



DZIENNIK TARYF I ZARZĄDZEŃ KOMUNIKACYJNYCH



Warszawa, 23 września 1950

Nr 26

Poz. 208

T R E Ś Ć :

DZIAŁ URZĘDOWY

Część A.

Komunikacja kolejowa.

Sprawy taryfowe.

Poz. 208 — Zarządzenie Ministra Komunikacji z 6 września 1950 w sprawie zmian w Wykazie odległości taryfowych kolei żelaznych, część I, II i III.

Sprostowanie.

DZIAŁ URZĘDOWY.

Część A.

KOMUNIKACJA KOLEJOWA.

Sprawy taryfowe.

Na podstawie art. 4 ust. 1 pkt. 9) ustawy z 12 czerwca 1924 o zakresie działania Ministra Kolei Żelaznych i o organizacji urzędów kolejowych (Dz. U. R. P. Nr 57, poz. 580), w brzmieniu rozporządzenia Prezydenta Rzeczypospolitej z 29 lutego 1928 (Dz. U. R. P. Nr 25, poz. 214), zarządzam, co następuje:

Poz. 208. Zarządzenie Ministra Komunikacji z 6 września 1950 w sprawie zmian w Wykazie odległości taryfowych kolei żelaznych, część I, II i III.

1. W Wykazie odległości taryfowych kolei żelaznych część I wprowadza się następujące zmiany:

- 1) W alfabetycznym spisie stacji i przystanków kolejowych:
- a) skreśla lub dodaje się:

Na stronie	Przy nazwie stacji	W rubryce	Skreśla się	Dopisuje się
4	Banie	2	obsł, ad i r = Chwarstnica	
		7	Op. Bp. Wu	Dr W
		8		M. Og. R. Rc.
		9	c) Chwarstnica	c) Banie
		2	(ad. i r. = Chwarstnica)	**
	Baniewice	7	Op. Bp.	
		5	Barcino	Z.
6	Barlinek	8		P.
	Barnówko	9		c) Dębno Lubuskie

Na stronie	Przy nazwie stacji	W ru- bryce	Skreśla się	Dopisuje się
6	Barwice	8	Wz	Wz — 2,5
		9	c) Grzmiąca	c) Barwice
7	Barzkowice	9	b) Stargard c) Marianów	b) Stargard Szczeciński c) Suchań
		9	b) Starogard c) Bączek	b) Kościerzyna c) Skarszewy
8	Bezchlebie	7	O	O 1)
		2	**	(ad=Wierzchowo Pom.
9	Białina	9		c) Wierzchowo Pom.)
		2		(ad. = Koperniki, r. i obsł. = Nysa)
11	Biała Nyska	7	=	Op. Bp. Wu.
		8		Og. P.
13	Białuń	8		Og. P. R.
		9		c) Białuń
14	Biały Bór	7	Op. Bp.	
		8		Wg — 41
17	Bielice Parsów	8		Ww — 5
20	Bierzwnik	9	b) Starogard	b) Starogard Gdański
		8		P
22	Boleszewo	8	Wg—30, Ww	Wg—35, Ww—7
		8		(ad. r. i obsł. = Wierz- chowo Pom.)
25	Borujsko	7		Bp. Wu.
		2		obsł.
26	Brojce	7	Op.	O
		2		(ad. i r. = Okonek)
27	Brokęcino	7	Op.	Or.
		9		c) Okonek
29	Brwice	9		c) Trzczańskie Zdrój
		7	Op. Bp.	
31	Brzesko Pom.	2		(ad. = Człuchów)
		9		c) Człuchów
31	Budzieszowce	9		c) Maszewo
31	Burowo	2		**
		7	Op. Bp.	

Na stronie	Przy nazwie stacji	W rubryce	Skreśla się	Dopisuje się
35	Chechło	2	**	
		7		Op. Bp.
38	Chociwel	8		Ww—13
		9	b) Stargard	b) Stargard Szczeciński
41	Chwarstnica	7	=	Dr. W.
43	Cierpigórz	7	O	Or
45	Czaplinek	8	Ww, Wz	Ww—5, Wz—1,3
	Czarna Woda	9	b) Starogard	b) Starogard Gdański
47	Czekanów Śl.	7	O, B, E	O2), B2), E2) 2) Tylko od godz. 6 do 19
		na dole strony		
	Czekanów Wieś	7	O	O2)
49	Częstocice	2	(ad. i r. = Wiązów, obsł. = Głęboka Śl.)	(ad. r. i obsł. = Wiązów)
50	Dalęcino	8	Wz —	Wz—5
		9		c) Dalęcino
54	Dębina Pom.	2	(ad. = Szczecin Dąbie)	**
		7	Op. Bp.	
56	Dobiesław	8		R.
	Dobra	2	**	(ad. r. i obsł. = Krapkowice)
		7	=	Op. Bp. Wu.
57	Dobra Szczecińska	9		c) Szczecin Gumieńce
58	Dobryszycy k/Radomska	2		i r.
		7	Op.	Or.1)
		na dole strony		1) Tylko od godz. 6 do 18
59	Dolice	8		Wg—35
		9	b) Stargard	b) Stargard Szczeciński
60	Domisław	7	Op.	Or.
		8		P. Rc.
	Drawiny	8	Wg—35	Wg—40
	Drawsko Pom.	8	Ww, Wz	Ww—10
61	Drygały	2	(ad. r. i obsł. = Biała Piska)	
		7	Op. Bp. Wu.	=
	Drzenin	2	(ad. r. i obsł. = Chwarstnica)	(ad. r. i obsł. = Szczecin Dąbie)
		8		R.
		9		c) Borzym

Na stronie	Przy nazwie stacji	W ru- bryce	Skreśla się	Dopisuje się
62	Drzonowo	8		Og, R, Wg—35
		9		c) Drzonowo
63	Dunowo	8		P
	Dygowo	8		Wz—1,5
		9		c) Dygowo
64	Dyszno	8	Wg—40	
65	Dzierzgów	2	(ad. = Głazów)	**
		7	Op. Bp.	
66	Dzikowo Myśliborskie	9		c) Barlinek
68	Gacno Małe	2-9	wszystkie dane	
69	Gawroniec	8	P. R. Rc.	
		9		c) Chlebowo
72	Giemlice	2		(ad. r. i obsł. = Cedry Wielkie)
		7	=	Wu
	Gębice Gubińskie	2	(ad. = Jasienica Gubińska. r. i obsł. = Lubsko)	(ad. r. i obsł. = Jasienica Gubińska)
77	Gogolewo	9		c) Trąbki
	Golczewo Pom.	8	Wg—30	Wg—50
86	Grądzik	2	(ad. = Żmigród Wąsk)	**
		7	Op.	
89	Grotniki Drawskie	2		(ad. = Złocieniec)
		9		c) Złocieniec
90	Grzędzice	2		i r.
		7	Op.	Or.
		9	b) Starogard	b) Starogard Szczeciński c) Klepino
	Grzybnica	2	(ad. = Goleniów)	**
		7	Op. Bp.	
95	Iwin	8	Wz	Wz—1,3
96	Jabłowo	9	b) Starogard c) Starogard	b) Starogard Gdański c) Starogard Gdański
		2	(ad. = Polska Cerekiew)	
		7	O, B, E	=
	Jaborowice	8		Wg—40

Na stronie	Przy nazwie stacji	W rubryce	Skreśla się	Dopisuje się
97	Jankowo Pom.	8		P
		9		c) Drawsko Pom.
100	Jasienica	7	Op.	Or.
		9		c) Jasienica
101	Jastrzębie* Chwiramskie	2	(ad. i r. = Wałcz)	**
		7	Op. Bp.	
108	Kaliska	9	b) Starogard	b) Starogard Gdański
109	Kamieniczki	2	**	i r.
		7		Op.1)
		na dole strony		1) Od i do tego przystanku można wydawać bilety tylko przy jednorazowej odprawie najmniej 15 osób.
112	Karolino	8		P. Wz—1,25
117	Kierzków	2	(ad. r. i obsł. = Pyrzyce)	(ad. = Pyrzyce, r. i obsł. = Tetyń)
119	Klępnica	9		c) Worowo
120	Kluczewo Pom.	9	c) Stargard	c) Kluczewo Pomorskie
	Kłanino	2	(ad. r. i obsł. = Swarzewo)	(ad. r. i obsł. = Krokowa)
	Kłobucko	7	Op. Bp.	
		9		c) Smerdnica
121	Kłodzino Płońskie	7	Op. Bp.	
122	Kobylnica Słupska	2		i r.
		7	Op.	Or.
123	Koczała	2	(ad. r. i obsł. = Miastko)	(ad. r. i obsł. = Słosinko)
		7	O	Or.
			c) Miastko	c) Koczała
124	Kołacz	9		c) Połczyn Zdrój
	Kołbacz	8		R.
		9		c) Stare Czarnowo
129	Korców	2		(ad. r. i obsł. = Uhnów)
		7		Wu
131	Kosin	7	Op. Bp.	
136	Kraków Bonarka	7	O. B. E. W.	=
		8		M.

Na stronie	Przy nazwie stacji	W rubryce	Skreśla się	Dopisuje się
138	Krağ	9	b) Starogard	b) Starogard Gdański
143	Krzywin Gryfiński	9		c) Krzywin Gryfiński
147	Kuźnica Żelichowska	2		i r.
		9		c) Człopa
150	Lesięcin	9		c) Łobez
153	Linie	2	(ad. = Chwarstnica)	**
		7	Op. Bp.	
	Lipie Śl.	2		(ad. r. i obsł. = Lubliniec)
		7	= Znw	Op. Bp. Wu
155	Lisie Pole	8		Og. P. Rc.
		9	c) Chojna	c) Nawodna
	Lisowo	9	b) Stargard	b) Stargard Szczeciński
156	Lubanowo	7	Op. Bp.	
157	Lubichowo	9	b) Starogard	b) Starogard Gdański
158	Lublewo	2	(ad. r. i obsł. = Kostkowo)	(ad. r. i obsł. = Choczewo)
166	Łoźnica	8	R.	P.
		9		c) Łoźnica
167	Łukowice Brzeskie	2	(ad. i r. = Wiązów obsł. = Głęboka Śl.)	(ad. r. i obsł. = Wiązów)
169	Malczyce Port	2	**	r. i obsł.
171	Małujowice	2	(ad. r. = Wiązów, obsł. = Głęboka Śl.)	(ad. r. i obsł. = Wiązów)
174	Mechowo Pyrzyckie	7	Op. Bp.	
176	Miechowice Oławskie	2	(ad. r. = Wiązów obsł. = Głęboka Śl.)	(ad. r. i obsł. = Wiązów)
	Miedwiecko	9		c) Klepino
178	Mieszkowice	9		c) Mieszkowice
182	Mirotki	9	b) Starogard	b) Starogard Gdański
183	Młynki	2	(ad. = Chwarstnica)	**
		7	Op. Bp.	
185	Morzyca	9		c) Dolice
186	Mostkowo	9		c) Głazów
	Moszczenica	7	O	O2) Bp.
		<small>na dola strony</small>		2) Tylko od godz. 6 do 18

'Na stronie	Przy nazwie stacji	W rubryce	Skreśla się	Dopisuje się
187	Mrowino	2 7 8	(ad. = Przybroda, r. i obsł. = Przybroda i Rokietnica) Op. Bp. Wu.	= N Znw M. Rp.
188	Mrzeżyno Gryfickie	2 7 <small>na dole strony</small>	Mrzeżyno Gryfickie Op.	Mrzeżyno Gryfickie O2) 2) Tylko w okresie letniego rozkładu jazdy pociągów, w pozostałym okresie odprawa w pociągu.
189	Mykanów	7 <small>na dole strony</small>	Or.	Or.1) 1) Tylko od godz. 6 do 18
191	Namyślin Gudzisz	9		c) Namyślin Gudzisz
194	Niekłóńczyca Uniemyśl	9		c) Trzebież
199	Nowe Chrapowo	2 7	(ad. i r. = Chwarstnica) Op. Bp.	**
200	Nowosielce Gniewosz	2 9	Nowosielce Gniewosz c) Nowosielce Gniewosz	Nowosielce c) Nowosielce
201	Nowy Kamińsk	7 <small>na dole strony</small>	O	O2) Bp. 2) Tylko od godz. 6 do 18
203	Nysa Przedmieście	2 7	r. i obsł. Wu.	
	Obodowo	9	b) Sępólno Kr.	b) Sępólno
	Obora Górna	2	(ad. = Lubin Legnicki)	**
		7	Op.	
205	Ocypel	9	b) Starogard	b) Starogard Gdański
206	Ognica	9	b) Stargard	b) Stargard Szczeciński c) Dobrzany
	Okrzeszyn	2	(ad. = Krzeszów r. i obsł. = Kamienna Góra)	(ad. r. i obsł. = Chelmsko Śl.)
	Okunica	7	Op.	Or.
207	Oleszna	7 9	Op. Bp. c) Dąbie Szczecińskie	c) Smerdnica
209	Ołdrzychów	2	(ad. r. i obsł. = Zebrzydowa)	(ad. r. i obsł. = Nowogrodziec)

Na stronie	Przy nazwie stacji	W ru- bryce	Skreśla się	Dopisuje się
211	Osieczno	2	Osieczno	Osieczna
		9	b) Starogard	b) Starogard Gdański
	Osiedle Pyrzyckie	9	b) Stargard c) Stargard	b) Stargard Szczeciński c) Stargard Szczeciński
217	Pacholeta	9		c) Widuchowo
219	Parsów	2	(ad. — Chwarstnica)	* *
		7	Op. Bp.	
220	Pączewo	9	b) Starogard	b) Starogard Gdański
221	Pełczyce	9		c) Barlinek
222	Peperzyn	2		i obsł. =
		9	b) Sępólno Krajeńskie	b) Sępólno
	Pezino	9	b) Stargard c) Stargard	b) Stargard Szczeciński c) Pezino
223	Piaski Pom.	9		c) Kołacz
224	Piesienice	9	b) Starogard	b) Starogard Gdański
226	Pinczyn	9	b) Starogard	b) Starogard Gdański
229	Płońsko	7	Op. Bp.	
230	Płoty	8		Og.
232	Podkamień	2	(ad. i r. = Biała Nyska)	(ad. = Nysa)
236	Poradz	2	(ad. = Worowo)	(ad. r. i obsł. = Worowo)
		7		Wu
		8		P. Rc.
241	Prusewo	2	(r. i obsł. = Kostkowo)	(ad. r. i obsł. = Choczewo)
	Prusinówko	9		c) Wałcz
243	Przelewice Pyrzyckie	7	Op. Bp.	
	Przemysław	2	(ad. = Worowo)	* *
		7	Op. Bp.	
	Przeradz	9		c) Przeradz
245	Przysieka Stara	7	O. B. E. Dr. W1) wraz z uwagą 1) na dole strony	= N
	Przytocko	2	(ad. i obsł. = Kępice)	(ad. r. i obsł. = Ciecho- lub)

Na stronie	Przy nazwie stacji	W rubryce	Skreśla się	Dopisuje się
246	Przytór	8	R	P
	Ptusza	2	(ad. r. i obsł. = Jastrowie)	
		7	Op. Bp. Wu	=
		8	Rp.	R. P.
250	Radoszewo	2	(ad. r. i obsł. = Swarzewo)	(ad. r. i obsł. = Krokowa)
254	Redlica	9		c) Szczecin Gumieńce
255	Reptowo	9		c) Reptowo
	Rewal	7	Op.	O2) 2) Tylko w okresie letniego rozkładu jazdy pociągów, w pozostałym okresie odprawa w pociągu.
		na dole strony		
256	Rębusz	8		Ww — 5
258	Rokita	8		Og. Wg—41
	Rosiny	2	(ad. = Pyrzyce)	**
		7	Op. Bp.	
261	Różańsko	8		P. Rc.
264	Rutwica	9		c) Tuczno Krajeńskie
265	Rybno Kaszubskie	2	(ad. r. i obsł. = Wejherowo)	(ad. r. i obsł. = Kostkowo)
266	Ryszewo	2	(ad. = Pyrzyce)	**
		7	Op. Bp.	
267	Rzepnowo	2	(ad = Chwarstnica)	**
		7	Op. Bp.	
270	Sarnaki	2	(ad. r. i obsł. = z przybycia Platerów, z nadania Siemiatycze)	
		7	O, B. E. Wu	=
		8		M. R.
	Sądkowo	2		**
		7	Op. Bp.	
272	Siekierki	8	M.	
275	Skibno	8		Rprz

No stronie	Przy nazwie stacji	W rubryce	Skreśla się	Dopisuje się
277	Skórcz	9	b) Starogard	b) Starogard Gdański
	Skrzynice	2	(ad. = Chwarstnica)	**
		7	Op. Bp.	
	Ślepowoła	2-9	wszystkie dane	
278	Sławno	8		D — 5, P.
	Sławoszyno	2	(ad. r. i obsł. = Swarzewo)	(ad. r. i obsł. = Krokowa)
280	Słuszewo	2	(ad. r. i obsł. = Wejherowo)	(ad. r. i obsł. = Kostkowo)
	Ślutowo	2	(ad. = Rzec. Pom.)	(ad. = Recz Pom.)
		9		c) Recz Pomorski
	Smardzew	2		i r.
		7	Op.	Or.1)
		<small>no dole strony</small>		1) Tylko od godz. 6 do 18
281	Smętowo	9	b) Starogard	b) Starogard Gdański
282	Sobieradz	2	(ad. = Chwarstnica)	**
		7	Op. Bp.	
283	Sokoliniec	9	b) Stargard	b) Stargard Szczeciński c) Dobrzany
285	Sowno	8		P
286	Stanowice	7	=	= 4)
		<small>no dole strony</small>		4) Tylko od godz. 6 do 20
287	Stara Jania	9	b) Starogard	b) Starogard Gdański
288	Stare Chrapowo	2	(ad. i r. = Chwarstnica)	**
		7	Op Bp.	
289	Stary Chwalim	8		M. P.
290	Stary Klukom	8		Ww—9
291	Staw	2	(ad. r. i obsł. = Myśliborz)	(ad. r. i obsł. = Ściechów)
		8	R. Rc.	P.
292	Stobno Szczecińskie	8		R.
294	Struga Szczecińska	2	(ad. = Szczecin Dąbie)	**
		7	Op. Bp.	
	Strzebielewo	2	(ad. = Stargard)	(ad. = Stargard Szczeciński)
		9		c) Dolice

Na stronie	Przy nazwie stacji	W rubryce	Skreśla się	Dopisuje się
298	Sulimierz	9		c) Głazów
299	Suliszewo Choszczeńskie	9		c) Drawno
300	Swędów	7 <small>na dole strony</small>	Op.	Or.1) 1) Tylko od godz. 6 do 18
	Swobnica	2	(ad. r. i obsł. = Chwarstnica)	(ad. = Gryfino, r. i obsł. = Banie)
		9		c) Swobnica
	Sycevice	8		Og
	Syrynia	2		(ad. r. i obsł. = Olza)
		7		Bp. Wu.
301	Szczawno	2	(ad. = Chwarstnica)	**
		7	Op. Bp.	
302	Szczecin Klęskowo	2		r. i obsł.
		7	Op. Bp.	Wu.
		9	b) Gryfino	b) Szczecin Miasto c) Szczecin Dąbie
	Szczecin Lotnisko	2	(ad. = Szczecin Dąbie)	**
		7	Op. Bp.	
303	Szczecin Zdroje	7 <small>na dole strony</small>	Op.	Or.1) 1) Tylko od godz. 10 do 22.30
		9	c) Dąbie Szczecińskie	c) Szczecin Dąbie
	Szczecinek Chyże	7	O	Or.
306	Szlachta	9	b) Starogard	b) Starogard Gdański
307	Sztynort	2-9	Wszystkie dane	
	Szwaruny	2	(ad. r. i obsł. = z przybycia Bartoszyce, z nadania Lidzbark Warm.)	(ad. = Bartoszyce)
		7	Wu.	
309	Ścinawa Nyska	2		r. i obsł.
		7		Wu.
311	Światowit	7 <small>na dole strony</small>	O	O1) 1) Tylko od godz. 6 do 18
315	Tarnowo Pom.	9	b) Stargard	b) Stargard Szczeciński
316	Toliszczek	2	(ad. r. i obsł. = Kostkowo)	(ad. r. i obsł. = Choczewo)

Na stronie	Przy nazwie stacji	W rubryce	Skreśla się	Dopisuje się
318	Trąbki	9	b) Stargard	b) Stargard Szczeciński c) Trąbki
	Truskolas	2		r.
		8		Og. P.
320	Trzebiatów Mokra	2		i obsl. =
		7 no dole strony	Op.	O1) 1) Tylko w okresie letniego rozkładu jazdy pociągów, w pozostałym okresie odprawa w pociągu.
	Trzebież Szczeciński	9		c) Trzebież
324	Turowo Pom.	9		c) Szczecinek
327	Ulikowo	9	b) Stargard c) Stargard	b) Stargard Szczeciński c) Pęczyno
328	Urok	2	(ad. = Szczecin Dąbie)	**
		7	Op. Bp.	
	Ustjanowa	2		**
		7	Op. Bp.	
	Ustronie Morskie	8		Wz—1,5
332	Ważne Młyny	2		i r. =
		7	Op.	Or.
335	Wielawino	8		P.
336	Wielka	2	**	
		7		Op. Bp.
341	Wirów	7	Op. Bp.	
		9		c) Złotyń
342	Witnica Chojeńska	8		P. R. Rc. Wg—35
350	Wrzosowo	8		M. Og. P. R. Rp.
	Wrzosy Pom.	2	(ad = Szczecin Dąbie)	**
		7	Op. Bp.	
		9		c) Smerdnica
356	Zakrzewska Kolonia	9	b) Sępólno Krajeńskie	b) Sępólno
357	Załom	2	(ad. = Dąbie Szczecińskie)	(ad. = Szczecin Dąbie)
359	Zblewo	9	b) Starogard	b) Starogard Gdański
361	Zelgoszcz	9	b) Stargard	b) Starogard Gdański

Na stronie	Przy nazwie stacji	W rubryce	Skreśla się	Dopisuje się
362	Zielin	2	Zielin	Zielin Miasteczki
	Zielina	2		(ad. r. i obsł. = Strzelczki)
		7	= Znw	Op. Bp. Wu.
366	Żabno k. Starogardu	2	Żabno k/ Starogardu	Żabno k/Starogardu Gdańskiego
		9	(ad. = Stargard)	(ad. = Starogard Gdański)
		9	b) Starogard c) Starogard	b) Starogard Gdański c) Starogard Gdański
367	Żelichowo	9		c) Człopa
	Żeliszawice Kartno	9		c) Gryfino
390	Granica Państwa pod Szczecinem Gumieńcami do stacji Szczecin Gumieńce			
	a) w kier. Grambów	6	10	9
	b) w kier. Tantów		13	10
	Granica Państwa pod Ustjanową	2		**

b) w porządku alfabetycznym wprowadza się nowe nazwy stacji z następującymi danymi:

1 na stronie	2	3	4	5	6	7	8	9
20	Bolesławiec Wschód (ad. i r. = Bolesławiec)	Wc	H-4 (L-5)	—	—	O,B,E		a) Wrocław b) Bolesławiec c) Bolesławiec
97	Jamnica (ad. = Nowy Sącz)	K	K-12 (P-13)	—	—	Op, Bp.		a) Kraków b) Nowy Sącz c) Nowy Sącz
109	Kamiennica Elbląska (ad. r. i obsł. = Elbląg)	G	B-9 (D11)	—	—	Op. Bp. Wu		a) Gdańsk b) Elbląg c) Suchacz
140	Królewo Malborskie (ad. = Malbork)	G	B-9 (D-11)	—	—	Op. Bp.		a) Gdańsk b) Malbork c) Malbork
170	Małe Gacno (ad. = Wierzchucin)	G	C-7 (E-9)	—	—	Op. Bp.		a) Bydgoszcz b) Tuchola c) Cekcyn
194	Nieglowice (ad. i r. = Jasło)	K	K-13 (0-15)	—	—	Or. Bp.		a) Rzeszów b) Jasło c) Jasło
223	Pieczyska (ad. = Podzamcze Wieruszów)	Ł	H-8 (L-9)	—	—	Op. Bp.		a) Łódź b) Wieluń c) Wieruszów

2) W Wykazie bieżących zmian nazw stacji wprowadza się następujące nazwy stacji:

Na stronie	Nazwa nowa	Nazwa dawna
384	Kamiennica Elbląska	Sztynort
„	Małe Gacno	Gacno Małe
„	Mrzeżyno Gryfickie	Mrzeżyno Gryfickie
„	Nowosielce	Nowosielce Gniewosz
„	Zielin Miastecki	Zielin
„	Żabno k/Starogardu Gdańskiego	Żabno k/Starogardu

2. W Wykazie odległości taryfowych kolei żelaznych część II wprowadza się następujące zmiany:

1) W alfabetycznym skorowidzu nazw stacji:

a) dodaje się:

Strona	Pod nazwą stacji	Włącza się	
		nową nazwę stacji	Nr tablicy
14	Bolesławiec	Bolesławiec Wschód	1123
27	Jamielnik	Jamnica	183
29	Kamienna Nowa	Kamiennica Elbląska	37
34	Królewo	Królewo Malborskie	34
39	Małdyty	Małe Gacno	112
43	Niedźwiedziska	Nieglowice	179
48	Pieczonki	Pieczyska	507

4

b) skreśla się nazwy stacji i numery tablic:

Strona	Nazwa stacji i Nr tablicy	Strona	Nazwa stacji i Nr tablicy
22	Gacno Małe 112	63	Ślepowola 990
63	Sztynort 37		

4

c) zmienia się nazwy stacji:

Strona	Nazwę stacji	Zmienia się na:
14	Brody Iłżyckie	Brody Iłżeckie
19	Dębinec	Dębiniec
44	Nowosielce Gniewosz	Nowosielce
72	Zielin	Zielin Miastecki
73	Żabno k/Starogardu	Żabno k/Starogardu Gdańskiego

4

2) W tablicach międzystacyjnych odległości odcinkowych:

a) skreśla się nazwy i odległości stacji:

Na stronie	Nr tabl.	Nazwę stacji
303	990	Ślepowoła 4

b) zmienia się nazwy stacji:

Str.	Nr tabl.	Nazwę stacji	Zmienia się na
79	23	Żabno koło Starogardu	Żabno k/Starogardu Gdańskiego
81	37	Sztynort	Kamiennica Elbląska
93	112	Gacno Małe	Małe Gacno
122	177	Nowosielce Gniewosz	Nowosielce
254	874	Zielin	Zielin Miastecki
269	927	Łoźnica Wąsk. \triangle	Łoźnica Wąsk. \triangle
270			
271			
272			

c) zmienia się odległości:

Str.	Nr tabl.	Relacja	Zmienia się na
308	992	Koszewnica — Rembertów	81 na : 61
309	"	Dobieszyn — Warszawa Śródmieście	84 „ : 76
246	812	Szczecin Gumieńce — Granica Państwa pod Szczecinem Gumieńcami: w kierunku na Tantów	13 „ : 10
"	"	Kołbaskowo - Granica Państwa pod Szczecinem Gumieńcami w kierunku na Tantów	6 „ : 3
"	814	Stobno Szczecińskie - Granica Państwa pod Szczecinem Gumieńcami w kierunku na Grambów	6 „ : 5 4

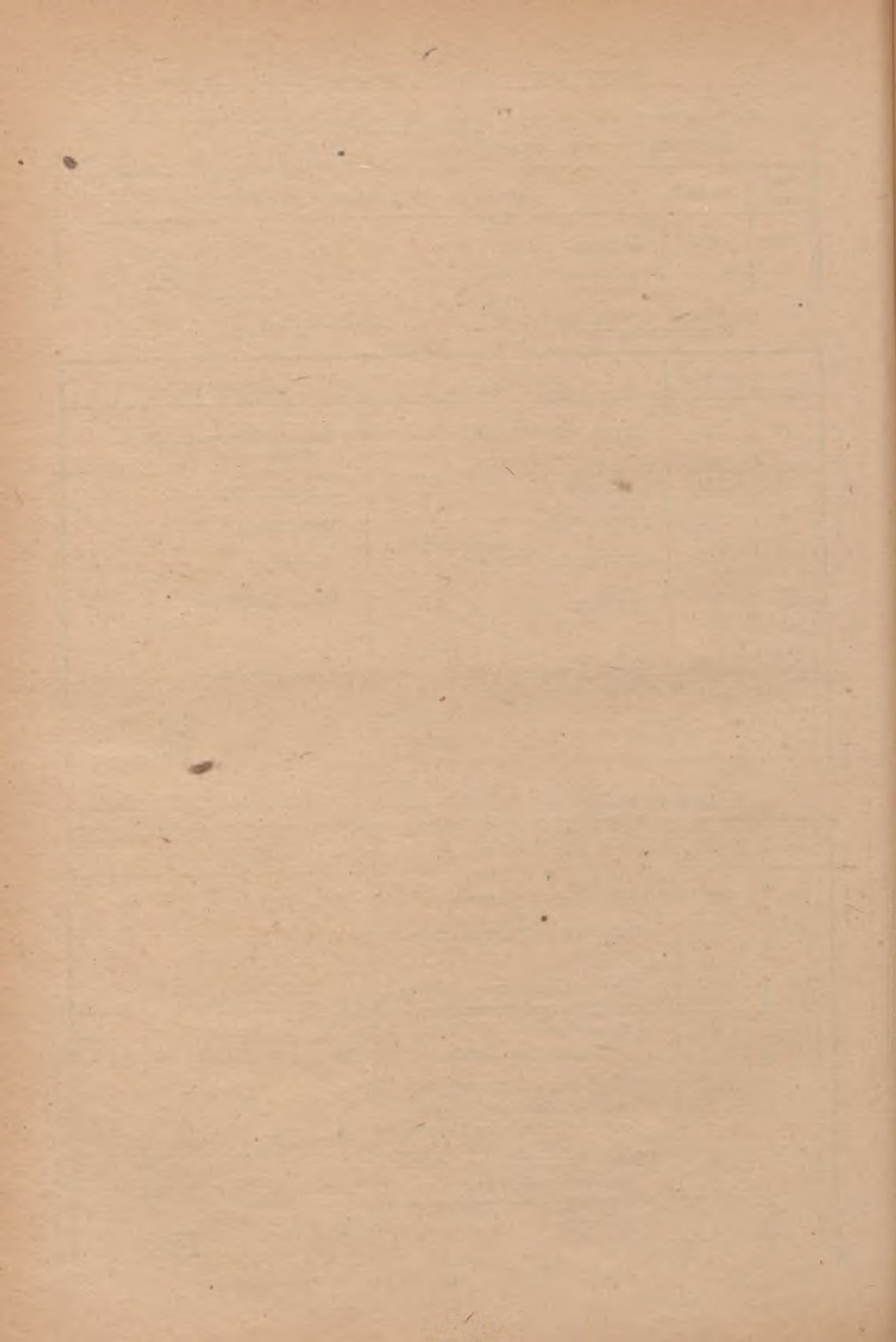

d) inne zmiany:

Str. 32. Przy nazwie stacji Koluszki skreśla się Nr. tablicy „526“.

Str. 172 tabl. 515. Przy nazwie stacji Aleksandrów Kujawski dodaje się znak ●

Str. 172 tabl. 516. Przy nazwie stacji Aleksandrów Kujawski dodaje się znak ●

Str. 246 skreśla się uwagę pod tablicą 820 „Tylko dla ruchu osobowego“.

Str. 335 skreśla się uwagę pod tablicą 1134 „Odcinek nieczynny“ 4

e) skreśla się tablice: 34, 179, 183, 507, 1123 i włącza się następujące:

34 G	Królewo Malborskie	Stare Pole \triangle	Gronowo	ELBLĄG
MALBORK ●	6	11	19	29
Królewo Malborskie	—	6	14	24
Stare Pole \triangle	—	—	8	18
Gronowo	—	—	—	11

4

183 K	Jamnica	Kamionka Wielka	Płazkowa	Grybów	STRÓŻE
NOWY SĄCZ	5	8	17	28	31
Jamnica	—	4	13	23	27
Kamionka Wielka	—	—	9	20	24
Płazkowa	—	—	—	11	15
Grybów	—	—	—	—	4

4

179 K	Libusza	Biecz	Siepietnica	Skołyszyn	Trzcinica Małopolska	Niegłowice	JASŁO
ZAGÓRZANY	4	8	11	15	19	24	26
Libusza	—	4	8	11	16	20	22
Biecz	—	—	4	8	12	17	19
Siepietnica	—	—	—	4	8	13	15
Skołyszyn	—	—	—	—	5	9	11
Trzcinica Małopolska	—	—	—	—	—	5	7
Niegłowice	—	—	—	—	—	—	2

4

1123 Wc	Bolesławiec Wschód	Godnów	Kruszynek	WARTA ZŁOTNICKA
BOLESŁAWIEC	3	6	7	10
Bolesławiec Wschód	—	3	5	8
Godnów	—	—	2	5
Kruszynek	—	—	—	4

4

507 Ł.	Świba	Podzomcze Wieruszów	Pieczyska	Czastary	Biała	Wieluń Δ	Pontnów	Dzietrzniki	Janinów	Jaworzno koło Wielunia	Krzepice	Panki	Kuleje	HERBY NOWE
KĘPNO	7	10	17	25	32	40	52	57	64	70	75	84	93	103
Świba	—	4	11	19	26	34	46	51	58	64	69	78	87	97
Podzomcze Wieruszów	—	—	7	15	22	31	42	48	54	61	66	75	83	94
Pieczyska	—	—	—	9	16	24	35	41	48	54	59	68	77	87
Czastary	—	—	—	—	8	16	27	33	39	46	51	60	69	79
Biała	—	—	—	—	—	9	20	26	32	39	44	53	62	72
Wieluń Δ	—	—	—	—	—	—	12	18	24	30	36	45	53	64
Pontnów	—	—	—	—	—	—	—	6	13	19	24	33	42	52
Dzietrzniki	—	—	—	—	—	—	—	—	7	13	19	28	36	47
Janinów	—	—	—	—	—	—	—	—	—	7	12	21	30	40
Jaworzno koło Wielunia	—	—	—	—	—	—	—	—	—	—	6	15	23	34
Krzepice	—	—	—	—	—	—	—	—	—	—	—	10	18	29
Panki	—	—	—	—	—	—	—	—	—	—	—	—	9	20
Kuleje	—	—	—	—	—	—	—	—	—	—	—	—	—	11

4

3. W Wykazie odległości taryfowych kolei żelaznych część III wprowadza się następujące zmiany:

Na stronie	Z m i a n y
7	<p>W § 1 w wykazie odcinków czasowo nieczynnych skreśla się odcinek „p=Płock Radziwie—Sierpc“ i oznacznik „p“ nad odległościami taryfowymi w W.O.T. III</p> <p style="text-align: right;">4</p> <p>W tymże § 1 wprowadza się, jako przedostatni, nowy ustęp następującej treści:</p> <p>„W relacji oznaczonej kilkoma literami, w razie skreślenia jednej lub więcej liter wskutek odbudowy odcinków nieczynnych, należy doliczać odległości dodatkowe za drogi okrężne, wskazane w załączniku przy pozostałych oznacznikach“.</p> <p style="text-align: right;">4</p>
25	<p>Odległość w relacji Białystok Centralny — Tarnobrzeg 531 w. zmienia się na: „431 w“.</p>
61	<p>Odległość w relacji Grudziądz — Świdwin 297 zmienia się na: „237“.</p> <p style="text-align: right;">4</p>
10, 11, 12, 13, 14, 15, 16, 17, 18, 19, 20, 21, 22, 23, 24, 25, 26, 27, 28, 29	<p>Przy nazwie stacji Aleksandrów Kujawski dopisuje się znak „●“</p> <p style="text-align: right;">4</p>
16, 34, 51, 67, 81, 82, 83, 84, 85, 86, 87, 88, 89, 90, 91, 92, 93, 94	<p>Przy nazwie stacji Kościan skreśla się znak „●“</p> <p style="text-align: right;">4</p>
19, 37, 54, 70, 84, 97, 109, 120, 121, 122, 123, 124, 125, 126, 127, 128 i 129	<p>Przy nazwie stacji Nakło nad Notecią dopisuje się znak „●“</p> <p style="text-align: right;">4</p>

W załączniku do W.O.T. część III na stronach: 168, 172, 177, 178, 179 i 180 skreśla się w rubryce 1-szej „oznaczniki literowe: Cpw, Hp, hp, np, p, pr, prs, pS, pU, pw i pZ ze wszystkimi danymi rubryk 2, 3, i 4 i wprowadza się następujące uzupełnienia:

Na stronie	Przy oznaczniku literowym	W relacji „od“ (rubryka 2)	Dopisuje się w rubryce 3 i 4 w porządku alfabetycznym nowe stacje i dodatkowe „km“.
168	Cw	Kamień Pomorski	Płock Radziwie 3
172	H	Groćków	Sierpc 4
		Lipowa Śląska	Sierpc 4
177	n	Myślice	Koluszki 29
			Kutno 29
			Łowicz 29
			Łódź Chojny 29
			Łódź Kaliska 29
			Łódź Widzew 29
			Płock Radziwie 29
			Rogów 29
			Skierniewice 29
			Sochaczew 29
			Tomaszów Mazowiecki . 29
			Zgierz 29
180	r	Pod nazwą stacji Chełm dopisuje się: Ciechanów	Białystok Centralny . . . 17
			Bielawa Zachodnia . . . 3
			Bielsk Podlaski 17
			Dzierżoniów Śląski . . . 3
			Łagiewniki Śląskie . . . 2
			Małkinia 17
			Piława Górna 3
			Tłuszcz 17
			Wieliszew 17
			do innych stacyj 7
181	rs	Pod nazwą stacji Sierpc dopisuje się: „Płock Radziwie“	Grabowo 21
			do innych stacyj 32
182	S	Botkuny	Kutno 29
		Gołdap	Płock Radziwie 29
			Kutno 37
			Łódź Kaliska 1
			Płock Radziwie 37
			Zgierz 3
184	U	Orzysz	Kutno 5
			Łódź Kaliska 5
			Płock Radziwie 5
			Zgierz 5
184	w	Bąk	Płock Radziwie 21
		Białogard	Płock Radziwie 17
		Bytów	Płock Radziwie 21

Na stronie	Przy oznaczniku literowym	W relacji „od“ (rubryka 2)	Depisuje się w rubryce 3 i 4 w porządku alfabetycznym nowe stacje i dodatkowe „km“
185	w	Czaplinek	Płock Radziwie . . . 12
		Czersk	Płock Radziwie . . . 25
		Kołobrzeg	} Płock Radziwie . . . 17
		Kołobrzeg Kostrzewno	
		Koronowo	
186	w	Koszalin	Płock Radziwie . . . 17
		Kościerzyna	Płock Radziwie . . . 21
		Laskowice Pomorskie	Płock Radziwie . . . 49
		Lipowa	Płock Radziwie . . . 21
		Miastko	Płock Radziwie . . . 17
		Morzeszczyn	Płock Radziwie . . . 35
187	w	Połczyn Zdrój	Płock Radziwie . . . 8
		Skórcz	Płock Radziwie . . . 49
		Słosinko	Płock Radziwie . . . 17
		Słupsk	Płock Radziwie . . . 13
187	w	Smętowo	Płock Radziwie . . . 49
		Somonino	Płock Radziwie . . . 6
		Starogard Gdański	Płock Radziwie . . . 1
188	w	Szlachta	Płock Radziwie . . . 25
		Tuchola	Płock Radziwie . . . 17
		Twarda Góra	Płock Radziwie . . . 49
189	Z	Prudnik	Sierpc 4

4

Zarządzenie niniejsze wchodzi w życie z dniem ogłoszenia.

MINISTER KOMUNIKACJI.

J. Rabanowski

SPROSTOWANIE.

W Dz. T. i Z. K. z 1950 Nr 21 prostuje się:

na str. 222 w rubr. 2-jej nazwy stacyj Borzykowice Płd. i Borzykowice Płn. na: „Borzykowo Płd. i Borzykowo Płn.“;

na str. 227 w rubr. 9-jej c) Bydgoszcz na: „c) Kotomierz“;

na str. 230 w rubr. 1-szej w wierszu pierwszym liczbę 13 na: „18“;

na str. 230 w rubr. 2-giej na dole strony liczbę 460 na: „406“;

na str. 236 w rubr. 1-szej nazwę Bachorów na: „Baborów“.

Wydawnictwo: Ministerstwo Komunikacji w Warszawie, ul. Chałubińskiego nr 4. Telefon wewn.: Redakcji nr 1425, Administracji nr 337.

Warunki Prenumeraty: kwartalnie 400 zł, półrocznie 700 zł, rocznie 1200 zł. Pojedyncze egzemplarze w cenie zł 95 są do nabycia w Administracji Wydawnictw i Składnicach Taryfowych DOKP.

Druk. Zakłady Graf. PKP w Warszawie. Nakład 10.700— Zam. [Nr. 605, przyjęto 6.IX.50, wykonano 22.IX.50. B-127347.