Biblioteka Akad. Med. Gdańsk
60682

№ 10

ID 259930

PLANTAE MEDICINALES

ODER

Sammlung

officineller Pflanzen

mit lithographischen Abbildungen von A. Henry

und Beschreibungen von

M. F. Weyhe

Königl. Garten-Inspector u. Lehrer der Botanik zu Düsseldorf, Inhaber des Kön. Preuß. allgemeinen Ehrenzeichens erster Klasse, Mitglied des Vereins zur Beförderung des Gartenbaues in Preußen.

Dr. J. W. Wolter

practischem Arzte in Düsseldorf

P. W. Funke

Fürstlich Salm Dyck'schem Garten Director, des Gartenbau-Vereins in Preußen wirklichem Mitglied.

Fortgesetzt von

Dr. Th. Fr. L. Nees v. Esenbeck

O. Ö. Professor der Pharmacie auf der Rheinuniversität u. Inspector des Bot. Gartens daselbst. Der K. L. Car. Akademie der Naturforscher, der Linneischen Gesellsch. zu Paris, der Phys. u. Chem. zu Gröningen, der Gesellsch. für Künste u. Wissenschaften zu Batavia, der physiogr. zu Lund, der Med. chem. zu Paris, der K. Botan. zu Regensburg u. Genf, der phys. med. am Niederrhein, der phil. med. zu Würzburg, der Wetterauer für die gesamte Naturkunde, der Senkenberg'schen zu Frankfurt, der K. Gesellsch. für die Bef. des Gartenbaues zu Berlin so wie der pharm. Vereine in Baiern, Westphalen u. Baaden Mitglied.

I. BAND.

DÜSSELDORF

in der lithographischen Anstalt Arnz & C.

1828.

00032



1961 K 253/1



Lycoperdon Bovista Lin

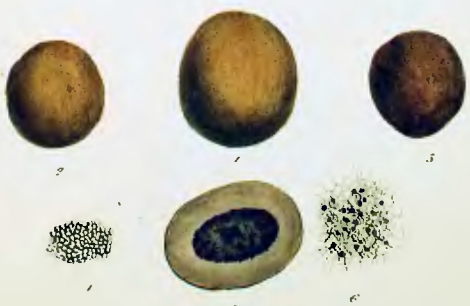

Elaphomyces officinalis. Nab E



Exidia Auricula Judæ fr



Polyporus suaveolens Fr.



Polyporus officinalis Fries



Agaricus muscarius Fr



Sphaerocarpus Hedwigii Ag.



1

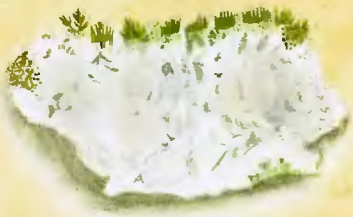

2



Lecanora tartarea Ach.



Parmelia parietina Ach.



Roccella tinctoria. Ach.



Cetraria islandica. Ach.



A. Polytrichum commune &c.
B. Polytrichum longisetum &c.
C. Polytrichum formosum &c.



Marchantia polymorpha L.



Lycopodium clavatum Lin



Botrychium Lunaria &c



Polypodium vulgare


Asplenum Ruta muraria Lin.
Asplenum Adiantum nigrum Lin.
Asplenum Trichomanes Lin.



Adiantum Capillus Veneris Lin.



Adiantum pedatum Willd


Polypodium Filix mas.



Arum maculatum



Piper nigrum Lin.



Piper longum Lin.



Acorus Calamus



A. Cyperus rotundus Lin.
B. Cyperus officinalis nob.



Carex arenaria L.



Carex hirta Lin.



Avena sativa Lin.



Hordeum vulgare L.



Hordeum hexastichon Lin



A. Triticum vulgare Vill.

B. Triticum Spelta Lin.



Triticum repens



Saccharum officinarum L.



Saccharum officinarum



Saccharum officinarum



Oryza sativa Lin

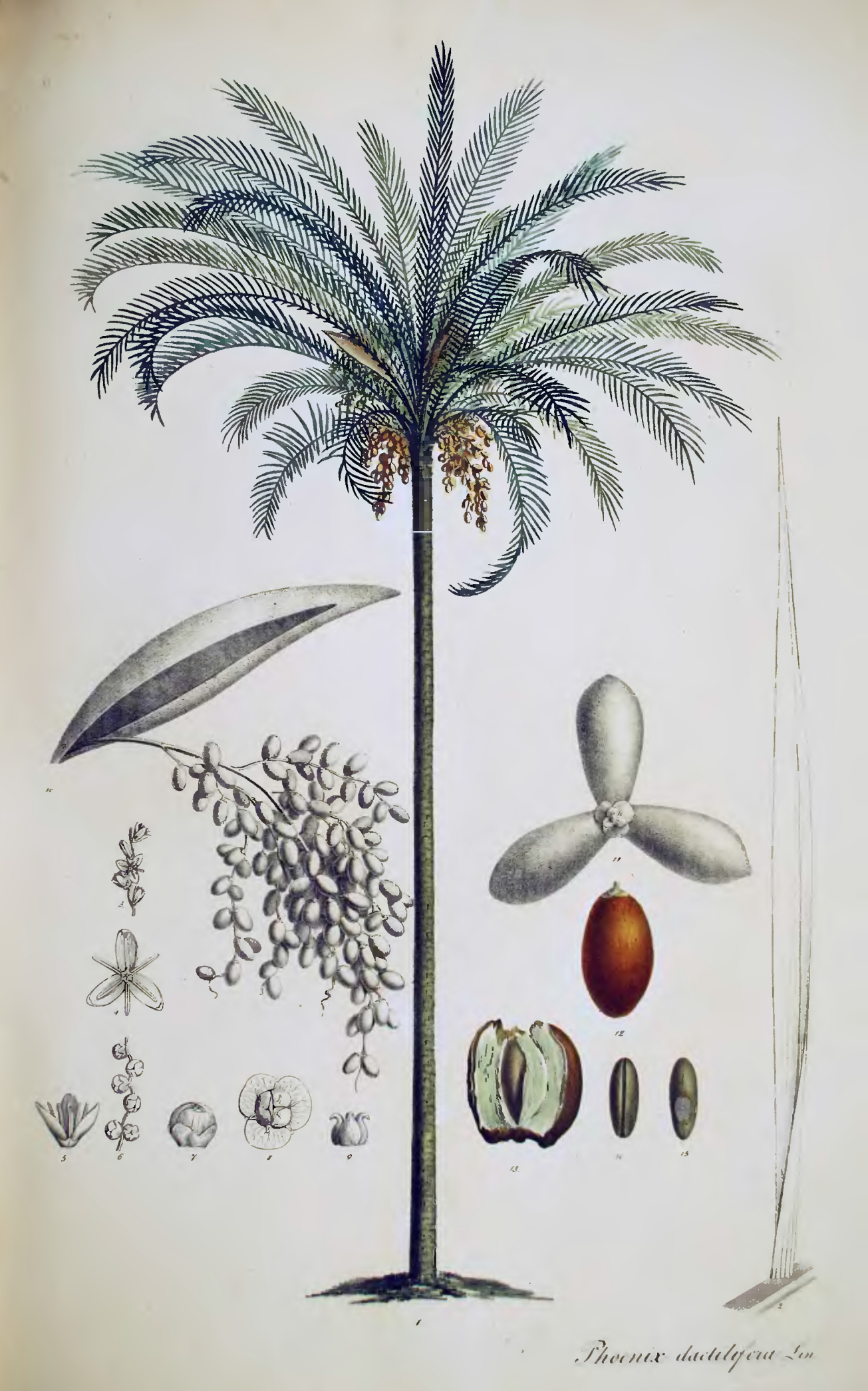

Phoenix dactylifera Lin



Areca Catechu.



Calamus Draco Willd



Folia, flores et fructus Calami.



Dracaena Draco Lin.



Dracaena Draco Lin



Convallaria majalis.



Convallaria polygonatum.



Smilax China Lin.



Veratrum album Bernh.



Veratrum Lobelianum Bernh.



Veratrum Sabadilla Ker.



Colchicum autumnale


Aloe vulgaris



Aloe succotrina



Agave americana. a.



Agave americana L.



Lilium candidum.







Scilla maritima



2 Iris florentina.



Iris germanica



Crocus Sativus.



Amomum Curcuma



Curcuma Roscoeana Wall.



Amomum Zingiber.



Amomum Zerumbet.


Zingiber Cassumunar. R.



Amomum Cardamomum R



Amomum granum paradisi Lf.

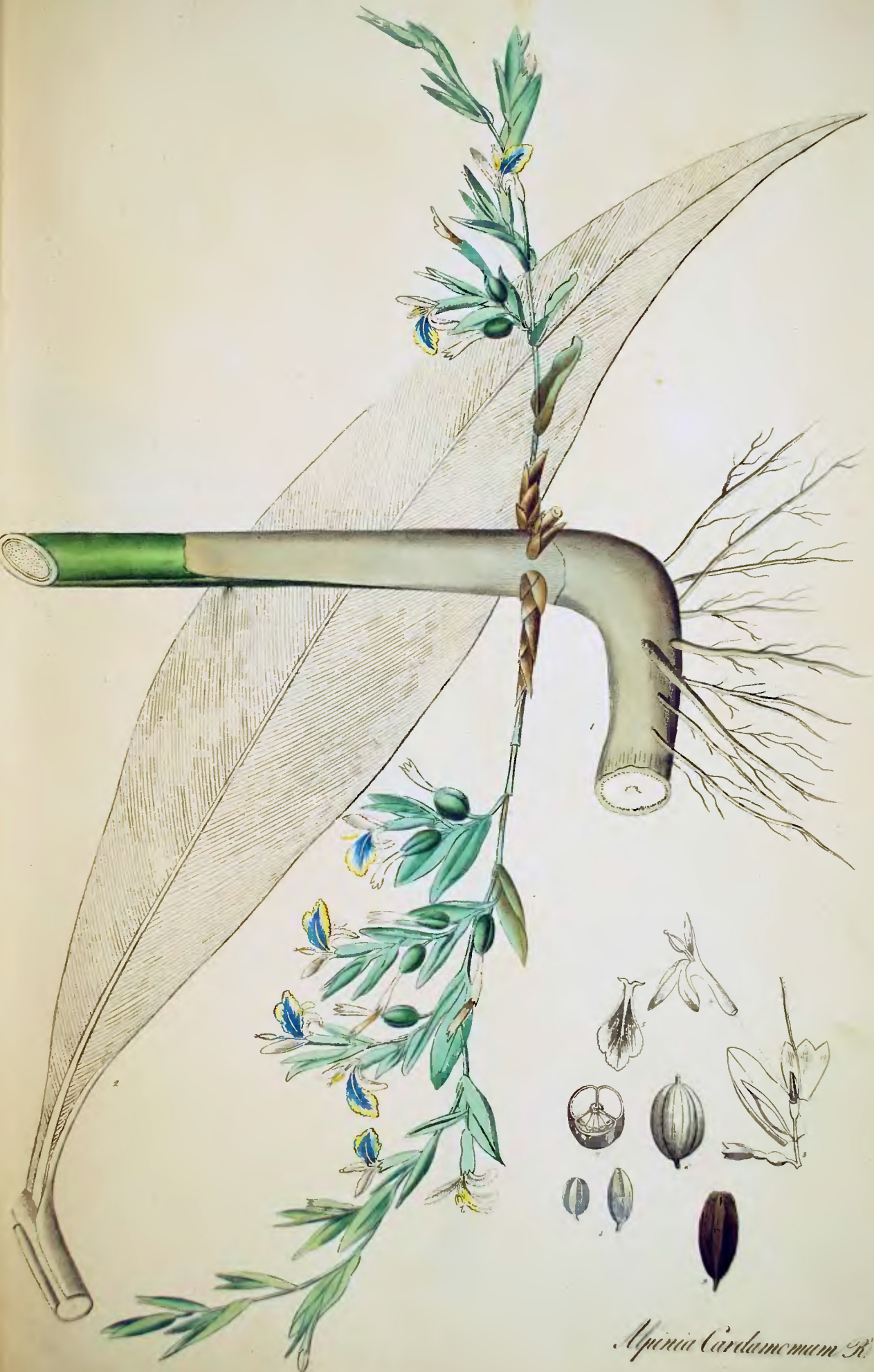

Alpinia Cardamomum R.



Lipinia Galanga Wild


. Alpinia Galanga Willd

A.



. Maranta arundinacea Lin.



Maranta arundinacea Lin.



Orchis mascula L.



Orchis Morio Lin.



Orchis bifolia.



Vanilla aromatica Sw.



Vanilla aromatica &c.



Pinus Pinaster Lam.



Pinus Pinaster Lam.



Pinus Pinea Lin



Pinus Pinea Lin


Pinus sylvestris



Pinus . Abies



Pinus balsamea



Pinus canadensis



Pinus Larix



Thuja articulata.



Juniperus communis



Juniperus Sabina.



Taxus baccata.



Salix pentandra Lin



Salix Russeliana Sm.



Salix fragilis Sm.



Quercus Robur Lin



Quercus pedunculata Lin



Quercus infectoria Oliv.



Liquidambar styraciflua Lin



Juglans regia



Ficus Carica



Dorstenia Contrayerva L.



Dorstenia brasiliensis Lam.



Morus nigra



Humulus Lupulus.



Cannabis sativa.



Ulmus effusa Lin


Ulmus campestris.



Polygonum Bistorta



Rumex obtusifolius Lin.



1 Rumex crispus Lin



Rumex nemorosus Schr.



Rumex alpinus Lin



Rumex alpinus L.



Rumex acetosa.



a. Rumex nemorosus Schr

b . obtusifolius Lin

c . crispus Lin



Rheum rhaponticum Lin



Rheum rhaponticum L.



Rheum rhaponticum Lin



Rheum undulatum Lin



Rheum undulatum Lin.



Rheum palmatum Lin.



Rheum palmatum Lin



Rheum palmatum Lin.



Rheum compactum.



Chenopodium ambrosioides Lin



Chenopodium Botrys Lin.



Chenopodium Vulvaria.



Daphne Mezereum



Daphne Laureola Lin.



Santalum album Lin



Laurus Cassia Lin



Laurus Camphora L.



Laurus Sassafras L.



Laurus nobilis



Myristica aromatica. Rexb
moschata. W.



Euphorbia canariensis L.

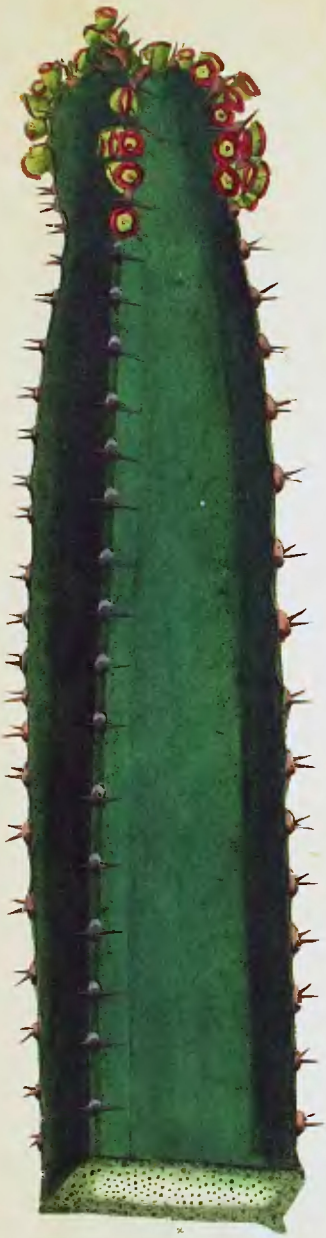



Euphorbia canariensis L.



Euphorbia officinarum.



Euphorbia Lathyris



Croton Tiglium Lin



Croton Cluteria Jw.


Ricinus communis



Siphonia elastica Rich.

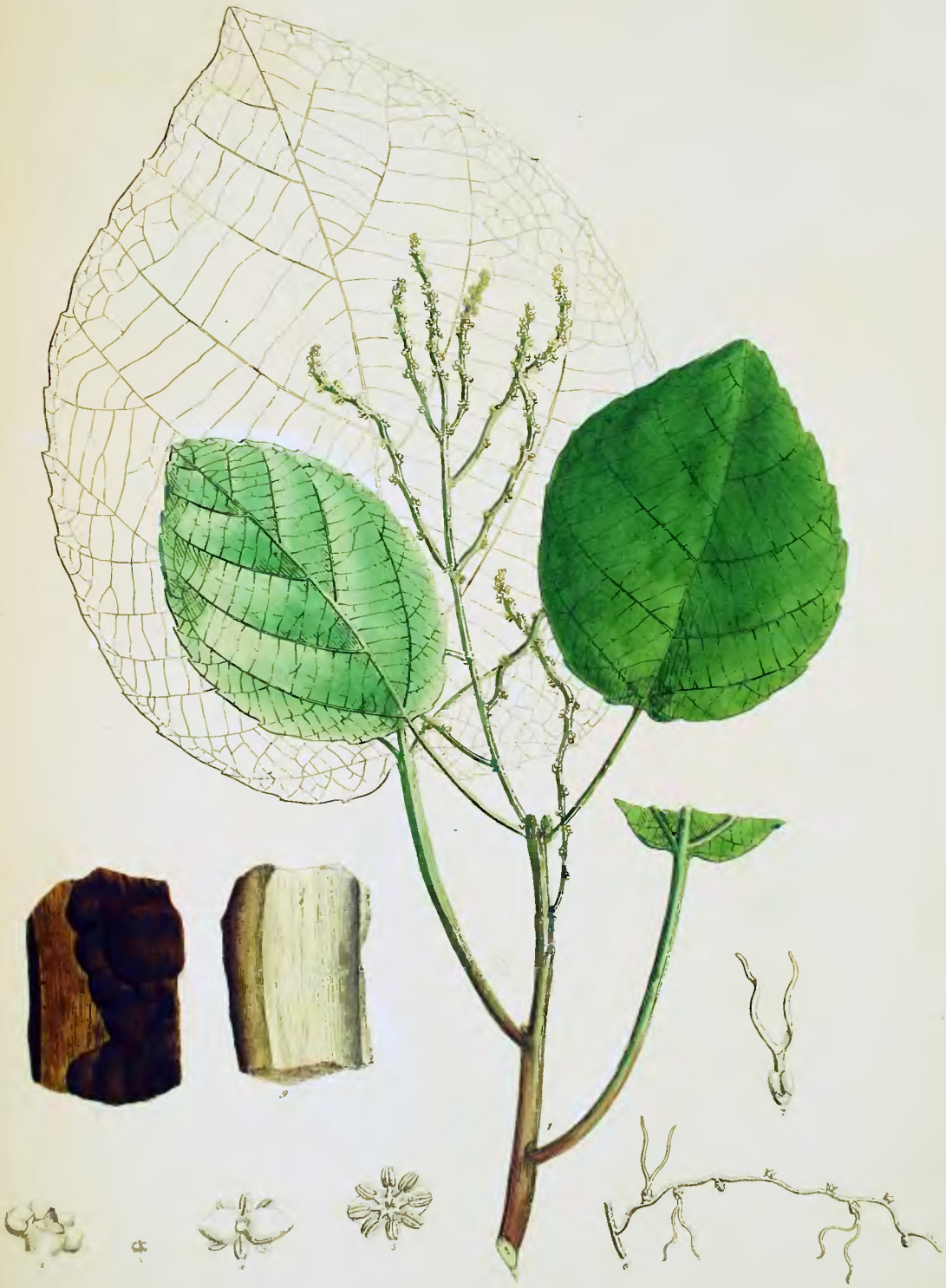

Alchornea latifolia Spr.



Aristolochia Serpentaria L.



Aristolochia officinalis nob



Aristolochia rotunda Lin



Aristolochia longa Lin



Aristolochia Clematitis.



Asarum europaeum.





Plantago Psyllium Lin



Plantago arenaria W. K.





Plantago Cynops Lin.



Primula veris Sm.
officinalis Curt



Anagallis arvensis



Digitalis purpurea



Gratiola officinalis



Antirrhinum Linaria



Veronica officinalis.

Verbascum Thapsus Lin.


Verbascum thapsus



Verbascum thapsiforme Schr.



Salvia officinalis



Rosmarinus officinalis



Mentha crispa



Mentha crispata Schr.



Mentha piperita



Mentha viridis



Mentha Pulegium Lin



Teucrium Chamaedrys



Teucrium Scordium.



Teucrium Marum.



Hyssopus officinalis



Glecoma hederacea



Galeopsis villosa Lm



Marrubium vulgare Lin



Origanum vulgare



Origanum Majorana Lin



Origanum creticum Lin.



Lavendula spica



Lavandula latifolia Vill.



Melissa officinalis



A. Thymus Serpillum var sylvestris

B. Thymus Serpillum var parviflorus



. Thymus vulgaris Lin.



Dracocephalus Moldavica



Ocymum Basilicum



Symphytum officinale.



Lithospermum officinale



Pulmonaria officinalis Lin



Solanum Dulcamara



Solanum nigrum.



Capsicum annuum


Atropa Belladonna



Hyoscyamus niger



Datura Stramonium



Nicotiana Tabacum Lin.



Convolvulus Scammonia L.



Convolvulus sepium L.



Ipomoea Jalappa Pursh
Convolvulus Jalappa L.



Ipomoea Tuberosa Pursh
Convolvulus Tuberosa L.

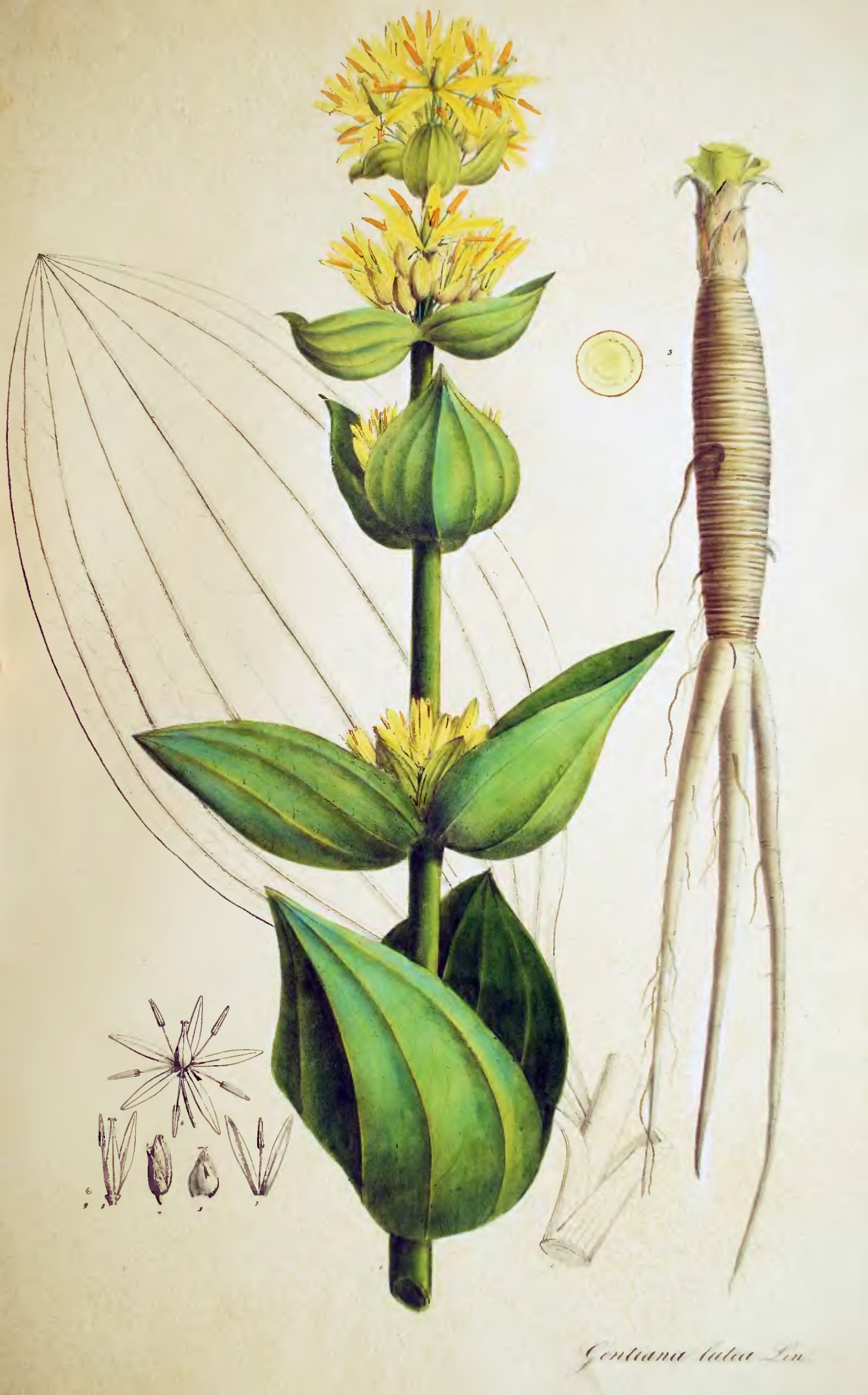

Gentiana lutea Lin.



Gentiana punctata Fisch.



Gentiana pannonica Jacq.



Gentiana purpurea Trochl



Gentiana Centaurium



Menyanthes trifoliata



Spigelia anthelmia.



Lobelia inflata Lin


1
5
Lobelia Syphilitica



Asclepias vincetoxicum.



Strychnos nux vomica Lin



Styrax officinale



Styrax Benzoin Dr.



Olea Europaea



Olea fragrans



Syringa vulgaris Lin



I/II 3000.—

Biblioteka Akad. Med. Gdańsk
66682
Biblioteka Główna
Gdańskiego Uniwersytetu Medycznego
000032/1
102000032001