Służba hydrograficzna w Polsce.
Service hydrographique en Pologne.

ROCZNIK HYDROGRAFICZNY

ANNUAIRE HYDROGRAPHIQUE

1920

0170

68

SPOSTRZEŻENIA WODOWSKAZOWE

OBSERVATIONS LIMNIMÉTRIQUES

Dorzecze Wisły

BASSIN DE LA VISTULE

WARSZAWA 1921.
NAKŁADEM MINISTERSTWA ROBÓT PUBLICZNYCH.

Spis rzeczy.

		Str
	Wstęp	V
I.	Spis stacyj wodowskazowych	1
II.	Zestawienie codzienych spostrzeżeń wodowskazowych	3
III.	Zestawienie czasu trwania stanów wody	49
IV.	Zestawienie ciepłoty wody	63
	Ogólny pogląd na stosunki hydrologiczne	69
	Alfabetyczny skorowidz stacji wodowskazowych	85

Table des matières.

		Pages.
	Introduction	V
I.	Relèvement des stations limnimétriques	1
II.	Tableau des observations quotidiennes des hauteurs de l'eau	3
III.	Tableau de la durée des hauteurs de l'eau	49
IV.	Tableau de la temparature de l'eau	63
	Aperçu général des relations hydrologiques	69
	Table alphabétique des stations limnimétriques	85

Druk. Państw. № 14323 6.VI. 21.

STUDIU
PAŃSTW. WYŻSZEJ SZKO
W GDAŃSKU

WSTĘP.
INTRODUCTION.

Normalny rozwój służby hydrograficznej został przerwany w letnich miesiącach roku 1920, gdy wskutek działań wojennych na znacznym obszarze Państwa wiele stacyj obserwacyjnych przestało istnieć, zaś w wielu innych przerwano obserwacje na dłuższy lub krótszy czas. Zarazem uległ zwłoce szereg bieżących prac zarówno polowych jak biurowych, gdyż przeważająca część pracowników Wydziału Hydrograficznego Min. R. P. pełniła aż do końca roku sprawozdawczego służbę wojskową.

Ten stan rzeczy, w połączeniu z zastojem prac w innych pokrewnych dziedzinach, sprawił również, że zamierzone ulepszenia wydawnictwa nie dały się tym razem w pełni osiągnąć.

Odnosi się to między innemi do sprowadzenia różnych używanych niegdyś przez państwa podziałowe poziomów niwelacyjnych do wspólnej podstawy. W braku ścisłej niwelacji na całej przestrzeni Wisły, rzędne punktów zerowych podziałki wodowskazowej podawane są wskutek tego nadal według dawnych źródeł — a mianowicie:

Rzędne zer wodowskazów na Wiśle w granicach b. zaboru rosyjskiego*) odnoszą się do poziomu morza Bałtyckiego w Nowym Porcie (Neufahrwasser). Wyjątek stanowią koty wodowskazów w Nowym Korczynie i w Sandomierzu, odniesione do zera wodowskazu w Gdańsku — oraz kota wodowskazu w Koźlicy, której punkt wyjścia nie jest w znanych rosyjskich źródłach podany. Większość tych rzędnych w b. zaborze rosyjskim ustalona została przez niwelację w 1875—1877 r.; dla stacji w Sandomierzu, Zawichoście i Koźlicy na Wiśle, oraz w Nowym Korczynie na Nidzie, oznaczono rzędne na podstawie niwelacji 1898 r.**). W Rosji redukowano powyższe rzędne na poziom, przyjęty w b. zaborze pruskim, odejmując od nich stałą poprawkę, która dla stacyj nawiązanych do Nowego Portu (Neufahrwasser) wynosiła 3,055, zaś dla stacyj odniesionych do wodowskazu gdańskiego: 3,300 m.

Rzędne zer wodowskazowych w dorzeczu Wisły b. zaboru austrjackiego, odniesione do poziomu morza Adrjatyckiego w Trjeście, wyjęto z roczników Centralnego Biura Hydrograficznegc w Wiedniu

W b. zaborze pruskim rzędne zer oznaczają wzniesienie ponad zerem normalnem („Normal Null"), zaznaczonem na budynku obserwatorjum astronomicznego w Berlinie, a odniesionem do zera wodowskazu w Amsterdamie ***).

Odległości stacyj wodowskazowych na Wiśle liczą się od ujścia Przemszy dla przestrzeni górnej („Mała Wisła") w górę, zaś dla przestrzeni dolnej — w dół rzeki. Na dopływach mierzy się odległość od ich ujścia do Wisły. W b. zaborze austrjackim kilometry podane są według roczników. Dla b. zaboru rosyjskiego przyjęto odległości według dzieła Kellera „Memel-, Pregel- und Weichselstrom". Dla stacyj b. zaboru pruskiego dodano do kilometrów, podawanych w rocznikach niemieckich, 706,0 km. t. j. odległość od ujścia Przemszy do b. granicy rosyjsko-pruskiej.

Obszar dorzecza dla poszczególnych stacyj b. zaboru rosyjskiego obliczono z map w skali 1 : 200000 i sprawdzono wyniki przez porównanie ich z wartościami podanemi w powyższem dziele Kellera. Dla stacyj b. zaboru austrjackiego i pruskiego przyjęto wartości podane w odnośnych oficjalnych publikacjach.

W zakresie **służby informacyjnej i ostrzegawczej** Wydział Hydrograficzny zawiadamiał w pierwszej połowie 1920 r. w dalszym ciągu organa żeglugi państwowej i budownictwa państwowego o każdoczesnych **stanach wody** w Krakowie, Dzikowie, Sandomierzu, Zawichoście, Puławach i Płocku na Wiśle, w Nowym Sączu, na Dunajcu, w Przemyślu na Sanie i w Wyszkowie na Bugu. W drugiej połowie r. 1920 skład stacyj nadawczych uległ zmianie o tyle, że codziennie wiadomości otrzymywano ze stacyj: Kraków, Szczucin, Zawichost, Płock i Toruń na Wiśle, Nowy Sącz na Dunajcu, Przemyśl na Sanie i Wyszków na Bugu — z pozostałych tylko w czasie wezbrań.

W związku z ogólnem położeniem rozszerzono służbę informacyjną, uwzględniając przedewszystkiem potrzeby wojska. Wogóle Wydział Hydrograficzny komunikował otrzymywane wiadomości: Generalnej Dyrekcji Regulacji Rzek Żeglownych, Okręgom Dróg Wodnych, Wydziałowi Ruchu Dyrekcji Polskiej Żeglugi Państwowej, Kierownictwom Budowy, Departamentowi Spraw Morskich M. S. Wojsk., Dowództwu Okręgowemu Linji Wodnych, Baonowi Mostowemu w Modlinie, Dowództwu Flotylli Wiślanej, Komendzie Portu w Grudziądzu i Magistratowi stoł. m. Warszawy (Wydział budownictwa), zaś podczas wezbrań także Komendzie Policji Państwowej, Wydziałowi wodociągów i kan. Mag. m. st. Warszawy i t. d.

Z powyższych wiadomości korzystały również prywatne towarzystwa, trudniące się żeglugą na Wiśle.

Ze służbą ostrzegawczą łączyło się wreszcie zawiadamianie wszystkich czynników interesowanych w żegludze o **głębokościach na przemiałach** Wisły i dopływów przez cały okres nawigacyjny.

*) „Swiedenia ob urownie wody na wnutrennich wodnych putiach Rossii" 1891—1900, Tom. IV.
**) W roczniku 1919 podano wyniki niwelacji z r. 1883.
***) „Nivellemmentsergebnisse der Trigonometrischen Abteilung der Kgl. Preuss. Landesaufnahme" Heft II. Berlin 1896.

26.8.52 72 1425

Pomiary objętości wody, mające przedewszystkiem na celu opracowanie podstaw hydrologicznych do projektu regulacji Wisły, przerwane wskutek wydarzeń na froncie z początkiem lipca 1920, nia mogły być podjęte na nowo nawet po zmianie położenia wojennego, gdyż służba wojskowa absorbowała i nadal wszystkie prawie siły fachowe służby hydrograficznej.

Ogółem wykonano w dorzeczu Wisły 20 pomiarów hydrometrycznych, a mianowicie:

na Wiśle	pod	Puławami	1	pomiar
„	„	Dęblinem	1	„
„	„	Warszawą	4	pomiary
„	„	Modlinem	2	„
„	„	Włocławkiem	2	„
„	„	Toruniem	1	pomiar
„	„	Narożnikiem Montawskim	1	„
„	„	Tczewem	1	„
na Wieprzu	„	Dęblinem	1	„
„ Pilicy	„	Mniszewem	1	„
„ Bugu	„	Nowym Dworem	1	„
„ Bzurze	„	Wyszogrodem	1	„
„ Drwęcy	„	Złotorją	1	„
„ Brdzie	„	Bydgoszczą	1	„

Opracowanie wyników pomiarowych będzie podane osobno.

Co do poszczególnych zestawień i ich porządku zauważa się, co następuje:

Tabl. I. **Spis stacyj wodowskazowych** dostosowany został do ugrupowania dorzeczy, t. zn. naprzód wyliczono stacje rzeki głównej (recypienta) od źródeł aż do pierwszego dopływu posiadającego sieć wodowskazową; z kolei następują stacje tegoż dopływu (w tym samym porządku, a więc od źródeł do ujścia), potem zaś następne wodowskazy rzeki głównej, aż do ujścia następnego dopływu i t. d. Dopływy drugorzędne wchodzą analogicznie pomiędzy stacje dopływów głównych. Ten sam porządek stacyj zachowano też w tablicach i wykresach.

W spisie umieszczono nietylko stacje obserwowane w 1920 roku, lecz i stacje chwilowo nieczynne, lub czynne tylko przez pewną część roku sprawozdawczego.

Tablica II. **Zestawienie codziennych spostrzeżeń wodowskazowych** obejmuje tylko stacje obserwowane przez cały rok bez przerwy. Stacyj takich było w 1920 r. w dorzeczu Wisły 166, t. j. o 30 więcej niż w roku 1919 — między niemi 9 wodowskazów b. Dzielnicy pruskiej.

Dla każdego wodowskazu podano liczbę porządkową (L. p.) danej stacji według spisu (tabl. I.), następnie nazwę stacji i dorzecza, kilometr biegu rzeki (km.), powierzchnię zlewni (F), wreszcie rzędną punktu zerowego podziałki wodowskazowej (P. z.). Przy rzędnych zera zaznaczono, do jakiego poziomu morza kota jest odniesiona, przyczem „Adr." oznacza morze Adrjatyckie, „Bałt." — Bałtyckie zaś „N. N." — poziom normalny dla Niemiec. U dołu każdego zestawienia umieszczono daty charakterystyczne dla odnośnej stacji, a mianowicie: średnie miesięczne stany wody (M) i średni stan roczny (R), następnie najdłużej trwający stan okresu całorocznego (NR) i okresu letniego wzgl. żeglugi (NL), stan najwyższy (Max. 1920) i najniższy (Min. 1920) w roku sprawozdawczym *), wreszcie stan wogóle najwyższy (Abs. max.) i wogóle najniższy (Abs. min.) za cały czas obserwacji, od założenia stacji począwszy.

Tablice zawierają pod datą każdego dnia tylko jedno spostrzeżenie (odczyt poranny), bez względu na to, czy wodowskaz był odczytywany raz, czy też więcej razy w ciągu dnia. Obserwacje nadzwyczajne, dokonywane podczas wezbrań, zużytkowano przy opisie fal wezbrania, w wykresach, oraz w tablicy (D) „Stany początkowe, kulminacje i względne wzniesienie się fal", oznaczając przytem godziny obserwacji liczone od północy do południa literą „a" (ante meridiem), godziny od południa do północy literą „p" (post meridiem). Cyfra „12 a" oznacza południe, zaś „12 p" — północ.

Tablica III. **Czas trwania stanów wody** obliczono dla przeważnej ilości stacyj, posiadających spostrzeżenia zupełne. Aby ułatwić porównanie rezultatów obecnych ze spostrzeżeniami ubiegłych lat, dostosowano sposób obliczenia na ogół do prawideł przyjętych w Austrji, w której granicach znajdowała się większa część odnośnych wodowskazów. Tabl. III, podaje zatem łączny czas trwania poszczególnych stopni stanów wody, a to:

1) w okresie zimowym (Z), t. j. w czasie od 1 grudnia roku poprzedniego do końca lutego roku sprawozdawczego,

2) w okresie letnim (L), t. j. w czasie od 1 marca do 30 listopada danego roku — i w końcu

3) w przeciągu całego roku hydrologicznego (R), t. j. od 1 grudnia roku poprzedniego do 30 listopada roku sprawozdawczego.

---

*) Wartości powyższych brak naturalnie przy tych stacjach, które nie dostarczyły kompletnych spostrzeżeń za cały rok sprawozdawczy.

Jeden stopień stanu wody obejmuje 10 cm. skali wodowskazu od punktu zerowego począwszy w górę i w dół podziałki — a mianowicie odczyty:

od 0 do + 9 cm. należą do pierwszego stopnia
„ + 10 „ + 19 cm. „ „ drugiego stopnia
„ + 20 „ + 29 cm. „ „ trzeciego stopnia wyżej zera i t. d.

zaś odczyty:

od — 1 do — 10 cm. należą do pierwszego stopnia
„ — 11 „ — 20 cm. „ „ drugiego stopnia
„ — 21 „ — 30 cm. „ „ trzeciego stopnia niżej zera i t. d.

Poszczególne stopnie są oznaczone w rubryce „Stan wody" zapomocą ich średnich wartości: + 5, + 15, + 25, względnie: — 5, — 15, — 25 i t. d.

Obliczenie czasu trwania przeprowadzono w ten sposób, że 24-godzinny odstęp czasu pomiędzy dwoma następującemi po sobie spostrzeżeniami codziennemi podzielono na tyle części, ile stopni przebiegł stan wody w tym czasie. Jeżeli więc zwierciadło wody zmieniło się z dnia na dzień o kilka decymetrów, t. j. przebiegło kilka stopni w 24 godzinach, wówczas obliczano dla każdego stopnia odpowiednią część dnia (z dokładnością jednej dziesiętnej). Wobec powyższego obliczenia powinna wynosić suma kolumny Z (okres zimowy) 90 (w roku przestępnym 91), kolumny L (okres letni czyli żeglugi) 275, a suma kolumny R (rok) 365 (w roku przestępnym 366) dni. Z tablicy można przez dodawanie odnośnych pozycyj otrzymać także i całkowity czas trwania stanu wody w pewnym okresie powyżej lub poniżej danego poziomu.

Tablica IV zawiera całoroczne **zestawienie ciepłoty wody** w stopniach Celsjusza.

Alfabetyczny skorowidz stacji wodowskazowych umieszczony przy końcu zeszytu, obejmuje tylko stacje o spostrzeżeniach zupełnych, zestawionych w tabl. II.

Referent dla spraw hydrografji statystycznej:
(—) Matusewicz.

Naczelnik Wydziału Hydrograficznego Min. R. P.
(—) Zubrzycki.

I.

Spis stacji wodowskazowych.

Relèvement des échelles fluviales.

L. p. №	Stacja Station	Rzeka Rivière	Obserwacje regularne od roku / Observ. régul. depuis l'année	Obserwator Observateur
1	Wisła (Szturc)	Wisła	1904	brak obserwacji
2	Wisła (Obłaziec)	„	1904	„ „
3	Skoczów	„	1895	Jan Warzinger
4	Drahomyśl	„	1890	Ferdynand Wiesner
5	Strumień	„	1895	brak obserwacji
6	Dziedzice	Iłownica	1895	Andrzej Waleczek
7	Dziedzice-Goczałkowice	Wisła	1901	brak obserwacji
8	Nowy Dwór	Białka	1895	Józef Raschka
9	Jawiszowice	Wisła	1887	Andrzej Dziwlik
10	Nowy Bieruń	„	1869	brak obserwacji
11	Kuźnica Sulikowska	Mitręga	1919	„ „
12	Siewierz	Przemsza Czarna	1919	Józef Tomasik
13	Czeladź	Brynica	1919	Józef Machniewski
14	Jęzor	Przemsza	1899	Jan Okolus
15	Jelen	„	1896	Józef Pluta
16	Mały Chełm	„	—	brak obserwacji
17	Chełmek	„	1887	Andrzej Bożek
18	Pustynia	Wisła	1887	Marcin Helaszek
19	Rycerka dolna	Rycerka	1910	Adolf Mały
20	Rajcza	Ujsoła	1910	brak obserwacji
21	Sól	Czerna	1910	Stanisław Klimowski
22	Milówka	Soła	1900	brak obserwacji
23	Kamesznica	Kamesznica	1910	Józef Lagos
24	Węgierska górka	Żabnica	1910	Józef Kasperlik
25	Cięcina	Soła	1900	Karol Jurasz
26	Wieprz ad Żabłocie	Leśna	1910	Karol Gałuszka
27	Swinna	Koszarawa	1897	Józef Stawowczyk
28	Żywiec	Soła	1887	Józef Künstler
29	Łodygowice	Żylec	1911	Jan Jakubiec
30	Pietrzykowice	Kalna	1910	Józef Suchanek
31	Łękawica	Kocierz	1910	Helena Russ
32	Żadziele	Łękawka	1910	brak obserwacji
33	Czernichów pod Żywcem	Soła	1900	Maurycy Silbersztein
34	Kobiernice	„	1867	Jan Gąsiorek
35	Kęty	„	1900	Tomasz Motas
36	Oświęcim	„	1867	Marcin Sękowski
37	Dwory	Wisła	1888	Wojciech Antoni Pawlica
38	Osielec	Skawa	1917	Jan Gigoń
39	Sucha	„	1887	brak obserwacji
40	Sucha	Stryszawka	1902	„
41	Skawce	Skawa	1896	Franciszek Wojcik
42	Wadowice	„	1867	Józef Pomiełło
43	Rudze	Wieprzówka	1896	brak obserwacji
44	Zator	Skawa	1867	Stanisław Onak
45	Smolice	Wisła	1874	Józef Hałat
46	Okleśna	„	1910	brak obserwacji
47	Czernichów pod Kraków		1893	Paweł Fryc
48	Skawina	Skawinka	1898	Jakób Ocetkiewicz
49	Tyniec	Wisła	1898	Piotr Różek
50	Szczyglice	Rudawa	1897	Wincenty Francuz
51	Kraków	Wisła	1813	Stanisław Jamroz
52	Przewóz	„	1897	Jan Stefański
53	Niepołomice	„	1887	Stanisław Jagła
54	Koźlica	„	1877	Stanisław Pokszyk
55	Nowa Wieś	„	1897	Józef Łosiński
56	Nenkanowice	„	—	brak obserwacji
57	Sierosławice	„	1876	Piotr Bryszkowski
58	Mszana dolna	Raba	1887	Stanisław Janczy
59	Mszana dolna	Mszana	1902	brak obserwacji
60	Stróża	Raba	1897	Józef Płaszczyca
61	Droginia	„	1887	Franciszek Łatas
62	Gdów	„	1897	Michał Cebula
63	Łapanów	Stradomka	1897	Piotr Młynarz
64	Książnice	Raba	1887	Katarzyna Wróbel
65	Proszówki	„	1887	Mikołaj Mózgowiec
66	Popędzynka	Wisła	1859	Franciszek Garus
67	Przemyków	„	1904	brak obserwacji
68	Wola Przemykowska	Uszwica	1896	Franciszek Dubal
69	Jagodniki	Wisła	1869	
70	Opatowiec	Wisła	—	brak obserwacji
71	Witów	Czarny Dunajec Chochołowski	1917	Jędrzej Dziadoń
72	Kościelisko	Czarny Dunajec Kościeliski	1917	Michał Lorenz
73	Chochołów	Czarny Dunajec	1907	Marja Szczurek
74	Nowy Targ	„	1898	Jakób Babczak
75	Biały Dunajec	Biały Dunajec	1907	brak obserwacji
76	Nowy Targ	„	1898	Jakób Babczak
77	Waksmund	Dunajec	1898	Michał Pachucki
78	Czorsztyn	„	1898	Stanisław Knarowski
79	Szczawnica	Ruski Potok	1916	brak obserwacji
80	Krościenko	Dunajec	1898	Michał Hamerski
81	Gołkowice	Dunajec	1889	Wojciech Faron, Wojciech Jabłoński
82	Muszyna	Poprad	1902	Nowicki Aleksander
83	Piwniczna	„	1902	Henryk Zasadzki
84	Stary Sącz	„	1887	Hebda Jacenty
85	Nowy Sącz	Dunajec	1867	Jan Skorupski
86	Nowy Sącz	Kamienica	1898	
87	Kurów	Dunajec	1893	Ignacy Zwoliński
88	Tropie	„	1898	Michał Czech
89	Jakóbkowice	Łososina	1902	brak obserwacji
90	Melsztyn	Dunajec	1887	Franciszek Fularz
91	Zgłobice	„	1867	Franciszek Bączek
92	Ciężkowice	Biała	1887	Andrzej Klaumt
93	Koszyce	„	1891	Józef Molek
94	Biała	Dunajec	1898	Jan Śledź
95	Żabno	„	1867	Jan Tracz, Franciszek Łoś
96	Siedliszowice	„	1888	Wojciech Mika
97	Karsy	Wisła	1869	Rafał Głowa, Jan Gad
98	Nowy Korczyn	„	1877	brak obserwacji
99	Chrobierz	Nida	1904	„ „
100	Wiślica	„	—	„ „
101	Nowy Korczyn	„	1894	Józef Łukasiewicz
102	Pawłów	Wisła	1894	Piotr Pajdos
103	Parchocin	„	—	brak obserwacji
104	Szczucin	„	1869	Marcin Kośmider
105	Otałęż	Breń	1896	Bronisław Koczwański
106	Słupiec	Wisła	—	brak obserwacji
107	Otałęż	„	1897	Karol Barszczewski
108	Maślnik	„	—	brak obserwacji
109	Ostrówek	„	1887	Ignacy Gawron
110	Żmigród	Wisłoka	1887	brak obserwacji
111	Żółkow	„	1887	Józef Myśliwiec
112	Ropa	Ropa	1907	Jan Smola
113	Gorlice	„	1870	Józef Moskal
114	Klęczany	„	1887	Jan Kosiba
115	Topoliny pod Trzcinicą	„	1898	Alojzy Sierant
116	Zboiska	Jasiołka	1911	Stanisław Gościński
117	Jedlicze	„	1898	Jan Janocha
118	Jasło	„	1887	Ludwik Wędzicha
119	Skurowa	Wisłoka	1898	Jan Baran
120	Łabuzie	„	1867	Wojciech Rasiński
121	Brzeźnica	„	1897	Jan Kalita
122	Brzeźnica	Wielopolka	1897	
123	Korzeniów	Wisłoka	1898	Tomasz Lipa
124	Mielec	„	1887	Leon Piecuch
125	Gawłuszowice	„	1887	Zygmunt Sikora
126	Niziny	Wisła	1891	Ferdynand Bik
127	Nakole	„	1904	brak obserwacji
128	Kołol	„	1897	Karol Furdyna
129	Łążek	„	—	brak obserwacji
130	Dzików	„	1865	Józef Żych
131	Sandomierz	„	1877	Józef Kos

L. p. №	Stacja Station	Rzeka Rivière	Obserwacje regularne od roku Observ. régul. depuis l'année	Obserwator Observateur
132	Bojanów	Łęg	1899	brak obserwacji
133	Gorzyce	„	1898	„ „
134	Dąbrowa wrzawska	Wisła	1888	Józef Kędziora
135	Bożydar	„	—	brak obserwacji
135a	Tarnawa Niżna	San	—	Stanisław Jurczyk
136	Postołów	„	1850	Antoni Micheńko
137	Szczawne	Osława	1911	brak obserwacji
138	Zagórz	„	1904	Jan Podwapiński
139	Olchowce	San	1887	brak obserwacji
140	Jabłonica ruska	„	1897	Józef Pastuszak
141	Dynów	„	1890	Maciej Sochacki
142	Babice		1888	Józef Prokop, Jan Zawadowicz
143	Krasiczyn		1899	Maciej Gieraszek
144	Przemyśl	„	1863	Jakób Dubiel
145	Niżankowice	Wiar	1908	brak obserwacji
146	Krówniki	„	1888	Andrzej Wartelnik
147	Hurko	San	1897	Mikołaj Stach
148	Sośnica	„	1900	Michał Gardy
149	Nienowice	Wisznia	1897	brak obserwacji
150	Radymno	San	1863	„ „
151	Charatyny pod Laszkami	Szkło	1897	„ „
152	Jarosław	San	1869	Józef Świderski
153	Leżachów	„	1888	Michał Matyja
154	Krosno	Wisłok	1888	Bonawentura Wszelaki
155	Żarnowo	„	1888	brak obserwacji
156	Tyczyn	Strug	1899	„ „
157	Rzeszów	Wisłok	1863	Ferdynand Łabaziewicz
158	Dąbrówki szlacheckie	„	1887	Franciszek Szajnar
159	Gorliczyna	Mleczka	1907	brak obserwacji
160	Tryńcza	Wisłok	1888	„ „
161	Rzuchów	San	1873	Karolina Goryczka
162	Sarzyna	„	1899	brak obserwacji
163	Rudnik	„	1865	Wojciech Grodzicki
164	Wólka Biszczka	Tanew	—	brak obserwacji
165	Harasiuki	„	1904	„ „
166	Ulanów	„	1899	„ „
167	Nisko (Zarzecze)	San	1896	Stanisław Zmarzły
168	Radomyśl	„	1867	Franciszek Krawczyk
169	Chwałowice	Wisła	1888	Goras Andrzej
170	Zawichost	„	1876	T. Chrzanowska, Feliks Skórczyński
171	Wola Pawłowska	Kamienna	1919	Piotr Kalinowski
172	Puławy	Wisła	1876	Falczyński, Wilantowicz
173	Kosmin	Wieprz	1919	Stanisław Kozak, Marcin Jóźwik
174	Dęblin	Wisła	1919	Wa enty Jański
175	Mniszew	„	1876	Stanisław Deresiewicz
176	Koniecpol	Pilica	1919	Giziński
177	Tomaszów	„	1919	Paszkiewicz
178	Warka	„	1919	brak obserwacji
179	Warszawa	Wisła	1876	Wincenty Maliszewski, F. Szumowski
180	Modlin	Wisła	1919	brak obserwacji
181	Sassów	Bug	1888	Stefan Moskwa
182	Busk	„	1898	Michał Szczur
183	Krasne	Gołogorka		Józef Kuhn
184	Busk	Pełtew	1887	Michał Szczur
185	Ruda	Bug	1887	Stanisław Rzeczkowski
186	Hrudy	„	1901	brak obserwacji
187	Mosty wielkie	Rata	1897	„ „
188	Parchacz	„	1898	Dymitr Kotyk
189	Bełz	Sołokija	1898	brak obserwacji
190	Krystynopol	„	1901	„ „
191	„	Bug	1901	„
192	Sokal	„	1900	„
192a	Uściług			
193	Dorohusk	„	1897	„ „
193a	Małkinia		—	K. Paszkowski
194	Brok		1919	B. Hornowski
195	Wyszków		1902	Walenty Karłowski
195a	Liw	Liwiec		brak obserwacji
195b	Gwizdały	„		„ „
196	Tykocin	Narew	1919	Jan Bujnowski
197	Suchorzeczka	Jezioro Serwy	1888	Władysław Sobolewski
198	Dębowo	Biebrza	1919	Jan Lipski
199	Wizna	Narew	1919	Mateusz Skiścim
200	Piątnica		1876	Konrad Sieradzki, F Kropiński
201	Nowogród		1919	S. Suchecki
202	Ostrołęka		1876	Konrad Wojnar
203	Grabowo		1919	A. Stepnowski
204	Różany		1919	Wojciech Staniszewski
205	Pułtusk		1876	Wacław Śliwiński
206	Wierzbica (Serock)		1919	Jan Andradzki
207	Zegrze	Bug	1876	Henryk Szmidt
208	Wyszogród	Wisła	1919	Adam Lewandowski
209	Sochaczew	Bzura	1919	Mateusz Cywinski
210	Płock	Wisła	1876	J. Pawłowski, B. Szladkowski
211	Włocławek	„	1876	E. Burakowski
212	Nieszawa	„	1901	Józef Sporny, A. Jezierski
213	Nowa wieś	Drwęca	1913	Jakób Schmidt
214	Silno	Wisła	1905	Schmidt, Stoppel
215	Toruń	„	1817	Szatkowski
216	Solec	„	1895	Puppel. Fabiański
217	Fordoń	„	1873	Langhanke
218	Chełmno	„	1874	Steckel, Stobiński
219	Grudziądz	„	1835	Demski
220	Kurzebrak	„	1809	brak obserwacji
221	Narożnik Montawski	„	1799	„ „
222	Piekło	„	1856	„ „
223	Mała Słonca	„	1880	Albert Rebell
224	Tczew	„	1811	Gołąbiowski

II.

ZESTAWIENIE CODZIENNYCH SPOSTRZEŻEŃ WODOWSKAZOWYCH.

OBSERVATIONS QUOTIDIENNES DES HAUTEURS DE L'EAU.

SKRÓCENIA.

ABRÉVIATIONS

L. p.	Liczba porządkowa. Nombre ordinal.
Km.	Kilometr biegu rzeki *). Le kilomètre du parcours d'une rivière
P. z.	Wysokość punktu zerowego podziałki nad poziomem morza. Hauteur du zéro de l'échelle fluviale au-dessus de la mer.
F	Obszar dorzecza w km². Bassin de la rivière en km².
M	Średnia miesięczna. Moyenne mensuelle.
R	Średnia roczna. Moyenne annuelle.
Max. 1920	Najwyższy stan wody w r. 1920. Le plus haut niveau de l'eau en 1920.
Min. 1920	Najniższy stan wody w r. 1920. Le plus bas niveau de l'eau en 1920.
Abs. max	Najwyższy stan wody dotąd obserwowany. Le plus haut niveau de l'eau jusqu'à présent marqué.
Abs. min.	Najniższy stan wody dotąd obserwowany. Le plus bas niveau de l'eau jusqu'à présent marqué.
N. R.	Najdłużej trwający stan wody w roku. Le plus durant niveau de l'eau dans l'année.
N. L.	Najdłużej trwający stan w okresie letnim (żeglugi). Le plus durant niveau de l'eau de la période navigable.

*) Kilometry biegu rzeki są liczone:

a) na Wiśle: od ujścia Przemszy, w górę i w dół rzeki;
b) na dopływach głównych: od ich ujścia do Wisły (w górę rzeki);
c) na dopływach drugorzędnych: od ich ujścia do dopływu głównego (w górę rzeki).

Les kilomètres du parcours d'une rivière sont comptés:

a) sur la Vistule: de l'embouchure de la rivière Przemsza en amont et en aval du fleuve;
b) sur les affluents principaux: de leur embouchement dans la Vistule (en amont de la rivière);
c) sur les affluents secondaires: de leur embouchement dans l'affluent principal (en amont de la rivière).

L. p. 3. **Skoczów.** **Wisła.**
Km. 86.3. F = 297 km.² P. z. = 288.18 m. Adr.

Data	Styczeń	Luty	Marzec	Kwiecień	Maj	Czerwiec	Lipiec	Sierpień	Wrzesień	Październik	Listopad	Grudzień
1	+ 3	19	20	16	31	30	22	4	15	32	40	39
2	2	20	17	17	31	31	23	10	0	32	40	39
3	0	15	10	16	32	32	28	22	15	32	40	39
4	0	21	8	17	33	18	26	28	1	32	40	38
5	3	21	6	18	32	23	29	30	11	32	37	38
6	10	20	6	20	2	24	32	10	13	34	36	38
7	15	21	4	23	5	26	26	0	0	35	36	38
8	3	22	0	25	16	26	29	10	20	35	36	38
9	4	22	4	25	18	28	31	28	13	35	36	40
10	11	22	10	25	19	28	28	31	4	36	36	40
11	8	15	12	25	22	30	15	32	0	36	36	40
12	5	19	14	25	22	32	13	33	2	36	37	40
13	15	23	14	25	29	32	15	33	10	36	37	40
14	20	24	14	25	30	33	26	33	12	36	37	40
15	16	24	16	25	30	34	28	33	16	36	37	40
16	5	24	15	27	31	34	30	34	18	36	35	40
17	5	25	14	27	32	34	32	34	20	35	35	40
18	110	26	14	28	27	34	33	34	23	34	35	40
19	45	26	14	29	30	33	34	33	25	38	36	40
20	10	26	12	29	30	12	26	33	27	38	36	40
21	5	27	5	30	31	20	28	5	24	39	36	40
22	5	27	30	30	29	24	29	18	23	39	37	40
23	7	26	12	31	50	15	30	24	24	39	37	40
24	14	25	0	31	9	3	32	26	25	40	37	40
25	14	25	6	32	4	5	34	30	26	40	37	39
26	15	25	12	31	10	15	33	32	26	40	37	37
27	16	24	12	29	18	18	31	20	27	40	38	35
28	17	25	13	29	23	21	30	44	29	40	39	35
29	17	25	14	30	18	19	26	38	30	40	39	34
30	20		15	31	22	23	5	50	31	40	39	30
31	20		16		26		1	35		40		27
M.	1	23	9	26	20	24	26	14	14	37	37	38

R. = 22. NL. = 35. (106 dn.) NR. = 35. (106 dn.)
Max. 1920: + 110. 18.I. 5 7^h_a Min. 1920: 40. 24—31.X; 1—4.XI; 9—24.XII.
Abs. max.: + 230. 20.VI 1902. Abs. min.: 50. 3—5.IX 1906.

L. p. 4. **Drahomyśl.** **Wisła.**
Km. 73.2. F. = 320 km.² P. z. = 250.50 m. Adr.

Data	Styczeń	Luty	Marzec	Kwiecień	Maj	Czerwiec	Lipiec	Sierpień	Wrzesień	Październik	Listopad	Grudzień
1	+105	50	62	58	40	50	52	74	110	25	24	17
2	+ 90	54	70	62	39	47	50	62	90	26	24	17
3	+ 88	60	75	59	39	45	50	56	75	27	23	17
4	78	56	80	58	38	70	49	52	68	27	23	17
5	70	55	85	57	38	64	48	50	62	27	23	16
6	65	52	90	57	95	59	48	100	90	27	22	16
7	62	48	125	56	70	57	43	90	82	27	22	+ 16
8	62	45	120	56	60	55	40	68	90	26	21	16
9	62	44	+105	55	58	50	+ 39	60	105	+ 26	21	16
10	65	42	+ 80	+ 54	55	48	+ 38	55	90	26	20	16
11	65	65	+ 75	54	53	45	65	50	80	25	20	16
12	+ 95	62	70	54	50	43	58	46	74	25	20	16
13	90	56	68	53	48	42	+ 50	42	67	25	20	16
14	120	55	65	53	46	41	50	+ 42	60	25	20	16
15	110	53	+ 62	53	45	41	48	42	56	25	19	16
16	86	+ 53	+ 60	52	44	+ 40	45	41	52	25	19	16
17	80	+ 52	+ 60	50	44	39	40	39	50	25	19	16
18	+520	+ 51	+ 59	49	46	38	38	37	49	25	19	16
19	280	50	65	47	48	38	36	35	48	25	19	16
20	165	49	70	45	48	48	36	34	46	25	19	16
21	160	+ 48	85	44	48	44	36	70	44	25	19	16
22	+ 98	48	+180	43	48	42	36	50	42	25	18	16
23	+ 95	50	140	42	290	140	36	48	41	25	18	16
24	+ 70	49	+ 100	41	145	100	35	47	39	25	18	16
25	67	+ 48	+ 85	41	90	90	35	46	37	25	18	16
26	65	+ 48	+ 70	40	70	82	35	45	36	25	18	16
27	64	48	65	50	70	80	35	45	36	25	18	16
28	62	75	63	46	68	70	35	250	34	25	17	16
29	59	70	65	42	65	+ 64	40	200	31	25	17	16
30	55		72	42	60	57	50	290	29	25	17	16
31	54		63		55		94	180		25		16
M.	104	53	82	50	65	58	45	76	60	25	20	16

R. + 55. NL. = 45. (59.8 dn.) NR. = 45. (83.8 dn.)
Max. 1920: + 520. 18.I. 8^h_a Min. 1920: 16. 5—31.XII.
Abs. max.: + 700. 17.VI 1894. Abs min.: + 12. 20.VIII 1897.

L. p. 6. **Dziedzice.** **Iłownica.**
Km. 1.8 F. = 197 km.² P. z. = 237.19 m. Adr.

1	40	30	+ 20	18	19	48	22	100	180	19	14	6
2	+ 40	20	+ 29	18	19	40	24	80	80	19	12	6
3	+ 40	20	+ 29	18	18	38	22	60	50	19	12	6
4	+ 32	20	28	17	18	35	20	40	30	18	12	6
5	43	19	+ 30	17	19	30	20	20	28	18	12	6
6	50	19	30	17	20	28	19	20	26	18	12	6
7	+ 60	19	32	16	20	28	19	20	26	17	12	6
8	70	19	34	16	+ 28	26	18	20	24	17	12	7
9	80	19	34	16	26	26	18	19	22	17	12	7
10	100	18	34	15	26	24	18	19	20	17	12	7
11	+ 126	18	+ 40	15	26	23	17	19	22	17	10	7
12	+ 146	18	+ 42	15	24	21	17	20	22	17	10	7
13	+ 142	19	+ 44	15	24	20	17	+ 22	20	17	10	7
14	+ 140	19	48	15	22	20	16	22	19	19	10	7
15	+ 180	19	40	15	19	20	16	22	20	16	10	7
16	+ 250	+ 19	+ 37	14	20	19	18	22	19	16	10	9
17	310	18	35	14	20	19	19	22	19	16	10	9
18	+360	18	+ 30	14	22	20	19	22	19	16	8	9
19	284	18	28	14	22	48	19	22	20	14	8	8
20	+240	18	28	14	22	74	19	24	20	14	8	8
21	+210	20	26	14	22	112	20	28	19	14	6	8
22	+170	22	26	16	80	+200	+ 20	28	19	14	6	7
23	+130	22	24	18	190	168	+ 20	26	19	14	6	7
24	80	24	22	18	280	+142	+ 20	24	18	14	6	7
25	+ 60	26	20	20	+ 180	−110	22	22	18	12	5	7
26	48	27	20	16	160	74	25	22	18	12	+ 5	7
27	48	30	20	14	130	42	40	80	18	12	5	10
28	+ 44	40	20	12	80	34	60	180	17	12	5	12
29	+ 42	50	19	12	70	26	80	280	17	12	5	14
30	+ 40		+ 19	12	+ 50	24	100	370	17	12	5	15
31	+ 40		+ 19		50		140	290		12		16
M.	118	22	+ 29	16	56	51	30	63	29	16	9	8

R. = + 38.
Max. 1920 + 380. 18.I. 12^h_a Min. 1920: + 5. 25—30.XI.
Abs. max.: + 482. 4—5.VIII 1915. Abs. min.: — 24. 21—23.IX 1911.

L. p. 8. **Nowy Dwór.** **Białka.**
Km. 6.0. F. = 143 km.² P. z. = 243.71 m. Adr.

1	84	40	+ 61	39	23	42	41	72	62	29	19	24
2	75	51	+ 65	39	21	38	48	61	73	29	20	24
3	71	65	61	37	25	40	45	55	66	30	20	24
4	68	57	58	35	27	64	41	48	62	30	24	23
5	63	50	+ 56	32	30	53	38	44	57	30	23	24
6	60	47	54	31	80	51	39	66	64	29	22	24
7	58	46	51	29	58	50	41	58	64	27	22	23
8	68	42	48	28	54	48	38	52	63	27	+ 21	23
9	77	37	61	28	48	46	35	+ 47	61	27	20	22
10	65	34	58	28	46	44	+ 32	44	57	27	20	22
11	96	46	54	26	45	40	38	+ 40	54	27	+ 20	22
12	115	59	49	25	42	38	44	40	50	29	20	21
13	78	59	52	28	37	35	40	38	45	27	22	+ 21
14	72	60	50	27	33	33	38	37	42	29	21	21
15	+ 75	61	54	25	30	31	38	35	39	28	21	20
16	66	59	58	25	28	31	35	33	37	26	21	20
17	66	56	57	24	25	30	35	+ 32	35	26	20	20
18	160	+ 54	+ 56	23	41	29	33	55	35	26	19	22
19	+106	+ 51	+ 54	23	37	29	31	46	32	26	21	+ 22
20	97	49	54	22	33	70	+ 80	43	32	26	21	21
21	80	+ 47	+ 52	23	+ 29	47	53	60	32	26	20	21
22	+ 72	+ 45	62	25	27	45	45	48	31	25	20	20
23	+ 64	+ 49	61	27	121	105	43	39	31	25	20	20
24	+ 58	+ 47	59	+ 25	90	72	33	45	32	+ 24	20	20
25	55	44	57	23	65	61	33	+ 41	32	+ 22	19	23
26	50	41	51	21	61	58	29	35	32	22	19	24
27	47	+ 56	46	30	52	52	33	35	31	25	22	24
28	46	72	45	32	60	48	39	80	30	23	26	24
29	45	61	43	26	55	52	70	69	30	21	26	24
30	43		41	25	57	43	112	42	30	20	24	26
31	42		39		46		95	78		19		25
M.	72	51	54	28	46	48	45	51	45	26	21	22

R. + 42.
Max. 1920: + 190. 17.I. 4^h_p Min. 1920: + 19. 31.X; 1, 18, 25, 26.XI.
Abs. max.: + 420. 10.VII 1903. Abs. min.: 15. 22—23.IX 1911.

L. p. 9. Km. 23.7. **Jawiszowice.** **Wisła.** P. z. 232.06 m. Adr.

Data	Styczeń	Luty	Marzec	Kwiecień	Maj	Czerwiec	Lipiec	Sierpień	Wrzesień	Październik	Listopad	Grudzień
1	364	240	304	+231	202	-230	+224	400	-536	214	197	188
2	-357	239	296	230	200	225	-231	260	+465	+214	196	185
3	-343	243	284	230	198	220	-229	+250	400	214	+195	188
4	-332	246	-265	-229	197	+258	-228	+240	+340	-213	+194	190
5	-320	248	250	-225	196	240	-228	+230	+280	212	192	+189
6	+310	250	270	222	280	230	220	+238	+295	+211	190	189
7	300	234	298	-221	+270	+228	-215	+310	320	+210	189	189
8	-290	227	-300	220	+250	+277	+211	+280	+321	+209	188	188
9	+285	224	-295	218	+238	250	+208	+260	+310	+208	+187	-188
10	+290	+220	290	217	230	-235	+200	237	297	+206	+186	189
11	+350	220	280	216	-227	226	+250	255	290	207	+185	+190
12	-390	-225	274	-215	224	219	281	218	+278	206	-184	+194
13	-382	230	270	214	-220	+214	260	+212	+265	-204	183	195
14	-370	228	280	214	-217	+210	241	210	257	+202	+182	200
15	+350	225	285	212	213	+207	220	+208	+250	+201	+182	+205
16	300	224	290	-210	210	-203	+210	+208	240	+200	182	210
17	-390	230	273	209	+210	+200	205	+209	234	198	+182	212
18	+640	235	265	208	210	200	200	+220	226	197	-182	213
19	-645	237	260	207	+220	200	+193	+216	220	+194	+184	-218
20	600	234	+270	205	+215	238	+360	210	+219	-191	+183	218
21	+564	235	285	+204	+210	+230	320	208	+219	+188	-183	218
22	-515	236	-335	203	-225	225	263	+230	+218	+186	183	214
23	+450	238	368	202	-340	+361	+220	+216	+218	185	+183	210
24	+375	235	360	201	+509	+340	+200	+216	+217	184	+185	-200
25	+315	234	+310	203	+457	340	+195	+215	+217	184	+185	+195
26	+300	234	290	205	+360	+292	+200	+215	+216	+184	+184	192
27	+280	240	+270	208	+300	+260	+204	-220	+216	186	-184	190
28	+270	260	250	+206	-276	250	+203	+330	+215	+190	184	188
29	+263	310	240	205	+264	242	+260	+395	+215	+195	186	193
30	+258		-235	+204	280	230	+288	502	214	+200	188	198
31	+255		233		228		-435	550		200		205
M.	369	237	283	213	254	+243	239	263	+274	200	186	198

R. + 247. NL. 215. (49.7 dn.) NR. 215. (49.7 dn.)
Max. 1920: 660. 18.I. 5^h_p Min. 1920: 182. 14 18.XI.
Abs. max.: 750. 8.V 1896. Abs. min.: 150. 12 14, 30. 31.VIII; 1, 2, 10 12.XI 1911.

L. p. 12. **Siewierz.** **Przemsza-Czarna.**

Data	Styczeń	Luty	Marzec	Kwiecień	Maj	Czerwiec	Lipiec	Sierpień	Wrzesień	Październik	Listopad	Grudzień
1	+283	-240	+281	274	274	+252	231	246	284	268	-262	206
2	-292	240	-288	276	-273	-253	238	260	273	267	262	202
3	-304	280	285	274	268	-254	+241	242	-272	-270	-250	200
4	302	282	282	276	-278	-266	+260	242	272	+265	-248	200
5	+300	282	280	275	+278	242	+254	+270	+276	270	-248	-200
6	+300	-282	282	272	280	246	230	265	-276	-266	246	200
7	386	+280	281	275	-276	248	240	270	274	+264	-248	200
8	+276	+281	-276	+272	+276	246	236	271	280	264	-236	+200
9	278	+280	280	275	-274	+248	270	270	278	226	220	200
10	+290	279	281	274	274	261	280	232	276	238	-262	200
11	+290	-281	-283	278	+276	-250	+278	230	274	270	251	200
12	+386	300	-285	274	+275	+230	280	228	278	-264	266	+200
13	-320	289	-284	275	271	230	270	230	268	-260	+270	200
14	+310	280	-283	-270	270	-222	+268	230	-270	-230	270	200
15	-345	276	-284	+271	-268	+224	270	240	258	-228	250	+200
16	+223	280	290	+271	270	+270	220	220	245	-250	-244	200
17	+221	278	-284	272	270	246	240	228	280	-250	+270	200
18	+254	280	284	270	270	240	246	218	270	-230	270	200
19	-230	284	283	+270	-270	+240	236	240	273	240	268	200
20	-236	278	280	270	+278	240	270	231	260	234	-268	+200
21	+230	288	284	268	267	248	270	270	260	250	263	200
22	+220	276	-281	270	280	242	260	+270	281	-252	-269	+200
23	+224	280	283	+270	290	248	258	270	263	268	270	+200
24	+214	-276	281	270	-290	251	250	232	271	266	-271	210
25	-226	-280	276	270	+270	-240	250	253	265	258	-272	240
26	+215	+280	276	270	277	232	-236	151	250	240	-264	-276
27	211	+276	-275	272	272	231	270	272	275	220	-267	274
28	+230	279	+274	271	+268	240	+250	280	+268	248	-260	-280
29	+230	279	275	-274	+269	240	270	276	268	-225	-240	+270
30	+228		280	278	270	236	243	284	267	221	240	-279
31	+230		278		271		240	294		220		+282
M.	+267	278	-281	273	274	244	253	252	270	249	258	217

R. = + 260. NL. = + 275. (94.9 dn.) NR. = + 275. (123.3 dn.)
Max. 1920: + 386. 12.I 8^h_z Min. 1920: + 200. 3 23.XII.

L. p. 13. **Czeladź.** **Brynica.**

Data	Styczeń	Luty	Marzec	Kwiecień	Maj	Czerwiec	Lipiec	Sierpień	Wrzesień	Październik	Listopad	Grudzień
1	222	220	243	215	+185	+200	brak obserwacji.	brak obserwacji.	brak obserwacji.	brak obserwacji.	brak obserwacji.	+228
2	222	230	245	218	-195	+195						+196
3	225	+240	-242	218	+190	+190						+205
4	229	238	+238	215	+200	+180						-185
5	223	242	+230	-212	+195	+182						+182
6	225	240	230	206	-200	+180						-207
7	228	237	226	200	-195	+187						186
8	+225	233	221	203	+192	+184						191
9	227	230	-225	201	+194	-180						188
10	228	230	-236	-204	+180	182						-205
11	238	227	240	-207	188	180						+182
12	260	228	238	-206	195	+189						200
13	310	236	242	205	-200	+194						+190
14	300	240	243	-207	+211	+203						+179
15	275	220	246	-207	+198	198						-182
16	250	240	247	-207	+200	+199						+170
17	260	240	250	-208	+200	200						+174
18	+290	257	-250	-210	+210	+201						175
19	300	224	+243	+200	197	+200						200
20	-284	215	-240	+190	+185	194						196
21	256	215	245	+200	175	+196						185
22	+250	+213	237	+200	+175	+198						+160
23	+242	+215	+231	-170	+180	197						200
24	235	-215	228	+180	+190	+199						+183
25	+230	219	230	+195	+208	+200						190
26	+228	+223	226	+207	+207	+196						198
27	225	226	220	+206	+219	-194						+191
28	+225	225	-219	+204	+220	+190						+190
29	+222	227	215	198	215	+186						190
30	+215		215	+175	210	+190						183
31	+210		218		+215							+192
M.	244	228	234	202	198	192						190

L. p. 14. Km. 23.5. **Jęzor.** F. 1865 km.² **Przemsza.**

Data	Styczeń	Luty	Marzec	Kwiecień	Maj	Czerwiec	Lipiec	Sierpień	Wrzesień	Październik	Listopad	Grudzień
1	+100	90	120	90	78	80	78	78	106	brak obserwacji.	brak obserwacji.	brak obserwacji.
2	+98	+116	120	88	78	78	78	76	108			
3	-94	+136	+116	+88	76	80	-108	76	108			
4	-94	138	112	86	78	84	104	76	-106			
5	+96	126	108	86	+76	82	102	74	104			
6	+94	116	-100	+86	78	82	100	76	102			
7	+92	110	98	88	78	84	100	78	100			
8	-92	100	96	90	+76	84	96	78	96			
9	+98	-104	98	90	+76	82	96	76	96			
10	-106	100	102	92	+76	80	98	76	94			
11	+126	104	104	92	78	78	94	78	90			
12	-154	110	110	90	76	78	90	78	90			
13	-210	-118	+114	88	+76	78	90	78	88			
14	+180	-126	+116	88	78	+76	88	76	88			
15	+164	-116	-116	88	78	76	+86	76	86			
16	-116	+110	-120	88	+76	78	82	78	86			
17	-122	+110	128	90	+78	78	80	+78	82			
18	+176	-106	+124	90	+76	+76	+78	+78	82			
19	+156	+104	116	90	78	+76	76	76	80			
20	+144	100	116	88	+78	78	78	76	80			
21	+136	108	+112	88	80	+78	78	78	78			
22	+124	106	-108	86	+84	80	76	80	76			
23	+116	+100	-110	+84	80	78	78	82	+78			
24	+112	+100	106	82	78	76	+78	84	76			
25	+106	+102	-100	80	80	+76	76	84	78			
26	+104	-102	98	80	+88	+78	78	86	78			
27	+98	-106	96	80	86	78	80	86	76			
28	+94	+116	+92	78	+84	78	80	88	+76			
29	+92	+126	92	78	82	76	78	96	76			
30	-90		+90	78	+80	+76	78	+100	78			
31	90		90	78	+82		76	+104				
M.	+119	111	+107	86	79	79	+86	81	88			

Abs. max.: + 390. 4.VIII 1903. Abs. min.: + 60. 16.VII 1915.

L. p. 15. **Jeleń.** **Przemsza.**
Km. 12.9. P. z. 234.80 m. Adr.

Dnia	Styczeń	Luty	Marzec	Kwiecień	Maj	Czerwiec	Lipiec	Sierpień	Wrzesień	Październik	Listopad	Grudzień
1	+ 24	+ 32	+ 58	+ 20	+ 8	+ 14	+ 6	+ 20	+ 26	+ 2	+ 4	+ 2
2	+ 26	+ 36	+ 58	+ 18	+ 8	+ 12	+ 4	+ 16	+ 30	+ 2	+ 4	+ 2
3	+ 58	+ 52	+ 48	+ 16	+ 8	+ 14	+ 58	+ 10	+ 26	+ 4	+ 4	+ 0
4	+ 50	+ 58	+ 44	+ 14	+ 12	+ 12	+ 50	+ 8	+ 24	+ 2	+ 2	+ 0
5	+ 44	+ 60	+ 38	+ 12	+ 20	+ 10	+ 38	+ 8	+ 20	+ 0	+ 2	+ 0
6	+ 34	+ 52	+ 36	+ 12	+ 22	+ 8	+ 22	+ 6	+ 20	+ 2	+ 0	+ 2
7	+ 30	+ 42	+ 30	+ 20	+ 18	+ 8	+ 20	+ 8	+ 18	+ 0	+ 0	+ 2
8	+ 30	+ 36	+ 28	+ 18	+ 16	+ 10	+ 16	+ 10	+ 20	+ 0	+ 2	+ 4
9	+ 40	+ 32	+ 30	+ 18	+ 14	+ 8	+ 16	+ 8	+ 20	+ 0	+ 2	+ 4
10	+ 46	+ 30	+ 36	+ 14	+ 14	+ 8	+ 18	+ 8	+ 16	+ 2	+ 0	+ 4
11	+ 50	+ 50	+ 40	+ 12	+ 12	+ 6	+ 22	+ 8	+ 14	+ 0	+ 0	+ 6
12	+ 110	+ 60	+ 34	+ 12	+ 10	+ 6	+ 38	+ 6	+ 12	+ 0	+ 2	+ 4
13	+ 130	+ 70	+ 40	+ 12	+ 8	+ 4	+ 34	+ 4	+ 12	+ 2	+ 2	+ 4
14	+ 124	+ 58	+ 46	+ 12	+ 6	+ 4	+ 20	+ 4	+ 10	+ 2	+ 0	+ 4
15	+ 112	+ 52	+ 48	+ 16	+ 6	+ 4	+ 10	+ 6	+ 10	+ 4	+ 0	+ 6
16	+ 50	+ 50	+ 50	+ 14	+ 6	+ 4	+ 10	+ 6	+ 8	+ 4	+ 0	+ 6
17	+ 70	+ 46	+ 52	+ 14	+ 8	+ 4	+ 10	+ 6	+ 6	+ 2	+ 0	+ 6
18	+ 120	+ 40	+ 50	+ 12	+ 20	+ 4	+ 8	+ 6	+ 8	+ 4	+ 0	+ 6
19	+ 130	+ 36	+ 48	+ 12	+ 16	+ 10	+ 8	+ 4	+ 6	+ 2	+ 2	+ 8
20	+ 112	+ 32	+ 40	+ 10	+ 14	+ 20	+ 6	+ 9	+ 6	+ 4	+ 2	+ 6
21	+ 96	+ 30	+ 38	+ 10	+ 10	+ 18	+ 6	+ 8	+ 8	+ 4	+ 4	+ 4
22	+ 82	+ 32	+ 36	+ 10	+ 20	+ 18	+ 6	+ 8	+ 6	+ 2	+ 2	+ 6
23	+ 70	+ 34	+ 30	+ 10	+ 22	+ 16	+ 4	+ 10	+ 6	+ 2	+ 2	+ 4
24	+ 54	+ 34	+ 28	+ 8	+ 24	+ 14	+ 4	+ 10	+ 6	+ 2	+ 4	+ 2
25	+ 48	+ 32	+ 28	+ 12	+ 16	+ 12	+ 4	+ 12	+ 4	+ 4	+ 4	+ 2
26	+ 44	+ 36	+ 24	+ 10	+ 12	+ 12	+ 4	+ 12	+ 4	+ 4	+ 2	+ 2
27	+ 40	+ 36	+ 22	+ 10	+ 12	+ 6	+ 6	+ 14	+ 4	+ 2	+ 4	+ 2
28	+ 32	+ 50	+ 20	+ 8	+ 10	+ 4	+ 8	+ 16	+ 4	+ 2	+ 4	+ 4
29	+ 20	+ 58	+ 20	+ 10	+ 22	+ 4	+ 8	+ 18	+ 2	+ 4	+ 2	+ 6
30	+ 24		+ 18	+ 10	+ 22	+ 6	+ 10	+ 22	+ 2	+ 4	+ 2	+ 8
31	+ 28		+ 20		+ 20		+ 16	+ 32		+ 4		+ 10
M.	+ 62	+ 44	+ 37	+ 13	+ 14	+ 9	+ 16	+ 10	+ 12	+ 1	+ 2	+ 2

R. = + 18. NL. = + 5. (94.0 dn.) NR. = + 5. (94.0 dn.)
Max. 1920: + 132. 13.I. 12^h_p 6^h_p Min. 1920: — 8. 19.XII.
Abs. max. + 198. 12.VII 1903. Abs. min. — 10. 10 12. 15—18.VI 1918.

L. p. 17. **Chełmek.** **Przemsza.**
Km. 5.6. P. z. — 229.84 m. Adr.

Data	Styczeń	Luty	Marzec	Kwiecień	Maj	Czerwiec	Lipiec	Sierpień	Wrzesień	Październik	Listopad	Grudzień
1	+ 100		+ 122	+ 92	+ 72	+ 78	+ 60	+ 84	+ 98	+ 60	+ 56	+ 56
2	+ 100		+ 120	+ 90	+ 68	+ 74	+ 62	+ 82	+ 96	+ 62	+ 56	+ 56
3	+ 120	+ 120	+ 124	+ 88	+ 70	+ 72	+ 130	+ 86	+ 90	+ 60	+ 56	+ 56
4	+ 138	+ 140	+ 110	+ 86	+ 74	+ 88	+ 112	+ 70	+ 88	+ 60	+ 56	+ 56
5	+ 146	+ 138	+ 104	+ 80	+ 74	+ 78	+ 100	+ 68	+ 88	+ 60	+ 56	+ 56
6	+ 140	+ 128	+ 100	+ 84	+ 84	+ 70	+ 86	+ 68	+ 88	+ 60	+ 56	+ 56
7	+ 138	+ 118	+ 98	+ 80	+ 82	+ 70	+ 82	+ 70	+ 86	+ 60	+ 56	+ 56
8	+ 136	+ 104	+ 96	+ 94	+ 78	+ 72	+ 78	+ 74	+ 86	+ 60	+ 58	+ 56
9	+ 134	+ 106	+ 100	+ 80	+ 74	+ 72	+ 80	+ 70	+ 86	+ 60	+ 58	+ 56
0	+ 132	+ 102	+ 108	+ 80	+ 74	+ 72	+ 82	+ 68	+ 84	+ 60	+ 58	+ 56
11	+ 148	+ 102	+ 106	+ 86	+ 74	+ 70	+ 96	+ 66	+ 80	+ 60	+ 58	+ 56
12	+ 172	+ 128	+ 104	+ 86	+ 74	+ 72	+ 94	+ 65	+ 78	+ 60	+ 58	+ 56
13	+ 184	+ 140	+ 110	+ 84	+ 66	+ 70	+ 92	+ 65	+ 74	+ 60	+ 58	+ 54
14	+ 182	+ 128	+ 112	+ 84	+ 66	+ 64	+ 86	+ 66	+ 72	+ 60	+ 58	+ 54
15	+ 170	+ 124	+ 114	+ 80	+ 66	+ 62	+ 86	+ 66	+ 70	+ 60	+ 58	+ 52
16	+ 150	+ 126	+ 116	+ 88	+ 78	+ 64	+ 72	+ 66	+ 68	+ 60	+ 58	+ 52
17	+ 152	+ 116	+ 118	+ 88	+ 70	+ 62	+ 70	+ 66	+ 68	+ 62	+ 58	+ 52
18		+ 112	+ 118	+ 88	+ 70	+ 62	+ 68	+ 66	+ 66	+ 62	+ 60	+ 54
19		+ 106	+ 116	+ 86	+ 74	+ 62	+ 68	+ 66	+ 64	+ 60	+ 60	+ 54
20		+ 102	+ 110	+ 82	+ 76	+ 86	+ 72	+ 68	+ 64	+ 60	+ 58	+ 52
21	Wodowskaz zepsuty.	+ 98	+ 108	+ 80	+ 76	+ 84	+ 70	+ 70	+ 62	+ 60	+ 56	+ 52
22		+ 102	+ 110	+ 78	+ 88	+ 72	+ 70	+ 86	+ 62	+ 58	+ 56	+ 52
23		+ 102	+ 106	+ 76	+ 98	+ 70	+ 70	+ 68	+ 62	+ 58	+ 56	+ 48
24		+ 100	+ 100	+ 74	+ 88	+ 70	+ 68	+ 68	+ 64	+ 58	+ 56	+ 48
25		+ 102	+ 98	+ 72	+ 90	+ 66	+ 70	+ 68	+ 64	+ 58	+ 56	+ 52
26		+ 102	+ 100	+ 68	+ 84	+ 68	+ 68	+ 68	+ 64	+ 58	+ 56	+ 58
27		+ 104	+ 100	+ 76	+ 76	+ 66	+ 70	+ 79	+ 64	+ 58	+ 56	+ 60
28		+ 112	+ 102	+ 74	+ 74	+ 64	+ 70	+ 74	+ 62	+ 58	+ 56	+ 62
29		+ 132	+ 96	+ 74	+ 86	+ 64	+ 74	+ 75	+ 60	+ 58	+ 56	+ 66
30			+ 96	+ 70	+ 104	+ 64	+ 76	+ 84	+ 58	+ 58	+ 56	+ 74
31			+ 96		+ 90		+ 88	+ 98		+ 58		+ 76
M.		+	+ 107	+ 82	+ 78	+ 70	+ 80	+ 72	+ 74	+ 60	+ 57	+ 56

NL. = + 65. (76.5 dn.)
Abs. max.: + 216. 12.VII 1903. Abs. min.: + 48. 23, 24.XII 1920.

L. p. 18. **Pustynia.** **Wisła.**
Km. 0.5. F. = 3848 km. P. z. = 223.91 m. Adr.

1	+ 370	+ 264	+ 310	+ 266	+ 248	+ 268	+ 240	+ 350	+ 380	+ 248	+ 234	+ 240
2	+ 360	+ 270	+ 334	+ 269	+ 246	+ 260	+ 260	+ 330	+ 380	+ 246	+ 232	+ 242
3	+ 356	+ 294	+ 330	+ 266	+ 244	+ 258	+ 300	+ 310	+ 354	+ 244	+ 232	+ 242
4	+ 340	+ 330	+ 334	+ 260	+ 246	+ 270	+ 320	+ 290	+ 320	+ 245	+ 232	+ 244
5	+ 328	+ 334	+ 316	+ 258	+ 248	+ 280	+ 290	+ 285	+ 310	+ 246	+ 232	+ 246
6	+ 300	+ 298	+ 314	+ 260	+ 270	+ 260	+ 280	+ 290	+ 316	+ 246	+ 230	+ 244
7	+ 280	+ 280	+ 316	+ 258	+ 300	+ 266	+ 280	+ 285	+ 324	+ 246	+ 234	+ 244
8	+ 284	+ 276	+ 318	+ 262	+ 280	+ 288	+ 277	+ 290	+ 320	+ 248	+ 238	+ 242
9	+ 320	+ 270	+ 310	+ 260	+ 276	+ 280	+ 266	+ 280	+ 358	+ 248	+ 238	+ 238
10	+ 342	+ 264	+ 310	+ 258	+ 270	+ 268	+ 260	+ 270	+ 340	+ 249	+ 236	+ 238
11	+ 350	+ 264	+ 312	+ 250	+ 260	+ 258	+ 280	+ 265	+ 320	+ 247	+ 236	+ 238
12	+ 392	+ 280	+ 308	+ 248	+ 256	+ 256	+ 312	+ 260	+ 308	+ 246	+ 234	+ 236
13	+ 440	+ 329	+ 302	+ 252	+ 256	+ 254	+ 306	+ 256	+ 290	+ 246	+ 236	+ 236
14	+ 436	+ 320	+ 304	+ 254	+ 254	+ 246	+ 290	+ 252	+ 280	+ 246	+ 236	+ 234
15	+ 408	+ 330	+ 312	+ 256	+ 248	+ 240	+ 280	+ 250	+ 270	+ 244	+ 236	+ 236
16	+ 380	+ 325	+ 328	+ 252	+ 250	+ 242	+ 274	+ 245	+ 265	+ 244	+ 238	+ 236
17	+ 360	+ 300	+ 320	+ 248	+ 248	+ 240	+ 260	+ 245	+ 262	+ 242	+ 238	+ 238
18	+ 524	+ 290	+ 310	+ 246	+ 250	+ 238	+ 252	+ 240	+ 260	+ 242	+ 240	+ 240
19	+ 550	+ 280	+ 304	+ 244	+ 276	+ 245	+ 250	+ 260	+ 265	+ 244	+ 244	+ 240
20	+ 494	+ 270	+ 304	+ 240	+ 270	+ 272	+ 310	+ 250	+ 262	+ 244	+ 240	+ 238
21	+ 450	+ 270	+ 298	+ 240	+ 260	+ 290	+ 302	+ 260	+ 260	+ 244	+ 238	+ 238
22	+ 412	+ 272	+ 342	+ 245	+ 262	+ 280	+ 280	+ 275	+ 262	+ 242	+ 238	+ 238
23	+ 380	+ 280	+ 356	+ 244	+ 330	+ 300	+ 254	+ 270	+ 260	+ 242	+ 236	+ 240
24	+ 348	+ 282	+ 340	+ 244	+ 354	+ 300	+ 248	+ 266	+ 260	+ 242	+ 236	+ 240
25	+ 322	+ 284	+ 322	+ 244	+ 350	+ 290	+ 250	+ 260	+ 258	+ 240	+ 236	+ 242
26	+ 300	+ 286	+ 310	+ 242	+ 330	+ 280	+ 246	+ 258	+ 258	+ 240	+ 236	+ 244
27	+ 290	+ 290	+ 292	+ 250	+ 290	+ 285	+ 252	+ 258	+ 256	+ 240	+ 236	+ 248
28	+ 280	+ 310	+ 280	+ 254	+ 270	+ 270	+ 254	+ 280	+ 258	+ 238	+ 230	+ 250
29	+ 264	+ 300	+ 282	+ 254	+ 280	+ 260	+ 256	+ 360	+ 256	+ 236	+ 238	+ 250
30	+ 256		+ 276	+ 250	+ 290	+ 250	+ 290	+ 376	+ 254	+ 236	+ 238	+ 260
31	+ 264		+ 270		+ 280		+ 382	+ 390		+ 236		+ 270
M.	+ 361	+ 291	+ 311	+ 252	+ 274	+ 266	+ 277	+ 283	+ 292	+ 243	+ 236	+ 242

R. = + 277. NL. = + 245. (59.0 dn.) NR. = + 245. (60.0 dn.)
Max. 1920: + 554. 19.I 11^h_a Min. 1920: + 230. 6—28.XI.
Abs. max. + 652. 11—12.VII 1905. Abs. min. + 160. 28.VII 1898.

L. p. 19. **Rycerka Dolna.** **Rycerka.**

1	+ 210	+ 220	+ 232	+ 240	+ 236	+ 228	+ 230	+ 240	+ 238	+ 225	+ 212	+ 210
2	+ 210	+ 220	+ 232	+ 240	+ 236	+ 228	+ 240	+ 240	+ 238	+ 225	+ 212	+ 210
3	+ 210	+ 220	+ 234	+ 240	+ 234	+ 228	+ 240	+ 240	+ 240	+ 225	+ 212	+ 210
4	+ 210	+ 220	+ 234	+ 238	+ 234	+ 228	+ 235	+ 240	+ 240	+ 225	+ 210	+ 210
5	+ 212	+ 220	+ 238	+ 238	+ 234	+ 228	+ 235	+ 238	+ 240	+ 224	+ 210	+ 210
6	+ 212	+ 218	+ 240	+ 238	+ 234	+ 228	+ 235	+ 238	+ 242	+ 224	+ 210	+ 210
7	+ 212	+ 218	+ 244	+ 238	+ 234	+ 230	+ 235	+ 238	+ 245	+ 222	+ 210	+ 210
8	+ 214	+ 218	+ 244	+ 238	+ 234	+ 230	+ 235	+ 238	+ 250	+ 222	+ 210	+ 210
9	+ 214	+ 216	+ 244	+ 238	+ 232	+ 230	+ 235	+ 238	+ 250	+ 222	+ 210	+ 210
10	+ 214	+ 216	+ 240	+ 238	+ 232	+ 230	+ 245	+ 238	+ 248	+ 220	+ 210	+ 210
11	+ 214	+ 216	+ 240	+ 238	+ 232	+ 230	+ 240	+ 238	+ 245	+ 220	+ 210	+ 210
12	+ 218	+ 216	+ 240	+ 240	+ 232	+ 230	+ 240	+ 238	+ 240	+ 220	+ 210	+ 210
13	+ 220	+ 216	+ 240	+ 240	+ 232	+ 230	+ 240	+ 238	+ 238	+ 220	+ 210	+ 210
14	+ 218	+ 218	+ 240	+ 240	+ 230	+ 230	+ 238	+ 238	+ 238	+ 220	+ 210	+ 210
15	+ 278	+ 218	+ 238	+ 240	+ 230	+ 230	+ 238	+ 238	+ 236	+ 220	+ 210	+ 210
16	+ 218	+ 220	+ 238	+ 240	+ 230	+ 230	+ 238	+ 235	+ 236	+ 220	+ 210	+ 210
17	+ 220	+ 220	+ 238	+ 240	+ 230	+ 230	+ 238	+ 235	+ 235	+ 218	+ 210	+ 210
18	+ 224	+ 218	+ 238	+ 240	+ 230	+ 230	+ 226	+ 235	+ 234	+ 218	+ 210	+ 210
19	+ 223	+ 218	+ 240	+ 240	+ 229	+ 230	+ 226	+ 235	+ 234	+ 218	+ 210	+ 210
20	+ 220	+ 218	+ 240	+ 240	+ 229	+ 230	+ 226	+ 235	+ 234	+ 218	+ 210	+ 210
21	+ 220	+ 218	+ 242	+ 238	+ 229	+ 230	+ 226	+ 235	+ 230	+ 217	+ 210	+ 210
22	+ 220	+ 218	+ 244	+ 238	+ 229	+ 245	+ 226	+ 235	+ 230	+ 217	+ 210	+ 212
23	+ 220	+ 218	+ 244	+ 238	+ 229	+ 240	+ 226	+ 235	+ 230	+ 216	+ 210	+ 212
24	+ 220	+ 218	+ 242	+ 238	+ 228	+ 235	+ 226	+ 235	+ 230	+ 216	+ 210	+ 215
25	+ 220	+ 220	+ 242	+ 236	+ 228	+ 230	+ 226	+ 235	+ 228	+ 215	+ 210	+ 215
26	+ 220	+ 228	+ 240	+ 236	+ 228	+ 230	+ 226	+ 235	+ 228	+ 215	+ 210	+ 216
27	+ 220	+ 232	+ 240	+ 236	+ 228	+ 249	+ 230	+ 270	+ 228	+ 214	+ 210	+ 218
28	+ 220	+ 232	+ 240	+ 236	+ 228	+ 238	+ 230	+ 240	+ 226	+ 214	+ 210	+ 220
29	+ 220	+ 232	+ 240	+ 236	+ 228	+ 238	+ 240	+ 240	+ 226	+ 212	+ 210	+ 222
30	+ 220		+ 240	+ 236	+ 228	+ 235	+ 240	+ 240	+ 225	+ 212	+ 210	+ 224
31	+ 220		+ 240		+ 228		+ 240	+ 240		+ 212		+ 226
M.	+ 217	+ 220	+ 240	+ 238	+ 231	+ 232	+ 234	+ 238	+ 236	+ 219	+ 210	+ 213

R. = + 227.
Max. 1920: + 250. 8, 9.IX 8^h_a Min. 1920: + 210. 1—4.I; 4—30.XI; 1—21.XII.
Abs. max.: + 270. 19.II 1919. Abs. min.: + 186. 1—30.IX; 1—10.X 1917.

L. p. 21. **Sól.** **Czerna.**
P. z. = 530.28 m. Adr.

Dnia	Styczeń	Luty	Marzec	Kwiecień	Maj	Czerwiec	Lipiec	Sierpień	Wrzesień	Październik	Listopad	Grudzień
1	+180	+168	+184	+170	+172	+162	+175	+178	+176	+162	+164	+166
2	+210	+168	+186	+170	+172	+158	+182	+173	+173	+162	+164	+168
3	+178	+165	+190	+167	+170	+160	+184	+170	+172	+162	+162	+168
4	+174	+165	+192	+166	+170	+164	+173	+165	+168	+162	+162	+168
5	+174	+166	+192	+166	+173	+163	+166	+164	+168	+164	+162	+169
6	+174	+166	+202	+164	+190	+166	+165	+172	+174	+164	+165	+169
7	+174	+166	+197	+165	+176	+171	+162	+174	+173	+163	+167	+169
8	+178	+166	+195	+165	+175	+171	+162	+170	+185	+163	+168	+169
9	+180	+166	+193	+165	+174	+170	+160	+170	+176	+163	+166	+170
10	+176	+165	+190	+165	+174	+170	+166	+165	+174	+163	+165	+170
11	+180	+160	+182	+165	+168	+168	+160	+165	+171	+163	+165	+170
12	+206	+162	+180	+164	+165	+168	+168	+164	+173	+162	+165	+170
13	+194	+160	+180	+162	+164	+167	+164	+162	+175	+162	+163	+170
14	+190	+165	+177	+162	+164	+167	+164	+162	+172	+162	+163	+170
15	+187	+165	+176	+162	+164	+165	+163	+160	+170	+162	+163	+170
16	+182	+165	+174	+162	+164	+165	+162	+160	+170	+162	+163	+170
17	+180	+165	+170	+160	+164	+165	+160	+160	+168	+162	+163	+170
18	+206	+165	+170	+160	+178	+166	+160	+160	+166	+164	+163	+172
19	+192	+165	+176	+158	+170	+169	+160	+164	+166	+163	+166	+172
20	+192	+165	+176	+158	+166	+190	+178	+162	+160	+162	+160	+176
21	+190	+165	+178	+157	+165	+180	+169	+170	+160	+160	+165	+176
22	+188	+165	+214	+157	+169	+172	+167	+168	+168	+160	+163	+176
23	+182	+170	+190	+159	+174	+170	+164	+165	+167	+160	+162	+176
24	+175	+170	+182	+160	+172	+174	+164	+165	+166	+160	+162	+175
25	+176	+170	+178	+160	+172	+172	+166	+164	+166	+162	+162	+175
26	+172	+174	+176	+160	+168	+170	+165	+164	+165	+163	+160	+178
27	+168	+177	+173	+162	+165	+190	+164	+175	+165	+163	+160	+178
28	+164	+177	+172	+165	+165	+175	+169	+186	+165	+166	+160	+178
29	+160	+180	+172	+168	+165	+178	+174	+185	+165	+166	+160	+185
30	+160		+170	+174	+164	+172	+182	+187	+162	+166	+164	+172
31	+160		+170		+162		+180	+178		+164		+170
M.	+181	+167	+185	+163	+170	+170	+168	+169	+170	+163	+164	+172

R. = + 170.
Max. 1920: + 214. 22.III. 7^h_a Min. 1920: + 157. 21. 22.IV.
Abs. max. + 268. 11.VII 1914. Abs. min + 152. 29—30.VIII; 17—20.IX 1919.

L. p. 23. **Kamesznica.** **Kamesznica.**
Km. 1.2. F = 76 km². P. z. = 453.82 m. Adr.

Data	Styczeń	Luty	Marzec	Kwiecień	Maj	Czerwiec	Lipiec	Sierpień	Wrzesień	Październik	Listopad	Grudzień
1	+218	+200	+214	+208	+196	+192	+196	+214	+212	+190	+184	+186
2	+212	+200	+212	+206	+194	+192	+194	+200	+212	+190	+184	+186
3	+212	+200	+211	+206	+194	+192	+200	+194	+210	+190	+184	+186
4	+200	+200	+216	+208	+194	+192	+200	+196	+204	+198	+184	+186
5	+200	+200	+226	+208	+194	+196	+198	+194	+204	+188	+184	+186
6	+202	+200	+226	+208	+198	+196	+196	+208	+212	+188	+184	+185
7	+204	+200	+226	+208	+198	+194	+194	+206	+218	+188	+184	+185
8	+204	+200	+222	+208	+196	+200	+194	+204	+240	+188	+184	+185
9	+218	+200	+226	+208	+196	+198	+194	+202	+220	+186	+184	+185
10	+218	+200	+224	+208	+196	+196	+196	+200	+228	+186	+184	+185
11	+220	+206	+224	+208	+196	+194	+196	+198	+212	+188	+184	+185
12	+220	+208	+224	+208	+194	+192	+194	+198	+208	+188	+184	+184
13	+224	+206	+224	+207	+194	+192	+194	+198	+206	+186	+184	+184
14	+224	+206	+224	+206	+194	+192	+194	+196	+204	+188	+184	+184
15	+220	+204	+224	+206	+194	+192	+192	+196	+202	+188	+184	+184
16	+216	+204	+224	+205	+194	+192	+192	+196	+200	+188	+184	+184
17	+218	+204	+223	+204	+196	+192	+192	+196	+198	+188	+184	+184
18	+250	+204	+223	+202	+218	+192	+192	+194	+198	+188	+184	+184
19	+232	+202	+222	+202	+200	+192	+190	+194	+196	+188	+184	+192
20	+220	+202	+226	+202	+198	+192	+200	+192	+196	+188	+184	+192
21	+220	+202	+228	+200	+196	+200	+196	+206	+194	+188	+184	+192
22	+214	+202	+229	+200	+196	+198	+194	+198	+194	+188	+184	+192
23	+212	+200	+220	+200	+198	+204	+192	+196	+194	+188	+184	+192
24	+208	+200	+220	+198	+196	+200	+192	+196	+194	+188	+184	+192
25	+208	+200	+218	+198	+196	+192	+190	+196	+192	+188	+184	+192
26	+206	+200	+218	+196	+196	+196	+190	+198	+192	+188	+184	+192
27	+204	+208	+218	+198	+194	+196	+190	+220	+192	+188	+184	+194
28	+204	+208	+216	+198	+194	+194	+198	+218	+192	+186	+184	+196
29	+200	+208	+214	+198	+194	+196	+196	+218	+192	+186	+184	+196
30	+200		+216	+196	+194	+196	+218	+218	+192	+184	+184	+198
31	+200		+218		+192		+216	+212		+184		+199
M.	+214	+202	+221	+204	+196	+195	+196	+202	+204	+188	+184	+189

R. = + 200. Min. 1920: + 184. 30, 31.X; 1—30.XI; 12—18.XII.
Max. i abs. max. 1920: + 277. 17.I. 4^h_p Abs. min.: + 121. 7.XII 1911.

L. p. 24. **Węgierska Górka.** **Żabnica.**
P. z. = 413.94 m. Adr.

1	+275	+258	+258	+263	+244	+239	+255	+272	+274	+244	+235	+228
2	+273	+261	+265	+262	+243	+239	+258	+268	+278	+243	+237	+230
3	+267	+259	+275	+260	+241	+237	+256	+264	+272	+243	+236	+233
4	+263	+256	+280	+257	+239	+242	+251	+268	+266	+242	+236	+235
5	+258	+254	+278	+256	+250	+248	+246	+259	+264	+241	+235	+238
6	+256	+252	+275	+254	+272	+256	+242	+257	+266	+241	+234	+240
7	+259	+251	+282	+252	+265	+250	+240	+255	+274	+241	+234	+239
8	+264	+249	+283	+251	+260	+246	+239	+254	+279	+240	+233	+239
9	+267	+248	+283	+249	+254	+240	+236	+262	+285	+238	+232	+238
10	+262	+246	+278	+247	+250	+238	+234	+260	+284	+238	+245	+237
11	+268	+245	+272	+246	+248	+236	+240	+259	+279	+237	+245	+237
12	+280	+244	+268	+244	+246	+234	+245	+257	+275	+236	+244	+237
13	+272	+248	+265	+243	+244	+233	+242	+255	+272	+236	+242	+236
14	+266	+254	+262	+242	+243	+240	+247	+254	+270	+236	+241	+236
15	+262	+255	+260	+242	+241	+245	+250	+254	+269	+235	+240	+236
16	+268	+253	+256	+241	+240	+242	+253	+253	+267	+234	+240	+236
17	+276	+253	+254	+241	+238	+239	+256	+252	+265	+233	+238	+235
18	+304	+252	+254	+240	+238	+237	+259	+255	+264	+233	+237	+234
19	+289	+252	+252	+238	+237	+236	+254	+258	+262	+232	+237	+234
20	+272	+250	+251	+238	+235	+248	+265	+263	+260	+231	+236	+233
21	+275	+249	+250	+241	+240	+275	+266	+261	+259	+245	+235	+232
22	+273	+251	+275	+243	+246	+268	+269	+260	+259	+248	+234	+232
23	+271	+250	+268	+242	+275	+273	+275	+258	+257	+247	+233	+231
24	+269	+248	+266	+241	+268	+268	+279	+257	+256	+245	+232	+230
25	+266	+248	+265	+245	+262	+266	+280	+259	+255	+245	+232	+235
26	+262	+247	+262	+248	+257	+262	+286	+262	+253	+243	+231	+238
27	+260	+246	+259	+252	+253	+258	+289	+268	+250	+241	+231	+239
28	+257	+245	+255	+250	+250	+254	+290	+275	+248	+240	+228	+241
29	+254	+250	+275	+247	+245	+252	+301	+278	+246	+238	+230	+238
30	+251		+268	+246	+242	+250	+302	+274	+244	+236	+229	+237
31	+255		+265		+240		+304	+272		+235		+236
M.	+267	+251	+266	+247	+250	+248	+262	+261	+265	+239	+236	+236

R. = + 252.
Max. 1920: + 304. 18. I 8^h_a Min. 1920: + 228. 28.XI; 1.XII.
Abs. max. + 345. 9.VII 1919. Abs. min. + 205. 26, 31.VII. 1917.

L. p. 25. **Cięcina.** **Soła.**
Km. 56.4. F = 420 km². P. z. = 382.13 m. Adr.

1	+387	+356	+362	+366	+350	+349	+357	+375	+371	+347	+340	+345
2	+385	+354	+370	+370	+350	+348	+358	+365	+366	+346	+340	+345
3	+380	+353	+384	+369	+349	+350	+370	+360	+360	+345	+340	+345
4	+366	+356	+384	+367	+349	+352	+362	+355	+350	+344	+344	+345
5	+360	+355	+386	+364	+350	+350	+350	+351	+350	+344	+346	+344
6	+356	+353	+395	+351	+392	+350	+354	+360	+374	+345	+345	+343
7	+360	+348	+396	+369	+368	+360	+352	+370	+375	+343	+345	+341
8	+354	+346	+403	+362	+361	+360	+351	+350	+405	+342	+345	+344
9	+358	+350	+400	+362	+350	+353	+350	+356	+388	+341	+345	+344
10	+354	+356	+378	+362	+355	+352	+351	+353	+374	+341	+345	+343
11	+374	+358	+368	+362	+354	+351	+351	+352	+367	+340	+344	+343
12	+434	+359	+366	+363	+353	+354	+350	+350	+363	+345	+344	+343
13	+402	+353	+361	+365	+351	+350	+352	+350	+360	+345	+344	+345
14	+406	+354	+360	+362	+350	+350	+350	+352	+357	+345	+344	+348
15	+384	+352	+358	+360	+350	+349	+355	+350	+355	+345	+345	+360
16	+368	+349	+362	+350	+350	+349	+353	+349	+353	+348	+345	+364
17	+368	+344	+366	+359	+350	+348	+350	+348	+352	+348	+345	+360
18	+455	+354	+370	+356	+362	+349	+349	+350	+352	+345	+345	+345
19	+410	+355	+375	+355	+356	+348	+347	+352	+351	+347	+345	+340
20	+394	+356	+374	+354	+353	+398	+368	+350	+351	+346	+345	+336
21	+388	+356	+374	+353	+352	+378	+360	+372	+350	+345	+344	+340
22	+376	+355	+398	+352	+355	+366	+354	+356	+349	+345	+344	+343
23	+368	+356	+382	+351	+357	+366	+350	+352	+349	+344	+343	+345
24	+364	+362	+374	+350	+356	+360	+349	+352	+349	+343	+340	+343
25	+362	+371	+363	+350	+354	+358	+352	+351	+348	+345	+339	+340
26	+360	+372	+365	+350	+352	+355	+350	+350	+346	+344	+339	+339
27	+358	+373	+364	+356	+350	+374	+353	+392	+348	+345	+342	+351
28	+356	+360	+362	+354	+350	+371	+359	+385	+348	+348	+345	+349
29	+358	+360	+374	+352	+350	+371	+372	+391	+348	+346	+345	+355
30	+356		+368	+351	+350	+361	+410	+410	+347	+340	+345	+357
31	+354		+367		+350		+391	+386		+344		+362
M.	+376	+356	+375	+359	+354	+358	+358	+361	+359	+345	+344	+347

R. = + 358.
Max. 1920: + 465. 18. I 8^h_a Min. 1920: + 336. 20. XII.
Abs. max.: + 480. 9.VII. 1919. Abs. min.: + 200. 30.IX. 1900.

L. p. 26. **Zabłocie (Wieprz).** **Leśna.**

Dnia	Styczeń	Luty	Marzec	Kwiecień	Maj	Czerwiec	Lipiec	Sierpień	Wrzesień	Październik	Listopad	Grudzień
1	+210	+212	+210	+211	+208	+210	+209	+212	+212	+209		
2	+210	+212	+210	+210	+208	+209	+209	+212	+212	+209		
3	+210	+212	+210	+210	+208	+209	+209	+211	+212	+208		
4	+208	+212	+211	+210	+208	+209	+209	+211	+212	+207		
5	+208	+212	+211	+210	+208	+209	+209	+211	+212	+206		
6	+208	+210	+211	+210	+209	+209	+208	+210	+212	+206		
7	+210	+210	+212	+210	+209	+210	+208	+210	+211	+206		
8	+210	+210	+212	+210	+209	+209	+208	+210	+211	koryto rzeki wyschnięte	koryto rzeki wyschnięte	+206
9	+210	+210	+212	+210	+209	+209	+208	+210	+211	koryto rzeki wyschnięte	koryto rzeki wyschnięte	+206
10	+210	+210	+212	+210	+209	+209	+208	+210	+210	koryto rzeki wyschnięte	koryto rzeki wyschnięte	+206
11	+211	+210	+212	+210	+209	+209	+208	+210	+210	koryto rzeki wyschnięte	koryto rzeki wyschnięte	+206
12	+211	+210	+212	+208	+209	+209	+208	+210	+210	koryto rzeki wyschnięte	koryto rzeki wyschnięte	+206
13	+211	+211	+212	+208	+209	+209	+208	+210	+210	koryto rzeki wyschnięte	koryto rzeki wyschnięte	+206
14	+211	+211	+212	+208	+209	+208	+208	+210	+210	koryto rzeki wyschnięte	koryto rzeki wyschnięte	+207
15	+211	+211	+212	+208	+208	+208	+208	+210	+210	koryto rzeki wyschnięte	koryto rzeki wyschnięte	+207
16	+214	+211	+212	+208	+208	+208	+208	+210	+210	koryto rzeki wyschnięte	koryto rzeki wyschnięte	+207
17	+214	+211	+210	+208	+208	+208	+208	+210	+210	koryto rzeki wyschnięte	koryto rzeki wyschnięte	+207
18	+214	+211	+210	+208	+208	+209	+208	+210	+210	koryto rzeki wyschnięte	koryto rzeki wyschnięte	+207
19	+212	+210	+210	+208	+210	+209	+208	+211	+210	koryto rzeki wyschnięte	koryto rzeki wyschnięte	+207
20	+212	+210	+211	+209	+210	+209	+208	+211	+210	koryto rzeki wyschnięte	koryto rzeki wyschnięte	+207
21	+212	+210	+211	+209	+210	+209	+208	+211	+210	koryto rzeki wyschnięte	koryto rzeki wyschnięte	+207
22	+212	+210	+211	+209	+210	+209	+208	+212	+211	koryto rzeki wyschnięte	koryto rzeki wyschnięte	+207
23	+212	+210	+212	+209	+211	+208	+208	+212	+211	koryto rzeki wyschnięte	koryto rzeki wyschnięte	+207
24	+213	+210	+212	+209	+211	+208	+208	+212	+209	koryto rzeki wyschnięte	koryto rzeki wyschnięte	+207
25	+213	+212	+212	+208	+211	+208	+208	+212	+209	koryto rzeki wyschnięte	koryto rzeki wyschnięte	+207
26	+213	+212	+212	+208	+210	+208	+209	+212	+209	koryto rzeki wyschnięte	koryto rzeki wyschnięte	+208
27	+213	+212	+212	+208	+210	+208	+209	+213	+209	koryto rzeki wyschnięte	koryto rzeki wyschnięte	+208
28	+211	+210	+212	+208	+210	+208	+210	+213	+209	koryto rzeki wyschnięte	koryto rzeki wyschnięte	+208
29	+211	+210	+212	+208	+210	+208	+210	+213	+209	koryto rzeki wyschnięte	koryto rzeki wyschnięte	+208
30	+210		+212	+208	+210	+208	+212	+213	+209	koryto rzeki wyschnięte	koryto rzeki wyschnięte	+208
31	+210		+212		+210		+212	+212		koryto rzeki wyschnięte	koryto rzeki wyschnięte	+208
M.	+211	+211	+211	+209	+209	+209	+209	+211	+210			

Max. 1920: + 214. 16, 17, 18.I 8^h_a Min. 1920: + 206. 5, 6, 7.X; 8—13.XII.

Abs. max. + 274. 2.VII 1913. Abs. min. + 202. 23, 24, 27.VI 1913.

L. p. 27. Km. 4.7. **Świnna.** F = 258 km². **Koszarawa.** P. z. = 374.68 m. Adr.

Data	Styczeń	Luty	Marzec	Kwiecień	Maj	Czerwiec	Lipiec	Sierpień	Wrzesień	Październik	Listopad	Grudzień
1	+215	+190	+204	+210	+190	+215	+210	+252	+220	+192	+164	+162
2	+220	+192	+204	+206	+188	+210	+212	+235	+230	+190	+162	+162
3	+215	+196	+208	+206	+188	+206	+220	+225	+225	+190	+160	+164
4	+212	+210	+210	+204	+190	+225	+220	+220	+220	+190	+160	+163
5	+210	+220	+220	+204	+192	+212	+215	+215	+218	+192	+162	+163
6	+205	+215	+220	+202	+230	+210	+220	+220	+225	+190	+162	+162
7	+200	+210	+215	+202	+225	+212	+220	+220	+228	+188	+162	+160
8	+200	+205	+212	+204	+220	+215	+215	+215	+230	+186	+164	+160
9	+210	+200	+212	+202	+220	+210	+210	+210	+225	+184	+164	+160
10	+210	+195	+210	+200	+218	+212	+215	+205	+220	+182	+162	+160
11	+215	+198	+215	+200	+215	+210	+216	+200	+218	+180	+162	+160
12	+225	+200	+220	+191	+210	+208	+200	+200	+218	+180	+160	+158
13	+250	+210	+220	+196	+205	+206	+208	+198	+216	+178	+160	+158
14	+225	+210	+218	+194	+204	+204	+210	+196	+216	+178	+160	+158
15	+220	+206	+216	+190	+208	+202	+205	+194	+215	+176	+160	+158
16	+215	+202	+218	+190	+206	+200	+200	+192	+215	+174	+162	+154
17	+220	+200	+220	+188	+204	+200	+198	+190	+212	+174	+162	+156
18	+310	+196	+220	+188	+208	+200	+196	+200	+210	+176	+166	+158
19	+250	+194	+222	+188	+208	+206	+194	+230	+208	+174	+166	+160
20	+248	+192	+218	+186	+206	+215	+200	+220	+212	+172	+164	+160
21	+235	+192	+220	+186	+204	+210	+200	+270	+205	+170	+164	+162
22	+225	+190	+230	+184	+210	+208	+198	+240	+206	+168	+162	+162
23	+220	+190	+225	+184	+220	+220	+190	+230	+202	+168	+162	+160
24	+215	+188	+222	+184	+215	+218	+194	+225	+200	+166	+162	+160
25	+210	+188	+220	+182	+210	+215	+196	+220	+200	+166	+160	+160
26	+205	+188	+220	+182	+212	+212	+196	+220	+198	+166	+160	+210
27	+200	+190	+218	+188	+216	+215	+200	+270	+198	+168	+160	+210
28	+195	+210	+218	+188	+220	+212	+200	+250	+196	+168	+160	+200
29	+192	+210	+215	+188	+215	+212	+220	+240	+194	+166	+160	+200
30	+190		+212	+190	+220	+210	+245	+260	+194	+166	+160	+210
31	+190		+210		+215		+250	+235		+164		+220
M.	+218	+200	+217	+194	+209	+210	+209	+222	+213	+177	+162	+169

R. = + 200.

Max. 1920: + 340. 17.I 12^h_p Min. 1920: + 154. 16.XII.

Abs. max. + 350. 20.VI. 1902. Abs. min. + 148. 27.V 1900.

L. p. 28. Km. 48.5. **Żywiec.** F. = 790 km². **Soła.** P. z. = 342.47 m. Adr.

Dnia	Styczeń	Luty	Marzec	Kwiecień	Maj	Czerwiec	Lipiec	Sierpień	Wrzesień	Październik	Listopad	Grudzień
1	+300	+268	+290	+277	+268	+270	+270	+290	+290	+258	+250	+249
2	+304	+268	+290	+280	+267	+268	+270	+290	+292	+258	+250	+249
3	+300	+267	+302	+280	+266	+266	+292	+274	+284	+258	+250	+249
4	+295	+266	+295	+280	+266	+276	+284	+270	+280	+258	+250	+249
5	+295	+264	+306	+277	+266	+268	+274	+270	+280	+258	+249	+249
6	+280	+264	+306	+276	+310	+268	+272	+280	+296	+258	+249	+249
7	+274	+263	+310	+274	+288	+268	+270	+286	+294	+257	+249	+249
8	+280	+260	+316	+274	+277	+276	+268	+280	+306	+257	+249	+249
9	+280	+270	+310	+275	+274	+275	+266	+270	+310	+256	+249	+248
10	+280	+270	+290	+275	+272	+274	+268	+268	+290	+255	+249	+248
11	+284	+268	+282	+277	+270	+272	+278	+266	+285	+255	+248	+248
12	+348	+278	+280	+277	+270	+270	+286	+265	+280	+254	+248	+248
13	+315	+272	+278	+276	+268	+268	+280	+264	+276	+254	+248	+248
14	+315	+266	+276	+276	+267	+266	+270	+262	+272	+254	+248	+248
15	+300	+265	+272	+275	+266	+264	+266	+260	+270	+252	+248	+248
16	+278	+264	+276	+274	+265	+264	+265	+260	+268	+252	+248	+248
17	+290	+265	+280	+272	+264	+262	+264	+258	+266	+252	+248	+248
18	+350	+267	+280	+270	+270	+264	+264	+258	+264	+256	+248	+248
19	+320	+266	+282	+270	+270	+264	+260	+260	+262	+254	+250	+248
20	+310	+264	+286	+270	+270	+308	+288	+270	+262	+254	+250	+248
21	+302	+266	+286	+269	+268	+290	+270	+304	+262	+253	+250	+248
22	+294	+268	+336	+269	+270	+278	+266	+280	+261	+252	+250	+248
23	+280	+270	+304	+268	+282	+276	+264	+272	+260	+252	+250	+248
24	+278	+270	+290	+267	+280	+276	+262	+270	+260	+252	+249	+248
25	+275	+280	+285	+266	+274	+272	+268	+268	+260	+252	+249	+248
26	+273	+282	+280	+264	+272	+272	+264	+270	+260	+251	+249	+256
27	+270	+284	+276	+270	+272	+270	+262	+304	+259	+251	+249	+258
28	+270	+294	+276	+272	+272	+280	+264	+304	+259	+251	+249	+260
29	+268	+292	+284	+271	+270	+272	+282	+320	+258	+251	+249	+262
30	+268		+280	+270	+280	+272	+330	+330	+258	+250	+249	+270
31	+265		+278		+274		+308	+304		+250		+270
M.	+293	+271	+290	+273	+273	+272	+274	+278	+274	+254	+249	+251

R. = + 271. NL. = + 275 (78.0 dni). NR. = + 275 (105.5 dni)

Max. 1920: + 382. 18.I 10^h_a Min. 1920: + 248. 9—25.XII; 11—18.XI.

Abs. max. + 511. 10.VII 1903. Abs. min. + 223. 8, 9, 18.VIII. 1904.

L. p. 29. **Łodygowice.** **Żylec.** P. z. = 310.48 m. Adr.

Dnia	Styczeń	Luty	Marzec	Kwiecień	Maj	Czerwiec	Lipiec	Sierpień	Wrzesień	Październik	Listopad	Grudzień
1	+210	+198	+200	+198	+190	+192	+190	+208	+212	+198	+196	+196
2	+210	+198	+198	+197	+190	+190	+190	+208	+218	+198	+196	+196
3	+210	+200	+198	+197	+188	+190	+190	+204	+215	+196	+196	+196
4	+210	+200	+198	+197	+188	+194	+190	+204	+210	+196	+196	+196
5	+208	+196	+198	+196	+188	+190	+190	+204	+215	+196	+196	+196
6	+208	+196	+210	+196	+206	+190	+190	+210	+210	+196	+196	+196
7	+208	+196	+210	+196	+200	+190	+190	+212	+215	+196	+196	+196
8	+200	+200	+210	+196	+200	+190	+200	+208	+216	+196	+196	+196
9	+200	+198	+210	+196	+200	+190	+200	+205	+215	+196	+196	+196
10	+206	+198	+208	+196	+200	+190	+204	+205	+215	+196	+196	+196
11	+208	+200	+206	+196	+200	+190	+204	+205	+215	+196	+196	+196
12	+220	+200	+206	+196	+198	+188	+194	+202	+210	+196	+196	+196
13	+210	+198	+206	+196	+196	+188	+196	+200	+212	+196	+196	+196
14	+210	+198	+206	+195	+194	+188	+194	+200	+208	+196	+196	+196
15	+210	+198	+200	+195	+192	+188	+196	+200	+208	+196	+196	+196
16	+210	+198	+200	+195	+191	+188	+196	+198	+206	+196	+196	+196
17	+210	+196	+200	+195	+190	+186	+196	+195	+207	+196	+196	+196
18	+250	+196	+200	+195	+197	+186	+196	+195	+202	+196	+196	+196
19	+234	+196	+200	+194	+194	+186	+196	+205	+202	+196	+196	+196
20	+222	+196	+200	+193	+192	+190	+200	+200	+200	+196	+196	+196
21	+214	+196	+205	+192	+190	+188	+200	+210	+200	+196	+196	+196
22	+212	+196	+222	+192	+190	+186	+198	+205	+200	+196	+196	+196
23	+210	+196	+215	+193	+220	+186	+198	+202	+200	+196	+196	+196
24	+210	+196	+208	+192	+210	+210	+198	+200	+200	+196	+196	+196
25	+200	+196	+203	+190	+204	+205	+196	+200	+200	+196	+196	+196
26	+200	+196	+200	+190	+200	+200	+196	+200	+200	+196	+196	+196
27	+198	+200	+200	+196	+198	+196	+200	+212	+200	+196	+196	+196
28	+198	+203	+200	+194	+194	+196	+200	+222	+200	+196	+196	+196
29	+198	+200	+200	+190	+194	+194	+202	+230	+198	+196	+196	+196
30	+198		+198	+190	+192	+190	+215	+232	+198	+196	+196	+196
31	+198		+198		+192		+215	+224		+196		+196
M.	+211	+198	+204	+194	+196	+191	+197	+207	+207	+196	+196	+196

R. = + 199.

Max. 1920: + 250. 18.I. 8^h_a—3^h_p Min. 1920: + 186. 22.VI; 17—19.VI.

Abs. max. + 362. 1.VII 1913. Abs. min. + 141. 2, 3.VI 1916.

L. p. 30. Km. 20.6. **Pietrzykowice.** **Kalna.** P. z. = 344.01 m. Adr.

Data	Styczeń	Luty	Marzec	Kwiecień	Maj	Czerwiec	Lipiec	Sierpień	Wrzesień	Październik	Listopad	Grudzień
1	+232	224	230	+228	224	224	226	223	Brak obserwacji	230	228	228
2	+232	228	230	228	+224	224	227	228		228	228	228
3	230	228	228	228	222	224	227	228		228	228	228
4	+230	+228	226	226	222	+224	227	224		+230	228	228
5	+230	228	+226	226	226	224	226	224		230	228	228
6	+230	+226	226	228	+226	226	226	+224		230	226	+228
7	+230	226	224	228	224	226	226	224		228	226	+228
8	+230	224	224	228	224	228	224	+228		228	226	230
9	+232	228	224	227	224	228	224	228		230	226	230
10	238	228	223	227	226	228	224	229		228	228	228
11	+240	230	223	227	226	228	226	230		230	228	228
12	+270	230	223	227	228	228	226	230		+220	225	228
13	+281	230	220	228	228	228	226	230		230	230	228
14	+275	230	220	228	226	228	226	230		230	230	228
15	250	230	220	228	228	227	226	230		230	230	228
16	245	230	220	228	228	227	226	232		230	230	228
17	+288	+228	220	228	226	228	226	232		230	+227	228
18	+275	+228	+220	228	226	228	227	232		220	227	228
19	+250	+228	220	228	+224	228	226	230		228	227	228
20	+255	+228	218	226	+225	226	228	230		228	227	228
21	+230	228	218	226	226	227	228	228		228	226	228
22	+228	228	218	226	+228	230	224	230		220	226	228
23	+228	228	218	227	228	230	224	230		230	+228	228
24	+228	230	216	227	229	230	225	+334		230	228	228
25	+226	238	216	227	+224	228	226	+234		+220	228	228
26	+226	239	214	227	+228	228	228	+234		230	228	229
27	+224	230	224	226	+228	226	228	234		230	228	229
28	+226	230	214	228	+228	226	228	234		228	228	+229
29	+226	236	214	226	+228	226	226	234		228	228	229
30	+224		214	226	+226	226	228	234		228	228	230
31	+224		214		226		228	234		228		230
M.	+230	229	221	227	226	227	226	230		228	227	228

Max. 1920: + 336. 17.I. 12^h_a Min. 1920: + 214. 26, 28—31.III.
Abs. max.: + 410. 19.V. 1911. Abs. min.: + 170. 6.IX 1911.

L. p. 31. **Łękawica.** **Kocierz.**

Data	Styczeń	Luty	Marzec	Kwiecień	Maj	Czerwiec	Lipiec	Sierpień	Wrzesień	Październik	Listopad	Grudzień
1	+180	+180	+180	170	170	190	170	+220	170	+170	+170	170
2	180	+180	180	170	170	+190	170	220	170	170	170	170
3	180	180	+180	170	170	+190	+170	220	170	170	170	170
4	+180	180	180	170	170	190	+170	190	170	170	170	170
5	+180	180	180	170	170	190	+170	+190	170	170	170	170
6	180	180	+180	170	170	190	+170	+190	170	170	+170	170
7	+180	+180	180	170	170	+180	+170	190	170	170	+170	170
8	+180	+180	+180	170	170	+180	+170	190	170	170	+170	170
9	+180	180	+180	170	170	+180	170	190	170	170	+170	170
10	+180	180	180	+170	170	180	170	190	170	170	+170	170
11	+190	180	+170	170	170	170	+170	+180	170	170	170	+170
12	+190	180	+170	170	170	+170	+170	+180	170	170	170	+170
13	+190	180	170	+170	170	170	170	180	170	170	+170	+170
14	+190	180	+170	170	170	170	+170	180	170	170	+170	+170
15	190	180	170	+170	170	170	+170	+180	170	170	170	+170
16	190	180	170	+170	170	170	+170	+180	170	170	170	+170
17	200	180	170	170	170	170	+170	+180	170	170	170	170
18	+200	180	170	170	170	170	170	+180	170	170	170	170
19	+200	180	+170	170	170	+170	+170	+180	170	170	+170	170
20	200	180	170	170	170	170	170	+180	170	170	+170	+170
21	+190	180	170	170	+200	+170	170	+180	170	170	+170	170
22	+190	180	170	+190	200	+170	+170	+180	170	170	+170	+170
23	190	180	+170	+190	200	170	170	+180	170	170	+170	170
24	+180	180	+170	190	190	+170	170	+180	170	170	+170	170
25	+180	190	170	170	190	+170	190	+180	170	170	170	170
26	+180	+190	+170	+170	190	+170	+190	+180	170	170	+170	170
27	+180	190	+170	+170	200	170	200	+180	170	170	+170	170
28	+180	180	170	+170	+200	+170	200	+180	170	170	170	170
29	+180	180	+170	+170	190	+170	200	+180	170	170	170	+170
30	+180		170	170	+190	170	+220	+180	170	170	+170	170
31	+180		170		+190		+220	+180		170		170
M.	+185	181	173	172	179	175	+178	186	170	170	+170	170

R. = + 175.
Max. 1920: + 220. 30.VII; 1—3.VIII. 7^h_a Min. 1920: + 170. 11—31.III; 1—21, 26—30.IV; 1—20.V; 11—30.VI; 1—24.VII; 1—30.IX; 1—31.X 1—30.XI; 1—31.XII.
Abs. max. + 260. 2.VII 1913. Abs. min. + 160. 7.II 1912.

L. p. 33. **Czernichów.** **Soła.** Km. 39.7 F. = 1032 km.² P. z. = 316.92 m. Adr.

1	+200	180	+220	180	190	200	180	280	200	170	+164	158
2	+204	185	+220	185	180	190	185	260	198	168	164	160
3	+202	190	240	190	180	190	220	240	194	+168	164	160
4	+200	190	250	+190	+180	195	+200	230	+190	+168	+164	158
5	198	194	250	+180	185	190	200	220	185	+165	+164	160
6	+196	200	260	+185	220	190	180	210	185	165	163	160
7	+194	195	250	190	+210	190	180	+200	182	165	163	162
8	+192	190	250	185	+200	185	190	190	182	+165	162	161
9	+190	185	240	190	195	185	190	180	182	+164	162	161
10	200	180	240	185	+190	180	+200	180	180	164	+162	162
11	200	180	242	+185	185	180	190	+175	+180	162	162	160
12	240	180	236	+180	+180	180	190	170	+180	+162	+162	160
13	300	180	230	180	+180	180	180	+170	+180	+162	162	162
14	260	180	230	180	+180	175	185	+170	178	+160	+162	160
15	+250	+180	220	+180	180	175	190	170	+178	160	162	160
16	+250	+180	+210	+180	180	170	185	170	+176	+160	+162	160
17	+260	+180	+210	175	+180	170	190	160	+174	+158	160	162
18	400	+180	+200	+170	185	170	180	160	+174	+158	+160	162
19	300	180	+220	180	180	170	185	160	+170	+158	+162	162
20	270	180	+216	185	+180	190	185	170	+170	+158	+160	160
21	+246	+180	+210	+180	180	200	+190	+160	+170	+160	+160	160
22	+240	+178	+300	+180	+195	+180	190	160	+168	+160	+162	158
23	+240	+178	+240	184	+260	+220	195	185	+168	+164	+162	158
24	+220	+178	+220	+182	240	200	+190	+185	+168	+165	+160	160
25	+200	+180	+210	+182	230	190	+190	190	165	+164	+160	160
26	+200	+180	+190	+184	220	+200	+180	+190	164	+162	+160	+160
27	+190	+220	+190	+184	+210	+190	+190	+240	+164	+164	+160	+158
28	+190	+210	+186	+180	+230	+180	195	+230	+164	+164	+158	158
29	+190	+210	+190	+180	+220	+185	+200	+220	+162	+165	+158	+160
30	+185		+190	+180	+210	+190	+280	+210	+162	+166	+158	+175
31	+185		+188		+210		+290	+210		+168		+175
M.	+226	+186	+225	+183	+198	+187	+196	+195	+176	+163	+161	+161

R. = + 188. NL. = + 185. (73.0 dn.) NR. = + 185. (92.0 dn.)
Max. 1920: + 480. 18.I 6^h_a Min. 1920: + 158. 1, 4, 22, 23, 27, 28.XII; 28—30.XI; 17—20.X.
Abs. max.: + 605. 10.VII 1903. Abs. min.: + 140. 7—16.XI 1911.

L. p. 34. **Kobiernice.** **Soła.** Km. 26.6. F. = 1131 km.² P. z. = 287.12 m. Adr.

1	100	185	150	166	200	188	185	108	120	218	240	234
2	95	184	132	156	200	195	184	140	110	220	236	234
3	95	176	92	160	208	200	127	152	138	202	235	230
4	115	178	107	161	210	178	133	175	150	218	236	235
5	142	181	106	167	210	183	168	182	140	219	230	230
6	160	184	86	170	200	190	181	138	116	220	228	233
7	180	210	90	174	128	195	188	142	120	220	229	239
8	152	206	78	170	160	171	188	150	116	220	228	233
9	150	206	86	180	170	180	196	170	90	220	230	240
10	153	208	115	181	180	187	196	178	116	206	230	240
11	80	186	140	166	187	188	154	188	140	222	232	240
12	40	142	151	167	190	194	177	195	155	222	234	240
13	70	170	155	168	195	200	181	200	163	222	235	240
14	65	200	160	172	200	204	188	205	168	224	250	246
15	55	190	166	178	200	206	194	194	178	224	232	246
16	130	186	160	174	202	207	200	210	185	224	234	246
17	136	206	150	180	205	210	207	206	190	225	235	243
18	50	208	144	184	201	211	191	162	195	220	234	243
19	44	208	148	188	171	212	216	146	184	224	228	242
20	75	212	140	191	190	130	149	178	190	225	232	244
21	86	205	135	194	176	130	180	172	200	226	234	245
22	113	180	50	200	191	164	196	145	204	228	235	242
23	132	170	90	196	116	164	198	170	204	230	235	240
24	155	170	118	200	138	165	200	170	206	230	235	242
25	160	166	138	200	154	166	190	184	210	230	236	242
26	160	150	150	208	160	175	196	186	194	232	236	230
27	168	140	157	196	176	172	192	138	214	226	230	212
28	170	108	162	172	166	158	176	90	212	222	242	216
29	178	141	140	190	178	174	165	64	212	224	240	228
30	180		152	195	151	175	70	55	218	235	236	186
31	182		160		171		60	80		228		182
M.	118	181	129	180	172	182	175	157	168	223	234	234

R. = + 180. NL. = — 195. (34.9 dn.) NR. = — 185. (46.0 dn.)
Max. 1920: + 250. 18.I 8^h_a Min. 1920: + 246. 14, 15, 16.XII.
Abs. max.: + 261. 18.VIII 1872. Abs. min. 1911 r. woda nie dosięgała wodowskazu.

L. p. 35. **Kęty.** **Soła.**
Km. 22.6. F = 1153 km.² P. z. = 270.68 m. Adr.

Data	Styczeń	Luty	Marzec	Kwiecień	Maj	Czerwiec	Lipiec	Sierpień	Wrzesień	Październik	Listopad	Grudzień
1	+212	+216	+234	+212	+198	+198	+210	+260	240	+205	+198	196
2	+212	218	238	210	196	200	210	+250	+240	+204	198	+196
3	+210	+216	246	+216	196	+200	+212	+240	+238	+204	+200	+196
4	+210	+216	+244	214	198	+200	+212	230	+228	+204	+200	+195
5	+214	214	244	210	+200	+200	+210	+220	+240	+204	200	+195
6	+220	212	+250	+210	250	+200	+210	220	+242	+202	+202	+194
7	+220	212	252	+210	+230	202	210	+238	+238	+202	+204	+194
8	+224	210	258	+210	+220	204	+212	+230	236	200	+204	+194
9	+225	206	+256	+210	216	+204	+208	+220	+234	+200	+204	+192
10	+225	209	+252	+210	+210	206	+208	+210	232	+200	200	+192
11	+230	200	+240	+212	206	206	+214	+210	+230	+200	200	+192
12	250	206	+238	+210	200	200	210	+210	+228	+200	+198	+192
13	270	218	+230	210	+198	198	206	+208	224	+198	+198	+190
14	262	220	226	+210	+198	196	204	+206	+220	+198	+198	+190
15	260	+224	+226	+210	+198	194	202	+204	+218	+196	+196	+190
16	+258	+224	+228	210	+198	196	+200	+204	+216	+196	196	+190
17	260	215	+230	210	198	+190	+200	+206	+218	+196	+196	+186
18	340	210	+232	+208	200	190	200	+226	+216	+196	196	+184
19	260	208	230	206	200	220	+200	222	+214	+196	+196	+184
20	256	210	+230	206	200	228	+200	212	+210	198	+196	+186
21	250	218	232	204	220	220	+220	236	+208	+200	+194	+186
22	246	218	260	202	230	220	208	+220	+212	200	194	+186
23	240	218	246	+202	220	220	204	+216	200	200	194	186
24	228	218	230	200	220	218	200	+214	200	200	194	188
25	226	220	226	200	220	218	+198	+210	+200	198	194	190
26	224	220	220	200	+220	+216	198	+236	208	196	192	+198
27	220	+220	218	+202	+210	+214	198	250	+208	+196	192	+210
28	+218	240	216	+200	+200	+214	200	246	+206	+198	+192	+208
29	224	230	224	200	+200	+212	+210	250	+206	+198	+192	+220
30	220		218	200	+198	+210	+240	252	+206	+198	+192	+216
31	+220		216		+198		280	248		+198		+216
M.	+238	+216	+235	+207	+208	+206	209	+226	221	+199	197	195

R. + 213 NL. + 205 cm. (84.8 dn.) NR. + 205 cm (89.8 dn.)
Max. 1920: +340. 18.I. 2^h_a 12^h_a Min. 1920: + 184. 18. 19. XII.
Abs. max.: + 390. 10.VII 1903. Abs. min.: + 135. 6—13.I. 1905.

L. p. 36. **Oświęcim.** **Soła.**
Km. 2.9. F. = 1388 km.² P. z. = 230.10 m. Adr.

Data	Styczeń	Luty	Marzec	Kwiecień	Maj	Czerwiec	Lipiec	Sierpień	Wrzesień	Październik	Listopad	Grudzień
1	30	12	+ 16	2	24	12	12	+ 60	+ 26	30	40	48
2	+ 36	14	+ 16	+ 6	26	18	10	30	50	32	40	48
3	+ 56	0	+ 34	4	26	22	30	10	28	32	42	48
4	+ 40	4	+ 32	2	28	4	+ 28	6	+ 8	32	42	48
5	20	10	+ 32	6	28	10	+ 2	6	+ 14	32	40	48
6	10	12	+ 72	6	30	16	10	30	40	32	40	48
7	6	18	+ 70	6	26	18	10	20	34	32	40	48
8	+ 2	22	+ 82	6	6	6	12	16	+ 36	34	40	48
9	+ 4	26	+ 80	8	4	12	20	+ 8	+ 64	34	40	48
10	+ 8	26	+ 40	10	10	16	18	4	+ 36	34	40	48
11	+ 10	18	+ 20	10	14	18	6	10	36	34	40	48
12	+ 86	14	+ 10	10	18	20	4	14	+ 12	34	40	50
13	96	10	8	10	22	22	10	16	10	34	40	50
14	86	2	4	10	24	24	14	20	8	34	40	50
15	60	4	+ 2	12	24	28	16	22	6	36	40	50
16	+ 34	8	4	14	26	30	20	22	6	38	40	50
17	30	12	8	14	24	32	24	22	10	38	40	48
18	+ 244	12	+ 10	16	22	32	26	22	12	34	40	48
19	+ 170	12	12	16	2	30	30	18	16	34	40	48
20	+ 90	12	16	18	18	18	40	16	18	34	42	48
21	+ 70	4	+ 10	18	18	+ 22	+ 10	22	20	34	42	48
22	+ 50	6	+ 88	20	20	10	16	18	20	34	44	40
23	30	4	+ 70	24	+ 52	12	20	10	22	38	46	40
24	+ 22	6	+ 40	24	+ 30	+ 6	20	2	26	40	46	40
25	10	6	+ 20	28	10	0	22	6	28	40	46	40
26	6	+ 10	+ 12	30	+ 8	6	26	10	24	40	46	38
27	0	+ 10	+ 8	16	0	10	26	6	26	40	47	32
28	6	46	0	8	2	+ 2	24	60	30	40	48	34
29	10	+ 22	8	18	6	8	4	98	30	36	48	32
30	12		6	22	6	10	+ 74	100	30	36	50	10
31	12		0		6		+ 120	80		40		14
M.	41	4	+ 27	12	4	12	3	13	2	35	42	43

R. — 6. NL. — 35 cm. (49.0 dn.) NR. — 15 cm. (65.2 dn.)
Max. 1920: + 250. 18.I. 10^h_a Min. 1920: — 50. 30.XI; 12—16.XII.
Abs. max.: + 320. 11.VII 1903. Abs. min.: — 94. 11.VIII 1904.

L. p. 37 **Dwory.** **Wisła.**
Km. 3.8 F. = 5240 km.² P. z. = 224.66 m. Adr.

Data	Styczeń	Luty	Marzec	Kwiecień	Maj	Czerwiec	Lipiec	Sierpień	Wrzesień	Październik	Listopad	Grudzień
1	+ 6	+ 34	+ 60	4	36	17	18	112	120	34	46	47
2	+100	22	+ 80	4	38	21	2	68	114	34	46	47
3	+ 120	+ 56	+ 88	4	41	23	5	+ 34	85	35	47	46
4	+ 103	64	+ 90	2	37	8	35	+ 10	+ 52	35	47	46
5	73	+ 70	+ 95	5	36	5	20	6	+ 41	36	48	46
6	60	58	+ 98	8	16	1	0	46	37	36	48	47
7	+ 38	34	+102	8	54	20	8	33	57	3	47	47
8	36	+ 20	+110	7	+ 22	4	14	22	54	37	46	47
9	45	4	90	10	2	3	23	1	97	38	47	47
10	65	0	+ 78	14	6	4	27	13	73	36	47	48
11	79	+ 8	+ 80	15	12	18	+ 12	24	48	36	47	48
12	+ 140	52	+100	15	16	26	+ 30	30	34	38	48	48
13	+ 218	60	83	16	24	30	+ 19	34	18	39	48	49
14	+ 201	55	70	10	30	34	+ 6	36	4	40	48	51
15	+ 166	56	60	8	34	36	+ 4	37	0	40	48	51
16	+ 118	56	+ 60	12	34	37	8	37	6	40	47	52
17	+ 92	54	+ 55	14	36	40	30	38	14	39	47	52
18	330	30	+ 75	15	23	40	36	38	14	40	47	51
19	380	20	+ 46	16	28	38	38	37	15	42	48	51
20	300	10	+ 42	20	31	39	60	37	17	43	48	52
21	+ 224	10	+ 38	28	34	30	+ 30	36	20	43	48	52
22	+ 172	28	92	22	28	6	2	36	23	43	49	52
23	+122	27	+ 110	18	74	32	24	37	24	43	49	52
24	+ 79	22	82	23	76	38	32	35	25	44	51	51
25	+ 54	22	60	28	72	22	36	30	26	43	52	50
26	+ 32	28	43	39	61	+ 8	36	23	26	43	51	48
27	+ 30	33	33	42	47	6	37	24	27	44	51	46
28	+ 28	42	+ 26	21	23	16	32	+ 67	27	44	52	43
29	+ 18	+ 60	+ 12	20	10	21	30	120	30	46	49	13
30	+ 11		+ 6	30	+ 6	27	+ 60	136	32	46	48	+ 8
31	+ 19		+ 4		10		150	159		46		13
M.	+ 114	+ 36	+ 66	15	2	12	0	+ 7	+ 17	40	48	44

R. + 7 NL. 35 cm. (55.5 dn.) NR. 35 cm. (55.5 dn.)
Max. 1920: + 380. 19. I. 8^h_a Min. 1920: 52. 25.28.XI.; 16.17.20—23.XII.
Abs. max.: + 500. 5.VIII 1915. Abs. min.: — 75. 15. 16. 18. VI. 1918.

L. p. 38 **Osielec.** **Skawa.**

Data	Styczeń	Luty	Marzec	Kwiecień	Maj	Czerwiec	Lipiec	Sierpień	Wrzesień	Październik	Listopad	Grudzień
1	223	+ 187	+ 189	176	164	172	168	190	200	+ 168	+ 160	+ 164
2	220	189	+ 230	176	164	170	174	180	190	+ 168	160	164
3	216	188	220	174	162	168	180	180	190	160	+ 160	164
4	216	180	216	172	162	166	200	170	180	160	+ 160	160
5	213	176	+ 214	172	162	164	190	174	190	+ 160	+ 160	160
6	212	170	212	172	164	166	180	+ 160	190	+ 160	+ 160	+ 162
7	210	168	210	172	220	164	172	160	190	+ 160	160	164
8	+ 210	+ 168	200	172	210	164	+ 180	160	+ 180	160	+ 160	164
9	+ 210	168	+ 190	170	200	162	+ 200	+ 160	+ 180	+ 160	160	164
10	+ 210	168	195	170	190	164	+ 220	160	+ 180	160	+ 160	164
11	+ 228	+ 16	194	170	180	162	+ 260	+ 170	180	160	+ 160	164
12	+ 300	176	184	170	170	160	240	200	180	+ 160	+ 164	164
13	+ 260	176	180	170	168	160	220	220	178	160	164	+ 164
14	+ 262	+ 176	180	170	168	160	220	210	180	+ 160	164	164
15	+ 232	176	180	170	168	160	+ 180	+ 200	174	160	164	164
16	+ 228	172	180	170	168	160	+ 180	190	172	+ 160	164	164
17	+ 226	+ 173	180	168	170	160	+ 170	+ 190	170	+ 160	164	164
18	+ 306	+ 175	+ 180	166	174	160	+ 170	+ 180	170	+ 160	164	164
19	+ 286	+ 172	180	166	176	160	+ 170	180	+ 170	+ 160	164	164
20	+ 230	172	+ 180	166	178	+ 160	+ 170	180	+ 170	+ 160	164	164
21	+ 218	+ 170	+ 182	+ 168	+ 180	+ 162	178	172	+ 170	160	164	+ 164
22	+ 210	+ 170	+ 184	+ 168	+ 178	+ 164	160	+ 170	+ 170	+ 160	164	+ 164
23	+ 191	+ 171	+ 272	+ 166	172	+ 162	+ 160	+ 170	+ 168	+ 160	164	164
24	+ 190	+ 172	+ 220	+ 168	+ 170	+ 162	+ 200	160	168	+ 160	164	164
25	+ 188	+ 172	+ 202	+ 168	+ 170	160	220	+ 164	+ 166	+ 160	164	164
26	+ 188	+ 175	+ 200	+ 168	168	+ 160	228	170	+ 170	+ 160	164	164
27	+ 180	+ 180	188	+ 168	166	+ 160	260	310	170	160	164	164
28	+ 180	+ 181	+ 186	+ 166	+ 164	+ 160	262	220	168	+ 160	164	+ 164
29	+ 180	+ 180	184	164	+ 162	+ 160	240	220	+ 168	+ 160	+ 164	164
30	+ 182		+ 180	+ 164	+ 170	+ 160	220	250	+ 170	+ 160	164	164
31	+ 180		+ 178		+ 172		+ 200	+ 220		+ 160		+ 164
M.	+ 219	+ 175	+ 196	+ 170	+ 174	+ 162	+ 198	+ 188	+ 177	+ 161	+ 163	+ 164

R. + 179.
Max. 1920: + 318. 17.I. 12^h_p
Min. 1920: + 160. 12—20. VI.; 25—30 VI.; 22. 23. VII.; 6—10. 24. VIII. 3—31. X; 1—11. XI.; 4. 5. XII.

L. p. 41. Km. 34.8 — **Skawce.** — **Skawa.** P. z. = 295.15 m. Adr.

Data	Styczeń	Luty	Marzec	Kwiecień	Maj	Czerwiec	Lipiec	Sierpień	Wrzesień	Październik	Listopad	Grudzień
1	+310	290	296	+283	278	286	274	336	312	+273	+270	+271
2	+306	[illegible]	322	282	276	282	312	307	+297	+273	270	+272
3	+304	290	330	280	274	280	318	295	290	273	270	+272
4	+280	+286	328	278	272	+295	303	286	286	+272	272	+271
5	+291	285	334	276	275	284	287	307	+293	272	273	272
6	+292	284	335	275	542	282	290	+325	320	272	273	272
7	+296	280	323	275	315	282	285	330	318	+272	274	+272
8	+298	278	320	275	296	286	292	+306	+316	272	274	272
9	+300	275	318	275	292	286	284	294	324	272	273	271
10	304	275	304	274	290	284	285	287	303	272	273	273
11	+316	280	+295	273	288	280	+294	284	288	271	272	274
12	+405	300	293	273	285	278	+284	282	285	+271	+272	274
13	385	295	294	273	280	277	286	+280	282	271	+271	274
14	365	290	290	273	278	276	288	279	280	+271	+270	+276
15	320	294	286	273	278	+275	282	278	279	+271	270	276
16	300	290	292	273	279	275	278	278	278	271	271	+276
17	+302	285	296	273	278	+274	277	278	+278	271	272	275
18	49	280	295	+272	280	274	275	296	277	+273	271	274
19	400	278	298	272	292	276	274	294	277	+272	274	272
20	+344	276	296	+272	285	317	296	285	277	272	274	273
21	+336	290	296	271	282	292	285	308	276	+272	273	273
22	+316	292	396	270	+280	283	277	294	276	271	272	272
23	302	284	335	275	296	285	275	287	275	271	+271	272
24	294	285	308	275	317	282	274	296	+275	271	270	+276
25	290	290	294	275	305	278	278	287	275	271	270	+273
26	291	295	291	272	295	277	274	284	274	271	270	277
27	+290	304	290	+290	286	276	275	480	274	272	270	+280
28	285	320	288	294	+288	277	276	374	274	276	272	+275
29	+290	302	287	+286	+292	276	294	366	274	272	270	+275
30	+318		286	282	310	275	382	395	273	270	271	286
31	296		285		296		396	336		270		288
M.	+321	+288	306	+276	290	282	292	310	287	+272	+272	274

R. = + 289. NL. = + 275. (139.0 dn.) NR. = + 275. (166.0 dn.)
Max. 1920: + 542. 18.I 1^h_n Min. 1920: + 270. 22.IV; 30. 31.X; 1—3, 14. 15, 24—27, 29.XI
Abs. max.: + 595. 10.VII 1903. Abs. min.: 168. 28—30.IX 1897.

L. p. 42. Km. 20.6. — **Wadowice.** F. = 838 km.² — **Skawa.** P. z. = 258.22 m. Adr.

Data	Styczeń	Luty	Marzec	Kwiecień	Maj	Czerwiec	Lipiec	Sierpień	Wrzesień	Październik	Listopad	Grudzień
1	+ 20	34	20	— 45	52	— 35	— 60	+ 24	+ 5	52	— 58	— 56
2	+ 27	38	+ 10	45	56	44	— 29	10	— 8	52	57	56
3	+ 27	28	+ 32	— 46	— 58	50	8	— 26	— 15	53	— 57	— 57
4	+ 12	30	+ 19	— 47	60	— 29	14	35	— 20	53	57	56
5	0	— 36	29	48	— 60	39	— 34	35	14	— 54	56	57
6	— 6	38	+ 19	— 49	+ 70	46	— 37	+ 11	+ 2	— 53	— 57	58
7	— 18	42	+ 11	50	+ 10	47	42	3	2	54	57	58
8	0	— 48	+ 6	49	20	35	34	— 13	— 9	54	57	58
9	— 8	— 52	+ 2	— 51	— 31	42	42	28	+ 14	54	— 56	— 59
10	0	— 53	11	53	38	47	42	36	— 5	54	57	— 59
11	+ 14	— 41	22	— 54	— 38	50	29	42	16	— 55	— 58	59
12	+114	26	— 27	54	44	53	38	— 46	25	56	58	— 60
13	+ 70	30	28	52	50	56	36	— 48	27	56	58	— 60
14	+ 52	— 36	32	53	— 52	— 58	33	— 50	30	— 56	— 58	60
15	+ 31	27	33	— 54	54	59	— 44	— 53	— 33	56	58	40
16	0	36	24	54	— 52	57	— 52	54	36	— 57	— 58	— 42
17	+ 7	— 41	18	55	— 56	59	55	— 56	38	57	58	— 50
18	+193	46	19	56	— 50	60	59	— 28	41	52	— 57	50
19	+ 90	48	— 25	— 57	29	— 59	— 60	28	— 44	— 54	— 56	— 52
20	+ 43	48	27	— 58	— 44	41	13	— 42	44	— 56	— 56	— 53
21	+ 28	40	25	58	50	30	— 40	— 31	— 43	56	— 57	— 48
22	+ 2	36	78	59	— 47	46	53	23	46	58	58	— 51
23	— 4	38	+ 30	54	11	44	58	35	48	— 54	— 58	53
24	— 21	36	2	56	— 16	50	60	23	48	58	60	— 56
25	— 32	25	14	— 57	— 26	— 50	50	— 36	48	— 58	58	56
26	34	18	24	60	32	55	— 59	— 41	49	— 56	56	— 54
27	35	14	30	51	42	57	60	+175	48	— 57	57	— 44
28	— 36	0	34	24	40	— 54	59	+ 64	50	50	60	— 56
29	46	14	36	43	— 30	— 56	— 56	+ 70	— 50	50	— 58	56
30	— 32		39	46	+ 4	— 58	98	+ 88	51	56	54	— 28
31	42		43		— 21		98	+ 38		— 58		— 34
M.	13	34	9	51	35	— 49	34	— 11	29	55	57	53

R. = — 34. NL. = — 55. (115.5 dn.) NR. = — 55. (117.5 dn.)
Max. 1920: + 193. 18.I 6^a_h Min. 1920: — 60. 26.IV; 4, 5.V; 18.VI; 1, 19, 24, 27.VII; 24, 28.XI; 12—14.XII.
Abs. max. + 280. 20.VI 1884. Abs. min. — 148. 12.X 1895.

L. p. 44. Km. 4.7 — **Zator.** F. = 1151 km.² — **Skawa.** P. z. = 223.23 m. Adr.

1	100	90	110	100	85	110	90	200	150	85	98	100
2	+105	90	+115	90	90	100	95	+180	140	86	98	100
3	+105	95	117	95	90	100	100	170	150	90	95	100
4	110	98	115	93	90	95	100	+150	125	90	95	105
5	+120	95	115	90	80	95	110	140	120	90	95	100
6	121	100	110	90	96	98	115	138	115	92	91	95
7	125	105	110	89	171	90	120	136	113	90	94	94
8	+130	105	100	88	160	90	110	135	110	88	94	93
9	+130	104	100	88	140	92	110	110	105	88	95	90
10	+130	102	116	85	130	90	+100	105	105	85	95	90
11	190	90	120	85	110	90	100	100	+100	84	95	91
12	+210	90	125	85	+100	85	100	+100	100	84	95	88
13	+190	100	+126	82	+100	+85	110	95	+105	83	+100	88
14	+180	100	+128	85	95	85	100	90	+110	82	+100	90
15	170	+130	+130	88	90	90	100	90	+110	80	95	95
16	+175	125	+130	90	90	90	+100	90	+115	80	97	100
17	+195	+124	+130	90	100	90	110	88	+120	80	97	97
18	+320	+122	130	90	105	90	111	85	125	+85	+100	93
19	+250	120	130	92	110	90	112	80	115	+85	100	91
20	+200	110	131	94	120	89	115	85	110	85	+98	90
21	180	+100	132	93	140	88	118	90	100	90	98	95
22	+150	+100	150	90	150	85	119	90	+95	90	97	98
23	130	+100	200	90	170	85	120	90	95	90	95	98
24	+121	110	210	89	160	80	115	92	+93	91	95	99
25	+100	110	+140	88	140	80	100	93	90	92	95	100
26	90	110	135	85	+135	82	+125	95	90	90	90	100
27	90	130	130	85	120	80	130	240	90	90	90	100
28	+90	+132	128	84	140	80	+150	+200	85	90	90	+110
29	87	+125	125	80	140	81	+180	+180	80	95	90	105
30	86		120	80	138	85	210	175	80	95	95	+100
31	85		120		130		230	170		95		95
M	+146	108	+129	89	+120	+89	+120	+125	108	88	95	96

R. = + 109. NL. = + 95. (92.0 dn.) NR. = + 95. (119.0 dn.)
Max. 1920: + 320. 18.I 8^h_a Min. 1920: + 80. 4, 5.V; 24, 25, 27, 28.VI; 19.VIII; 29, 30.IX; 15, 16, 17.X.
Abs. max: + 398. 11.VII 1903. Abs. min.: — 103. 24.XII 1875.

L. p. 45. Km. 23.6. — **Smolice.** F. = 6714 km.² — **Wisła.** P. z. = 215.64 m. Adr.

1	+228	180	+240	+176	+138	+189	+152	330	310	+133	+110	+110
2	+300	188	+260	170	+132	+160	+168	278	298	+132	106	+112
3	+316	214	290	+176	+130	+150	+200	+234	+276	+128	+104	+112
4	+302	240	282	+170	+128	170	+240	+206	+240	+128	103	+110
5	+270	+234	260	+165	+130	188	+206	184	+228	126	102	+109
6	+250	210	278	+166	+210	170	192	250	+230	126	104	+108
7	200	294	+270	+164	260	160	+172	230	256	+124	106	+106
8	230	+180	264	+166	212	+180	+174	+232	248	+124	+105	106
9	+236	+168	276	+160	+186	+182	+160	+206	300	+124	+106	105
10	+202	162	253	+152	172	162	160	180	270	+124	+106	104
11	+260	+174	+236	150	+170	+160	+186	168	240	+123	+107	+108
12	+380	+218	220	148	160	150	+208	158	218	+122	+108	+107
13	+446	228	218	150	150	+142	200	+142	+198	+120	+107	+104
14	+410	216	220	152	142	+132	+184	+140	+188	+120	+106	+102
15	+380	242	220	158	+132	132	+172	+140	+180	+119	+108	+130
16	+320	+230	232	160	+136	+130	+162	+138	+170	+118	107	+142
17	+290	210	230	+150	+132	+130	+150	+130	+168	+120	+109	+162
18	+520	190	224	146	+136	128	+140	+160	+160	+120	+110	+160
19	+570	180	220	+140	+180	+132	+136	+210	150	+120	+112	150
20	+500	178	218	140	+162	+160	+250	+190	+148	+118	+110	+152
21	+424	180	216	+138	+148	+210	+228	+160	+146	+118	+109	150
22	+368	+182	300	+136	+142	+162	+180	+200	+150	+117	+107	+140
23	+316	+180	+340	+134	+286	+188	+152	+190	+150	+116	+108	+110
24	+276	184	+284	134	+274	+212	+140	+176	+148	+115	+106	108
25	+248	+190	250	+132	+260	+200	+140	+168	+146	+114	+106	107
26	+234	+200	222	+130	+240	+180	+138	+160	+144	+115	+105	+110
27	+212	210	+200	+132	+204	+170	+136	+250	140	115	+103	+120
28	+202	+250	+198	+160	+280	+172	+150	+310	+136	+118	+102	+122
29	+188	+240	+190	+152	+210	166	+159	+330	+136	+120	+101	+130
30	+180		+192	+142	+234	+164	+280	+360	+136	+114	+104	+148
31	+188		+186		+204		+412	+380		+112		+150
M.	+309	+213	+242	+152	+183	+164	+175	+213	+197	+121	+106	+122

R. = + 191. NL. = + 135. (30.0 dn.) NR. = + 135. (30.0 dn.)
Max. 1920: + 590. 18.I 5^h_p Min. 1920: + 101. 29.XI.
Abs. max. + 704. 11.VII 1903. Abs. min. + 100. 10—22.VIII 1904.

26.8.56 72 1425

L. p. 47. **Czernichów.** **Wisła.**
Km. 47.6. P. z. = 206.84 m. Adr.

Data	Styczeń	Luty	Marzec	Kwiecień	Maj	Czerwiec	Lipiec	Sierpień	Wrzesień	Październik	Listopad	Grudzień
1	+190	+195	+228	+172	+138	+172	+146	+342	+288	+127	+102	+100
2	+264	+195	+234	+168	+133	+164	+146	+252	+262	+125	+104	+100
3	+268	+210	+252	+176	+128	+148	+164	+218	+252	+124	+106	+100
4	+270	+236	+258	+166	+126	+157	+206	+192	+226	+123	+105	+100
5	+250	+236	+240	+163	+122	+172	+190	+174	+214	+122	+104	+100
6	+226	+220	+244	+160	+150	+160	+172	+200	+208	+121	+104	+ 99
7	+200	+212	+252	+158	+244	+156	+156	+210	+236	+121	+104	+ 99
8	+206	+192	+245	+156	+208	+164	+174	+215	+228	+120	+104	+ 98
9	+206	+180	+252	+154	+176	+170	+156	+194	+266	+120	+104	+ 98
10	+238	+174	+247	+152	+164	+165	+150	+174	+250	+120	+104	+100
11	+236	+174	+224	+152	+160	+148	+158	+162	+224	+120	+104	+100
12	+320	+208	+208	+151	+158	+140	+184	+150	+208	+119	+104	+100
13	+408	+222	+206	+154	+148	+136	+184	+144	+192	+119	+103	+ 98
14	+374	+212	+206	+152	+138	+130	+172	+138	+180	+119	+103	+ 98
15	+350	+215	+205	+152	+134	+126	+163	+132	+174	+118	+102	+160
16	+308	+226	+218	+158	+132	+124	+152	+128	+170	+117	+102	+164
17	+270	+212	+216	+150	+128	+123	+146	+126	+166	+116	+104	+166
18	+415	+198	+212	+146	+130	+120	+140	+156	+163	+115	+105	+160
19	+560	+186	+210	+141	+154	+119	+138	+170	+160	+115	+106	+158
20	+512	+180	+206	+137	+164	+136	+170	+168	+156	+114	+108	+154
21	+410	+180	+204	+134	+142	+182	+224	+162	+150	+114	+108	+147
22	+356	+182	+224	+133	+134	+172	+170	+200	+148	+113	+106	+144
23	+310	+183	+318	+132	+208	+164	+154	+180	+144	+112	+104	+142
24	+277	+185	+267	+132	+248	+192	+134	+166	+142	+111	+104	+142
25	+250	+186	+240	+130	+236	+178	+136	+160	+134	+110	+103	+120
26	+232	+186	+216	+128	+204	+170	+128	+148	+137	+110	+103	+100
27	+227	+198	+200	+126	+190	+164	+128	+162	+136	+109	+102	+104
28	+212	+215	+192	+148	+168	+160	+146	+312	+135	+108	+101	+110
29	+202	+242	+186	+154	+202	+161	+150	+300	+132	+106	+100	+112
30	+195		+186	+142	+200	+156	+198	+314	+130	+104	+100	+114
31	+190		+180		+198		+360	+348		+100		+136
M.	+288	+201	+225	+149	+167	+154	+167	+197	+187	+116	+104	+120

R. + 173. NL. + 105 cm. (35.0 dn.) NR + 165 cm. (35.1 dn.)
Max 1920: + 560. 19.I. 8^h_a Min. i abs. min 1920: + 98. 8. 9. 13. 14.XII.
Abs. max.: + 697. 12.VII 1903.

L. p. 48. **Skawina.** **Skawinka.**
Km. 4.4 F. = 340 km.² P. z. = 196.17 m. Adr.

Data	Styczeń	Luty	Marzec	Kwiecień	Maj	Czerwiec	Lipiec	Sierpień	Wrzesień	Październik	Listopad	Grudzień
1	+ 40	+ 34	+ 40	+ 28	+ 30	+ 24	+ 22	+ 60	+ 40	+ 18	+ 14	+ 14
2	+ 40	+ 36	+ 42	+ 28	+ 28	+ 22	+ 22	+ 50	+ 40	+ 18	+ 14	+ 14
3	+ 40	+ 52	+ 42	+ 28	+ 28	+ 18	+ 26	+ 46	+ 38	+ 18	+ 14	+ 14
4	+ 38	+ 44	+ 40	+ 26	+ 28	+ 20	+ 28	+ 42	+ 36	+ 16	+ 14	+ 14
5	+ 38	+ 38	+ 38	+ 26	+ 30	+ 22	+ 30	+ 28	+ 60	+ 14	+ 14	+ 14
6	+ 38	+ 36	+ 38	+ 28	+ 50	+ 22	+ 34	+ 160	+ 64	+ 12	+ 14	+ 16
7	+ 38	+ 34	+ 36	+ 28	+ 46	+ 22	+ 32	+ 50	+ 56	+ 12	+ 14	+ 16
8	+ 70	+ 34	+ 36	+ 28	+ 40	+ 20	+ 32	+ 48	+ 40	+ 12	+ 14	+ 16
9	+ 74	+ 36	+ 36	+ 28	+ 38	+ 20	+ 30	+ 40	+ 38	+ 14	+ 14	+ 16
10	+ 68	+ 38	+ 34	+ 28	+ 34	+ 20	+ 28	+ 36	+ 36	+ 14	+ 14	+ 16
11	+ 66	+ 42	+ 34	+ 28	+ 30	+ 20	+ 26	+ 34	+ 30	+ 14	+ 14	+ 16
12	+ 66	+ 60	+ 38	+ 28	+ 26	+ 18	+ 24	+ 30	+ 28	+ 14	+ 14	+ 16
13	+ 80	+ 52	+ 38	+ 28	+ 22	+ 18	+ 22	+ 28	+ 28	+ 14	+ 12	+ 16
14	+ 64	+ 30	+ 38	+ 28	+ 20	+ 18	+ 20	+ 26	+ 26	+ 14	+ 12	+ 14
15	+ 64	+ 38	+ 38	+ 28	+ 20	+ 18	+ 18	+ 25	+ 26	+ 12	+ 12	+ 14
16	+ 70	+ 38	+ 38	+ 24	+ 20	+ 18	+ 16	+ 26	+ 24	+ 12	+ 12	+ 14
17	+ 76	+ 36	+ 38	+ 24	+ 20	+ 18	+ 14	+ 26	+ 24	+ 12	+ 12	+ 14
18	+102	+ 34	+ 38	+ 22	+ 18	+ 20	+ 14	+ 30	+ 22	+ 12	+ 12	+ 14
19	+ 68	+ 34	+ 36	+ 22	+ 18	+ 22	+ 30	+ 32	+ 22	+ 12	+ 12	+ 14
20	+ 68	+ 32	+ 36	+ 20	+ 18	+ 30	+ 26	+ 30	+ 20	+ 12	+ 12	+ 14
21	+ 60	+ 30	+ 38	+ 20	+ 18	+ 28	+ 24	+ 30	+ 20	+ 14	+ 12	+ 14
22	+ 50	+ 30	+ 40	+ 20	+ 20	+ 28	+ 20	+ 28	+ 18	+ 14	+ 12	+ 14
23	+ 38	+ 28	+ 40	+ 20	+ 22	+ 30	+ 20	+ 28	+ 18	+ 14	+ 12	+ 14
24	+ 36	+ 28	+ 36	+ 20	+ 24	+ 28	+ 18	+ 26	+ 18	+ 14	+ 12	+ 14
25	+ 36	+ 28	+ 34	+ 20	+ 40	+ 26	+ 18	+ 24	+ 18	+ 14	+ 12	+ 18
26	+ 36	+ 30	+ 32	+ 20	+ 36	+ 22	+ 16	+ 26	+ 18	+ 14	+ 12	+ 18
27	+ 36	+ 30	+ 30	+ 20	+ 24	+ 22	+ 16	+ 90	+ 18	+ 14	+ 14	+ 20
28	+ 36	+ 32	+ 30	+ 20	+ 24	+ 22	+ 30	+ 70	+ 18	+ 14	+ 14	+ 20
29	+ 34	+ 32	+ 30	+ 24	+ 24	+ 24	+ 40	+ 78	+ 18	+ 14	+ 14	+ 24
30	+ 34		+ 30	+ 30	+ 24	+ 20	+ 98	+ 80	+ 18	+ 14	+ 14	+ 26
31	+ 34		+ 30		+ 26		+ 140	+ 70		+ 14		+ 28
M.	+ 53	+ 36	+ 36	+ 25	+ 27	+ 22	+ 30	+ 45	+ 29	+ 14	+ 13	+ 16

R. + 29.
Max. 1920: + 240. 6. VIII. 7^h_p Min. 1920: + 12. 6 8, 15—20. X; 13—26.XI.
Abs. max + 400. 10.VII. 1903. Abs min.: 0. 11, 15.I. 1913.

L. p. 49. **Tyniec.** **Wisła.**
Km. 63.5 F. = 7401 km.² P. z. = 201.47 m. Adr.

Data	Styczeń	Luty	Marzec	Kwiecień	Maj	Czerwiec	Lipiec	Sierpień	Wrzesień	Październik	Listopad	Grudzień
1	+147	+133	+186	+124	+ 78	+ 137	+ 93	+339	+280	+ 70	+ 47	+ 39
2	+236	+134	+190	+113	+ 71	+ 110	+ 85	+252	+240	+ 69	+ 47	+ 40
3	+252	+145	+206	+112	+ 67	+ 94	+ 115	188	231	+ 67	+ 46	+ 41
4	+248	+170	+212	+111	+ 66	+ 98	+ 163	+152	198	+ 63	+ 43	+ 41
5	+226	+174	+202	+109	+ 67	+ 122	+ 155	+150	+172	+ 62	+ 41	+ 41
6	+196	+156	+205	+104	+ 89	+ 106	+ 122	+228	+166	+ 62	+ 42	+ 41
7	+158	+145	+212	+ 101	+ 216	+ 96	+ 107	+182	+198	+ 61	+ 44	+ 40
8	+147	+135	+207	+101	+156	+100	+108	+176	+194	+ 61	+ 45	+ 40
9	+160	+124	+219	+102	+130	+116	+ 94	150	223	+ 60	+ 45	+ 37
10	+214	109	+218	+ 92	+ 115	+100	+ 85	+147	225	+ 61	+ 46	+ 38
11	+230	+110	+186	+ 91	+106	+ 92	+ 98	+108	188	+ 59	+ 46	+ 39
12	+314	+138	+164	+ 90	+101	+ 85	+135	+ 98	+156	+ 58	+ 45	+ 42
13	+390	+168	+155	+ 90	+ 91	+ 82	+162	+ 89	140	+ 58	+ 44	+ 46
14	+362	+160	+156	+ 90	+ 82	+ 72	117	+ 77	127	+ 56	+ 43	+ 47
15	+350	+162	+158	+ 91	+ 77	+ 68	106	+ 77	+120	+ 56	+ 42	+ 74
16	+286	+174	+167	+ 94	+ 75	+ 65	+ 93	+ 68	116	+ 57	+ 42	+ 74
17	+240	+158	+169	+ 89	+ 72	+ 64	+ 88	+ 66	105	+ 57	+ 43	+ 93
18	+374	+141	+166	+ 85	+ 72	+ 61	+ 80	+ 80	+ 98	+ 57	+ 44	+106
19	+522	+135	+160	+ 79	+ 93	+ 60	+ 77	+ 97	+ 92	+ 58	+ 46	+110
20	+522	+128	+154	+ 76	+106	+ 81	+109	+ 96	+ 92	+ 56	+ 47	+108
21	+420	+126	+154	+ 72	+ 91	+118	+191	+ 86	+ 84	+ 54	+ 47	+102
22	+340	+126	+170	+ 71	+ 81	+127	+134	+146	+ 85	+ 54	+ 45	+106
23	+277	+131	+296	+ 68	+144	+108	+ 99	+138	+ 86	+ 55	+ 42	+104
24	+240	+135	+241	+ 71	+218	+142	+ 82	+ 96	+ 85	+ 52	+ 41	+102
25	+196	+136	+208	+ 70	+202	+130	+ 74	+ 94	+ 82	+ 52	+ 41	+ 98
26	+167	+138	+176	+ 68	+184	+123	+ 74	+ 82	+ 79	+ 51	+ 40	+ 94
27	+157	+144	+155	+ 68	+161	+112	+ 72	+120	+ 76	+ 50	+ 41	+ 98
28	+148	+172	+142	+ 71	+123	+ 97	+ 82	+298	+ 74	+ 50	+ 42	+ 78
29	+142	+200	+134	+ 94	+142	+101	+ 84	+279	+ 73	+ 52	+ 44	+ 57
30	+104		+138	+ 82	+153	+ 97	+178	+304	+ 70	+ 53	+ 44	+ 71
31	+136		+133		+164		+350	339		+ 48		+ 90
M.	+255	+145	+182	+ 89	+116	+ 99	+117	+155	+139	+ 57	+ 44	+ 69

R. + 122. NL. + 45 cm. (31.0 dn.) NR. + 95 cm. (31.2 dn.)
Max. 1920: + 539. 19. I. 7^h_p
Abs. max.: + 700. 11.VII. 1899. Min. i abs. min. 1920: + 37. 9.XII.

L. p. 50. **Szczyglice.** **Rudawa.**
Km. 11.8 F. = 331 km.² P. z. = 218.66 m. Adr.

Data	Styczeń	Luty	Marzec	Kwiecień	Maj	Czerwiec	Lipiec	Sierpień	Wrzesień	Październik	Listopad	Grudzień
1	+136	+180	+146	+142	+136	+148	+130	+154	+134	+128	+142	+138
2	+136	+184	+146	+140	+134	+146	132	+152	+134	+128	+142	+136
3	+134	186	144	140	+134	+144	+142	+152	+132	+130	+140	+136
4	+134	174	142	+142	+136	+144	+140	+150	+132	+130	+140	+138
5	+134	160	+142	+142	+136	+146	+138	+150	+134	+130	+138	+138
6	+130	+158	+142	+140	+138	+146	+148	+148	+134	+132	+138	+140
7	+130	154	+140	142	+138	+148	+144	+148	+136	+132	+140	+140
8	+130	152	+140	144	140	+148	+138	+146	+134	+130	+140	+142
9	+136	152	+142	+146	+140	+146	+138	+144	+134	+130	+138	+142
10	+136	150	+142	+142	+138	+146	+136	+142	+132	+132	+138	+142
11	+160	+150	+144	+140	+138	+146	+138	+140	+132	+132	+136	+146
12	+160	+148	+144	+138	+138	+144	+138	+138	+132	+134	+136	+146
13	+190	+148	+146	+138	+136	+144	+136	+136	+134	+134	+134	+142
14	+196	+146	+148	+136	+136	+142	+136	+136	+134	+134	+134	+142
15	+188	+146	+148	+136	+136	+142	+134	+134	+132	+136	+134	+146
16	+184	+144	+146	+138	+134	+140	+134	+132	+132	+136	+132	+146
17	+186	+144	+146	+138	+134	+140	+134	+132	+132	+136	+132	+146
18	+188	+146	+146	+138	+134	+140	+134	+132	+130	+138	+132	+144
19	+202	+146	+144	+136	+132	+142	+132	+130	+130	+138	+130	+144
20	+204	+144	+144	+136	+132	+156	+136	+130	+132	+136	+130	+144
21	+200	+142	+146	+138	+132	+144	+136	+132	+132	+136	+130	+146
22	+198	+142	+146	+138	+134	+142	+134	+132	+132	+138	+132	+146
23	+196	+140	+144	+138	+238	+216	+134	+132	+134	+138	+132	+146
24	+194	+140	+142	+136	+206	+144	+132	+134	+134	+140	+134	+148
25	+190	+142	+142	+136	+184	+136	+132	+134	+132	+140	+134	+148
26	+190	+144	+140	+136	+176	+134	+132	+136	+132	+138	+136	+148
27	+186	+146	+140	+136	+160	+138	+134	+136	+132	+138	+136	+148
28	+184	+148	+142	+134	+158	+134	+134	+134	+130	+136	+136	+150
29	+186	+148	+144	+134	+146	+132	+136	+134	+130	+136	+138	+150
30	+186		+144	+136	+146	+132	+140	+132	+128	+138	+138	+152
31	+182		+144		+148		+148	+132		+140		+152
M.	+171	+152	+144	+139	+147	+145	+137	+139	+133	+135	+136	+144

R. + 144.
Max. 1920: + 238. 23.V. 6^h_a Min. 1920. + 128. 30.XII.; 1,2.X.
Abs. max. + 308. 21.VIII. 28.XII. 1902. Abs. min. + 20. 18.X. 1915.

L. p. 51. **Kraków** **Wisła.**
Km 78.5 F. = 8021 km.² P. z. = 198.06 m. Adr.

Data	Styczeń	Luty	Marzec	Kwiecień	Maj	Czerwiec	Lipiec	Sierpień	Wrzesień	Październik	Listopad	Grudzień
1	—150	—152	— 94	—166	203	—156	190	+ 68	— 10	—209	—232	237
2	— 70	—152	— 96	—170	—207	— 174	—197	— 48	56	210	234	—239
3	— 36	130	— 74	170	211	— 184	162	98	64	— 211	—234	239
4	— 32	—104	— 60	—174	214	—185	124	—133	96	—214	—234	—240
5	— 60	— 96	— 78	—178	—214	—164	—124	—158	114	—216	—235	— 240
6	— 92	—116	80	—174	—199	—172	157	— 68	—120	—217	235	240
7	—124	130	— 70	—176	— 83	—183	—168	—101	94	—217	—232	—240
8	—142	146	— 74	—177	116	—184	174	—105	97	—217	—231	—240
9	—124	—160	66	—181	—150	—168	—173	—132	— 90	217	232	—241
10	— 80	170	— 70	—186	—164	—174	—188	—158	62	—219	231	—240
11	— 82	—170	— 98	—190	—176	—188	—188	—175	— 98	—219	—231	240
12	+ 10	—144	114	—190	—181	—194	—154	—184	123	—219	231	—240
13	+106	—106	—124	190	—191	—201	152	—192	143	—220	232	241
14	+ 92	114	—124	—190	—198	207	162	—200	156	—221	—233	200
15	+ 70	—112	122	—192	—202	—212	—172	—203	164	—222	—233	—207
16	+ 6	104	—116	186	—206	—213	182	206	—170	—222	234	—214
17	— 46	—116	—112	190	208	—215	202	206	178	—222	—235	—201
18	+ 74	—136	—116	190	208	—217	—208	213	182	222	234	200
19	+228	—150	—120	—198	194	—219	210	—188	187	—222	231	183
20	+250	—160	—126	—200	—173	203	—193	—168	192	222	—232	183
21	+155	162	—128	—200	—190	—176	— 98	172	195	—224	232	200
22	+ 50	160	120	206	200	—173	—152	147	194	225	—233	—196
23	+ 4	—160	+ 6	—208	—154	—170	—183	151	194	—225	—233	—200
24	— 38	152	46	204	73	—144	—198	172	—195	—225	234	200
25	— 80	—150	— 82	—208	— 90	151	—205	—174	196	—225	—234	—203
26	—106	—153	—110	—210	104	160	—206	185	196	—227	235	206
27	—114	140	132	—212	—132	—170	210	—169	—204	228	—235	208
28	—126	—112	—144	200	164	183	200	— 8	206	—229	235	203
29	150	— 76	—154	—188	145	—179	—195	— 30	207	—228	235	204
30	—165		—152	196	—134	188	—127	+ 8	210	—224	236	—210
31	—165		—156		122		+ 60	+ 55		—232		192
M	— 30	—136	—102	—190	168	—184	168	—129	146	—221	—233	—217

R. = 160. NL. = 235 cm. (31.0 dn.) NR. = 185 cm. (31.9 dn.)
Max. 1920: + 252. 20. I. 2^h_a Min. 1920: — 241. 9, 13.XII.
Abs. max. + 495. 1813. Abs. min — 263. 27.VI 1915.

L. p. 52. **Przewóz** **Wisła.**
Km. 89.1. P. z. = 192. 62. m. Adr.

Data	Styczeń	Luty	Marzec	Kwiecień	Maj	Czerwiec	Lipiec	Sierpień	Wrzesień	Październik	Listopad	Grudzień
1	+155	+156	+218	+148	+108	+162	+124	+ 388	+314	+101	+ 73	+ 66
2	+242	+156	+218	+144	+104	+140	+116	+282	+266	+100	+ 65	+ 68
3	+278	+174	+238	+144	+100	+128	+152	+228	+258	+ 98	+ 73	+ 68
4	+286	+202	+256	+140	+ 96	+124	+180	+190	+226	+ 94	+ 77	+ 69
5	+258	+212	+240	+138	94	+146	+190	+160	+205	+ 93	+ 77	+ 68
6	+226	195	236	+134	+102	+142	+158	+244	+194	+ 92	+ 73	+ 68
7	+184	+176	246	+132	+208	+130	+146	+226	+214	+ 91	+ 72	+ 67
8	+170	+162	+245	132	+200	+126	+138	+208	+220	+ 91	+ 73	+ 66
9	+176	+150	+246	+130	+168	+142	+144	+188	+218	+ 91	+ 74	+ 68
10	+234	+138	+246	—125	148	+138	+126	+162	+258	+ 90	+ 73	+ 65
11	+238	+136	+214	+122	+136	+126	+130	+140	+224	+ 90	+ 73	+ 65
12	+316	+162	+200	+121	+130	+118	+156	+132	+196	+ 89	+ 74	+ 63
13	+418	+200	+190	+121	+122	+112	+161	+124	+174	+ 88	+ 73	+ 64
14	+426	+198	+190	+121	+113	+106	+153	+116	+162	+ 86	+ 73	+112
15	+390	+198	+190	+120	+108	+100	+142	+112	+150	+ 84	+ 72	+100
16	+328	+208	+200	+123	+103	+ 98	+132	+106	+142	+ 86	+ 71	+ 95
17	+276	+196	+202	+120	+102	+ 96	120	+102	+136	+ 85	+ 71	+102
18	+364	+169	+198	+115	+103	+ 94	+110	+100	+130	+ 86	+ 72	+124
19	+540	+158	+194	+111	+110	+ 94	+102	+124	+125	+ 86	+ 74	+128
20	+568	+152	+188	+108	+138	+103	+105	+142	+120	+ 85	+ 75	+123
21	+490	+150	+186	+104	+122	+126	+214	+128	+118	+ 83	+ 74	+107
22	+386	+152	+188	+101	+110	+158	+168	+142	+117	+ 82	+ 73	+110
23	+322	+151	+310	+100	+150	+138	+132	+164	+117	+ 81	+ 71	+108
24	+276	+156	+278	+109	+240	+162	+114	+142	+116	+ 80	+ 70	+106
25	+234	+160	+236	+100	+225	+162	+106	+137	+114	+ 80	+ 70	+103
26	+210	+166	+210	+100	+216	+154	+104	+128	+110	+ 79	+ 68	+101
27	+196	+172	+182	+ 97	+188	+144	+100	+127	+108	+ 78	+ 66	+103
28	+182	+193	+170	+106	+154	+130	+106	+290	+105	+ 78	+ 64	+114
29	+164	+238	+160	+121	+158	+132	+116	+189	+103	+ 80	+ 63	+115
30	+150		+160	+115	+170	+126	+148	+318	+101	+ 82	+ 65	+108
31	+152		+156		+190		+346	+360		+ 78		+119
M	+285	+174	+213	+120	+142	+129	+143	+184	+168	+ 87	+ 71	+ 92

R. + 151, NL. + 105 cm. (34.0 dn.) NR. + 105 cm. (34.0 dn.)
Max. 1920: + 572. 20.I. 4 6^h_a Min. i abs. min. 1920: + 63. 29.XI; 12.XII.
Abs. max. + 702. 12.VII. 1903.

L. p. 53. **Niepołomice** **Wisła.**
Km. 101.1 P. z. = 188.58 m. Adr.

Data	Styczeń	Luty	Marzec	Kwiecień	Maj	Czerwiec	Lipiec	Sierpień	Wrzesień	Październik	Listopad	Grudzień
1	+307	+187	+248	+176	+142	+190	+150	+400	+328	+129	+106	+ 94
2	+284	+190	+252	+174	+139	+180	+148	+300	+300	+128	+106	+ 95
3	+250	+195	+266	+172	+131	+172	+145	+270	+295	+127	+106	+ 96
4	+232	+220	+260	+170	+126	+170	+219	+230	+290	+127	+105	+ 98
5	+220	+220	+255	+167	+122	+169	+210	+195	+280	+125	+105	+ 98
6	+210	+222	+253	+165	+132	+168	+200	+128	+250	+125	+105	+ 98
7	+200	+220	+250	+163	+230	+167	+200	+180	+230	+125	+105	+ 97
8	+190	+214	+250	+162	+210	+164	+195	+170	+230	+124	+104	+ 96
9	+225	+210	+248	+160	+195	+161	+190	+161	+240	+124	+104	+ 95
10	+250	+202	+246	+157	+185	+159	+190	+150	+235	+123	+104	+ 96
11	+270	+195	+235	+151	+177	+156	+187	+145	+231	+122	+104	+ 98
12	+322	+190	+228	+148	+171	+154	+184	+140	+226	+122	+103	+100
13	+412	+190	+230	+147	+164	+151	+180	+140	+221	+120	+103	+160
14	+432	+190	+230	+145	+157	+149	+170	+138	+216	+119	+103	+156
15	+398	+210	+230	+144	+150	+147	+170	+135	+211	+119	+103	+154
16	+364	+236	+234	+143	+140	+145	+165	+130	+205	+118	+103	+152
17	+310	+224	+238	+142	+137	+143	+155	+136	+200	+116	+103	+152
18	+362	+192	+230	+142	+137	+143	+140	+140	+196	+115	+102	+152
19	+506	+185	+225	+141	+146	+140	+130	+136	+191	+114	+102	+152
20	+529	+182	+216	+140	+150	+138	+130	+140	+185	+113	+102	+152
21	+512	+179	+220	+139	+160	+139	+129	+150	+180	+113	+102	+152
22	+410	+174	+252	+138	+175	+190	+126	+200	+174	+112	+101	+150
23	+360	+170	+320	+138	+186	+140	+124	+194	+169	+112	+101	+150
24	+310	+178	+348	+137	+262	+132	+149	+185	+164	+112	+101	+150
25	+265	+199	+310	+137	+250	+130	+190	+180	+158	+112	+101	+150
26	+244	+200	+270	+136	+235	+129	+170	+170	+152	+111	+100	+150
27	+231	+230	+229	+136	+235	+190	+160	+160	+146	+110	+100	+152
28	+220	+250	+200	+145	+230	+180	+150	+170	+140	+109	+ 98	+160
29	+210	+268	+190	+150	+220	+165	+140	+348	+132	+108	+ 97	+162
30	+200		+185	+144	+210	+152	+148	+348	+128	+107	+ 96	+152
31	+190		+178		+205		+350	+372		+107		+140
M	+304	+204	+243	+150	+178	+155	+170	+195	+210	+118	+103	+131

R. + 180
Max. 1920: + 540. 20.I. 7^h_p Min. 1920: + 94. 1.XII.
Abs. max. + 618 6.VIII. 1915. Abs. min. + 84. 15—18.VI. 1918.

L. p. 54. **Koźlica** **Wisła.**
Km. 104.8. P. z. = 187.804 m. Bałt.

Data	Styczeń	Luty	Marzec	Kwiecień	Maj	Czerwiec	Lipiec	Sierpień	Wrzesień	Październik	Listopad	Grudzień
1	+ 65	+ 76	+126	+ 62	+ 25	+ 72	+ 33	+272	+215	+ 19	— 2	— 14
2	+115	+ 77	+123	+ 56	+ 19	+ 52	+ 26	+182	+160	+ 19	— 3	— 14
3	+165	+ 92	+139	+ 53	+ 16	+ 40	+ 57	+130	+150	+ 18	— 3	— 14
4	+180	+115	+155	+ 52	+ 13	+ 33	+ 74	+ 98	+128	+ 17	— 4	— 15
5	+160	+124	+143	+ 50	+ 12	+ 52	+ 95	+ 70	+102	+ 16	— 4	— 15
6	+135	+115	+134	+ 48	+ 15	+ 49	+ 65	+122	+ 97	+ 14	— 4	— 15
7	+100	+ 97	+142	+ 45	+ 87	+ 39	+ 56	+120	+112	+ 12	— 4	— 15
8	+ 75	+ 83	+142	+ 43	+112	+ 38	+ 46	+107	+120	+ 10	— 4	— 15
9	+100	+ 67	+139	+ 43	+ 78	+ 47	+ 53	+ 94	+118	+ 10	— 5	— 14
10	+127	+ 60	+143	+ 40	+ 57	+ 49	+ 35	+ 70	+154	+ 9	— 5	— 11
11	+137	+ 55	+125	+ 37	+ 45	+ 36	+ 38	+ 50	+123	+ 9	— 6	— 5
12	+194	+ 78	+110	+ 35	+ 40	+ 32	+ 56	+ 42	+103	+ 8	— 6	+ 18
13	+275	+110	+100	+ 35	+ 33	+ 27	+ 70	+ 34	+ 83	+ 7	— 7	+ 40
14	+296	+112	+ 97	+ 36	+ 28	+ 20	+ 64	+ 25	+ 71	+ 6	— 8	+ 38
15	+272	+108	+ 98	+ 36	+ 23	+ 16	+ 50	+ 24	+ 61	+ 5	— 9	+ 32
16	+234	+117	+100	+ 36	+ 18	+ 12	+ 41	+ 20	+ 55	+ 5	— 10	+ 36
17	+178	+110	+107	+ 35	+ 16	+ 9	+ 32	+ 18	+ 50	+ 5	— 10	+ 39
18	+227	+ 90	+103	+ 30	+ 15	+ 7	+ 27	+ 15	+ 45	+ 5	— 9	+ 42
19	+355	+ 80	+101	+ 28	+ 20	+ 7	+ 16	+ 35	+ 40	+ 4	— 8	+ 50
20	+390	+ 70	+ 96	+ 26	+ 44	+ 14	+ 17	+ 60	+ 34	+ 4	— 8	+ 49
21	+345	+ 64	+ 92	+ 23	+ 34	+ 36	+110	+ 33	+ 33	+ 3	— 9	+ 42
22	+277	+ 64	+ 95	+ 20	+ 30	+ 68	+ 80	+ 50	+ 33	+ 2	— 9	+ 45
23	+225	+ 65	+186	+ 19	+ 40	+ 47	+ 45	+ 76	+ 32	+ 1	— 10	+ 42
24	+182	+ 70	+183	+ 18	+130	+ 63	+ 28	+ 54	+ 31	0	— 11	+ 42
25	+147	+ 73	+141	+ 17	+125	+ 72	+ 18	+ 46	+ 30	0	— 11	+ 38
26	+125	+ 78	+115	+ 17	+115	+ 62	+ 15	+ 40	+ 29	— 1	— 12	+ 35
27	+113	+ 83	+ 95	+ 18	+ 93	+ 53	+ 13	+ 40	+ 25	— 1	— 13	+ 36
28	+100	+100	+ 80	+ 19	+ 68	+ 40	+ 17	+150	+ 23	— 1	— 13	+ 45
29	+ 75	+140	+ 72	+ 35	+ 63	+ 40	+ 25	+182	+ 21	— 1	— 13	+ 46
30	+ 72		+ 69	+ 30	+ 75	+ 46	+ 56	+200	+ 20	— 2	— 14	+ 40
31	+ 74		+ 67		+ 93		+210	+236		— 2		+ 58
M	+178	+ 89	+117	+ 35	+ 51	+ 39	+ 51	+ 87	+ 77	+ 6	— 8	+ 21

R. + 62.
Max. 1920: + 390. 20.I. 8^h_a Min. 1920: — 15. 4—8.XII.
Abs. max. + 446. 1889. 22.III. Abs. min. — 32.VIII. 1904.

L. p. 55. Km. 114.8. **Nowa Wieś** **Wisła.** P. z. 183.61 m. Adr.

Data	Styczeń	Luty	Marzec	Kwiecień	Maj	Czerwiec	Lipiec	Sierpień	Wrzesień	Październik	Listopad	Grudzień
1	+238	+236	+290	+238	+200	+242	+208	+422	+392	+190	+166	+154
2	+276	+234	+298	+235	+194	+226	+202	+372	+330	+190	+165	+155
3	+320	+250	+300	+230	+190	+214	+220	+302	+310	+183	+167	+156
4	+338	+264	+315	+228	+186	+210	+240	+266	+300	+186	+167	+156
5	+320	+280	+310	+226	+196	+224	+262	+242	+274	+182	+166	+156
6	+300	+274	+298	+224	+190	+225	+240	+250	+265	+182	+164	+156
7	+270	+259	+306	+222	+210	+214	+226	+286	+274	+181	+162	+156
8	+250	+246	+306	+220	+248	+210	+218	+274	+285	+180	+162	+157
9	+259	+230	+308	+220	+277	+220	+220	+264	+280	+180	+162	+158
10	+280	+220	+309	+220	+242	+224	+210	+240	+314	+179	+162	+161
11	+297	+220	+287	+218	+220	+213	+228	+224	+290	+179	+162	+173
12	+335	+240	+276	+215	+216	+206	+228	+224	+265	+178	+162	+196
13	+415	+267	+265	+212	+210	+202	+236	+208	+254	+177	+161	+200
14	+436	+270	+265	+212	+204	+197	+234	+2[illegible]3	+2[illegible]	+175	+161	+190
15	+426	+266	+265	+210	+194	+192	+221	+200	+2[illegible]	+175	+160	+184
16	+408	+280	+265	+209	+194	+190	+214	+196	+230	+175	+160	+173
17	+354	+272	+274	+208	+190	+188	+204	+194	+227	+175	+160	+172
18	+366	+258	+276	+206	+190	+187	+198	+190	+216	+174	+160	+183
19	+450	+242	+268	+202	+194	+186	+192	+210	+212	+174	+163	+193
20	+470	+234	+266	+200	+216	+192	+193	+232	+206	+174	+164	+191
21	+460	+230	+264	+196	+206	+210	+272	+208	+206	+174	+163	+186
22	+432	+230	+263	+194	+198	+238	+250	+226	+206	+173	+163	+184
23	+398	+230	+341	+193	+202	+224	+220	+238	+206	+173	+160	+188
24	+354	+234	+356	+193	+290	+232	+202	+224	+206	+172	+159	+189
25	+310	+238	+299	+190	+293	+240	+196	+220	+202	+172	+158	+190
26	+284	+240	+284	+190	+284	+232	+192	+213	+200	+171	+155	+192
27	+265	+252	+262	+190	+264	+226	+191	+211	+196	+171	+155	+194
28	+258	+260	+255	+200	+236	+214	+198	+308	+193	+170	+158	+206
29	+246	+298	+250	+210	+230	+214	+223	+350	+193	+170	+156	+208
30	+238		+245	+206	+244	+210	+200	+356	+191	+170	+157	+208
31	+239		+242		+256		+350	+384		+170		+230
M	+332	+250	+284	+211	+221	+213	+222	+256	+247	+177	+161	+182

R. = + 230. NL. = + 195 cm. (37.0 dn.) NR. = + 195 cm. (37.0 dn.)
Max. 1920: + 475. 20.I. 12^h_p Min. 1920: + 153. 26.XI.
Abs. max. + 515. 7.VIII. 1915. Abs. min + 128. 14, 18.VIII. 1904.

L. p. 57. Km. 130.5 **Sierosławice** **Wisła.** P. z. 180.88. m. Adr.

Data	Styczeń	Luty	Marzec	Kwiecień	Maj	Czerwiec	Lipiec	Sierpień	Wrzesień	Październik	Listopad	Grudzień
1	42	34	+ 20	47	82	30	71	160	+ 140	90	106	118
2	— 18	— 40	12	54	88	52	73	141	+ 78	90	106	119
3	+ 56	— 36	21	56	91	67	60	46	+ 49	91	106	118
4	+ 75	12	+ 41	57	95	72	38	2	+ 34	94	108	117
5	+ 61	— 4	+ 40	— 59	97	— 64	15	26	+ 6	96	104	117
6	+ 35	2	+ 23	— 60	92	— 55	37	38	10	98	103	118
7	0	— 16	+ 28	— 65	— 58	— 64	— 48	+ 42	6	98	— 107	— 116
8	— 24	34	— 32	— 67	+ 10	72	57	4	+ 14	99	112	116
9	18	44	27	67	27	— 64	50	6	5	99	112	112
10	+ 6	57	36	— 68	44	— 55	— 66	— 30	+ 45	99	112	110
11	+ 30	60	— 25	— 73	— 56	68	70	— 48	30	99	112	62
12	+ 62	42	+ 1	— 74	— 64	76	55	61	4	100	112	66
13	+ 147	20	12	75	71	88	37	70	— 23	100	— 112	66
14	+ 208	4	15	— 72	78	88	39	75	39	101	— 113	68
15	+ 196	12	14	— 74	84	92	— 43	81	— 46	102	113	74
16	+ 165	0	— 14	74	88	95	60	86	53	103	114	75
17	+ 105	2	— 5	— 72	90	97	69	88	59	102	114	75
18	+ 93	23	— 6	— 78	— 91	99	— 78	92	— 4	102	113	— 71
19	+ 210	36	10	— 80	— 87	— 100	86	72	70	— 101	— 112	58
20	+ 312	— 45	14	— 84	63	— 96	87	50	75	100	— 110	— 56
21	+ 280	51	18	85	— 70	78	22	68	76	— 104	— 110	59
22	+ 230	51	18	88	— 80	44	— 12	72	78	— 104	— 111	65
23	+ 160	49	+ 34	90	— 80	— 55	— 51	33	78	105	114	63
24	+ 101	47	+ 93	90	0	43	72	49	79	106	114	56
25	+ 56	42	+ 45	91	+ 22	— 34	82	60	79	106	114	58
26	+ 23	— 38	+ 13	— 92	+ 12	42	38	65	82	106	— 114	63
27	0	— 35	— 9	92	10	48	88	68	85	107	— 116	— 64
28	— 24	24	27	— 92	— 38	60	88	+ 10	87	— 107	— 116	60
29	— 20	+ 14	36	— 76	52	65	— 78	+ 96	88	— 106	— 117	— 55
30	— 37		— 42	76	— 37	— 67	56	+ 84	88	105	117	54
31	— 40		40		22		+ 65	118		107		— 46
M	+ 77	— 29	+ 7	74	— 58	— 68	— 55	17	— 29	101	111	80

R. = — 45. NL. = — 75 cm. (31.9 dn.) NR. = — 75 cm. (33.9 dn.)
Max. 1910: + 312. 20.I. 6^h_p Min. 1920: — 119. 2.XII.
Abs. max. + 370. 7.VIII. 1915. Abs. min. 133. 18.VI. 1918.

L. p. 58. Km. 109.3. **Mszana Dolna** **Raba.** P. z. 395.43 m. Adr.

Data	Styczeń	Luty	Marzec	Kwiecień	Maj	Czerwiec	Lipiec	Sierpień	Wrzesień	Październik	Listopad	Grudzień
1	+ 178	+ 173	+ 178	+ 178	+ 169	+ 172	+ 168	+ 212	+ 199	+ 179	+ 177	+ 174
2	+ 178	+ 173	+ 188	+ 177	+ 169	+ 170	+ 170	+ 200	+ 194	+ 179	+ 176	+ 176
3	+ 176	+ 172	+ 196	+ 176	+ 168	+ 170	+ 184	+ 195	+ 192	+ 179	+ 174	+ 178
4	+ 175	+ 172	+ 206	+ 176	+ 168	+ 176	+ 176	+ 190	+ 190	+ 178	+ 176	+ 178
5	+ 174	+ 172	+ 210	+ 175	+ 170	+ 172	+ 172	+ 188	+ 189	+ 178	+ 178	+ 177
6	+ 174	+ 171	+ 204	+ 175	+ 200	+ 171	+ 172	+ 188	+ 193	+ 178	+ 177	+ 177
7	+ 174	+ 170	+ 202	+ 174	+ 188	+ 172	+ 170	+ 200	+ 194	+ 178	+ 177	+ 176
8	+ 175	+ 170	+ 200	+ 174	+ 180	+ 180	+ 186	+ 192	+ 200	+ 178	+ 177	+ 176
9	+ 175	+ 169	+ 195	+ 173	+ 176	+ 178	+ 176	+ 188	+ 196	+ 178	+ 176	+ 174
10	+ 174	+ 168	+ 190	+ 172	+ 190	+ 176	+ 176	+ 186	+ 192	+ 177	+ 176	+ 174
11	+ 176	+ 170	+ 184	+ 171	+ 186	+ 176	+ 180	+ 184	+ 190	+ 177	+ 176	+ 174
12	+ 220	+ 176	+ 180	+ 171	+ 180	+ 174	+ 186	+ 184	+ 188	+ 177	+ 176	+ 173
13	+ 216	+ 174	+ 180	+ 170	+ 176	+ 172	+ 180	+ 183	+ 188	+ 177	+ 175	+ 173
14	+ 200	+ 173	+ 180	+ 170	+ 172	+ 170	+ 176	+ 182	+ 186	+ 177	+ 175	+ 172
15	+ 192	+ 173	+ 179	+ 170	+ 172	+ 170	+ 174	+ 180	+ 184	+ 177	+ 175	+ 172
16	+ 188	+ 172	+ 178	+ 170	+ 171	+ 170	+ 172	+ 178	+ 184	+ 177	+ 175	+ 174
17	+ 196	+ 172	+ 178	+ 170	+ 172	+ 169	+ 170	+ 178	+ 184	+ 179	+ 177	+ 176
18	+ 250	+ 171	+ 178	+ 169	+ 173	+ 169	+ 168	+ 192	+ 183	+ 180	+ 177	+ 174
19	+ 210	+ 170	+ 189	+ 169	+ 180	+ 169	+ 167	+ 188	+ 183	+ 179	+ 180	+ 173
20	+ 200	+ 170	+ 181	+ 168	+ 176	+ 190	+ 180	+ 182	+ 183	+ 179	+ 178	+ 172
21	+ 196	+ 170	+ 182	+ 168	+ 172	+ 176	+ 172	+ 188	+ 182	+ 178	+ 177	+ 172
22	+ 192	+ 170	+ 220	+ 168	+ 170	+ 172	+ 170	+ 186	+ 182	+ 177	+ 176	+ 172
23	+ 186	+ 170	+ 198	+ 168	+ 176	+ 170	+ 168	+ 186	+ 181	+ 177	+ 175	+ 172
24	+ 182	+ 170	+ 196	+ 170	+ 182	+ 170	+ 168	+ 222	+ 181	+ 177	+ 174	+ 172
25	+ 180	+ 172	+ 190	+ 170	+ 178	+ 170	+ 172	+ 194	+ 181	+ 177	+ 174	+ 172
26	+ 178	+ 176	+ 186	+ 170	+ 174	+ 169	+ 170	+ 190	+ 180	+ 177	+ 173	+ 178
27	+ 176	+ 184	+ 182	+ 176	+ 170	+ 169	+ 168	+ 260	+ 180	+ 180	+ 173	+ 184
28	+ 175	+ 180	+ 190	+ 172	+ 170	+ 170	+ 170	+ 216	+ 180	+ 184	+ 173	+ 180
29	+ 174	+ 178	+ 186	+ 171	+ 172	+ 170	+ 180	+ 204	+ 180	+ 180	+ 172	+ 182
30	+ 174		+ 182	+ 170	+ 186	+ 169	+ 240	+ 220	+ 180	+ 179	+ 172	+ 188
31	+ 174		+ 180		+ 176		+ 230	+ 208		+ 178		+ 182
M	+ 187	+ 172	+ 189	+ 172	+ 176	+ 172	+ 178	+ 195	+ 187	+ 178	+ 176	+ 176

R. = + 180. NL. = + 175 cm. (143.3 dn.) NR. = + 175 cm. (197.3 dn.)
Max. 1920: + 270. 17.I. 8^h_p Min. 1920: + 167. 19.VII.
Abs. max. + 400. 9.VIII. 1908 Abs. min. + 47. 21—24.II. 1901.

L. p. 60. Km. 76.0. **Stróża** **Raba.** P. z. = 297.86 m. Adr.

Data	Styczeń	Luty	Marzec	Kwiecień	Maj	Czerwiec	Lipiec	Sierpień	Wrzesień	Październik	Listopad	Grudzień
1	+ 174	+ 150	+ 160	+ 154	+ 142	+ 150	+ 140	+ 158	+ 168	+ 136	+ 132	+ 128
2	+ 176	+ 156	+ 168	+ 152	+ 140	+ 148	+ 154	+ 156	+ 168	+ 136	+ 130	+ 128
3	+ 176	+ 156	+ 186	+ 150	+ 140	+ 148	+ 150	+ 156	+ 164	+ 136	+ 130	+ 128
4	+ 178	+ 154	+ 170	+ 148	+ 140	+ 148	+ 150	+ 154	+ 162	+ 136	+ 130	+ 128
5	+ 168	+ 154	+ 168	+ 148	+ 158	+ 148	+ 150	+ 158	+ 164	+ 136	+ 130	+ 128
6	+ 170	+ 152	+ 168	+ 148	+ 170	+ 148	+ 148	+ 156	+ 164	+ 136	+ 130	+ 128
7	+ 178	+ 150	+ 168	+ 148	+ 166	+ 150	+ 148	+ 158	+ 162	+ 136	+ 130	+ 128
8	+ 170	+ 150	+ 168	+ 148	+ 160	+ 150	+ 178	+ 156	+ 170	+ 136	+ 130	+ 128
9	+ 166	+ 150	+ 170	+ 146	+ 160	+ 152	+ 160	+ 156	+ 168	+ 136	+ 130	+ 128
10	+ 160	+ 150	+ 168	+ 146	+ 168	+ 150	+ 162	+ 154	+ 164	+ 134	+ 130	+ 128
11	+ 170	+ 152	+ 168	+ 146	+ 160	+ 150	+ 170	+ 152	+ 160	+ 134	+ 130	+ 128
12	+ 200	+ 154	+ 170	+ 146	+ 158	+ 148	+ 158	+ 152	+ 160	+ 134	+ 130	+ 128
13	+ 200	+ 154	+ 166	+ 146	+ 156	+ 148	+ 150	+ 150	+ 158	+ 134	+ 130	+ 128
14	+ 194	+ 156	+ 160	+ 146	+ 150	+ 146	+ 150	+ 150	+ 152	+ 134	+ 130	+ 128
15	+ 190	+ 154	+ 158	+ 146	+ 150	+ 146	+ 154	+ 150	+ 148	+ 134	+ 130	+ 128
16	+ 182	+ 154	+ 156	+ 146	+ 148	+ 146	+ 142	+ 150	+ 146	+ 134	+ 130	+ 128
17	+ 188	+ 150	+ 156	+ 144	+ 150	+ 146	+ 142	+ 148	+ 142	+ 134	+ 130	+ 126
18	+ 230	+ 150	+ 154	+ 144	+ 172	+ 146	+ 142	+ 156	+ 140	+ 134	+ 130	+ 126
19	+ 206	+ 148	+ 154	+ 144	+ 156	+ 148	+ 140	+ 152	+ 140	+ 134	+ 132	+ 126
20	+ 188	+ 148	+ 156	+ 144	+ 152	+ 172	+ 154	+ 150	+ 140	+ 134	+ 132	+ 126
21	+ 176	+ 148	+ 166	+ 144	+ 150	+ 154	+ 152	+ 170	+ 140	+ 134	+ 130	+ 126
22	+ 178	+ 150	+ 188	+ 144	+ 150	+ 150	+ 150	+ 168	+ 140	+ 132	+ 130	+ 126
23	+ 168	+ 150	+ 180	+ 144	+ 166	+ 150	+ 150	+ 172	+ 140	+ 132	+ 130	+ 126
24	+ 164	+ 148	+ 172	+ 144	+ 166	+ 150	+ 148	+ 168	+ 140	+ 132	+ 130	+ 126
25	+ 162	+ 148	+ 168	+ 146	+ 160	+ 148	+ 156	+ 168	+ 140	+ 132	+ 130	+ 128
26	+ 160	+ 150	+ 166	+ 146	+ 156	+ 146	+ 152	+ 166	+ 138	+ 132	+ 130	+ 130
27	+ 158	+ 152	+ 160	+ 150	+ 152	+ 140	+ 152	+ 288	+ 138	+ 132	+ 130	+ 130
28	+ 156	+ 150	+ 158	+ 148	+ 148	+ 140	+ 152	+ 180	+ 138	+ 132	+ 130	+ 130
29	+ 150	+ 152	+ 156	+ 144	+ 150	+ 140	+ 154	+ 170	+ 138	+ 130	+ 130	+ 132
30	+ 148		+ 156	+ 142	+ 160	+ 140	+ 270	+ 200	+ 136	+ 130	+ 130	+ 140
31	+ 150		+ 156		+ 158		+ 220	+ 178		+ 131		+ 148
M	+ 175	+ 151	+ 165	+ 146	+ 155	+ 148	+ 158	+ 165	+ 151	+ 134	+ 130	+ 129

R. = + 151. NL. = + 155 cm. (74.3 dn.) NR. = + 155 cm. (102.3 dn.)
Max. 1920: + 300. 17.I. 12^h_p; 27.VIII. 4^h_a Min. 1920: + 126. 17—24.XII.
Abs. max. + 480. 17.VII. 1913. Abs. min. + 98. 2.I. 1912

L. p. 61.
Km. 67.4.

Droginia. — Raba.

P. z. = 266.90 m. Adr.

Dnia	Styczeń	Luty	Marzec	Kwiecień	Maj	Czerwiec	Lipiec	Sierpień	Wrzesień	Październik	Listopad	Grudzień
1	+160	+158	+180	+158	+139	+160	+134	+210	+184	+152	+144	+144
2	+164	+159	+190	+156	+139	+158	+156	+170	+180	+151	+145	+144
3	+166	+160	+210	+154	+138	+156	+158	+160	+176	+151	+145	+143
4	+168	+162	+204	+153	+199	+154	+159	+158	+174	+150	+146	+143
5	+170	+152	+216	+152	+238	+153	+154	+156	+172	+151	+146	+143
6	+172	+156	+212	+150	+238	+152	+152	+150	+190	+150	+147	+142
7	+174	+152	+200	+148	+190	+151	+150	+170	+180	+149	+146	+142
8	+176	+150	+198	+147	+174	+152	+190	+168	+200	+148	+145	+142
9	+180	+146	+196	+146	+170	+149	+188	+166	+196	+147	+146	+141
10	+186	+144	+192	+146	+160	+148	+186	+164	+194	+146	+146	+141
11	+188	+142	+180	+145	+174	+147	+184	+160	+192	+145	+146	+142
12	+196	+180	+170	+144	+160	+146	+182	+158	+190	+144	+146	+141
13	+197	+170	+168	+144	+158	+145	+170	+157	+188	+144	+146	+147
14	+198	+160	+166	+143	+152	+144	+166	+156	+184	+143	+146	+140
15	+190	+158	+164	+143	+150	+143	+162	+154	+176	+143	+145	+146
16	+200	+156	+163	+142	+146	+142	+160	+152	+170	+142	+146	+145
17	+220	+150	+162	+141	+144	+141	+156	+150	+164	+143	+145	+145
18	+330	+148	+161	+141	+160	+140	+154	+166	+162	+144	+146	+144
19	+260	+146	+160	+140	+174	+139	+152	+168	+161	+143	+146	+144
20	+220	+144	+166	+140	+170	+146	+150	+158	+160	+145	+146	+143
21	+200	+142	+168	+140	+162	+154	+148	+168	+159	+144	+146	+143
22	+190	+144	+260	+139	+160	+152	+146	+164	+158	+145	+147	+144
23	+180	+148	+210	+139	+180	+150	+145	+156	+157	+146	+148	+144
24	+170	+156	+190	+139	+178	+148	+144	+180	+156	+147	+146	+145
25	+170	+166	+188	+138	+176	+146	+143	+174	+155	+146	+144	+146
26	+169	+176	+176	+137	+174	+144	+142	+170	+154	+146	+144	+146
27	+166	+184	+174	+146	+173	+142	+141	+340	+154	+145	+145	+147
28	+164	+180	+170	+157	+172	+140	+140	+240	+153	+146	+146	+147
29	+162	+178	+162	+150	+170	+138	+220	+206	+152	+146	+145	+170
30	+158		+160	+140	+170	+136	+290	+240	+152	+145	+144	+168
31	+156		+160		+168		+270	+210		+145		+164
M.	+187	+158	+183	+145	+170	+147	+167	+177	+171	+146	+146	+146

R. = + 162. NL. NR.
Max. 1920: + 340. 27.VIII 8^h_a Min. 1920: + 134. 1.VIII.
Abs. max.: + 470. 16.VI. 1894. Abs. min.: + 68. 22.VIII 1904.

L. p. 62.
Km. 48.3.

Gdów. — Raba.

P. z. = 217.61 m. Adr.

Data	Styczeń	Luty	Marzec	Kwiecień	Maj	Czerwiec	Lipiec	Sierpień	Wrzesień	Październik	Listopad	Grudzień
1	+168	+160	+166	+150	+152	+158	+150	+200	+180	+140	+144	+130
2	+166	+160	+168	+148	+146	+158	+152	+192	+182	+138	+142	+130
3	+160	+162	+176	+148	+140	+160	+156	+190	+180	+138	+140	+130
4	+168	+168	+190	+148	+140	+158	+160	+180	+176	+136	+140	+130
5	+166	+166	+214	+148	+158	+156	+158	+174	+172	+136	+140	+130
6	+166	+162	+204	+148	+260	+154	+158	+162	+172	+136	+140	+130
7	+164	+160	+196	+148	+212	+152	+150	+158	+180	+136	+139	+130
8	+160	+158	+194	+148	+198	+152	+210	+156	+184	+134	+138	+136
9	+160	+158	+190	+148	+190	+152	+165	+152	+178	+134	+136	+138
10	+166	+156	+186	+146	+186	+150	+150	+152	+170	+132	+136	+136
11	+210	+158	+178	+146	+186	+150	+150	+152	+166	+132	+136	+134
12	+260	+166	+176	+146	+182	+150	+148	+150	+162	+132	+132	+134
13	+220	+166	+176	+144	+178	+150	+146	+148	+160	+132	+132	+134
14	+212	+164	+174	+144	+176	+148	+146	+148	+156	+130	+132	+132
15	+204	+160	+177	+142	+172	+148	+142	+148	+152	+130	+132	+132
16	+198	+158	+170	+140	+168	+146	+142	+146	+148	+130	+132	+132
17	+198	+152	+188	+140	+164	+146	+142	+146	+144	+130	+130	+132
18	+300	+150	+166	+140	+158	+146	+140	+146	+142	+130	+130	+130
19	+250	+148	+164	+140	+156	+144	+140	+146	+142	+130	+130	+130
20	+210	+146	+162	+140	+154	+168	+156	+146	+142	+130	+130	+130
21	+196	+146	+168	+140	+154	+160	+150	+156	+140	+129	+130	+130
22	+190	+144	+172	+140	+152	+156	+146	+156	+140	+128	+130	+130
23	+184	+144	+170	+140	+150	+152	+142	+154	+140	+128	+130	+129
24	+182	+144	+168	+140	+150	+152	+142	+152	+140	+128	+130	+130
25	+180	+144	+160	+140	+160	+152	+146	+148	+140	+128	+130	+130
26	+176	+142	+160	+140	+158	+148	+146	+148	+140	+128	+130	+138
27	+174	+144	+158	+172	+156	+146	+148	+270	+140	+128	+130	+146
28	+172	+152	+158	+168	+156	+142	+150	+240	+140	+132	+130	+182
29	+170	+168	+158	+168	+156	+146	+260	+214	+140	+150	+130	+190
30	+168		+156	+160	+160	+150	+240	+190	+140	+150	+130	+188
31	+162		+154		+158		+214	+186		+146		+186
M.	+189	+155	+172	+147	+167	+152	+160	+168	+156	+134	+134	+139

R. = + 156. NL. = + 145 (85.9 dn.). NR. = + 145 (94.9 dn.)
Max. 1920: + 300. 18.I 8^h_a Min. 1920: + 128. 22–27.X.
Abs. max. + 400. 18.VII 1913. Abs. min. + 120. 17.I; 1, 21, 23.II 1913.

L. p. 63.
Km 15.4.

Łopanów. — Stradomka.

1	+220	+210	+220	+198	+203	+210	+198	+224	+198	+192	+192	+184
2	+230	+208	+216	+198	+204	+208	+198	+216	+198	+192	+192	+186
3	+234	+212	+214	+196	+202	+206	+208	+210	+196	+190	+190	+184
4	+220	+214	+212	+196	+202	+206	+220	+206	+198	+190	+190	+184
5	+220	+212	+212	+196	+210	+204	+210	+204	+220	+190	+190	+182
6	+216	+210	+210	+196	+250	+204	+208	+202	+216	+190	+192	+182
7	+212	+208	+210	+194	+220	+202	+206	+202	+210	+190	+192	+182
8	+214	+206	+208	+194	+216	+202	+206	+200	+210	+188	+192	+182
9	+230	+204	+208	+194	+214	+200	+204	+200	+208	+188	+192	+182
10	+214	+204	+206	+194	+210	+200	+210	+198	+208	+188	+190	+180
11	+230	+210	+200	+194	+210	+198	+206	+198	+206	+188	+190	+180
12	+248	+212	+208	+194	+208	+198	+204	+198	+206	+188	+190	+182
13	+240	+210	+208	+192	+208	+198	+202	+198	+206	+188	+188	+180
14	+234	+208	+208	+192	+206	+196	+200	+196	+206	+186	+188	+180
15	+226	+210	+210	+192	+206	+196	+200	+196	+204	+186	+188	+180
16	+218	+208	+212	+192	+204	+196	+198	+196	+204	+186	+188	+180
17	+216	+206	+212	+192	+204	+196	+196	+196	+202	+188	+188	+182
18	+360	+206	+214	+192	+210	+198	+194	+196	+202	+198	+188	+182
19	+250	+204	+214	+190	+204	+198	+210	+194	+202	+198	+186	+182
20	+260	+204	+212	+190	+202	+220	+200	+194	+200	+196	+186	+182
21	+246	+202	+214	+190	+202	+214	+198	+194	+200	+196	+186	+182
22	+224	+202	+260	+190	+200	+212	+196	+196	+198	+194	+186	+182
23	+216	+200	+230	+190	+208	+210	+194	+196	+198	+194	+186	+180
24	+212	+200	+216	+200	+206	+208	+194	+194	+198	+194	+184	+180
25	+210	+200	+210	+198	+210	+206	+192	+194	+196	+192	+184	+180
26	+210	+198	+208	+196	+212	+204	+192	+196	+196	+192	+184	+184
27	+208	+198	+206	+230	+210	+202	+192	+260	+194	+192	+186	+186
28	+208	+220	+204	+218	+208	+200	+188	+216	+194	+198	+184	+184
29	+210	+210	+202	+210	+206	+200	+210	+220	+192	+196	+184	+188
30	+208		+200	+208	+204	+198	+430	+216	+192	+194	+182	+204
31	+210		+200		+204		+240	+210		+194		+206
M.	+228	+207	+212	+197	+209	+203	+210	+204	+202	+191	+188	+184

R. = + 203.
Max. 1920: + 540. 17.I. 12^h_p Min. 1920: + 180. 10, 11, 13, 14, 15, 16, 23, 24, 25.XII.
Abs. max. + 640. 16.VII 1908. Abs. min. + 170. 21.VIII 1900.

L. p. 64.
Km. 37.4.

Książnice. — Raba.

F. = 1354 km². P. z. = 200.67 m. Adr.

1	+168	+174	+194	+170	+166	+168	+154	+230	+190	+152	+136	+132
2	+196	+180	+210	+168	+164	+166	+154	+210	+190	+152	+136	+132
3	+196	+190	+238	+168	+164	+174	+154	+190	+186	+150	+136	+132
4	+196	+190	+198	+168	+164	+170	+154	+184	+184	+150	+136	+132
5	+218	+188	+200	+166	+146	+166	+154	+174	+180	+150	+136	+132
6	+288	+186	+198	+166	+236	+166	+154	+174	+176	+150	+136	+132
7	+186	+184	+196	+166	+210	+166	+152	+170	+176	+150	+134	+132
8	+186	+184	+196	+166	+194	+164	+152	+168	+180	+148	+134	+132
9	+210	+180	+190	+166	+178	+160	+152	+164	+178	+148	+134	+132
10	+208	+178	+190	+166	+196	+160	+208	+164	+178	+148	+134	+132
11	+190	+178	+186	+164	+184	+156	+184	+162	+174	+146	+134	+132
12	+286	+188	+186	+164	+176	+156	+176	+160	+174	+146	+134	+132
13	+274	+184	+184	+164	+174	+154	+170	+160	+170	+146	+134	+134
14	+270	+180	+184	+164	+174	+154	+168	+160	+170	+146	+134	+134
15	+238	+200	+182	+164	+174	+154	+166	+164	+170	+146	+134	+134
16	+226	+190	+180	+164	+172	+154	+164	+164	+168	+146	+134	+134
17	+210	+186	+180	+164	+172	+154	+164	+164	+168	+146	+134	+134
18	+440	+174	+178	+164	+188	+154	+160	+180	+164	+146	+134	+134
19	+296	+170	+176	+162	+176	+154	+160	+174	+164	+146	+134	+134
20	+254	+170	+174	+162	+176	+176	+160	+168	+164	+144	+132	+134
21	+240	+168	+174	+162	+174	+174	+174	+166	+160	+144	+132	+134
22	+210	+168	+290	+162	+174	+168	+168	+166	+160	+144	+132	+136
23	+200	+176	+230	+162	+176	+164	+164	+170	+158	+140	+132	+136
24	+190	+176	+210	+162	+180	+164	+164	+184	+158	+140	+132	+136
25	+186	+176	+200	+162	+176	+164	+156	+168	+156	+140	+132	+136
26	+186	+178	+184	+162	+174	+164	+156	+166	+156	+140	+132	+136
27	+180	+180	+180	+178	+168	+156	+160	+330	+156	+140	+132	+136
28	+176	+210	+176	+174	+166	+156	+164	+270	+154	+138	+132	+154
29	+170	+198	+171	+174	+166	+154	+178	+280	+154	+138	+132	+160
30	+170		+170	+176	+170	+154	+350	+260	+154	+138	+132	+180
31	+170		+170		+180		+330	+220		+138		+176
M.	+220	+182	+193	+160	+177	+161	+175	+189	+169	+145	+134	+138

R. = + 170. NL. = + 165 (80.1 dn.). NR. = + 165 (86.4 dn.).
Max. 1920: + 440. 18.I 8^h_a Min. i abs. min. 1920: + 132. 20–30.XI; 1–11.XII.
Abs. max. + 538. 7.VI 1906.

L. p. 65. Km. 21.7. **Proszówki.** **Raba.** P. z. = 158.13 m. Adr.

Data	Styczeń	Luty	Marzec	Kwiecień	Maj	Czerwiec	Lipiec	Sierpień	Wrzesień	Październik	Listopad	Grudzień
1	+240	190	190	+156	140	160	124	286	210	130	144	130
2	+230	190	212	154	136	150	124	230	190	130	144	130
3	220	194	270	154	132	142	144	190	180	130	142	130
4	210	+194	254	152	128	+146	148	180	170	+130	142	128
5	190	182	+240	150	128	150	150	180	200	128	+140	128
6	180	172	250	148	204	144	140	+190	+190	+128	134	126
7	+170	164	+236	148	230	140	180	184	+204	128	130	126
8	180	150	214	+146	186	140	+141	+180	+186	128	130	126
9	+220	150	210	144	168	150	+170	162	+210	128	+130	126
10	+224	150	200	142	158	+142	+154	156	+190	126	130	+140
11	+194	170	180	142	200	140	+154	154	+180	126	130	150
12	310	210	172	140	170	138	166	150	+170	+126	130	140
13	340	194	172	140	158	134	158	146	+162	126	128	+140
14	332	190	172	138	150	+132	144	144	+160	126	128	+140
15	290	178	170	138	144	+130	136	140	+158	126	128	+140
16	214	174	164	136	140	+128	134	138	+150	126	128	+140
17	+210	170	166	134	140	+128	130	136	+150	128	+128	+140
18	540	+166	166	134	140	+126	126	134	+146	128	128	138
19	420	162	166	132	180	+126	124	150	144	128	128	+136
20	300	160	168	132	164	126	124	+144	+142	128	128	134
21	290	158	168	130	146	164	144	138	+140	126	128	132
22	240	156	260	130	142	144	136	+154	+140	126	126	130
23	214	160	264	128	140	136	130	+146	+138	126	126	128
24	200	162	216	128	180	130	126	144	+138	126	+126	128
25	190	164	196	130	170	128	126	160	+136	126	126	+128
26	182	170	180	+128	170	126	144	148	+136	126	124	+128
27	178	174	172	130	154	126	136	330	134	126	124	+132
28	172	220	168	170	146	124	126	310	134	126	130	+140
29	172	200	164	150	144	124	132	236	134	128	136	140
30	180		162	142	168	124	360	200	132	128	138	240
31	190		+160		172		+460	264		128		154
M.	239	175	196	141	159	137	158	185	+162	127	131	139

R. + 162. NL. + 125 cm. (66.0 dn.) NR. + 125 cm. (66.0 dn.)
Max. 1920: + 620. 18.I. 12^h_p Min. 1920: + 124. 28,29,30.VI; 1,2,19,20.VII; 26,27.XI.
Abs. max: + 790. 6.V. 1909. Abs. min.: + 104. 11—13. VIII. 1904.

L. p. 66. Km. 138.1. **Popędzynka.** F. = 10637 km.² **Wisła.** P. z. = 175.99 m. Adr.

Data	Styczeń	Luty	Marzec	Kwiecień	Maj	Czerwiec	Lipiec	Sierpień	Wrzesień	Październik	Listopad	Grudzień
1	+240	235	274	219	188	224	184	410	374	169	149	139
2	+256	228	256	215	180	210	180	406	329	+168	+149	+137
3	+296	240	+280	210	176	196	186	304	304	167	150	138
4	310	254	297	209	172	192	208	260	280	165	152	138
5	+312	260	296	207	170	195	235	236	262	163	165	+139
6	+284	260	288	206	173	204	+225	220	240	162	+222	+138
7	272	240	287	205	234	198	+210	270	248	161	208	+138
8	+263	224	+288	204	270	+192	+203	257	264	160	+156	137
9	+250	217	+281	202	238	+195	200	246	267	160	148	+141
10	+266	208	286	200	220	204	+196	222	251	160	146	+146
11	+280	205	+277	198	223	201	200	210	245	158	146	202
12	+316	230	254	196	205	+198	203	200	240	158	146	198
13	+413	250	246	194	197	+190	216	194	236	157	145	+196
14	454	256	242	194	190	+181	+214	188	222	156	144	+196
15	462	248	240	193	182	+172	+208	182	215	155	143	+194
16	416	258	242	192	178	+169	195	178	208	155	142	+190
17	360	253	248	191	177	+168	188	176	201	155	143	+185
18	382	240	248	190	176	+166	183	178	196	156	142	190
19	+526	226	247	188	178	+164	178	180	192	155	144	+195
20	580	215	243	187	196	+168	170	210	190	154	145	200
21	578	208	241	186	+196	+187	+225	195	185	153	148	+200
22	+488	208	245	180	185	+205	+240	+186	185	152	147	+194
23	+412	209	300	180	+180	+203	+206	220	183	152	143	+197
24	354	210	342	+179	+230	+199	185	208	182	151	142	+197
25	+308	216	302	178	+275	+215	176	200	180	150	141	+197
26	+277	220	270	177	252	+210	176	196	179	150	140	+196
27	260	225	+290	+176	+244	+203	176	+193	176	150	139	194
28	+252	236	234	+182	+223	+194	177	330	174	151	+139	200
29	+242	266	228	+190	+206	+191	177	330	172	151	139	+204
30	+223		220	192	222	188	228	320	170	150	139	+204
31	+220		222		236		+370	370		+149		+210
M.	341	233	+265	194	200	+193	+204	241	225	+157	+150	178

R. + 216. NL. + 195 cm. (35.7 dn.). NR. + 195 cm. (38.2 dn.).
Max. 1920: + 588. 20. I. 6^h_p Min. 1920: + 137. 2. 8. XII
Abs. max. + 692. 25.II. 1893. Abs. min. + 103. 18, 19. VIII. 1904.

L. p. 68. Km. 0.5. **Wola Przemykowska** **Uszwica.** P. z. = 172.52 m. Adr.

Data	Styczeń	Luty	Marzec	Kwiecień	Maj	Czerwiec	Lipiec	Sierpień	Wrzesień	Październik	Listopad	Grudzień
1	+260	244	292	+214	+194	+216	+190	+438	342	+190	+190	+190
2	300	244	280	212	+190	212	+190	426	330	+190	+190	+190
3	328	230	294	210	+190	210	+190	350	304	+190	+200	+190
4	+342	+200	310	210	+194	210	+196	+284	+280	+190	+200	+190
5	330	282	302	210	198	210	226	256	256	+190	200	190
6	320	264	304	+210	198	200	+230	250	240	190	200	190
7	310	250	302	210	230	200	234	232	+238	190	200	+190
8	310	244	302	210	270	194	220	264	222	190	200	190
9	+324	240	294	204	230	194	214	252	220	+190	200	190
10	328	236	296	204	+224	206	210	234	224	+190	200	190
11	334	260	286	+190	218	196	210	220	230	190	196	190
12	378	288	264	+190	210	190	+212	214	244	190	194	190
13	422	280	256	190	200	190	210	210	242	190	190	200
14	466	274	250	196	190	190	220	+202	230	190	190	+200
15	474	274	250	196	190	190	214	200	220	190	190	200
16	445	278	250	196	190	190	200	196	210	190	190	200
17	392	260	+254	196	190	+190	194	190	198	190	190	+200
18	406	254	254	196	190	190	190	196	196	190	190	200
19	516	240	254	196	220	+190	190	196	196	190	+190	200
20	560	+230	250	194	200	216	190	190	196	190	+190	200
21	572	230	250	190	200	208	230	190	+190	190	190	+200
22	510	226	250	190	200	204	+246	196	190	190	+190	200
23	430	222	314	190	224	210	214	200	190	190	190	+200
24	364	+222	342	192	230	200	200	224	190	190	190	+200
25	330	220	320	192	270	216	200	202	190	190	190	200
26	300	236	+284	192	272	+210	198	210	190	190	+190	+200
27	+276	238	262	192	252	+204	190	244	190	190	190	200
28	264	256	240	210	224	+198	190	+346	+190	+190	+190	+200
29	260	260	234	200	+210	190	+224	340	+190	190	190	+208
30	232		224	+198	+220	190	+282	334	190	190	190	+212
31	244		+220		+220		+410	340		+190		+226
M.	368	351	+274	200	214	200	+217	253	224	190	193	198

R. + 232.
Max. 1920: + 572. 20, 21 I. 6^h_p — 12^h_p Min. 1920: 190. 21—23.IV; 2,3,14—18.V; 12—19,29,30.VI; 1—3,18—21,27,28.VII; 21—30.IX; 1—31.X; 1,13—30.XI; 1—12.XII.
Abs. max.: + 632. 12. VII. 1905. Abs. min.: + 170. 5—25. X. 1919.

L. p. 69. Km. 153.1. **Jagodniki.** F. = 12876 km.² **Wisła.** P. z. = 173.67 m. Adr.

Data	Styczeń	Luty	Marzec	Kwiecień	Maj	Czerwiec	Lipiec	Sierpień	Wrzesień	Październik	Listopad	Grudzień
1	44	30	80	24	16	28	18	210	170	24	42	50
2	50	46	74	20	20	12	15	+205	130	26	40	48
3	84	54	86	12	24	0	16	+124	100	28	8	48
4	92	66	100	12	24	4	20	74	+104	30	0	48
5	90	60	102	12	24	10	30	48	78	30	4	48
6	82	70	94	8	24	6	+20	40	58	32	6	50
7	70	64	94	4	28	4	20	64	50	32	6	50
8	70	42	94	0	80	0	8	30	66	32	6	50
9	70	30	94	0	44	0	10	46	70	34	6	50
10	78	26	94	0	28	2	0	30	64	35	40	50
11	120	38	82	2	24	8	4	16	60	35	44	50
12	144	44	64	6	20	14	10	8	52	35	47	50
13	200	58	60	7	14	16	4	0	40	35	47	50
14	268	54	56	9	11	10	10	0	28	35	46	10
15	230	66	52	6	18	25	10	10	20	35	46	15
16	200	60	49	6	29	28	6	14	10	36	46	20
17	186	60	52	6	24	30	12	17	6	38	48	22
18	208	48	72	10	24	30	20	20	0	38	48	24
19	300	30	60	12	12	30	26	18	4	38	48	30
20	344	24	52	14	12	30	30	16	8	38	48	22
21	350	22	50	16	0	10	18	16	10	39	48	10
22	300	22	64	18	12	3	40	16	10	39	48	10
23	220	29	110	20	5	6	10	4	11	40	48	16
24	150	18	142	20	24	4	12	10	12	41	48	24
25	130	20	100	20	69	12	16	6	14	42	48	24
26	92	20	80	20	62	10	20	0	16	43	48	24
27	76	24	58	22	46	0	26	0	18	43	48	24
28	60	24	46	20	22	6	24	136	20	43	50	18
29	52	50	34	10	10	10	20	136	22	44	50	20
30	40		30	8	20	14	22	126	24	44	50	4
31	36		26		32		+164	+134		44		0
M.	142	41	73	5	8	7	3	43	31	36	35	31

R. + 19. NL. — 15. cm. (41.9 dn.) NR. — 15. cm. (41.9 dn.)
Max. 1920: + 350. 21.I. 8^h_p Min. 1920: — 50. 28—30 XI; 6—13 XII.
Abs. max. + 432. 12, 13. VII. 1903. Abs. min. — 96. 14—18. VIII. 1904.

L. p. 71. **Witów.** Czarny Dunajec

Dnia	Styczeń	Luty	Marzec	Kwiecień	Maj	Czerwiec	Lipiec	Sierpień	Wrzesień	Październik	Listopad	Grudzień
1	+175	+175	+180	+178	+175	+175	+175	+198	+190	+175	+168	+168
2	+175	+175	+182	+178	+175	+175	+175	+198	+190	+175	+168	+168
3	+175	+175	+182	+178	+175	+175	+175	+198	+190	+175	+168	+168
4	+175	+175	+182	+178	+175	+175	+175	+190	+190	+175	+168	+168
5	+178	+175	+185	+178	+175	+175	+175	+190	+185	+175	+168	+168
6	+178	+175	+190	+180	+175	+175	+172	+190	+185	+175	+170	+168
7	+178	+176	+192	+180	+175	+175	+172	+185	+185	+175	+170	+168
8	+178	+176	+192	+180	+180	+175	+175	+180	+185	+175	+170	+168
9	+180	+176	+190	+185	+180	+178	+190	+180	+185	+175	+172	+168
10	+180	+176	+188	+185	+182	+178	+192	+180	+185	+175	+172	+168
11	+180	+176	+188	+185	+182	+178	+192	+180	+185	+175	+172	+168
12	+180	+176	+188	+185	+182	+178	+198	+178	+185	+175	+172	+168
13	+182	+176	+188	+185	+185	+180	+200	+178	+185	+175	+172	+168
14	+184	+176	+188	+190	+185	+178	+198	+178	+185	+175	+168	+168
15	+185	+176	+185	+190	+188	+175	+195	+178	+185	+175	+168	+168
16	+185	+176	+185	+190	+188	+177	+190	+178	+180	+175	+168	+168
17	+190	+176	+182	+190	+190	+178	+188	+180	+180	+170	+168	+168
18	+190	+176	+182	+190	+190	+200	+188	+182	+180	+170	+168	+168
19	+190	+176	+182	+190	+190	+195	+188	+180	+180	+170	+168	+168
20	+195	+176	+180	+190	+188	+190	+188	+180	+178	+170	+168	+168
21	+195	+176	+180	+190	+188	+188	+178	+175	+178	+170	+168	+168
22	+195	+180	+180	+178	+188	+188	+178	+175	+178	+170	+168	+168
23	+190	+180	+180	+178	+185	+185	+178	+175	+178	+168	+168	+168
24	+185	+180	+180	+178	+185	+180	+178	+175	+178	+168	+168	+168
25	+185	+180	+180	+178	+180	+180	+178	+175	+175	+168	+168	+168
26	+180	+180	+178	+175	+178	+178	+180	+200	+175	+168	+168	+168
27	+178	+180	+178	+175	+176	+178	+180	+204	+175	+168	+168	+168
28	+175	+180	+178	+175	+176	+178	+195	+200	+175	+168	+168	+168
29	+175	+180	+178	+175	+176	+175	+200	+190	+175	+168	+168	+175
30	+175		+178	+175	+176	+175	+210	+190	+175	+168	+168	+175
31	+175		+178		+176		+200	+190		+168		+175
M.	+182	+177	+183	+182	+181	+180	+186	+185	+182	+172	+169	+169

R. = + 172.
Max. 1920: +210. 30.VII. 8^h_a Min. 1920: + 168. 23—31. X; 1—5. 14—30. XI; 1—28. XII.

L. p. 72. **Kościelisko.** Czarny Dunajec

Data	Styczeń	Luty	Marzec	Kwiecień	Maj	Czerwiec	Lipiec	Sierpień	Wrzesień	Październik	Listopad	Grudzień
1		+179	+179	+183	+181	184	+181	+192	+189	+177	+176	+174
2		+179	+179	+184	+181	184	+181	+192	183	+177	+176	+173
3		+179	+182	+184	+181	181	+181	190	184	+177	+176	+173
4		+179	+184	+184	+181	+183	+183	+186	+182	177	176	173
5		+178	+186	185	+181	+180	+181	+182	+182	+177	+176	173
6		+178	+186	+185	+183	180	+181	+182	+182	177	+176	173
7		+178	+186	+185	183	+180	181	+191	182	+177	+176	173
8		+178	+188	+18	+186	180	+180	+185	+183	177	176	+173
9		+178	+190	+185	+186	180	+180	+182	185	177	176	173
10		+178	+190	+185	+189	180	+187	+182	+184	+177	176	173
11	brak obserwacji	+178	+187	+187	+191	+180	+194	+181	+182	+177	+176	173
12		+178	+185	+191	+191	+180	+191	+181	+182	+177	+176	172
13		+178	+183	+192	+189	+180	+198	+181	+181	+176	+175	172
14		+178	+181	+192	+187	+180	+192	+180	+181	+176	+175	172
15		+178	+181	+192	+187	+180	+190	+180	+181	+176	+175	+172
16		+178	+181	+190	+187	+181	+188	+180	+180	+176	+175	+172
17		+178	+181	+193	+183	+181	+182	+180	+180	+176	+175	+172
18		+178	+180	+195	+187	+180	+182	+180	+180	+176	+175	+174
19		+177	+180	+198	+185	+180	+182	+179	+179	+176	+175	+174
20		+177	+180	+200	+185	+194	+182	+179	+179	+176	+175	+173
21		+177	+180	+200	+185	+191	+182	+182	+179	+176	+175	+173
22		+177	+180	+200	+185	+187	+181	+182	+179	+176	+175	+173
23		+177	+180	+198	+185	+184	+181	+181	+179	+176	+175	+173
24		+177	+180	+195	+189	+182	+181	+181	+178	+176	+174	+173
25		+177	+180	+191	+190	+182	+181	+180	+178	+176	+174	+173
26		+177	+182	+187	+185	+182	+181	+180	+178	+176	+174	+175
27		+179	+182	+187	+183	+182	+180	+198	+178	+176	+174	+175
28		+179	+182	+187	+183	+182	+182	+193	+178	+176	+174	+175
29		+179	+182	+18	+183	+182	+182	+191	+177	+176	+174	+175
30			+182	+181	+187	+181	+196	+193	+177	+176	+174	+175
31			+183		+187		+195	+191		+176		+175
M.		+178	+183	+189	+185	+182	+184	+184	+181	+176	+175	+173

Max. 1920: + 200. 20, 21, 22 IV. 7^h_a Min. 1920: + 172. 12—17. XII.

L. p. 73. Km. 229.1. **Chochołów.** Czarny Dunajec P. z. = 764.50 m. Adr.

1	+186	+182	+178	+194	+224	+194	+204	+264	+214	+162	+190	+198
2	+184	+180	+176	+190	+212	+188	+206	+238	+208	+174	+194	+194
3	+182	+186	+170	+196	+210	+184	+210	+236	+216	+172	+208	+180
4	+194	+184	+182	+202	+234	+186	+214	+227	+218	+184	+206	+178
5	+180	+182	+184	+204	+238	+182	+198	+226	+198	+180	+200	+176
6	+178	+180	+192	+224	232	+180	+190	+224	+196	+182	+204	+174
7	+174	+182	+194	+216	+230	+194	+188	+228	+190	+170	+202	+170
8	+170	+196	202	+214	+226	+200	+184	+210	+188	+174	+190	+186
9	+172	+208	200	+216	+218	+206	+182	+216	+180	+178	+188	+182
10	+198	+210	+210	+228	+198	+204	+226	+210	+192	+164	+186	+180
11	+196	+214	+214	+226	+194	+210	+224	+208	+194	+160	+174	+198
12	+178	+216	+212	+228	+196	+214	+210	+196	+190	+162	+170	+194
13	+172	+210	+216	+224	+194	+216	+214	+194	+206	+164	+168	+194
14	+170	+218	+214	+218	+184	+218	+210	+190	+204	+158	+164	+206
15	+164	+182	+210	+210	+186	+216	+208	+188	+208	+156	+160	+200
16	+182	+178	+198	+224	+192	+210	+206	+186	+210	+150	+178	+214
17	+186	+172	+190	+228	+190	+216	+198	+180	+216	+160	+180	+216
18	+194	+170	+188	+234	+196	+224	+194	+199	+210	+168	+186	+220
19	+206	+174	+184	+230	+204	+226	+200	+196	+208	+204	+188	+226
20	+218	+186	+184	+236	+210	+234	+204	+198	+184	+208	+194	+228
21	+214	+184	+182	+234	+212	+230	+208	+186	+180	+216	+198	+206
22	+216	+182	+196	+220	+224	+226	+216	+184	+182	+190	+190	+210
23	+228	+186	+190	+224	+226	+224	+228	+180	+178	+194	+196	+218
24	+220	+164	+194	+208	+220	+228	+226	+196	+174	+196	+204	+210
25	+204	+160	+196	+206	+214	+220	+218	+190	+170	+188	+200	+198
26	+206	+168	+188	+214	+210	+196	+216	+204	+168	+186	+214	+196
27	+202	+166	+186	+210	+202	+194	+214	+296	+160	+180	+218	+190
28	+210	+160	+180	+216	+200	+190	+248	+278	+162	+178	+210	+188
29	+218	+163	+184	+224	+206	+196	+288	+264	+166	+176	+206	+198
30	+216		+180	+220	+198	+194	+296	+248	+164	+170	+200	+196
31	+214		+192		+190		+258	+218		+184		+208
M.	+195	+184	+192	+217	+209	+207	+216	+215	+191	+177	+192	+198

R. = + 199.
Max. 1920: +296. 30. VII; 27. VIII. 8^h_a Min. i abs. min. 1920: + 150. 16. X.
Abs. max. + 390. 17.VII 1913.

L. p. 74. Km. 209.1. **Nowy Targ.** F. = 464 km². Czarny Dunajec P. z. = 582.24 m. Adr.

1	+218	210	214	+215	+212	+218	+208	276	248	+202	+193	+194
2	+216	+209	216	+216	+209	+215	+209	266	+239	201	193	+196
3	+215	+207	220	+216	+209	+212	+216	+242	230	201	+193	+190
4	+215	+206	230	+219	+213	+221	+228	+232	+244	201	+194	+190
5	+218	+206	272	+216	+216	+215	+214	+234	235	200	196	+190
6	+218	+204	267	+216	+268	+212	+210	+260	246	200	195	+188
7	+216	+202	263	214	+236	+214	212	+285	+246	+199	195	+188
8	+212	204	+286	+213	+230	+216	214	248	250	199	195	+188
9	210	+208	287	+211	+226	+212	208	236	240	198	194	+188
10	+214	210	249	211	279	+211	+216	228	230	198	193	+188
11	+216	+210	240	+216	247	+212	+282	224	+232	+197	192	+186
12	+258	+210	+220	+226	+232	207	+242	+222	228	197	+191	+186
13	+232	210	+224	+230	225	207	+239	218	+224	+197	+190	+186
14	+274	+209	+222	+229	220	206	+236	+216	224	197	189	+186
15	+226	+208	220	+229	+217	205	235	215	220	+196	+188	+186
16	+218	+208	+220	+225	+218	+206	+226	212	+218	+196	+190	+186
17	+222	+208	+221	+230	+215	+205	+220	+210	+216	+196	+192	+192
18	+246	+209	+226	230	+218	+205	+216	+218	+314	+200	+195	+200
19	+270	209	+230	+233	+231	+205	+213	+211	+212	+196	+195	+186
20	+275	210	+226	+235	+223	276	+226	+228	210	+195	+193	184
21	+258	+209	225	230	+220	240	223	+236	+209	195	+190	+184
22	+234	+208	+290	+226	+220	+226	+215	+230	+208	+194	+183	+184
23	+225	207	+244	+224	+266	+220	+211	+220	+207	194	+185	+184
24	+22	+206	+232	+221	240	+218	+209	+248	+207	+194	+184	+186
25	+216	+208	+225	+220	+233	+217	+220	+226	+207	+194	+196	+188
26	+212	+204	+222	+216	+228	+213	+214	+220	+207	+194	+194	+192
27	+210	+205	+220	+230	+222	+212	+208	+396	+207	+195	+192	+201
28	+208	+207	+220	+220	+219	+213	+211	+288	+206	+201	+190	+192
29	+206	+212	+218	+214	+228	+212	+305	+280	+206	+194	+190	+195
30	+208		+216	+216	+234	+210	+372	+290	+204	+193	+193	+210
31	+210		+216		+222		+310	+262		+193		+212
M.	+226	+208	+235	+222	+228	+215	+231	+244	+222	+197	+192	+191

R. = + 218.
Max. 1920: + 396. 27.VIII. 8^h_a Min. i abs. min. 1920: + 183. 22.XI.
Abs. max. + 484. 17.VII 1913.

L. p. 76. Km. 0.6. **Nowy Targ.** F. = 222 km.² **Biały Dunajec.** P. z. = 584.06 m. Adr.

Data	Styczeń	Luty	Marzec	Kwiecień	Maj	Czerwiec	Lipiec	Sierpień	Wrzesień	Październik	Listopad	Grudzień
1	+187	+185	+195	190	+189	+194	+185	+204	+190	+184	+175	+177
2	+188	+185	+194	+191	+188	+193	+188	+200	+188	+183	+176	+178
3	+189	+184	+192	+192	+188	+192	+187	+196	+189	+183	+178	+178
4	+185	+182	+190	191	+190	+192	+188	+197	+190	+183	+178	+177
5	+182	180	198	191	+190	+191	+186	+196	+188	182	+178	+176
6	+181	188	+199	+190	+202	+190	+186	+200	+189	+182	+177	+175
7	+181	186	+197	+190	+196	+190	185	+204	+190	+182	+176	+174
8	+183	+185	206	+189	+195	+189	+185	+196	+196	181	+176	+173
9	+18	184	200	+188	+194	+189	+184	+193	+192	+181	176	+172
10	+188	+184	+195	+190	+224	+188	+188	+192	+190	+180	177	+173
11	+190	+185	+191	+191	+205	+188	+208	+191	+188	+180	+176	+174
12	202	+184	+191	+194	+198	+187	+204	+190	+188	+180	+175	+173
13	196	+183	+190	193	+195	+186	+193	+190	+187	+180	+174	+174
14	195	+182	+189	+193	+192	+186	+192	189	+186	+181	+174	+174
15	+195	+181	+188	+192	+193	+186	+190	+188	+185	+180	+173	+175
16	+194	+180	+187	193	+192	+185	+189	+188	+184	+179	+174	+175
17	+196	+181	+188	193	+191	+186	+188	+187	+185	+180	+175	+174
18	+218	182	+189	192	+204	+185	+188	+188	+182	+181	+176	+173
19	204	+183	190	+193	+196	+184	+187	+189	+181	+180	+176	+173
20	+200	+184	+191	+193	+194	+206	+200	+190	+182	+179	+175	+172
21	+198	183	+192	193	+193	+196	+194	+199	+183	+178	+175	+173
22	+196	182	208	192	+192	+192	+191	+194	+187	+178	+174	+174
23	+194	+181	+197	+192	193	191	+189	+193	+187	+179	+173	+176
24	+192	180	+194	+191	+190	+190	+188	+196	+186	+179	+182	+175
25	+190	184	+192	+191	+197	+190	+196	+193	+186	+180	+181	+176
26	+188	+186	+190	+190	+195	+189	+192	+195	+185	+181	+180	+177
27	+189	+188	191	+190	+193	+188	+190	232	+185	+180	+179	+177
28	+188	180	190	+190	+192	+187	+192	200	+185	+180	+178	+176
29	187	196	+189	+190	+196	+18	+210	198	+184	+178	+177	+180
30	+186		188	+189	+198	+186	+240	197	+184	+174	+176	+187
31	+185		190		+195		216	196		+174		+192
M.	+191	+184	+193	+191	+195	+189	+194	+196	+187	+180	176	176

R. + 188
Max. 1920: + 240. 30.VII. 7^{a}_{h} Min. 1920: + 172. 9. 20.XII.
Abs. max.: + 334. 7.VI 1906. Abs. min.: + 160. 22.I 1917.

L. p. 77. Km. 196.2. **Waksmund.** F. = 686 km.² **Dunajec.** P. z. = 570.29 m. Adr.

Data	Styczeń	Luty	Marzec	Kwiecień	Maj	Czerwiec	Lipiec	Sierpień	Wrzesień	Październik	Listopad	Grudzień
1	230	215	+222	+225	+221	+230	+218	263	245	+214	+204	+212
2	+230	220	+214	+228	+220	+227	+222	255	239	+213	+207	+210
3	+230	216	+227	+228	+219	+224	224	+243	+240	+212	+203	+212
4	+228	+213	+231	+228	219	+230	229	238	242	+212	+210	+210
5	+226	211	+254	+226	+222	+225	222	+239	237	+212	+212	+209
6	+221	+217	+255	+227	250	+223	+222	252	+245	+211	+209	+212
7	213	+211	253	+225	+238	+223	+220	260	+244	+210	+209	+208
8	+228	+220	+267	+224	+234	226	+222	244	+246	+210	+209	+208
9	+226	+213	+268	+222	+231	+222	+219	+236	247	+210	+207	+200
10	+223	+215	+245	+220	+264	+220	+224	+232	240	+210	+207	+207
11	+227	+228	+236	+224	+248	+219	267	230	234	+210	+206	+208
12	+250	+226	+232	+230	+237	+219	+240	+230	+232	+209	+206	+207
13	294	224	+230	+234	+231	+217	+236	+228	+230	+208	+206	+208
14	+255	+211	+228	+231	+229	+216	+234	+226	+229	+208	+206	+205
15	+237	222	+227	+232	+228	+214	+236	+226	+228	+208	+204	+208
16	+224	+220	+226	+229	+227	+218	+230	+224	+227	+208	+203	+212
17	+228	206	+228	+230	+225	+216	+228	+222	+226	+209	+207	+218
18	+298	+212	+230	+231	+226	+215	+224	+227	+224	+208	+208	+213
19	+260	+213	+232	+234	+236	217	222	+223	+223	+208	209	+207
20	+256	+210	232	+235	+230	+263	+228	+229	+222	+208	+208	+206
21	+246	+218	229	+233	+229	+240	232	+235	+221	+208	+204	+209
22	+239	+218	+273	+232	230	230	+226	+231	+220	208	+209	211
23	+233	220	244	+229	+244	228	+223	226	+220	+208	+204	+213
24	+222	+214	+236	+228	+237	227	+221	+242	+218	+208	202	+216
25	+221	+211	+232	+227	236	+227	+232	+235	+218	+208	+201	+212
26	+224	+213	+229	+224	234	223	+226	+250	+217	+208	+203	+217
27	+221	220	+228	+230	+230	+221	+222	+354	+217	+209	+203	+214
28	+220	+222	+227	+227	+228	+222	+225	+268	+216	+215	+202	+217
29	+214	228	+228	+224	+232	+221	+288	+262	+215	+206	+200	+218
30	+218		+227	+225	+239	+220	+345	271	+214	+208	+208	228
31	+217		+225		+231		288	+254		+205		+232
M.	+234	+217	+236	+228	+232	+224	+235	244	+229	+209	+206	+212

R. + 226.
Max. 1920: + 354. 27. VIII. 8^{h}_{a} Min. 1920: + 200. 29. XI; 9. XII.
Abs. max.: + 530. 2.VII. 1906. Abs min.: + 198. 23.II. 1916.

L. p. 78 Km. 173,7 **Czorsztyn.** **Dunajec.** P. z. = 487.05 m. Adr.

Data	Styczeń	Luty	Marzec	Kwiecień	Maj	Czerwiec	Lipiec	Sierpień	Wrzesień	Październik	Listopad	Grudzień
1	+218	+215	210	228	224	+242	+229	395	268	+230	215	210
2	+218	+215	210	+228	224	+294	+230	290	260	+220	+215	210
3	+217	+216	215	+228	226	230	+240	270	256	+218	213	210
4	+216	+216	+230	+228	+230	234	+238	255	266	+218	213	210
5	+216	+215	+276	+228	+232	+230	228	248	250	+217	+213	210
6	+216	+215	+284	+236	266	+228	224	260	260	+217	+212	210
7	+217	+213	+272	+236	248	+226	22	270	+266	+216	+212	+210
8	+217	+212	+304	+238	+244	+225	+230	264	266	+216	+212	+210
9	+218	+211	306	238	+238	+224	+222	258	+264	+216	+211	+210
10	+218	+211	264	238	+240	222	228	+254	256	+216	+211	+210
11	+224	+211	248	238	+264	+220	320	+250	250	+216	211	208
12	+254	+211	+242	+240	252	+220	280	245	246	+216	+210	+218
13	+260	+212	+238	+240	238	+220	250	240	244	+216	210	+208
14	+286	+211	+234	+240	+236	+218	246	235	+240	+216	210	+208
15	+264	+211	228	240	+232	+218	+240	+232	238	+216	+210	+208
16	+236	+210	+228	+238	+230	+218	+238	+228	236	+216	+210	+208
17	+236	+210	+232	+238	+228	+218	236	226	234	+216	+210	+212
18	+266	+210	+232	+238	+228	+218	+230	226	232	+215	+212	+212
19	+264	+210	238	+238	+228	+220	226	+224	+230	+215	212	+210
20	+284	+209	+240	+238	+256	+290	+230	+235	+228	+214	212	+210
21	+264	209	+250	+236	+242	+258	+228	+242	+226	214	+211	+210
22	+246	+209	+324	+236	+238	+242	+228	+240	+226	+214	+210	+208
23	+238	+209	+270	+234	+282	+238	+228	+240	+225	+213	+210	+208
24	+228	+209	+256	+234	+268	+232	+226	+238	+224	+213	+210	+208
25	+224	+209	+232	+239	+246	+228	+238	+236	+224	+213	+210	+208
26	+220	+211	+228	+239	+243	+224	+236	+238	+222	+213	+210	+208
27	+218	+211	+228	+237	+238	+222	+230	+395	+222	+215	+210	+212
28	+217	+210	+230	+234	+234	+224	+232	+316	+220	+218	+210	+210
29	+216	+210	+230	+298	+260	+224	+286	+298	+220	+214	+210	+215
30	+216		+228	+296	+258	+223	+390	+320	+220	+214	+210	+230
31	+215		+228		+250		+356	+280		+213		+230
M.	+234	+211	+246	+234	+243	+234	+247	+263	+241	+216	+211	+211

R. + 233. NL. + 215 cm. (67.0 dn.) NR. + 215 cm. (22.0 dn.)
Max. 1920: + 395. 27.VIII. 6^{h}_{a} Min. 1920: + 208. 13, 14, 15, 16, 22. 26.XII.
Abs. max.: + 500. 11.VII. 1906. Abs. min.: + 156. 7.III.1908.

L. p. 80. Km. 150.9 **Krościenko** **Dunajec.** P. z. = 421.27 m. Adr.

Data	Styczeń	Luty	Marzec	Kwiecień	Maj	Czerwiec	Lipiec	Sierpień	Wrzesień	Październik	Listopad	Grudzień
1	+180	182	+180	+192	+180	208	+186	282	+236	+179	+159	+173
2	+186	+186	+190	+196	+182	190	+190	+250	+222	+178	+159	+172
3	+187	184	200	+200	+176	+180	+200	238	228	+177	+158	+172
4	+184	+180	+210	+198	+180	+194	195	+218	+220	+177	+158	+170
5	+182	+178	+250	+197	+130	+192	194	+220	+218	+175	+160	+169
6	+180	+174	+270	+197	+240	190	+190	+250	234	+172	+167	+168
7	+182	+172	+252	+190	+228	182	+186	222	+232	+170	+172	+168
8	+186	+170	+290	+192	+220	+186	+192	+225	+238	+170	+171	+167
9	+190	+169	+284	+190	+136	+180	+184	+214	+234	+171	+171	+166
10	+187	+176	+242	+193	+240	+178	+194	+200	+228	+170	+172	+167
11	+186	+180	+220	+196	+246	177	+250	+196	222	+171	+173	+166
12	+190	+180	+228	+194	+230	+176	+234	292	+220	+172	+172	+168
13	+240	+182	+220	+200	+200	+172	+114	+190	+218	+170	+171	+170
14	+279	+180	+218	+204	+190	+170	+208	+184	+210	+170	+171	+174
15	+220	+184	+208	+200	+186	+171	+210	+182	+202	+171	+170	+175
16	+190	+180	+207	+204	+184	+172	+194	+180	+193	+170	+171	+180
17	+192	+178	+212	+198	+180	+180	+190	+180	+190	+171	+170	+183
18	+380	+180	+220	+194	+200	+182	+190	+181	+182	+173	+170	+184
19	+290	+176	+214	+206	+220	+194	+188	+183	+179	+172	+171	+183
20	+260	+172	+230	+205	+210	+250	+200	208	+178	+171	+171	+183
21	+240	+170	+240	+204	+208	+224	+206	+209	+179	+170	+170	+182
22	+224	+170	+310	+200	+210	+210	+198	+206	+178	+169	+169	+180
23	+210	+171	+246	+202	+220	+200	+196	+202	+179	+169	+167	+181
24	+204	+174	+226	+202	+230	+190	+195	+220	+178	+170	+166	+180
25	+197	+178	+220	+200	+210	+186	+222	+208	+181	+169	+165	+183
26	+194	+176	+210	+192	+212	+185	+216	+230	+179	+170	+165	+190
27	+190	+174	+206	+198	+210	+188	202	+446	+178	+168	+169	+192
28	+187	+170	+206	+196	+190	+190	+191	+298	+180	+165	+168	+190
29	+186	+170	+200	+188	+226	+184	+242	+258	+181	+163	+173	+192
30	+184		+198	+180	+230	+182	+392	+284	+180	+160	+175	+200
31	+180		+196		+210		+332	+250		+160		+198
M.	+209	+176	+226	+197	+204	+189	+209	+229	+203	+170	+168	+178

R. + 197. NL. 175 cm. (56,7 dn.) NR. + 175 cm. (96,7. dn)
Max. 1920: + 446. 27.VIII. 8^{h}_{a} Min. 1920: + 158. 3, 4.XI.
Abs. max. + 500. 2.VII. 1906. Abs. min.: + 128. 25.III. 1918.

L. p. 81. Km. 119.0. **Gołkowice.** **Dunajec.** P. z. = 314.84 m. Adr.

Data	Styczeń	Luty	Marzec	Kwiecień	Maj	Czerwiec	Lipiec	Sierpień	Wrzesień	Październik	Listopad	Grudzień
1	+126	+140	+129	+152	+138	+160	+128	+205	+176	+128	+120	+106
2	+129	+140	+134	+158	+135	+158	+132	+192	+173	+128	+120	+108
3	+130	+138	+158	+160	+138	+158	+133	+176	+162	+127	+120	+112
4	+129	+132	+176	+158	+142	+156	+132	+172	+178	+127	+119	+108
5	+126	+130	+210	+154	+191	+154	+131	+176	+172	+127	+119	+106
6	+118	+127	+240	+156	+185	+152	+130	+195	+170	+127	+120	+106
7	+121	+124	+228	+153	+172	+153	+136	+172	+178	+126	+122	+105
8	+124	+119	+240	+150	+163	+150	+158	+165	+172	+125	+120	+105
9	+126	+118	+241	+147	+163	+142	+162	+162	+179	+125	+118	+105
10	+124	+117	+203	+146	+174	+140	+196	+160	+176	+124	+117	+104
11	+124	+124	+192	+152	+203	+138	+197	+157	+172	+123	+114	+104
12	+173	+127	+170	+161	+176	+137	+175	+157	+170	+123	+112	+104
13	+206	+128	+164	+170	+160	+136	+155	+153	+167	+123	+108	+104
14	+235	+122	+154	+163	+153	+132	+156	+152	+148	+123	+108	+104
15	+188	+123	+152	+162	+148	+130	+154	+147	+146	+122	+107	+103
16	+167	+124	+150	+158	+148	+130	+152	+138	+145	+122	+107	+105
17	+191	+114	+159	+155	+147	+130	+150	+137	+142	+122	+107	+107
18	+380	+115	+168	+157	+160	+128	+146	+136	+137	+122	+107	+109
19	+260	+118	+167	+160	+178	+132	+143	+137	+137	+122	+106	+108
20	+218	+118	+168	+166	+165	+178	+140	+138	+136	+122	+106	+107
21	+205	+120	+166	+164	+158	+152	+162	+139	+135	+122	$+10_6$	+106
22	+184	+120	+250	+162	+157	+142	+154	+139	+134	+121	$+10_5$	+108
23	+173	+122	+208	+162	+160	+143	+146	+138	+133	+121	$+10_5$	+113
24	+157	+125	+185	+152	+168	+142	+147	+175	+132	+121	$+10^5$	+112
25	+155	+127	+166	+146	+164	+136	+162	+172	+132	+121	+105	+112
26	+151	+131	+162	+152	+160	+133	+160	+173	+131	+121	+104	+113
27	+147	+135	+158	+152	+152	+133	+157	+356	+131	+120	+104	+112
28	+142	+139	+160	+151	+173	+132	+154	+222	+131	+120	+104	+110
29	+140	+137	+158	+146	+170	+132	+152	+205	+130	+120	+104	+116
30	+139		+156	+142	+168	+131	+152	+195	+130	+120	$+10^4$	+162
31	+139		+153		+165		+150	+186		+120	4	+157
M.	+165	+126	+178	+156	+162	+142	+152	+172	+152	+123	+111	+111

R. + 146 NL. + 155 cm. (52.2 dn.) NR. + 125 cm. (68.8 dn.)
Max. 1920: + 380. 18.I. 7^h_a Min. 1920: + 103. 15.XII.
Abs. max.: + 490. 11.VII. 1906. Abs. min.: + 102. 6, 7, 22.XII 1917.

L. p. 82. Km. 51.8. **Muszyna.** **Poprad.** P. z. = 439.76 m. Adr.

Data	Styczeń	Luty	Marzec	Kwiecień	Maj	Czerwiec	Lipiec	Sierpień	Wrzesień	Październik	Listopad	Grudzień
1	+185	+203	+196	+202	+198	+203	+195	+201	+190	+184	+182	+175
2	+187	+202	+194	+202	+197	+201	+198	+200	+192	+184	+181	+174
3	+188	+200	+193	+201	+195	+202	+210	+200	+193	+183	+180	+175
4	+188	+198	+194	+200	+194	+203	+204	+200	+192	+183	+180	+174
5	+189	+197	+195	+200	+193	+204	+206	+199	+191	+184	+179	+174
6	+190	+197	+196	+199	+193	+203	+207	+198	+192	+183	+179	+173
7	+192	+196	+197	+202	+191	+202	+209	+198	+190	+184	+178	+174
8	+193	+195	+196	+203	+190	+202	+208	+198	+192	+184	+178	+175
9	+195	+194	+198	+201	+188	+201	+210	+197	+191	+185	+177	+176
10	+197	+198	+199	+200	+187	+200	+214	+198	+190	+184	+178	+178
11	+197	+200	+200	+202	+185	+202	+215	+196	+189	+183	+176	+177
12	+198	+202	+200	+199	+184	+203	+216	+198	+188	+183	+176	+176
13	+198	+206	+202	+198	+184	+205	+214	+198	+189	+184	+176	+178
14	+200	+209	+204	+198	+182	+206	+213	+199	+190	+185	+175	+179
15	+220	+210	+205	+197	+183	+207	+211	+198	+189	+186	+175	+180
16	+240	+208	+206	+198	+185	+209	+210	+197	+188	+185	+174	+182
17	+280	+207	+208	+199	+187	+210	+212	+198	+188	+185	+174	+181
18	+288	+206	+209	+200	+189	+212	+213	+197	+187	+184	+175	+182
19	+290	+206	+210	+201	+190	+214	+215	+196	+187	+184	+176	+183
20	+280	+205	+212	+200	+191	+213	+213	+196	+186	+183	+175	+182
21	+246	+204	+213	+200	+193	+212	+212	+195	+186	+183	+174	+182
22	+240	+203	+215	+198	+195	+210	+213	+195	+185	+182	+174	+184
23	+235	+201	+218	+197	+196	+208	+210	+194	+184	+182	+173	+183
24	+220	+200	+217	+198	+198	+207	+209	+194	+185	+183	+173	+183
25	+215	+200	+215	+197	+198	+206	+208	+194	+186	+183	+173	+185
26	+210	+198	+213	+196	+199	+204	+207	+193	+185	+182	+174	+186
27	+208	+197	+210	+195	+198	+202	+205	+192	+185	+184	+173	+184
28	+206	+196	+208	+194	+199	+201	+206	+192	+184	+185	+173	+185
29	+205	+195	+206	+196	+200	+200	+204	+191	+185	+184	+175	+186
30	+204		+204	+198	+199	+198	+203	+191	+184	+183	+176	+187
31	+203		+203		+201		+202	+190		+182		+186
M.	+216	+201	+204	+199	+192	+205	+209	+196	+188	+184	+176	+180

R. = + 195.
Max. 1920: + 290. 19. I; 8^h_a Min. 1920: + 173. 23—28.XI; 6.XII.
Abs. max. + 394. 11.VII 1903. Abs. min. + 116. 28.VIII 1909.

L. p. 83. Km. 23.8. **Piwniczna.** **Poprad.** P. z. = 374.09 m. Adr.

Data	Styczeń	Luty	Marzec	Kwiecień	Maj	Czerwiec	Lipiec	Sierpień	Wrzesień	Październik	Listopad	Grudzień
1	Zamarznięte	Zamarznięte	+210	+236	+217	+222	+218	+258	+242	Wodowskaz zamulony	Wodowskaz zamulony	Wodowskaz zamulony
2			+210	+238	+217	+230	+244	+246	+232			
3			+220	+236	+216	+218		+240	+244			
4			+240	+236	+216	+218		+234	+244			
5			+250	+238	+220	+216		+230	+242			
6			+270	+234	+228	+218		+240	+240			
7			+290	+230	+226	+226		+240	+240			
8			+310	+226	+224	+224	+214	+236	+240			
9			+290	+226	+224	+220	+214	+230	+240			
10			+280	+228	+226	+218	+216	+224	+240			
11			+270	+228	+234	+216	+270	+220	+234			
12			+260	+230	+228		+244	Zamulone	+228			
13	+250		+248	+230	+222		+234		+224			
14	+280		+238	+228	+218		+224		+222			
15	+270		+234	+228	+218		+218					
16	+250		+230	+226	+218		+218					
17	+260		+238	+224	+218		+218					
18	+330		+242	+224	+220							
19	+292		+246	+224	+240	+230						
20	+280		+252	+224	+236	+250	+220	+222				
21	+268		+260	+228	+234	+240	+218	+220				
22	+256		+280	+226	+234	+236		+220				
23	+240		+264	+230	+238	+230		Zamulone				
24	+236		+250	+228	+234	+226						
25	+232		+246	+226	+230	+220						
26	+230		+244	+224	+226	+218	+240	+226				
27		+210	+240	+224	+222	+220	+235	+306				
28		+210	+238	+222	+220	+230	+230	+286				
29		+210	+238	+220	+230	+226	+270	+268				
30			+236	+218	+228	+220	+278	+252				
31			+236		+222		+268	+248				
M.			+250	+228	+225							

Abs. max: + 460. 10.II 1903. Abs. min.: + 180. 27.I; 11.II 1906 1911.

L. p. 84. Km. 3.1. **Stary Sącz.** F. = 2079 km.² **Poprad.** P. z. = 298.10 m. Adr.

Data	Styczeń	Luty	Marzec	Kwiecień	Maj	Czerwiec	Lipiec	Sierpień	Wrzesień	Październik	Listopad	Grudzień
1	+114	+145	+116	+155	+121	+125	+125	+230	+160	+109	+100	+92
2	+113	+140	+116	+150	+121	+120	+130	+200	+150	+109	+100	+94
3	+113	+138	+122	+145	+120	+118	+132	+180	+160	+108	+100	+96
4	+112	+136	+132	+142	+120	+116	+130	+160	+155	+108	+100	+98
5	+112	+132	+140	+140	+125	+114	+128	+149	+158	+108	+100	+98
6	+111	+131	+270	+138	+150	+113	+126	+180	+160	+108	+104	+97
7	+111	+136	+250	+136	+145	+113	+125	+170	+165	+107	+105	+96
8	+110	+129	+320	+134	+128	+112	+124	+165	+163	+107	+105	+95
9	+110	+128	+300	+132	+124	+112	+123	+145	+160	+107	+104	+94
10	+110	+127	+250	+130	+135	+111	+122	+140	+158	+106	+104	+94
11	+109	+126	+190	+129	+180	+110	+200	+137	+155	+106	+104	+93
12	+114	+125	+165	+128	+160	+110	+200	+134	+140	+106	+103	+93
13	+180	+124	+160	+127	+150	+109	+180	+130	+130	+105	+103	+92
14	+220	+123	+150	+126	+140	+109	+175	+127	+127	+105	+102	+92
15	+210	+122	+140	+125	+130	+108	+170	+125	+125	+105	+102	+91
16	+190	+122	+135	+125	+125	+112	+168	+124	+120	+104	+101	+91
17	+212	+121	+130	+125	+135	+112	+166	+123	+118	+104	+101	+90
18	+320	+121	+190	+124	+165	+111	+164	+120	+116	+106	+101	+90
19	+310	+120	+210	+124	+200	+120	+162	+118	+115	+105	+100	+90
20	+250	+120	+205	+123	+180	+170	+161	+117	+114	+105	+100	+90
21	+240	+120	+180	+123	+140	+200	+160	+120	+114	+104	+100	+89
22	+190	+119	+270	+122	+130	+190	+158	+122	+113	+104	+99	+88
23	+180	+119	+240	+122	+125	+170	+156	+120	+113	+103	+98	+87
24	+175	+118	+215	+121	+140	+150	+155	+118	+112	+103	+97	+87
25	+170	+118	+190	+121	+160	+140	+160	+116	+112	+103	+96	+86
26	+165	+118	+180	+121	+150	+135	+190	+115	+111	+103	+95	+85
27	+163	+118	+176	+120	+140	+132	+180	+240	+111	+102	+95	+90
28	+160	+117	+174	+125	+130	+130	+180	+200	+110	+102	+94	+100
29	+158	+117	+170	+123	+150	+128	+230	+190	+110	+102	+93	+110
30	+155		+165	+122	+140	+126	+290	+180	+110	+101	+92	+120
31	+150		+160		+130		+230	+170		+101		+140
M.	+166	+125	+187	+129	+142	+128	+165	+150	+132	+105	+100	+95

R. + 135. NL. + 105. cm. (55.0 dn.) NR. + 125. cm. (73.7 dn.)
Max. 1920: + 360. 18.I 2^h_p Min. 1920: + 85. 26.XII.
Abs. max. + 383. 6.X 1909. Abs. min. + 72. 14.VII. 1889.

L. p. 85. **Nowy Sącz.** **Dunajec.**
Km. 106.7. F. = 4582 km.² P. z. = 277.00 m. Adr.

Data	Styczeń	Luty	Marzec	Kwiecień	Maj	Czerwiec	Lipiec	Sierpień	Wrzesień	Październik	Listopad	Grudzień
1	+ 92	+126	+110	+132	+110	+132	+ 98	+215	+170	+ 97	+ 66	+ 74
2	+ 98	+122	+112	+136	+105	+122	+108	+185	+158	+ 96	+ 65	+ 78
3	+115	+122	+138	+140	+102	+115	+125	+160	+165	+ 95	+ 70	+ 78
4	+117	+122	+153	+140	+108	+120	+120	+158	+160	+ 95	+ 78	+ 76
5	+108	+118	+175	+138	+115	+118	+110	+156	+165	+ 94	+ 79	+ 72
6	+100	+112	+235	+135	+145	+112	+108	+175	+170	+ 92	+ 80	+ 68
7	+ 86	+110	+225	+134	+155	+112	+102	+162	+170	+ 92	+ 82	+ 70
8	+ 98	+102	+243	+130	+135	+115	+115	+172	+167	+ 91	+ 82	+ 70
9	+106	+110	+245	+125	+130	+112	+108	+155	+175	+ 90	+ 82	+ 71
10	+102	+ 98	+202	+110	+143	+104	+110	+142	+152	+ 89	+ 80	+ 66
11	+ 96	+104	+173	+115	+175	+102	+165	+135	+145	+ 89	+ 78	+ 66
12	+155	+122	+158	+125	+148	+ 98	+175	+132	+138	+ 88	+ 78	+ 65
13	+205	+115	+152	+140	+130	+ 96	+155	+128	+135	+ 87	+ 74	+ 68
14	+225	+107	+143	+138	+125	+ 94	+135	+124	+130	+ 87	+ 74	+ 66
15	+190	+108	+135	+135	+115	+ 92	+125	+120	+128	+ 86	+ 76	+ 60
16	+145	+108	+133	+130	+120	+ 94	+128	+115	+127	+ 85	+ 76	+ 62
17	+135	+100	+140	+125	+115	+ 98	+125	+112	+115	+ 86	+ 76	+ 64
18	+310	+ 94	+160	+118	+115	+ 96	+108	+110	+112	+ 90	+ 78	+ 80
19	+270	+ 98	+165	+126	+170	+100	+102	+116	+110	+ 89	+ 80	+ 70
20	+220	+ 98	+170	+130	+150	+120	+104	+114	+110	+ 86	+ 80	+ 70
21	+205	+100	+165	+135	+136	+162	+125	+118	+112	+ 85	+ 78	+ 66
22	+180	+102	+235	+130	+132	+145	+115	+132	+115	+ 82	+ 70	+ 68
23	+165	+100	+203	+132	+132	+130	+105	+126	+112	+ 82	+ 68	+ 74
24	+152	+ 98	+170	+130	+175	+118	+100	+154	+110	+ 82	+ 66	+ 72
25	+142	+100	+160	+125	+145	+115	+140	+130	+108	+ 82	+ 68	+ 70
26	+135	+110	+150	+118	+135	+110	+155	+115	+105	+ 83	+ 66	+ 72
27	+138	+115	+145	+120	+125	+105	+128	+310	+102	+ 84	+ 64	+ 76
28	+134	+120	+140	+125	+125	+110	+125	+235	+100	+ 88	+ 60	+ 86
29	+118	+118	+150	+120	+145	+105	+190	+198	+100	+ 88	+ 60	+ 80
30	+115		+140	+115	+155	+102	+280	+205	+ 98	+ 85	+ 64	+135
31	+122		+135		+142		+265	+190		+ 72		+118
M.	+148	+109	+166	+128	+134	+112	+134	+155	+132	+ 88	+ 73	+ 75

R. + 121. NL. + 115 cm. (42.2 dn.) NR. + 115 cm. (55.9 dn.)
Max. 1920: + 320. 27.VIII. 11^h_a—3^h_p Min. 1920: + 60. 28, 29.XI; 15.XII.
Abs. max.: + 411. 9.VII 1867. Abs. min.: — 27. 17.VIII. 1904.

L. p. 86. **Nowy Sącz.** **Kamienica.**
Km. 0.9. F. = 237 km.² P. z. = 280.47 m. Adr.

Data	Styczeń	Luty	Marzec	Kwiecień	Maj	Czerwiec	Lipiec	Sierpień	Wrzesień	Październik	Listopad	Grudzień
1	+226	+234	+239	+242	+239	+235	+230	+246	+244	+235	+228	Od 28 listopada łata wodowskazowa zerwana.
2	+227	+234	+238	+243	+238	+235	+229	+244	+244	+235	+225	
3	+226	+236	+242	+242	+237	+234	+228	+245	+245	+236	+230	
4	+228	+235	+244	+241	+236	+232	+229	+244	+246	+235	+232	
5	+230	+234	+249	+242	+236	+232	+230	+243	+245	+235	+231	
6	+229	+235	+246	+243	+235	+232	+229	+247	+244	+234	+232	
7	+228	+236	+246	+242	+236	+233	+229	+246	+246	+234	+231	
8	+226	+235	+245	+241	+238	+234	+228	+244	+245	+235	+230	
9	+227	+234	+244	+239	+237	+233	+229	+244	+245	+233	+231	
10	+228	+234	+244	+240	+236	+233	+230	+243	+244	+233	+232	
11	+229	+236	+245	+241	+242	+231	+230	+243	+244	+232	+232	
12	+230	+235	+244	+240	+240	+230	+236	+242	+243	+231	+231	
13	+236	+235	+243	+246	+230	+230	+234	+243	+243	+232	+230	
14	+240	+236	+243	+245	+231	+230	+233	+242	+242	+231	+230	
15	+235	+234	+242	+244	+230	+231	+232	+241	+241	+230	+228	
16	+234	+234	+241	+244	+229	+229	+231	+241	+240	+229	+227	
17	+245	+235	+240	+244	+228	+229	+230	+241	+240	+230	+229	
18	+300	+236	+244	+243	+227	+230	+230	+240	+241	+230	+230	
19	+260	+232	+245	+242	+243	+234	+232	+240	+239	+229	+230	
20	+245	+236	+246	+240	+240	+235	+231	+240	+239	+228	+229	
21	+243	+238	+244	+242	+238	+238	+228	+245	+238	+227	+225	
22	+240	+239	+248	+241	+239	+236	+230	+244	+237	+228	+227	
23	+236	+240	+247	+242	+237	+236	+232	+242	+238	+226	+226	
24	+234	+240	+246	+240	+242	+235	+231	+246	+239	+226	+227	
25	+233	+242	+245	+240	+240	+234	+230	+240	+238	+226	+226	
26	+232	+241	+245	+240	+240	+233	+229	+239	+237	+226	+225	
27	+231	+240	+244	+239	+238	+233	+228	+260	+236	+226	+226	
28	+232	+239	+243	+238	+237	+232	+226	+251	+236	+225	+225	
29	+231	+238	+242	+239	+239	+231	+240	+246	+236	+224	Obserwacji nie było	
30	+230		+242	+238	+237	+232	+260	+247	+235	+225		
31	+232		+240		+236		+248	+245		+226		
M.	+236	+236	+244	+241	+236	+233	+232	+244	+241	+230		

Max. 1920: + 370. z 17—18.I w nocy. Min. 1920: — 224. 29.X.
Abs. max.: + 370. 17.VII. 1913. Abs min.: + 173. 27.VII. 1904.

L. p. 87. **Kurów.** **Dunajec.**
Km. 97.7. F. = 4755 km.² P. z. = 262.15 m. Adr.

Data	Styczeń	Luty	Marzec	Kwiecień	Maj	Czerwiec	Lipiec	Sierpień	Wrzesień	Październik	Listopad	Grudzień
1	+ 85	+ 80	+ 80	+ 90	+ 70	+ 82	+ 70	+165	+120	+ 66	+ 50	+ 50
2	+ 64	+ 80	+ 80	+ 90	+ 70	+ 80	+ 73	+135	+105	+ 65	+ 50	+ 58
3	+ 84	+ 85	+ 85	+ 93	+ 70	+ 77	+ 86	+120	+115	+ 65	+ 58	+ 58
4	+ 90	+ 80	+108	+ 93	+ 70	+ 79	+ 76	+106	+115	+ 65	+ 60	+ 56
5	+ 78	+ 80	+120	+ 90	+ 70	+ 79	+ 79	+104	+115	+ 65	+ 60	+ 56
6	+ 75	+ 78	+190	+ 90	+ 95	+ 72	+ 76	+120	+120	+ 65	+ 60	+ 54
7	+ 70	+ 75	+170	+ 90	+110	+ 73	+ 69	+110	+120	+ 64	+ 60	+ 54
8	+ 70	+ 75	+200	+ 88	+ 90	+ 77	+ 79	+120	+120	+ 64	+ 60	+ 53
9	+ 76	+ 70	+175	+ 85	+ 84	+ 71	+ 73	+ 98	+112	+ 64	+ 60	+ 53
10	+ 72	+ 70	+150	+ 82	+ 91	+ 70	+ 73	+ 91	+100	+ 63	+ 59	+ 51
11	+ 72	+ 74	+120	+ 82	+130	+ 69	+102	+ 87	+ 96	+ 63	+ 59	+ 51
12	+155	+ 80	+120	+ 85	+105	+ 69	+130	+ 83	+ 90	+ 62	+ 59	+ 50
13	+150	+ 80	+100	+ 90	+ 87	+ 65	+ 97	+ 81	+ 87	+ 62	+ 58	+ 50
14	+165	+ 78	+ 95	+ 90	+ 80	+ 63	+ 86	+ 80	+ 84	+ 62	+ 55	+ 51
15	+135	+ 75	+ 90	+ 85	+ 77	+ 63	+ 80	+ 79	+ 80	+ 62	+ 55	+ 60
16	+105	+ 75	+ 90	+ 85	+ 77	+ 64	+ 79	+ 78	+ 78	+ 62	+ 56	+ 70
17	+ 94	+ 75	+ 88	+ 85	+ 74	+ 65	+ 73	+ 76	+ 77	+ 62	+ 58	+ 67
18	+270	+ 70	+110	+ 85	+ 77	+ 63	+ 70	+ 77	+ 77	+ 63	+ 58	+ 65
19	+240	+ 70	+115	+ 88	+115	+ 64	+ 68	+ 78	+ 75	+ 64	+ 58	+ 56
20	+170	+ 70	+120	+ 88	+104	+ 80	+ 70	+ 78	+ 74	+ 62	+ 58	+ 53
21	+160	+ 74	+110	+ 90	+ 90	+115	+ 80	+ 79	+ 74	+ 64	+ 56	+ 51
22	+130	+ 74	+175	+ 90	+ 85	+ 97	+ 74	+ 85	+ 74	+ 62	+ 55	+ 50
23	+118	+ 73	+155	+ 90	+ 84	+ 84	+ 70	+ 80	+ 72	+ 60	+ 51	+ 50
24	+105	+ 73	+125	+ 88	+105	+ 80	+ 70	+ 93	+ 71	+ 60	+ 51	+ 54
25	+ 95	+ 75	+110	+ 80	+ 97	+ 74	+ 91	+ 80	+ 70	+ 60	+ 53	+ 52
26	+ 95	+ 77	+100	+ 80	+ 89	+ 72	+105	+ 80	+ 70	+ 60	+ 50	+ 57
27	+ 93	+ 80	+ 95	+ 82	+ 84	+ 70	+ 82	+240	+ 69	+ 62	+ 50	+ 63
28	+ 90	+ 80	+ 95	+ 80	+ 80	+ 70	+ 78	+190	+ 69	+ 66	+ 48	+ 63
29	+ 80	+ 80	+ 95	+ 75	+104	+ 70	+150	+145	+ 69	+ 64	+ 43	+ 57
30	+ 80		+ 93	+ 74	+104	+ 69	+235	+150	+ 68	+ 60	+ 43	+ 85
31	+ 80		+ 93		+ 94		+230	+140		+ 55		+ 77
M.	+111	+ 76	+117	+ 86	+ 89	+ 74	+ 93	+107	+ 89	+ 63	+ 55	+ 57

R. + 85. NL. + 75 cm. (58.5 dn.) NR. + 75 cm. (95.0 dn.)
Max. 1920: + 305. 18.I. 2^h_p Min. i abs. min. 1920: + 43. 29, 30.XI.
Abs. max.: + 430. 11.VII. 1903.

L. p. 88. **Tropie.** **Dunajec.**
Km. 71.7. F. = 4893 km.² P. z. = 228.00 m. Adr.

Data	Styczeń	Luty	Marzec	Kwiecień	Maj	Czerwiec	Lipiec	Sierpień	Wrzesień	Październik	Listopad	Grudzień
1	+218	+232	+235	+252	+230	+249	+245	+318	+278	+215	+191	+195
2	+230	+230	+249	+250	+229	+244	+244	+290	+260	+212	+191	+196
3	+232	+231	+248	+249	+228	+237	+239	+278	+272	+211	+196	+198
4	+229	+231	+268	+248	+227	+233	+232	+265	+250	+210	+198	+197
5	+227	+227	+292	+248	+228	+231	+226	+256	+270	+200	+200	+195
6	+223	+224	+356	+247	+253	+230	+224	+250	+275	+203	+203	+194
7	+220	+220	+370	+246	+268	+230	+223	+277	+286	+201	+204	+193
8	+230	+218	+365	+244	+249	+232	+234	+267	+280	+207	+202	+192
9	+232	+216	+342	+241	+257	+230	+238	+256	+272	+207	+200	+191
10	+228	+214	+306	+243	+266	+225	+228	+250	+265	+208	+200	+196
11	+223	+219	+284	+248	+298	+220	+259	+247	+258	+205	+202	+198
12	+250	+228	+268	+252	+255	+218	+290	+240	+254	+207	+198	+200
13	+323	+226	+265	+250	+248	+215	+272	+237	+250	+200	+197	+200
14	+312	+216	+256	+248	+239	+211	+261	+233	+244	+205	+197	+202
15	+300	+222	+248	+247	+234	+210	+252	+231	+238	+204	+198	+203
16	+265	+218	+246	+245	+235	+212	+238	+228	+232	+204	+197	+204
17	+254	+217	+252	+242	+232	+220	+227	+225	+231	+204	+196	+212
18	+468	+216	+265	+240	+232	+225	+221	+227	+230	+205	+198	+208
19	+422	+214	+272	+241	+247	+236	+220	+226	+230	+206	+199	+205
20	+340	+216	+328	+244	+268	+244	+220	+227	+220	+207	+200	+207
21	+324	+218	+369	+245	+249	+277	+243	+230	+229	+205	+196	+208
22	+288	+220	+388	+246	+242	+259	+230	+244	+225	+205	+192	+210
23	+272	+225	+365	+245	+250	+246	+224	+237	+227	+202	+192	+206
24	+260	+228	+281	+241	+269	+235	+220	+236	+225	+202	+193	+202
25	+252	+230	+268	+238	+258	+229	+241	+236	+222	+201	+192	+199
26	+249	+234	+258	+234	+254	+226	+265	+238	+220	+205	+191	+200
27	+246	+238	+254	+233	+246	+224	+245	+452	+218	+206	+190	+210
28	+240	+236	+256	+232	+239	+223	+237	+380	+216	+209	+190	+208
29	+229	+230	+254	+230	+260	+222	+277	+300	+215	+208	+189	+208
30	+224		+253	+231	+262	+221	+232	+294	+214	+194	+190	+238
31	+228		+254		+257		+430	+292		+194		+240
M.	+266	+224	+288	+243	+249	+231	+246	+263	+245	+206	+196	+204

R. + 238. NL. + 235 cm. (44,9 dn.) NR. + 235 cm. (62,2 dn.)
Max. 1920: + 538. 18.I. 6^h_p Min. 1920: + 189. 29.XI.
Abs. max. + 648. 2.VII. 1913. Abs. min.: + 164. 4.I. 1901.

L. p. 90. Km. 56.3. **Melsztyn.** **Dunajec.** P. z. = 211.36. m. Adr.

Data	Styczeń	Luty	Marzec	Kwiecień	Maj	Czerwiec	Lipiec	Sierpień	Wrzesień	Październik	Listopad	Grudzień
1	+ 92	+ 176	+ 112	+ 146	+ 112	+ 144	+ 94	+ 308	+ 194	+ 92	+ 70	+ 70
2	+ 116	+ 126	+ 134	+ 150	+ 104	+ 126	+ 116	+ 230	+ 172	+ 91	+ 64	+ 75
3	+ 142	+ 123	+ 154	+ 142	+ 101	+ 116	+ 145	+ 188	+ 174	+ 90	+ 62	+ 76
4	+ 135	+ 123	+ 173	+ 145	+ 101	+ 126	+ 133	+ 168	+ 186	+ 89	+ 72	+ 72
5	+ 119	+ 120	+ 192	+ 145	+ 112	+ 123	+ 126	+ 164	+ 192	+ 89	+ 72	+ 72
6	+ 94	+ 113	+ 195	+ 140	+ 226	+ 115	+ 111	+ 194	+ 182	+ 89	+ 76	+ 70
7	+ 111	+ 101	+ 275	+ 138	+ 186	+ 112	+ 105	+ 174	+ 192	+ 88	+ 80	+ 65
8	+ 125	+ 94	+ 295	+ 132	+ 148	+ 116	+ 131	+ 196	+ 198	+ 87	+ 79	+ 67
9	+ 125	+ 88	+ 297	+ 128	+ 136	+ 111	+ 127	+ 164	+ 202	+ 85	+ 77	+ 67
10	+ 121	+ 84	+ 253	+ 118	+ 136	+ 106	+ 104	+ 144	+ 186	+ 84	+ 77	+ 69
11	+ 109	+ 93	+ 202	+ 116	+ 122	+ 100	+ 157	+ 136	+ 166	+ 84	+ 76	+ 69
12	+ 209	+ 136	+ 173	+ 122	+ 172	+ 98	+ 222	+ 130	+ 150	+ 84	+ 77	+ 69
13	+ 242	+ 119	+ 162	+ 131	+ 142	+ 93	+ 205	+ 126	+ 142	+ 83	+ 76	+ 68
14	+ 264	+ 106	+ 164	+ 144	+ 128	+ 89	+ 165	+ 121	+ 137	+ 83	+ 74	+ 66
15	+ 248	+ 110	+ 145	+ 140	+ 120	+ 89	+ 132	+ 116	+ 132	+ 82	+ 73	+ 62
16	+ 175	+ 104	+ 141	+ 135	+ 120	+ 80	+ 126	+ 116	+ 128	+ 81	+ 74	+ 62
17	+ 135	+ 98	+ 137	+ 127	+ 116	+ 92	+ 114	+ 110	+ 120	+ 81	+ 73	+ 64
18	+ 384	+ 88	+ 156	+ 121	+ 114	+ 91	+ 109	+ 106	+ 116	+ 84	+ 75	+ 64
19	+ 372	+ 80	+ 178	+ 123	+ 159	+ 91	+ 99	+ 110	+ 114	+ 84	+ 75	+ 65
20	+ 295	+ 92	+ 188	+ 132	+ 162	+ 120	+ 95	+ 110	+ 111	+ 82	+ 77	+ 63
21	+ 268	+ 90	+ 168	+ 138	+ 142	+ 178	+ 111	+ 118	+ 109	+ 80	+ 76	+ 60
22	+ 256	+ 93	+ 242	+ 135	+ 135	+ 157	+ 118	+ 128	+ 108	+ 78	+ 71	+ 64
23	+ 218	+ 93	+ 275	+ 135	+ 132	+ 133	+ 104	+ 125	+ 108	+ 78	+ 64	+ 66
24	+ 200	+ 95	+ 210	+ 133	+ 158	+ 119	+ 99	+ 119	+ 106	+ 78	+ 72	+ 66
25	+ 156	+ 110	+ 182	+ 130	+ 158	+ 115	+ 105	+ 139	+ 104	+ 78	+ 70	+ 68
26	+ 144	+ 108	+ 166	+ 122	+ 144	+ 109	+ 174	+ 118	+ 101	+ 77	+ 64	+ 71
27	+ 142	+ 116	+ 156	+ 118	+ 135	+ 105	+ 137	+ 348	+ 100	+ 77	+ 55	+ 75
28	+ 138	+ 135	+ 148	+ 132	+ 124	+ 103	+ 120	+ 265	+ 97	+ 77	+ 50	+ 78
29	+ 118	+ 130	+ 148	+ 123	+ 176	+ 100	+ 180	+ 240	+ 95	+ 82	+ 46	+ 81
30	+ 105		+ 145	+ 116	+ 170	+ 97	+ 346	+ 212	+ 94	+ 76	+ 43	+ 84
31	+ 115		+ 142		+ 156		+ 412	+ 232		+ 70		+ 118
M	+ 170	+ 106	+ 184	+ 132	+ 140	+ 112	+ 146	+ 170	+ 141	+ 85	+ 70	+ 71

R. = + 128.
Max. 1920: + 458. 27.VIII. 9^h_p Min. i abs. min. 1920: + 43. 30.XI.
Abs. max. + 598. 12.VII 1903.

L. p. 91. Km. 38.6. **Zgłobice.** **Dunajec.** P. z. = 194.25 m. Adr.

Data	Styczeń	Luty	Marzec	Kwiecień	Maj	Czerwiec	Lipiec	Sierpień	Wrzesień	Październik	Listopad	Grudzień
1	— 90	— 50	— 50	— 48	— 78	— 48	— 93	+ 116	+ 12	— 96	— 130	— 118
2	— 76	— 45	— 42	— 50	— 80	— 56	— 90	— 56	— 14	— 98	— 128	— 115
3	— 44	— 40	— 22	— 40	— 86	— 62	— 35	+ 20	— 18	— 98	— 128	— 112
4	— 52	— 38	— 5	— 40	— 84	— 64	— 52	— 10	— 14	— 98	— 114	— 114
5	— 60	— 38	— 2	— 42	— 82	— 66	— 66	— 20	— 5	— 98	— 114	— 115
6	— 66	— 50	— 84	— 50	— 62	— 68	— 66	+ 4	— 14	— 100	— 108	— 116
7	— 72	— 54	— 68	— 52	— 0	— 68	— 70	— 10	— 4	— 100	— 108	— 117
8	— 70	— 62	— 84	— 54	— 40	— 74	— 66	+ 4	— 10	— 102	— 109	— 118
9	— 60	— 70	— 120	— 60	— 52	— 74	— 64	— 24	+ 4	— 102	— 109	— 130
10	— 64	— 80	— 72	— 62	— 54	— 78	— 80	— 42	— 10	— 102	— 110	— 130
11	— 76	— 80	— 27	— 64	+ 26	— 80	— 60	— 50	— 30	— 102	— 110	— 140
12	— 6	— 34	— 0	— 62	— 20	— 85	— 30	— 56	— 42	— 103	— 110	— 144
13	— 36	— 42	— 16	— 50	— 45	— 90	— 26	— 64	— 50	— 103	— 110	— 146
14	— 58	— 52	— 24	— 44	— 58	— 96	— 52	— 70	— 62	— 103	— 111	— 140
15	— 56	— 50	— 34	— 52	— 66	— 100	— 60	— 76	— 60	— 104	— 112	— 140
16	— 12	— 56	— 40	— 54	— 74	— 98	— 65	— 80	— 66	— 104	— 112	— 140
17	— 34	— 58	— 40	— 60	— 72	— 98	— 76	— 80	— 72	— 104	— 113	— 140
18	+ 244	— 62	— 28	— 58	— 76	— 95	— 82	— 86	— 76	— 103	— 113	— 96
19	+ 260	— 68	— 6	— 62	— 48	— 96	— 90	— 80	— 80	— 102	— 112	— 106
20	+ 114	— 66	— 4	— 58	— 24	— 66	— 94	— 78	— 82	— 102	— 110	— 120
21	— 90	— 64	— 10	— 56	— 48	— 5	— 84	— 66	— 82	— 103	— 110	— 120
22	— 56	— 66	— 32	— 60	— 54	— 34	— 74	— 60	— 80	— 104	— 114	— 120
23	— 28	— 66	— 80	— 54	— 54	— 56	— 86	— 70	— 84	— 106	— 118	— 122
24	— 4	— 70	— 28	— 54	— 24	— 66	— 94	— 72	— 90	— 106	— 114	— 120
25	— 20	— 54	— 4	— 62	— 30	— 66	— 84	— 56	— 88	— 107	— 115	— 120
26	— 26	— 49	— 22	— 64	— 50	— 76	— 20	— 80	— 86	— 107	— 120	— 102
27	— 30	— 48	— 32	— 70	— 54	— 78	— 54	+ 110	— 88	— 107	— 136	— 96
28	— 34	— 36	— 40	— 60	— 56	— 88	— 74	— 244	— 90	— 105	— 140	— 100
29	— 40	— 40	— 38	— 70	— 46	— 86	— 12	— 58	— 94	— 100	— 160	— 108
30	— 50		— 40	— 74	— 22	— 92	— 150	— 38	— 96	— 106	— 129	— 76
31	— 50		— 44		— 32		— 234	— 48		— 120		— 70
M	— 3	— 55	— 2	— 56	— 50	— 74	— 47	— 17	— 52	— 107	— 118	— 118

R. — 58. NL. — 105 cm. (32.0 dn.). NR. — 65 (45.9 dn.).
Max. 1920: + 272. 19.I. $2-4^h$ Min. i abs. min. 1920: — 160. 29.XI.
Abs. max. — 463. 10, 11.VII. 1867.

L. p. 92. Km. 55.1. **Ciężkowice.** **Biała.** P. z. = 246.66 m. Adr.

Data	Styczeń	Luty	Marzec	Kwiecień	Maj	Czerwiec	Lipiec	Sierpień	Wrzesień	Październik	Listopad	Grudzień
1	— 66	— 68	— 50	— 60	— 82	— 56	— 90	+ 20	— 50	— 92	— 96	— 90
2	— 60	— 56	— 45	— 62	— 82	— 60	— 52	— 20	— 50	— 92	— 94	— 90
3	— 50	— 50	— 30	— 62	— 84	— 66	— 30	— 42	— 45	— 92	— 94	— 90
4	— 40	— 45	— 30	— 66	— 84	— 70	— 60	— 36	— 46	— 92	— 94	— 90
5	— 30	— 40	— 10	— 66	— 84	— 74	— 80	— 40	— 44	— 92	— 94	— 90
6	— 20	— 50	— 10	— 66	— 60	— 76	— 90	— 30	— 44	— 92	— 94	— 90
7	— 16	— 55	— 20	— 68	— 30	— 76	— 96	— 50	— 46	— 92	— 94	— 90
8	— 14	— 65	— 15	— 68	— 46	— 78	— 78	— 50	— 48	— 90	— 94	— 90
9	— 10	— 62	— 10	— 70	— 66	— 78	— 72	— 64	— 46	— 90	— 94	— 90
10	— 30	— 74	— 18	— 70	— 60	— 80	— 50	— 60	— 50	— 90	— 92	— 86
11	— 35	— 60	— 26	— 72	— 56	— 82	— 40	— 70	— 64	— 90	— 92	— 86
12	— 140	— 50	— 30	— 74	— 60	— 84	— 60	— 70	— 60	— 90	— 90	— 86
13	— 50	— 50	— 35	— 74	— 60	— 86	— 88	— 70	— 76	— 90	— 90	— 86
14	— 120	— 40	— 46	— 76	— 78	— 86	— 82	— 84	— 76	— 90	— 90	— 86
15	— 36	— 40	— 50	— 76	— 78	— 86	— 80	— 84	— 72	— 90	— 90	— 86
16	— 10	— 50	— 50	— 76	— 80	— 86	— 96	— 82	— 70	— 90	— 90	— 86
17	— 20	— 56	— 54	— 78	— 82	— 86	— 94	— 70	— 84	— 90	— 90	— 86
18	— 210	— 64	— 56	— 78	— 82	— 88	— 92	— 70	— 86	— 90	— 90	— 86
19	+ 180	— 68	— 56	— 78	— 84	— 88	— 90	— 84	— 88	— 90	— 90	— 86
20	— 60	— 70	— 50	— 78	— 86	— 30	— 92	— 70	— 80	— 90	— 90	— 86
21	— 30	— 74	— 20	— 80	— 86	— 70	— 90	— 70	— 80	— 90	— 90	— 86
22	— 10	— 72	+ 110	— 80	— 80	— 70	— 90	— 70	— 80	— 90	— 90	— 86
23	— 20	— 70	— 40	— 82	— 86	— 76	— 90	— 70	— 80	— 90	— 90	— 86
24	— 28	— 60	— 20	— 82	— 88	— 78	— 90	— 64	— 98	— 90	— 90	— 86
25	— 30	— 60	— 36	— 84	— 82	— 80	— 60	— 70	— 98	— 90	— 90	— 86
26	— 36	— 62	— 40	— 84	— 88	— 80	— 40	— 60	— 98	— 90	— 90	— 50
27	— 40	— 42	— 44	— 70	— 88	— 82	+ 14	— 190	— 96	— 90	— 90	— 60
28	— 45	— 30	— 50	— 74	— 88	— 84	— 76	— 30	— 96	— 80	— 90	— 70
29	— 54	— 40	— 50	— 76	— 88	— 86	— 120	— 20	— 94	— 80	— 90	— 86
30	— 66		— 56	— 80	— 62	— 88	— 210	— 30	— 94	— 88	— 90	— 40
31	— 64		— 60		— 68		+ 90	— 10		— 90		— 66
M	— 5	— 55	— 26	— 74	— 75	— 77	— 52	— 39	— 71	— 90	— 91	— 83

R. = — 60.
Max. 1920: + 212. 18.I. 10^h_a Min. 1920: — 98. 24, 25, 26.IX.
Abs. max. + 250. 6.V. 1909. Abs. min. — 110. 6, 7.X 1917.

L. p. 93. Km. 6.5 **Koszyce** **Biała.** P. z. = 191.30 m. Adr.

Data	Styczeń	Luty	Marzec	Kwiecień	Maj	Czerwiec	Lipiec	Sierpień	Wrzesień	Październik	Listopad	Grudzień
1	+ 96	+ 98	+ 102	+ 95	+ 75	+ 80	+ 70	+ 290	+ 130	+ 70	+ 76	+ 70
2	+ 135	+ 104	+ 134	+ 94	+ 75	+ 75	+ 180	+ 260	+ 114	+ 70	+ 75	+ 70
3	+ 190	+ 108	+ 155	+ 92	+ 78	+ 70	+ 110	+ 210	+ 120	+ 70	+ 74	+ 76
4	+ 160	+ 116	+ 150	+ 91	+ 70	+ 70	+ 80	+ 150	+ 120	+ 70	+ 74	+ 75
5	+ 140	+ 110	+ 130	+ 90	+ 78	+ 72	+ 78	+ 110	+ 112	+ 70	+ 74	+ 73
6	+ 137	+ 100	+ 140	+ 89	+ 80	+ 74	+ 76	+ 140	+ 114	+ 72	+ 74	+ 73
7	+ 135	+ 95	+ 185	+ 84	+ 95	+ 74	+ 84	+ 120	+ 110	+ 72	+ 74	+ 73
8	+ 130	+ 90	+ 190	+ 84	+ 99	+ 74	+ 90	+ 100	+ 106	+ 73	+ 74	+ 72
9	+ 170	+ 88	+ 180	+ 86	+ 100	+ 76	+ 112	+ 92	+ 102	+ 73	+ 74	+ 72
10	+ 150	+ 86	+ 130	+ 85	+ 96	+ 76	+ 104	+ 90	+ 100	+ 72	+ 74	+ 72
11	+ 128	+ 95	+ 115	+ 84	+ 80	+ 77	+ 134	+ 88	+ 96	+ 71	+ 74	+ 72
12	+ 250	+ 130	+ 110	+ 84	+ 80	+ 76	+ 110	+ 87	+ 96	+ 73	+ 74	+ 76
13	+ 325	+ 110	+ 105	+ 85	+ 74	+ 75	+ 108	+ 87	+ 94	+ 70	+ 74	+ 73
14	+ 300	+ 100	+ 103	+ 84	+ 87	+ 74	+ 105	+ 85	+ 90	+ 70	+ 74	+ 74
15	+ 270	+ 130	+ 100	+ 83	+ 87	+ 72	+ 100	+ 83	+ 88	+ 70	+ 74	+ 80
16	+ 160	+ 102	+ 120	+ 83	+ 86	+ 72	+ 90	+ 82	+ 88	+ 69	+ 74	+ 82
17	+ 140	+ 100	+ 110	+ 82	+ 86	+ 72	+ 80	+ 82	+ 88	+ 70	+ 74	+ 82
18	+ 450	+ 96	+ 110	+ 80	+ 84	+ 70	+ 70	+ 80	+ 87	+ 70	+ 74	+ 82
19	+ 420	+ 93	+ 108	+ 80	+ 104	+ 70	+ 72	+ 84	+ 86	+ 70	+ 74	+ 82
20	+ 260	+ 88	+ 100	+ 80	+ 90	+ 100	+ 72	+ 80	+ 84	+ 72	+ 72	+ 80
21	+ 320	+ 90	+ 105	+ 80	+ 84	+ 95	+ 72	+ 72	+ 82	+ 70	+ 71	+ 80
22	+ 190	+ 90	+ 170	+ 80	+ 81	+ 90	+ 72	+ 86	+ 80	+ 70	+ 71	+ 80
23	+ 170	+ 94	+ 150	+ 80	+ 78	+ 80	+ 71	+ 90	+ 78	+ 70	+ 72	+ 78
24	+ 130	+ 97	+ 120	+ 80	+ 76	+ 84	+ 70	+ 110	+ 76	+ 70	+ 71	+ 78
25	+ 120	+ 98	+ 110	+ 80	+ 98	+ 80	+ 150	+ 430	+ 75	+ 69	+ 71	+ 83
26	+ 116	+ 100	+ 107	+ 80	+ 96	+ 79	+ 130	+ 94	+ 74	+ 70	+ 71	+ 85
27	+ 112	+ 105	+ 106	+ 84	+ 90	+ 76	+ 124	+ 90	+ 73	+ 72	+ 71	+ 130
28	+ 108	+ 160	+ 100	+ 82	+ 87	+ 74	+ 100	+ 344	+ 72	+ 73	+ 70	+ 84
29	+ 104	+ 110	+ 98	+ 82	+ 82	+ 72	+ 200	+ 160	+ 71	+ 73	+ 70	+ 80
30	+ 102		+ 96	+ 82	+ 88	+ 70	+ 330	+ 290	+ 71	+ 73	+ 70	+ 130
31	+ 100		+ 95		+ 86		+ 400	+ 160		+ 73		+ 100
M	+ 185	+ 103	+ 124	+ 84	+ 85	+ 77	+ 118	+ 137	+ 93	+ 71	+ 73	+ 81

R. + 102. NL. + 75 (109.0 dn.). NR. + 75 (109.0 dn.).
Max. 1920: + 520. 18.I. 2^h_p Min. 1920: + 69. 16, 25. X.
Abs. max. + 650. 21.IV. 1901. Abs. min. + 41. 3—4. XII. 1911.

L. p. 94. Km. 29.6. **Biała** — **Dunajec.** P. z. = 183. 39. m. Adr.

Data	Styczeń	Luty	Marzec	Kwiecień	Maj	Czerwiec	Lipiec	Sierpień	Wrzesień	Październik	Listopad	Grudzień
1	+188	+210	+206	+218	+192	+204	+176	+382	+270	+176	+150	+146
2	+212	+212	+216	+218	+186	+210	+178	+316	+258	+176	+146	+154
3	+238	+214	+238	+222	+182	+200	+244	+272	+250	+174	+152	+156
4	+232	+218	+254	+224	+180	+201	+222	+256	+260	+174	+156	+156
5	+218	+214	+258	+224	+180	+206	+202	+242	+262	+172	+156	+154
6	+214	+206	+312	+218	+204	+198	+196	+256	+258	+172	+160	+151
7	+198	+200	+326	+218	+260	+194	+208	+257	+262	+172	+162	+150
8	+208	+186	+316	+214	+230	+194	+188	+257	+260	+170	+160	+148
9	+226	+186	+358	+208	+214	+196	+210	+248	+263	+168	+160	+150
10	+210	+184	+322	+204	+218	+188	+190	+230	+260	+168	+160	+148
11	+208	+194	+272	+200	+274	+184	+212	+222	+244	+166	+160	+150
12	+268	+228	+266	+202	+248	+182	+286	+218	+232	+166	+158	+154
13	+314	+216	+246	+214	+226	+176	+240	+212	+225	+166	+156	+156
14	+320	+204	+238	+200	+212	+172	+220	+208	+222	+164	+154	+152
15	+332	+216	+230	+216	+202	+170	+208	+202	+217	+165	+154	+138
16	+264	+214	+222	+214	+198	+170	+204	+200	+210	+164	+154	+146
17	+240	+194	+222	+208	+198	+172	+194	+198	+216	+164	+154	+142
18	+454	+186	+232	+208	+192	+174	+186	+192	+214	+165	+155	+168
19	+508	+188	+354	+208	+216	+170	+180	+194	+200	+164	+156	+164
20	+366	+188	+262	+208	+242	+202	+176	+192	+196	+168	+158	+160
21	+354	+188	+252	+212	+222	+254	+184	+190	+196	+164	+156	+154
22	+304	+190	+274	+212	+214	+234	+198	+218	+194	+162	+154	+156
23	+272	+182	+344	+210	+212	+214	+186	+212	+194	+162	+152	+150
24	+260	+194	+280	+214	+234	+202	+174	+220	+192	+160	+150	+152
25	+242	+200	+258	+208	+234	+194	+198	+222	+190	+160	+152	+154
26	+232	+210	+242	+202	+226	+190	+244	+224	+188	+162	+152	+154
27	+234	+210	+234	+200	+214	+184	+218	+338	+186	+166	+138	+174
28	+230	+232	+228	+210	+208	+182	+200	+480	+182	+176	+138	+170
29	+216	+220	+222	+204	+214	+184	+268	+320	+180	+160	+136	+166
30	+200		+226	+194	+240	+180	+388	+298	+180	+158	+150	+198
31	+214		+222		+231		+464	+310		+152		+218
M	+264	+203	+259	+210	+216	+193	+221	+251	+222	+166	+153	+158

R. + 210, NL. + 215 cm. (33.8 dn.) NR. + 215 cm. (52.1 dn.)
Max. 1920: + 510. 18.I. 6^h_p Min. 1920: + 136. 29.XI;
Abs. max. + 635. 6.V. 1909. Abs. min. + 110 23.XII. 1917.

L. p. 95. Km. 17.4. **Żabno** — **Dunajec.** P. z. = 177.91 m. Adr.

Data	Styczeń	Luty	Marzec	Kwiecień	Maj	Czerwiec	Lipiec	Sierpień	Wrzesień	Październik	Listopad	Grudzień
1	—138	—100	—110	84	—120	70	—150	+222	28	—154	—175	—188
2	—100	—106	—100	90	—124	96	—156	76	28	—156	—176	—182
3	66	—102	80	84	—132	112	56	6	58	—158	—175	—176
4	66	94	52	80	135	—114	86	30	30	—159	—175	—178
5	90	—106	40	80	136	104	110	50	20	—159	174	—178
6	—100	—114	56	88	117	116	—118	10	24	—159	173	—179
7	—112	—118	64	88	20	—120	—112	20	20	—160	—174	—180
8	—120	—120	62	92	60	—120	—118	30	26	—160	—173	—180
9	82	—124	+140	—100	88	116	80	48	26	—161	—172	178
10	84	—138	94	—110	94	—122	82	70	22	—162	—172	180
11	—108	—134	10	112	8	—134	96	90	60	164	—173	—181
12	26	86	30	110	30	—138	36	—100	70	—164	—174	183
13	72	94	50	90	70	—140	38	—100	85	—164	—176	—170
14	80	—114	62	84	92	146	76	—116	88	—167	—175	—182
15	+122	—100	74	88	102	148	—100	—122	98	—169	—176	—150
16	6	—104	84	94	116	152	—114	—122	—104	—170	—176	—152
17	52	124	88	100	—116	—150	—120	—124	—110	—172	—179	—154
18	+260	—134	84	103	—120	—148	—130	—124	—118	—172	—180	155
19	+400	—136	38	102	96	—148	136	—126	—122	—170	—181	—160
20	+174	—134	24	—100	42	—114	—140	128	—128	—170	182	150
21	+140	—132	40	96	78	40	135	—108	—132	—170	183	—154
22	88	—134	12	94	94	54	—125	—112	—134	—170	184	—158
23	2	136	+134	98	96	88	138	116	—138	—170	—184	—126
24	20	—130	30	92	64	—100	—145	118	—138	—170	—184	120
25	48	—124	16	—100	58	—120	—126	90	—138	—170	185	124
26	72	—109	46	—108	75	—124	80	—100	—140	—170	—186	84
27	70	—107	62	—104	92	—134	84	—120	—144	—170	—186	94
28	76	82	72	—100	100	—136	—116	+366	140	162	—187	98
29	82	94	74	108	90	—136	60	80	—149	168	—187	40
30	96		75	—114	56	—140	+168	65	—152	—170	—188	—130
31	92		80		56		326	70		—174		—126
M	13	—115	26	96	86	—119	77	42	87	—166	—179	—151

R. — 96. NL. — 95 cm. (25.7 dn.). NR. — 135 (37.9 dn.).
Max. 1920: + 400. 19.I. 8^h_a Min. i abs. min. 1920: —188. 30.XI, 1.XII.
Abs. max. + 550. 6.V. 1909.

L. p. 96. Km. 7.1 **Siedliszowice** F = 6958 km². **Dunajec.** P. z. = 172.48 m. Adr.

Data	Styczeń	Luty	Marzec	Kwiecień	Maj	Czerwiec	Lipiec	Sierpień	Wrzesień	Październik	Listopad	Grudzień
1	+ 20	+ 60	+ 60	+ 90	+ 55	+110	+ 43	+390	+190	+ 30	+ 6	+ 4
2	+ 40	+ 64	+ 60	+ 90	+ 50	+100	+ 48	+250	+150	+ 30	+ 8	+ 6
3	+ 60	+ 65	+ 70	+ 85	+ 50	+ 90	+ 90	+190	+130	+ 29	+ 15	+ 7
4	+ 80	+ 60	+ 90	+ 90	+ 50	+ 80	+ 80	+150	+130	+ 29	+ 10	+ 8
5	+130	+ 60	+140	+ 85	+ 60	+ 70	+ 75	+170	+135	+ 29	+ 9	+ 8
6	+ 90	+ 55	+200	+ 80	+ 80	+ 60	+ 70	+160	+140	+ 27	+ 8	+ 6
7	+ 70	+ 53	+240	+ 75	+140	+ 50	+ 60	+140	+150	+ 25	+ 8	+ 5
8	+ 70	+ 51	+280	+ 70	+100	+ 52	+ 58	+135	+145	+ 24	+ 7	+ 5
9	+ 94	+ 50	+296	+ 65	+ 80	+ 52	+ 70	+130	+140	+ 24	+ 7	+ 7
10	+ 80	+ 49	+270	+ 60	+ 80	+ 50	+ 60	+120	+130	+ 23	+ 6	+ 8
11	+ 80	+ 45	+190	+ 60	+150	+ 50	+ 80	+110	+125	+ 22	+ 6	+ 10
12	+100	+ 85	+150	+ 70	+110	+ 48	+170	+105	+114	+ 22	+ 6	+ 30
13	+190	+ 70	+139	+ 75	+ 85	+ 44	+110	+100	+110	+ 21	+ 6	+ 48
14	+260	+ 65	+112	+ 80	+ 63	+ 40	+ 80	+ 90	+ 95	+ 20	+ 5	+ 40
15	+310	+ 56	+100	+ 80	+ 60	+ 35	+ 70	+ 80	+ 80	+ 20	+ 5	+ 30
16	+190	+ 50	+100	+ 75	+ 55	+ 30	+ 65	+ 70	+ 70	+ 19	+ 4	+ 20
17	+150	+ 50	+ 93	+ 70	+ 50	+ 25	+ 60	+ 60	+ 57	+ 18	+ 4	+ 20
18	+380	+ 50	+105	+ 70	+ 50	+ 23	+ 50	+ 50	+ 55	+ 17	+ 4	+ 18
19	+530	+ 50	+130	+ 65	+ 60	+ 20	+ 42	+ 40	+ 50	+ 15	+ 5	+ 18
20	+380	+ 48	+150	+ 65	+100	+ 40	+ 40	+ 40	+ 50	+ 14	+ 7	+ 19
21	+300	+ 47	+138	+ 64	+ 80	+ 80	+ 44	+ 35	+ 48	+ 12	+ 6	+ 19
22	+230	+ 47	+170	+ 64	+ 70	+ 90	+ 45	+ 32	+ 45	+ 11	+ 6	+ 20
23	+190	+ 48	+290	+ 63	+ 65	+ 80	+ 40	+ 30	+ 43	+ 10	+ 5	+ 21
24	+145	+ 48	+290	+ 62	+100	+ 70	+ 40	+ 35	+ 41	+ 10	+ 4	+ 25
25	+110	+ 51	+160	+ 63	+105	+ 60	+ 60	+ 37	+ 40	+ 8	+ 4	+ 25
26	+ 90	+ 55	+140	+ 63	+ 90	+ 50	+ 58	+ 60	+ 37	+ 8	+ 3	+ 25
27	+ 86	+ 60	+120	+ 64	+ 80	+ 45	+ 57	+180	+ 35	+ 8	+ 3	+ 42
28	+ 78	+ 80	+100	+ 70	+ 75	+ 43	+ 60	+480	+ 33	+ 15	+ 1	+ 50
29	+ 72	+ 85	+ 98	+ 65	+ 70	+ 43	+100	+320	+ 32	+ 10	+ 1	+ 70
30	+ 62		+ 95	+ 60	+110	+ 42	+300	+220	+ 30	+ 7	+ 2	+100
31	+ 70		+ 90		+115		+440	+200		+ 6		+ 60
M	+153	+ 57	+147	+ 72	+ 80	+ 56	+ 86	+136	+ 88	+ 18	+ 6	+ 25

R. = + 77. NL. = + 5 (33.0 dn.). NR. = + 65 (39.1 dn.).
Max. 1920: + 530. 19.I. 8^h_a Min. 1920: + 1. 28, 29.XI.
Abs. max. + 616. 12.VII. 1903. Abs. min. — 8. 4, 7.X 1917.

L. p. 97. Km. 166 0. **Karsy.** **Wisła.** P. z. = 170.22 m. Adr.

Data	Styczeń	Luty	Marzec	Kwiecień	Maj	Czerwiec	Lipiec	Sierpień	Wrzesień	Październik	Listopad	Grudzień
1	+ 65	— 6	+ 33	— 3	— 44	+ 10	— 52	+278	+136	— 59	— 85	— 95
2	+ 26	— 3	+ 26	— 10	— 51	— 8	— 52	194	+101	— 72	— 86	— 94
3	+ 52	+ 1	+ 36	— 11	— 56	— 29	— 25	110	+ 62	— 72	— 50	— 92
4	+ 37	— 21	+ 58	— 8	— 60	— 36	— 12	+ 55	+ 61	— 75	— 39	— 91
5	+ 73	+ 23	+ 68	— 10	— 60	— 29	— 4	+ 27	+ 53	— 76	— 38	— 90
6	+ 53	+ 18	+ 92	— 15	— 54	— 26	— 4	+ 22	+ 46	— 78	— 33	— 92
7	+ 26	+ 6	+117	— 18	+ 20	— 31	— 10	+ 65	+ 44	— 80	— 28	— 92
8	+ 9	— 10	+117	— 22	+ 36	— 36	— 17	+ 44	+ 50	— 80	— 50	— 95
9	+ 24	— 25	+153	— 27	+ 13	— 35	— 13	+ 40	+ 56	— 81	— 60	— 93
10	+ 44	— 35	+130	— 32	— 6	— 32	— 30	+ 16	+ 58	— 81	— 72	— 48
11	+ 46	— 34	+ 88	— 38	+ 12	— 40	— 26	— 6	+ 54	— 82	— 85	— 42
12	+ 76	+ 4	+ 58	— 40	+ 22	— 47	— 30	— 20	+ 30	— 82	— 86	— 58
13	+190	+ 25	+ 40	— 34	— 8	— 53	— 2	— 22	+ 12	— 82	— 87	— 65
14	+214	+ 18	+ 34	— 24	— 26	— 58	+ 2	— 38	— 0	— 82	— 88	— 62
15	+255	+ 10	+ 27	— 26	— 38	— 64	— 15	— 46	— 8	— 82	— 89	— 62
16	+180	+ 20	+ 22	— 30	— 45	— 66	— 26	— 50	— 8	— 82	— 90	— 76
17	+130	+ 12	+ 22	— 33	— 47	— 67	— 36	— 56	— 26	— 82	— 90	— 74
18	+190	— 0	+ 26	— 38	— 48	— 66	— 47	— 60	— 31	— 80	— 90	— 60
19	+380	— 15	+ 39	— 38	— 41	— 67	— 55	— 60	— 36	— 80	— 88	— 52
20	+348	— 22	+ 42	— 40	+ 3	— 60	— 61	— 46	— 42	— 80	— 86	— 50
21	+317	— 28	+ 38	— 40	— 10	— 30	— 52	— 38	— 46	— 81	— 85	— 54
22	+260	— 29	+ 36	— 39	— 29	— 3	— 30	— 46	— 47	— 82	— 86	— 59
23	+175	— 28	+164	— 42	— 37	— 9	— 26	— 22	— 48	— 83	— 90	— 62
24	+120	— 27	+125	— 40	— 8	— 25	— 47	— 18	— 50	— 83	— 92	— 60
25	+ 71	— 20	+ 90	— 40	+ 36	— 21	— 55	— 14	— 52	— 83	— 92	— 62
26	+ 46	— 10	+ 58	— 45	+ 30	— 25	— 21	— 32	— 55	— 83	— 93	— 58
27	+ 30	— 2	+ 35	— 42	+ 13	— 33	— 26	+ 50	— 58	— 83	— 95	— 51
28	+ 16	+ 10	+ 20	— 50	— 0	— 40	— 44	+248	— 62	— 82	— 98	— 45
29	+ 4	+ 33	+ 12	— 34	— 21	— 46	— 33	+164	— 64	— 78	— 101	— 41
30	— 14		+ 8	— 36	+ 9	— 47	+ 88	+122	— 67	— 79	—102	— 39
31	— 16		+ 4		+ 17		+ 254	+170		— 83		— 0
M	+112	— 3	+ 59	— 30	— 15	— 37	— 14	+ 33	+ 2	— 80	— 79	— 65

R. — 10. NL. — 35 cm. (37.2 dn.) NR. — 35 cm. (42.2 dn.)
Max. 1920: + 394. 19. I. 5^h_p Min. i abs. min. 1920: — 102. 30.XI.
Abs. max. + 496. 12.VII. 1903.

L. p. 101. Km. 5.6. **Nowy Korczyn.** **Nida.** P. z. = 168.241 m. Adr.

Data	Styczeń	Luty	Marzec	Kwiecień	Maj	Czerwiec	Lipiec	Sierpień	Wrzesień	Październik	Listopad	Grudzień
1	+ 93	+ 115	+ 106	+ 70	+ 53	+ 43	+ 35	brak obserwacji.	+ 65	+ 39	+ 36	+ 35
2	+ 84	+ 116	+ 113	+ 68	+ 52	+ 46	+ 34		+ 62	+ 39	+ 56	+ 36
3	+ 90	+ 124	+ 120	+ 67	+ 51	+ 47	+ 34		+ 66	+ 38	+ 54	+ 37
4	+ 110	+ 138	+ 122	+ 66	+ 50	+ 48	+ 34		+ 68	+ 38	+ 50	+ 37
5	+ 123	+ 147	+ 115	+ 65	+ 48	+ 49	+ 35		+ 69	+ 38	+ 44	+ 38
6	+ 133	+ 160	+ 110	+ 63	+ 49	+ 47	+ 36		+ 68	+ 37	+ 50	+ 40
7	+ 144	+ 155	+ 111	+ 62	+ 51	+ 44	+ 37		+ 64	+ 37	+ 50	+ 44
8	+ 143	+ 151	+ 110	+ 61	+ 54	+ 43	+ 40		+ 62	+ 36	+ 47	+ 47
9	+ 137	+ 147	+ 111	+ 60	+ 56	+ 42	+ 45		+ 60	+ 36	+ 43	+ 50
10	+ 133	+ 152	+ 108	+ 59	+ 58	+ 41	+ 49		+ 58	+ 35	+ 43	+ 49
11	+ 125	+ 147	+ 103	+ 58	+ 57	+ 41	+ 47		+ 57	+ 35	+ 42	+ 47
12	+ 130	+ 143	+ 97	+ 57	+ 56	+ 40	+ 45		+ 56	+ 34	+ 42	+ 45
13	+ 163	+ 145	+ 94	+ 57	+ 56	+ 40	+ 44		+ 55	+ 34	+ 42	+ 44
14	+ 182	+ 146	+ 92	+ 56	+ 54	+ 39	+ 44		+ 54	+ 33	+ 42	+ 48
15	+ 208	+ 154	+ 90	+ 56	+ 51	+ 39	+ 43		+ 52	+ 33	+ 41	+ 56
16	+ 270	+ 170	+ 89	+ 55	+ 49	+ 38	+ 42		+ 50	+ 33	+ 41	+ 54
17	+ 197	+ 160	+ 88	+ 52	+ 46	+ 38	+ 40		+ 48	+ 33	+ 41	+ 50
18	+ 200	+ 141	+ 88	+ 51	+ 44	+ 38	+ 38		+ 47	+ 32	+ 40	+ 46
19	+ 283	+ 129	+ 89	+ 49	+ 43	+ 38	+ 37		+ 46	+ 32	+ 40	+ 41
20	+ 278	+ 115	+ 90	+ 49	+ 42	+ 39	+ 37		+ 45	+ 32	+ 40	+ 44
21	+ 284	+ 102	+ 91	+ 49	+ 41	+ 40	+ 36		+ 44	+ 32	+ 40	+ 46
22	+ 255	+ 97	+ 92	+ 47	+ 40	+ 40	+ 34		+ 43	+ 32	+ 39	+ 46
23	+ 193	+ 94	+ 102	+ 47	+ 40	+ 39	+ 33		+ 42	+ 32	+ 39	+ 45
24	+ 156	+ 92	+ 98	+ 47	+ 39	+ 38	+ 31		+ 42	+ 32	+ 38	+ 44
25	+ 146	+ 95	+ 97	+ 46	+ 39	+ 38	+ 30		+ 42	+ 32	+ 36	+ 44
26	+ 142	+ 94	+ 89	+ 46	+ 39	+ 38	+ 30		+ 42	+ 31	+ 35	+ 46
27	+ 127	+ 97	+ 85	+ 47	+ 38	+ 37	+ 30		+ 41	+ 31	+ 35	+ 54
28	+ 117	+ 100	+ 81	+ 48	+ 38	+ 37	+ 29		+ 41	+ 31	+ 34	+ 59
29	+ 104	+ 101	+ 78	+ 49	+ 39	+ 37	+ 30		+ 40	+ 31	+ 34	+ 63
30	+ 114		+ 76	+ 51	+ 40	+ 36	+ 36		+ 39	+ 31	+ 33	+ 73
31	+ 120		+ 73		+ 42		+ 113			+ 31		+ 79
M.	+ 163	+ 128	+ 97	+ 55	+ 47	+ 41	+ 40		+ 52	+ 34	+ 42	+ 48

Max. 1920: + 292. 19. I. 5^h_p Min. 1920: + 29. 28.VI.
Abs. max. + 405. 27, 28.I. 1900. Abs. min. + 8. 19—22.VIII. 1904.

L. p. 102. Km 177.7. **Pawłów.** F. = 23668 km.² **Wisła.** P. z. = 164.87 m. Adr.

Data	Styczeń	Luty	Marzec	Kwiecień	Maj	Czerwiec	Lipiec	Sierpień	Wrzesień	Październik	Listopad	Grudzień
1	+ 324	+ 240	+ 270	+ 229	+ 188	+ 232	+ 169	+ 455	+ 339	+ 163	+ 137	+ 114
2	+ 266	+ 248	+ 263	+ 226	+ 183	+ 217	+ 168	+ 387	+ 314	+ 162	+ 177	+ 122
3	+ 297	+ 247	+ 271	+ 226	+ 176	+ 202	+ 176	+ 328	+ 282	+ 160	+ 172	+ 126
4	+ 314	+ 267	+ 285	+ 227	+ 170	+ 196	+ 211	+ 281	+ 285	+ 158	+ 177	+ 125
5	+ 304	+ 266	+ 283	+ 225	+ 169	+ 196	+ 212	+ 254	+ 278	+ 156	+ 182	+ 124
6	+ 282	+ 264	+ 308	+ 222	+ 175	+ 199	+ 216	+ 243	+ 266	+ 154	+ 185	+ 122
7	+ 271	+ 245	+ 332	+ 219	+ 233	+ 194	+ 198	+ 251	+ 266	+ 153	+ 182	+ 122
8	+ 260	+ 243	+ 327	+ 215	+ 254	+ 188	+ 198	+ 264	+ 272	+ 151	+ 183	+ 123
9	+ 266	+ 226	+ 354	+ 212	+ 238	+ 191	+ 202	+ 254	+ 285	+ 150	+ 180	+ 125
10	+ 278	+ 226	+ 340	+ 208	+ 222	+ 191	+ 199	+ 237	+ 286	+ 149	+ 177	+ 162
11	+ 278	+ 226	+ 311	+ 200	+ 234	+ 185	+ 198	+ 222	+ 276	+ 148	+ 135	+ 168
12	+ 298	+ 252	+ 283	+ 199	+ 248	+ 178	+ 238	+ 211	+ 254	+ 148	+ 133	+ 173
13	+ 363	+ 267	+ 272	+ 200	+ 220	+ 171	+ 240	+ 200	+ 242	+ 146	+ 132	+ 168
14	+ 411	+ 262	+ 265	+ 209	+ 206	+ 167	+ 223	+ 193	+ 238	+ 145	+ 130	+ 170
15	+ 458	+ 256	+ 258	+ 208	+ 191	+ 162	+ 206	+ 183	+ 222	+ 144	+ 129	+ 175
16	+ 395	+ 272	+ 253	+ 205	+ 187	+ 159	+ 194	+ 180	+ 214	+ 142	+ 129	+ 172
17	+ 353	+ 261	+ 252	+ 202	+ 182	+ 157	+ 186	+ 176	+ 203	+ 144	+ 129	+ 171
18	+ 379	+ 250	+ 256	+ 198	+ 180	+ 156	+ 172	+ 170	+ 200	+ 144	+ 129	+ 176
19	+ 533	+ 247	+ 268	+ 197	+ 187	+ 155	+ 168	+ 170	+ 194	+ 145	+ 129	+ 180
20	+ 552	+ 251	+ 268	+ 194	+ 225	+ 164	+ 160	+ 178	+ 190	+ 144	+ 130	+ 186
21	+ 519	+ 224	+ 265	+ 194	+ 216	+ 186	+ 160	+ 192	+ 187	+ 142	+ 130	+ 184
22	+ 465	+ 222	+ 264	+ 196	+ 200	+ 221	+ 197	+ 184	+ 185	+ 140	+ 129	+ 182
23	+ 399	+ 221	+ 369	+ 192	+ 197	+ 213	+ 192	+ 189	+ 184	+ 140	+ 128	+ 180
24	+ 352	+ 223	+ 333	+ 193	+ 225	+ 195	+ 181	+ 208	+ 184	+ 139	+ 125	+ 178
25	+ 316	+ 225	+ 304	+ 191	+ 253	+ 198	+ 164	+ 210	+ 180	+ 138	+ 123	+ 179
26	+ 296	+ 235	+ 282	+ 187	+ 251	+ 193	+ 199	+ 196	+ 176	+ 137	+ 122	+ 180
27	+ 278	+ 236	+ 264	+ 182	+ 236	+ 188	+ 197	+ 215	+ 174	+ 137	+ 120	+ 182
28	+ 261	+ 251	+ 253	+ 184	+ 222	+ 182	+ 174	+ 406	+ 171	+ 137	+ 118	+ 192
29	+ 253	+ 267	+ 245	+ 196	+ 206	+ 177	+ 181	+ 374	+ 165	+ 142	+ 113	+ 194
30	+ 239		+ 240	+ 194	+ 224	+ 174	+ 280	+ 328	+ 165	+ 141	+ 112	+ 195
31	+ 240		+ 237		+ 236		+ 405	+ 360		+ 139		+ 218
M.	+ 339	+ 248	+ 283	+ 204	+ 211	+ 186	+ 202	+ 248	+ 229	+ 146	+ 143	+ 163

R. + 217. NL. + 195 cm. (34.2 dn.) NR. + 195 cm. (35.2 dn.)
Max. 1920: + 573 19 I. 6^h_p — 12^h_p Min. 1920: + 112. 30 XI.
Abs. max.: + 716. 12 VII 1903. Abs. min.: + 100. 5—21. VIII. 1904.

L. p. 104. Km. 194.1. **Szczucin.** **Wisła.** P. z. = 162.69 m. Adr.

Data	Styczeń	Luty	Marzec	Kwiecień	Maj	Czerwiec	Lipiec	Sierpień	Wrzesień	Październik	Listopad	Grudzień
1	— 57	— 20	+ 36	— 12	— 56	— 2	— 67	+ 314	+ 160	— 86	— 108	— 118
2	— 5	+ 10	+ 28	— 20	— 64	— 13	— 70	+ 236	+ 132	— 88	— 112	— 114
3	+ 34	— 14	+ 38	— 22	— 70	— 36	— 67	+ 160	+ 80	— 92	— 120	— 113
4	+ 86	+ 8	+ 70	— 20	— 75	— 48	— 23	+ 80	+ 70	— 93	— 124	— 112
5	+ 83	+ 20	+ 80	— 21	— 80	— 47	— 16	+ 38	+ 65	— 95	— 108	— 111
6	+ 60	+ 23	+ 92	— 23	— 74	— 41	— 18	+ 20	+ 54	— 96	— 105	— 114
7	+ 26	+ 10	+ 164	— 29	— 40	— 46	— 36	+ 45	+ 45	— 97	— 103	— 113
8	+ 14	— 5	+ 145	— 32	+ 25	— 52	— 30	+ 27	+ 53	— 99	— 100	— 112
9	+ 19	— 10	+ 170	— 36	+ 16	— 54	— 32	+ 56	+ 54	— 100	— 96	— 118
10	+ 38	— 20	+ 167	— 41	— 12	— 50	— 31	+ 18	+ 64	— 101	— 98	— 120
11	+ 48	— 30	+ 120	— 46	— 24	— 55	— 45	+ 10	+ 64	— 102	— 96	— 78
12	+ 56	— 34	+ 80	— 51	— 48	— 63	— 25	— 23	+ 38	— 102	— 105	— 67
13	+ 90	+ 23	+ 50	— 50	— 20	— 67	+ 24	— 36	+ 15	— 103	— 107	— 72
14	+ 246	+ 18	+ 40	— 40	— 34	— 72	— 15	— 44	— 2	— 103	— 108	— 80
15	+ 284	+ 16	+ 27	— 42	— 48	— 76	— 24	— 59	— 24	— 103	— 108	— 84
16	+ 254	+ 34	+ 20	— 46	— 58	— 86	— 38	— 60	— 28	— 104	— 109	— 82
17	+ 175	+ 27	+ 14	— 48	— 63	— 87	— 46	— 65	— 35	— 105	— 110	— 84
18	+ 164	+ 10	+ 17	— 50	— 65	— 88	— 56	— 68	— 40	— 104	— 110	— 87
19	+ 365	— 10	+ 32	— 52	— 62	— 86	— 65	— 72	— 47	— 102	— 108	— 90
20	+ 410	— 20	+ 40	— 54	— 23	— 85	— 74	— 57	— 54	— 101	— 107	— 89
21	+ 352	— 30	+ 42	— 55	— 18	— 59	— 78	— 50	— 60	— 102	— 106	— 80
22	+ 320	— 40	+ 38	— 54	— 35	— 15	— 30	— 54	— 64	— 103	— 107	— 84
23	+ 246	— 43	+ 152	— 55	— 50	— 16	— 30	— 45	— 66	— 104	— 108	— 89
24	+ 176	— 40	+ 150	— 56	— 53	— 38	— 54	— 30	— 67	— 105	— 111	— 86
25	+ 120	— 35	+ 121	— 57	+ 18	— 42	— 68	— 34	— 69	— 107	— 112	— 83
26	+ 85	— 25	+ 80	— 60	+ 25	— 40	— 54	— 38	— 71	— 107	— 113	— 81
27	+ 50	— 17	+ 60	— 65	+ 10	— 43	— 31	— 44	— 73	— 108	— 114	— 76
28	+ 40	— 8	+ 24	— 66	— 8	— 54	— 54	+ 210	— 77	— 108	— 116	— 66
29	+ 23	+ 27	+ 7	— 53	— 30	— 62	— 60	+ 260	— 80	— 104	— 118	— 57
30	+ 18		0	— 51	— 15	— 64	+ 42	+ 150	— 84	— 101	— 120	— 54
31	— 15		— 8		0		+ 230	+ 175		— 106		— 38
M.	+ 123	— 5	+ 68	— 44	— 33	— 53	— 30	+ 33	— 2	— 101	— 109	— 89

R. — 20. NL. — 105 cm (37.5 dn.). NR. — 105 cm (37.5 dn.).
Max. 1920: + 420. 19. I. 12^h_p Min. 1920: — 124. 4 XI.
Abs. max. + 495. 11.VII. 1903. Abs. min. — 138. 6.VIII. 1904.

L. p. 105. Km. 2.3. **Otałęż** **Breń.** P. z. = 157.17 m. Adr.

Data	Styczeń	Luty	Marzec	Kwiecień	Maj	Czerwiec	Lipiec	Sierpień	Wrzesień	Październik	Listopad	Grudzień
1	+ 287	+ 213	+ 237	+ 198	+ 186	+ 169	+ 171	+ 330	+ 332	+ 170	+ 170	+ 168
2	+ 283	+ 212	+ 231	+ 196	+ 186	+ 169	+ 170	+ 330	+ 320	+ 170	+ 170	+ 168
3	+ 275	+ 211	+ 228	+ 195	+ 186	+ 169	+ 170	+ 325	+ 318	+ 170	+ 170	+ 168
4	+ 267	+ 211	+ 224	+ 193	+ 186	+ 169	+ 170	+ 320	+ 315	+ 170	+ 170	+ 168
5	+ 258	+ 210	+ 255	+ 191	+ 186	+ 168	+ 169	+ 290	+ 313	+ 170	+ 170	+ 168
6	+ 257	+ 210	+ 247	+ 189	+ 186	+ 168	+ 169	+ 286	+ 308	+ 170	+ 170	+ 168
7	+ 255	+ 250	+ 297	+ 187	+ 186	+ 168	+ 169	+ 280	+ 302	+ 169	+ 170	+ 168
8	+ 251	+ 297	+ 292	+ 187	+ 185	+ 168	+ 169	+ 280	+ 300	+ 169	+ 170	+ 168
9	+ 272	+ 343	+ 284	+ 187	+ 185	+ 168	+ 169	+ 280	+ 297	+ 168	+ 170	+ 168
10	+ 297	+ 305	+ 269	+ 187	+ 184	+ 168	+ 168	+ 278	+ 295	+ 168	+ 170	+ 166
11	+ 325	+ 269	+ 257	+ 187	+ 184	+ 168	+ 168	+ 275	+ 294	+ 168	+ 170	+ 166
12	+ 428	+ 238	+ 241	+ 186	+ 186	+ 168	+ 168	+ 270	+ 291	+ 167	+ 169	+ 166
13	+ 447	+ 231	+ 239	+ 186	+ 185	+ 168	+ 168	+ 270	+ 288	+ 167	+ 169	+ 166
14	+ 415	+ 219	+ 228	+ 186	+ 188	+ 168	+ 198	+ 250	+ 282	+ 167	+ 169	+ 166
15	+ 379	+ 218	+ 224	+ 186	+ 184	+ 168	+ 168	+ 250	+ 282	+ 167	+ 169	+ 166
16	+ 357	+ 218	+ 218	+ 186	+ 183	+ 168	+ 168	+ 250	+ 279	+ 166	+ 169	+ 166
17	+ 338	+ 217	+ 213	+ 185	+ 170	+ 168	+ 167	+ 240	+ 279	+ 166	+ 169	+ 165
18	+ 345	+ 217	+ 213	+ 185	+ 170	+ 168	+ 167	+ 240	+ 272	+ 165	+ 169	+ 165
19	+ 497	+ 216	+ 212	+ 185	+ 172	+ 168	+ 167	+ 220	+ 268	+ 165	+ 169	+ 165
20	+ 520	+ 216	+ 210	+ 185	+ 172	+ 168	+ 167	+ 215	+ 250	+ 165	+ 168	+ 165
21	+ 492	+ 215	+ 210	+ 186	+ 170	+ 168	+ 167	+ 214	+ 242	+ 164	+ 168	+ 165
22	+ 384	+ 214	+ 212	+ 186	+ 170	+ 244	+ 167	+ 205	+ 238	+ 164	+ 168	+ 165
23	+ 297	+ 213	+ 212	+ 187	+ 171	+ 221	+ 167	+ 170	+ 232	+ 162	+ 168	+ 165
24	+ 274	+ 213	+ 210	+ 187	+ 171	+ 202	+ 167	+ 170	+ 226	+ 170	+ 168	+ 165
25	+ 258	+ 212	+ 210	+ 187	+ 171	+ 189	+ 167	+ 170	+ 222	+ 170	+ 168	+ 165
26	+ 242	+ 212	+ 208	+ 187	+ 171	+ 185	+ 167	+ 290	+ 213	+ 170	+ 168	+ 167
27	+ 239	+ 215	+ 208	+ 187	+ 170	+ 181	+ 167	+ 298	+ 208	+ 170	+ 168	+ 167
28	+ 231	+ 234	+ 208	+ 187	+ 170	+ 179	+ 170	+ 300	+ 190	+ 170	+ 168	+ 175
29	+ 227	+ 242	+ 206	+ 187	+ 170	+ 176	+ 177	+ 320	+ 187	+ 170	+ 168	+ 180
30	+ 221		+ 202	+ 187	+ 169	+ 173	+ 204	+ 328	+ 170	+ 170	+ 168	+ 180
31	+ 215		+ 199		+ 169		+ 230	+ 340		+ 170		+ 180
M.	+ 317	+ 231	+ 229	+ 188	+ 178	+ 176	+ 172	+ 267	+ 267	+ 168	+ 169	+ 168

R. + 211.
Max. 1920: + 520. 20.I. 6^h_a Min. 1920: + 162. 23.X.
Abs. max: + 662. 22.II 1911. Abs. min.: + 148. 13—20.X 1919.

L. p. 107. Km. 210.1. **Otałęż.** **Wisła.** P. z. = 156.16 m. Adr.

Data	Styczeń	Luty	Marzec	Kwiecień	Maj	Czerwiec	Lipiec	Sierpień	Wrzesień	Październik	Listopad	Grudzień
1	+223	+245	+283	+242	+194	+248	+182	+518	+400	+163	+132	+116
2	+254	+257	+278	+236	+189	+236	+179	+462	+372	+160	+127	+124
3	+268	+240	+280	+232	+178	+224	+176	+392	+326	+157	+122	+127
4	+299	+245	+295	+228	+177	+200	+224	+315	+320	+155	+117	+129
5	+337	+268	+308	+226	+176	+216	+229	+279	+325	+153	+120	+130
6	+312	+275	+326	+226	+176	+206	+230	+275	+315	+152	+125	+132
7	+280	+268	+380	+223	+208	+201	+206	+290	+290	+151	+131	+130
8	+284	+255	+373	+219	+268	+197	+212	+286	+294	+150	+136	+128
9	+303	+237	+397	+215	+250	+197	+207	+277	+298	+149	+139	+139
10	+311	+242	+396	+210	+240	+198	+219	+260	+304	+148	+141	+148
11	+317	+248	+363	+204	+253	+196	+215	+250	+300	+146	+142	+159
12	+323	+252	+337	+199	+267	+189	+241	+234	+281	+145	+139	+170
13	+398	+279	+292	+198	+240	+183	+264	+213	+264	+145	+134	+171
14	+464	+268	+284	+199	+216	+178	+243	+202	+255	+144	+132	+169
15	+505	+265	+277	+212	+203	+170	+221	+193	+243	+144	+131	+167
16	+469	+270	+266	+208	+192	+162	+210	+186	+230	+143	+131	+165
17	+426	+279	+269	+200	+189	+160	+200	+182	+215	+142	+130	+167
18	+410	+265	+274	+200	+186	+159	+192	+179	+209	+143	+129	+170
19	+555	+248	+278	+198	+211	+159	+181	+179	+203	+144	+130	+173
20	+610	+235	+280	+196	+230	+160	+172	+179	+197	+145	+131	+175
21	+573	+224	+284	+194	+229	+188	+164	+184	+193	+145	+133	+178
22	+524	+220	+289	+194	+208	+226	+208	+188	+188	+143	+130	+177
23	+477	+219	+402	+194	+199	+230	+192	+194	+183	+141	+128	+176
24	+406	+216	+384	+196	+202	+219	+188	+220	+179	+139	+126	+173
25	+358	+223	+352	+192	+258	+198	+192	+214	+176	+137	+125	+170
26	+326	+229	+310	+188	+269	+209	+199	+220	+174	+136	+124	+168
27	+309	+236	+287	+182	+256	+200	+201	+239	+172	+137	+121	+172
28	+298	+259	+269	+184	+247	+192	+198	+440	+170	+139	+118	+181
29	+277	+277	+256	+197	+245	+184	+200	+501	+167	+140	+114	+190
30	+259		+252	+198	+236	+180	+281	+388	+165	+142	+112	+196
31	+240		+248		+250		+440	+398		+140		+207
M	+368	+250	+309	+206	+221	+196	+215	+275	+247	+146	+128	+161

R. + 227. NL. + 195 cm. (30.9 dn.). NR. + 195 cm. (36.6 dn.).
Max. 1920: + 610. 20.I. 8^h_a Min. 1920: + 112. 30.XI.
Abs. max. wyżej + 750. 22.II. 1911. Abs. min. + 82. 9.VIII. 1904.

L. p. 109. Km. 224.8. **Ostrówek.** F. = 26352 km² **Wisła.** P. z. = 152.87 m. Adr.

Data	Styczeń	Luty	Marzec	Kwiecień	Maj	Czerwiec	Lipiec	Sierpień	Wrzesień	Październik	Listopad	Grudzień
1	+219	+161	+204	+168	+132	+174	+118	+408	+318	+120	+93	+82
2	+264	+173	+198	+164	+130	+165	+116	+398	+282	+119	+90	+85
3	+271	+174	+180	+162	+124	+144	+120	+313	+230	+117	+87	+86
4	+296	+185	+218	+160	+120	+136	+152	+240	+224	+115	+86	+86
5	+368	+196	+228	+160	+118	+132	+154	+200	+221	+114	+85	+85
6	+382	+188	+232	+158	+118	+130	+155	+180	+212	+112	+111	+84
7	+414	+188	+306	+156	+128	+134	+145	+194	+202	+110	+140	+84
8	+430	+186	+292	+154	+186	+131	+146	+200	+205	+109	+164	+83
9	+424	+168	+318	+152	+183	+129	+136	+198	+210	+108	+131	+83
10	+446	+164	+315	+148	+164	+134	+148	+178	+214	+107	+126	+80
11	+450	+148	+288	+146	+158	+139	+132	+162	+212	+107	+97	+82
12	+437	+168	+230	+144	+186	+125	+151	+148	+209	+106	+95	+96
13	+455	+210	+210	+139	+170	+123	+190	+143	+188	+106	+93	+110
14	+410	+197	+190	+143	+148	+117	+165	+136	+178	+105	+92	+118
15	+426	+194	+192	+148	+139	+120	+154	+130	+170	+104	+90	+118
16	+418	+204	+188	+147	+131	+138	+142	+124	+162	+103	+88	+116
17	+331	+205	+185	+143	+127	+106	+138	+122	+156	+103	+90	+115
18	+292	+193	+188	+142	+125	+105	+126	+120	+152	+102	+90	+114
19	+464	+178	+194	+141	+140	+106	+122	+118	+148	+102	+99	+112
20	+534	+170	+199	+138	+152	+108	+117	+115	+142	+100	+91	+110
21	+490	+161	+208	+137	+160	+120	+108	+113	+140	+99	+91	+109
22	+467	+158	+198	+138	+146	+163	+130	+131	+138	+99	+89	+112
23	+395	+158	+248	+136	+136	+158	+139	+130	+138	+99	+89	+109
24	+326	+156	+225	+134	+134	+148	+130	+148	+138	+98	+89	+108
25	+279	+154	+219	+134	+174	+142	+134	+146	+136	+98	+86	+108
26	+258	+161	+218	+130	+190	+142	+139	+140	+133	+97	+83	+109
27	+200	+168	+206	+129	+184	+138	+144	+142	+131	+97	+83	+111
28	+186	+184	+197	+128	+180	+137	+127	+305	+128	+96	+82	+118
29	+182	+201	+180	+134	+148	+144	+125	+446	+125	+96	+86	+130
30	+178		+177	+136	+144	+132	+174	+305	+123	+96	+84	+145
31	+163		+173		+168		+310	+302		+95		+153
M	+350	+178	+219	+145	+150	+133	+145	+198	+179	+105	+97	+105

R. + 167. NL. + 135 cm. (46.4 dn.). NR. + 135 cm. (49.4 dn.)
Max. 1920: + 534. 20.I. 8^h_a – 10^h_a Min. 1920: + 80. 10.XII.
Abs. max. + 634. 7.V. 1909. Abs. min. + 44. 18—19.VIII. 1904.

L. p. 111. Km. 107.0. **Żołków.** F. = 587 km² **Wisłoka.** P. z. = 226.95 m. Adr.

Data	Styczeń	Luty	Marzec	Kwiecień	Maj	Czerwiec	Lipiec	Sierpień	Wrzesień	Październik	Listopad	Grudzień
1	+146	+162	+170	+170	+148	+152	+148	+228	+160	+150	+150	+146
2	+186	+162	+170	+170	+148	+152	+224	+170	+160	+150	+150	+147
3	+182	+160	+170	+170	+148	+150	+190	+170	+180	+150	+150	+146
4	+180	+158	+170	+170	+146	+154	+179	+170	+180	+150	+150	+146
5	+180	+156	+180	+168	+146	+156	+160	+160	+200	+150	+150	+146
6	+180	+158	+200	+166	+160	+156	+154	+160	+190	+150	+150	+146
7	+178	+156	+230	+164	+170	+158	+152	+160	+190	+150	+150	+144
8	+178	+156	+260	+164	+160	+160	+150	+168	+190	+150	+150	+144
9	+186	+154	+230	+162	+158	+160	+150	+158	+190	+150	+150	+140
10	+172	+152	+190	+162	+190	+150	+150	+150	+180	+150	+150	+142
11	+170	+150	+186	+160	+192	+152	+154	+150	+170	+150	+150	+142
12	+230	+150	+178	+158	+174	+140	+154	+149	+170	+150	+150	+142
13	+246	+150	+176	+158	+166	+148	+152	+150	+160	+150	+150	+142
14	+240	+148	+174	+158	+158	+148	+150	+150	+160	+150	+150	+142
15	+192	+148	+174	+156	+158	+148	+152	+159	+160	+150	+150	+142
16	+180	+148	+172	+156	+158	+148	+150	+150	+160	+150	+148	+142
17	+188	+148	+170	+152	+158	+146	+148	+150	+160	+150	+148	+140
18	+290	+148	+200	+150	+156	+146	+146	+150	+160	+150	+148	+140
19	+242	+148	+190	+150	+170	+148	+146	+150	+158	+150	+148	+140
20	+240	+148	+180	+150	+172	+170	+148	+150	+150	+150	+148	+140
21	+180	+148	+174	+150	+164	+162	+150	+150	+150	+150	+148	+140
22	+176	+148	+220	+150	+154	+160	+148	+150	+150	+150	+146	+140
23	+174	+148	+180	+156	+154	+158	+148	+160	+150	+150	+146	+140
24	+174	+148	+178	+148	+160	+164	+148	+160	+150	+150	+146	+140
25	+174	+180	+170	+148	+160	+158	+160	+290	+150	+150	+146	+140
26	+174	+182	+170	+148	+156	+158	+158	+280	+150	+150	+146	+143
27	+174	+178	+170	+148	+154	+155	+150	+300	+150	+150	+146	+148
28	+168	+172	+170	+148	+152	+152	+150	+240	+150	+150	+146	+150
29	+164	+170	+170	+148	+150	+146	+220	+240	+150	+150	+146	+160
30	+164		+170	+148	+158	+150	+230	+240	+150	+150	+146	+158
31	+162		+170		+154		+200	+230		+150		+150
M	+189	+156	+184	+157	+160	+154	+162	+182	+164	+150	+148	+144

R. + 162. NL. + 155 cm. (128.5 dn.). NR. + 155 cm. (145.0 dn.).
Max. 1920: + 360. 26.VIII. 12^h_p Min. 1920: + 140. 20.VI; 9, 17—25.XII.
Abs. max. + 446. 6.V. 1909. Abs. min. 1—25.XI. 1911. Woda nie dosięgała wodowskazu.

L. p. 112. **Ropa.** **Ropa.**

Data	Styczeń	Luty	Marzec	Kwiecień	Maj	Czerwiec	Lipiec	Sierpień	Wrzesień	Październik	Listopad	Grudzień
1	+230	+208	+200	+210	+192	+210	+190	+240	+214	+188	+198	+198
2	+226	+208	+200	+210	+192	+220	+190	+220	+212	+188	+198	+198
3	+224	+204	+210	+210	+192	+214	+200	+200	+212	+188	+198	+198
4	+222	+204	+220	+210	+192	+212	+210	+200	+210	+188	+198	+198
5	+220	+204	+230	+210	+190	+210	+200	+200	+210	+188	+198	+198
6	+216	+204	+230	+208	+220	+210	+200	+200	+214	+188	+196	+198
7	+214	+206	+234	+208	+210	+210	+198	+200	+214	+188	+194	+198
8	+212	+206	+230	+206	+210	+210	+198	+200	+212	+188	+192	+198
9	+212	+204	+220	+206	+210	+208	+200	+200	+212	+188	+190	+198
10	+212	+204	+220	+204	+240	+206	+200	+200	+210	+188	+190	+198
11	+210	+202	+218	+202	+230	+204	+210	+198	+210	+188	+190	+198
12	+230	+202	+216	+200	+220	+202	+208	+198	+210	+188	+190	+198
13	+230	+202	+214	+200	+216	+198	+206	+196	+208	+188	+190	+198
14	+270	+200	+212	+200	+214	+198	+204	+194	+208	+188	+190	+198
15	+260	+200	+210	+200	+210	+198	+202	+190	+206	+188	+190	+198
16	+240	+200	+210	+200	+210	+198	+200	+190	+204	+188	+190	+198
17	+232	+200	+220	+200	+210	+198	+200	+190	+200	+188	+190	+198
18	+230	+200	+220	+200	+220	+200	+200	+190	+200	+188	+190	+198
19	+270	+200	+220	+200	+220	+200	+198	+190	+200	+188	+190	+198
20	+240	+200	+220	+200	+216	+210	+198	+220	+192	+188	+190	+198
21	+230	+200	+218	+198	+214	+208	+198	+210	+192	+188	+190	+198
22	+226	+200	+216	+198	+214	+208	+196	+200	+192	+188	+190	+198
23	+224	+200	+214	+196	+212	+206	+194	+200	+190	+188	+190	+198
24	+220	+200	+212	+194	+210	+202	+190	+200	+190	+188	+190	+198
25	+216	+200	+212	+192	+210	+192	+210	+200	+190	+188	+190	+198
26	+214	+200	+212	+192	+210	+192	+200	+220	+190	+188	+190	+198
27	+210	+200	+210	+192	+210	+190	+196	+340	+190	+190	+190	+198
28	+210	+200	+210	+198	+208	+190	+196	+220	+190	+190	+194	+200
29	+210	+200	+210	+196	+206	+190	+250	+216	+188	+196	+196	+210
30	+208		+210	+194	+200	+190	+270	+216	+188	+198	+198	+220
31	+208		+210		+200		+260	+216		+198		+216
M	+225	+202	+216	+201	+210	+203	+206	+208	+202	+189	+192	+200

R. + 204.
Max. 1920: + 400. 26.VIII. 7^h_p Min. 1920: + 188. 29. 30.IX; 1—26.X.
Abs. max. + 500. 6.V. 1909. Abs. min. + 187. 9—16.VIII. 1917.

L. p. 113.
Km. 37,6.

Gorlice.

Ropa.

Dnia	Styczeń	Luty	Marzec	Kwiecień	Maj	Czerwiec	Lipiec	Sierpień	Wrzesień	Październik	Listopad	Grudzień
1	+ 40	+ 40	— 34	24	52	— 34	60	28	— 26	— 56	— 60	— 52
2	+ 40	+ 40	38	— 28	52	— 46	16	— 6	— 10	— 56	— 60	— 50
3	+ 40	+ 40	— 36	— 28	— 54	50	28	— 20	24	56	60	50
4	+ 40	36	— 34	28	54	42	38	30	10	56	60	50
5	+ 42	+ 34	+ 35	30	54	— 42	50	18	2	— 56	60	— 48
6	+ 44	+ 34	— 42	— 30	4	— 44	56	20	— 8	55	— 60	— 48
7	+ 44	+ 32	+ 64	32	2	48	58	— 32	16	— 56	60	— 52
8	+ 44	32	+ 110	34	34	— 40	58	— 36	12	56	— 60	52
9	+ 44	+ 30	80	38	— 40	— 42	58	38	14	— 56	60	52
10	+ 46	+ 30	+ 60	42	— 12	46	52	— 42	— 18	56	— 60	54
11	+ 48	— 30	60	42	10	50	24	34	30	— 56	— 60	— 54
12	+ 50	+ 32	+ 44	— 44	16	— 52	— 44	— 36	34	— 56	60	54
13	+ 50	+ 34	— 46	46	32	— 56	48	— 38	— 36	— 56	— 60	— 54
14	+ 50	+ 32	— 44	46	42	58	52	— 42	— 36	60	60	— 54
15	60	+ 32	+ 40	48	46	— 58	— 54	— 44	40	60	— 60	54
16	+ 80	+ 32	+ 40	50	46	— 58	— 58	44	42	60	56	54
17	+ 250	+ 32	+ 40	50	48	58	60	44	— 44	60	— 54	54
18	+ 280	+ 30	+ 56	— 50	22	58	60	44	44	— 60	56	54
19	+ 200	+ 30	+ 54	50	— 12	58	— 60	— 44	— 46	60	54	— 56
20	+ 150	+ 30	+ 50	52	30	— 58	56	— 44	— 48	— 60	54	56
21	+ 100	+ 30	— 52	— 52	36	24	58	44	— 48	60	56	— 56
22	+ 80	+ 30	+ 60	— 52	— 46	36	— 60	— 42	48	60	54	— 56
23	+ 70	+ 32	+ 58	— 52	— 48	44	— 60	— 40	50	60	— 56	56
24	+ 50	+ 32	+ 44	— 54	— 36	46	60	— 38	— 50	60	56	— 56
25	+ 48	+ 30	+ 30	— 54	44	— 52	10	40	52	60	56	— 54
26	+ 48	+ 30	— 22	— 54	— 48	54	38	— 32	— 52	60	— 58	— 48
27	+ 44	+ 34	+ 16	54	— 50	56	50	160	52	— 60	— 58	— 46
28	+ 44	+ 36	+ 10	— 54	50	56	— 54	+ 22	52	60	— 56	— 46
29	+ 40	+ 36	— 4	— 56	46	— 58	+ 110	— 6	54	60	— 54	— 20
30	+ 40		— 8	— 50	46	— 60	+ 136	30	— 54	60	— 54	4
31	+ 40		— 16		48		+ 46	0		— 60		+ 16
M.	+ 72	+ 33	+ 41	44	— 38	— 49	— 34	— 21	— 33	58	— 58	— 48

R. — 20.
Max. 1920: + 280. 18.I. 8^h_a 26. VII. 8^h_p Min. i abs. min. 1920: — 60, 30. VI; 1, 17, 18, 19. VII; 14 31.X; 1—15. XI.
Abs. max. + 330. 29.VII. 1897.

L. p. 114.
Km. 29,8.

Klęczany.

Ropa.
P. z. = 251.15 m. Adr.

Data	Styczeń	Luty	Marzec	Kwiecień	Maj	Czerwiec	Lipiec	Sierpień	Wrzesień	Październik	Listopad	Grudzień
1	+ 200	+ 230	+ 242	+ 236	+ 200	+ 212	+ 220	+ 220	+ 250	— 218	+ 220	+ 216
2	+ 220	+ 230	+ 244	+ 236	+ 200	+ 230	+ 280	+ 258	+ 240	+ 218	+ 220	+ 216
3	+ 290	+ 230	+ 244	+ 236	+ 200	+ 230	+ 240	+ 240	280	218	+ 220	+ 216
4	+ 270	+ 228	+ 244	+ 236	+ 200	+ 230	+ 230	+ 234	250	218	221	+ 216
5	+ 258	+ 228	+ 245	+ 236	+ 200	+ 230	+ 226	+ 240	255	218	220	+ 215
6	+ 246	+ 228	+ 260	+ 236	+ 270	+ 230	+ 229	+ 240	250	218	221	+ 215
7	+ 240	+ 226	+ 320	+ 230	+ 246	+ 230	+ 220	+ 228	250	+ 218	+ 221	+ 215
8	+ 246	+ 226	+ 440	+ 228	+ 240	+ 240	+ 220	+ 230	250	+ 218	+ 221	+ 215
9	+ 250	+ 225	+ 340	+ 228	+ 238	+ 230	+ 220	+ 230	248	218	+ 221	+ 215
10	+ 240	+ 225	+ 238	+ 228	+ 242	+ 230	+ 220	+ 239	+ 246	+ 218	220	+ 215
11	+ 242	+ 225	+ 245	+ 228	+ 240	+ 230	+ 222	+ 228	+ 228	+ 218	+ 220	+ 215
12	+ 290	+ 225	+ 240	+ 228	+ 236	+ 226	+ 222	+ 228	+ 226	+ 218	+ 221	+ 215
13	+ 300	+ 230	+ 240	+ 228	+ 236	+ 226	+ 222	+ 228	+ 226	+ 218	+ 221	215
14	+ 310	+ 228	+ 244	+ 228	+ 230	+ 224	+ 218	+ 225	+ 222	+ 218	+ 221	+ 215
15	+ 280	+ 228	+ 240	+ 225	+ 230	+ 220	+ 218	+ 225	+ 222	+ 218	+ 221	+ 212
16	+ 260	+ 230	+ 250	+ 225	+ 230	+ 220	+ 218	+ 225	+ 222	+ 218	+ 221	+ 215
17	+ 252	+ 230	+ 242	+ 225	+ 224	+ 220	+ 218	+ 224	+ 222	+ 218	+ 220	+ 215
18	+ 390	+ 228	+ 270	+ 225	+ 224	+ 220	+ 218	+ 224	+ 222	+ 218	+ 218	+ 215
19	+ 340	+ 228	+ 265	+ 225	+ 224	+ 220	+ 218	+ 240	+ 220	+ 218	+ 218	+ 215
20	+ 300	+ 226	+ 260	+ 225	+ 220	+ 220	+ 220	+ 230	+ 220	+ 218	+ 218	+ 215
21	+ 270	+ 226	+ 250	+ 222	+ 220	+ 220	+ 220	+ 238	+ 220	+ 218	+ 218	+ 215
22	+ 260	+ 226	+ 320	+ 222	+ 216	+ 220	+ 218	+ 238	+ 220	+ 218	+ 218	+ 215
23	+ 240	+ 224	+ 270	+ 222	+ 216	+ 220	+ 218	+ 228	+ 220	+ 218	+ 218	+ 215
24	+ 240	+ 226	+ 256	+ 220	+ 220	+ 220	+ 218	+ 230	+ 220	+ 218	+ 218	+ 215
25	+ 235	+ 228	+ 250	+ 220	+ 218	+ 220	+ 260	+ 230	+ 220	+ 218	+ 218	+ 225
26	+ 232	+ 238	+ 245	+ 220	+ 218	+ 220	+ 240	+ 300	+ 220	+ 218	+ 218	+ 250
27	+ 230	+ 240	+ 242	+ 200	+ 218	+ 220	+ 235	+ 460	+ 218	+ 228	+ 218	+ 230
28	+ 230	+ 240	+ 242	+ 200	+ 214	+ 220	+ 235	+ 350	+ 218	+ 228	+ 218	+ 230
29	+ 230	+ 242	+ 241	+ 200	+ 214	+ 220	+ 320	+ 290	+ 218	+ 220	+ 218	+ 250
30	+ 230		+ 238	+ 200	+ 212	+ 220	+ 370	+ 250	+ 218	+ 220	+ 218	+ 250
31	+ 230		+ 236		+ 212		+ 290	+ 250		+ 220		+ 245
M.	+ 260	+ 229	+ 261	+ 224	+ 223	+ 224	+ 236	+ 248	+ 231	+ 219	+ 219	+ 221

R. + 233.
Max. 1920: + 460. 27.VIII. 8^h_a Min. 1920: + 200. 1 I; 27—30. IV; 1 5.V.
Abs. max. + 630. 6.V. 1900. Abs. min. + 80 19—24. VI. 1917.

L. p. 115.
Km. 4.6.

Topoliny.

F. = 978 km²

Ropa.
P. z. = 225.47 m. Adr.

1	+ 120	+ 120	+ 128	+ 126	+ 108	+ 138	+ 106	+ 368	+ 146	+ 104	+ 102	+ 100
2	+ 208	+ 128	+ 142	+ 126	+ 108	+ 132	+ 200	+ 228	+ 130	+ 104	+ 102	+ 102
3	+ 230	+ 130	+ 150	+ 124	+ 106	+ 124	+ 160	+ 220	+ 188	+ 104	+ 102	+ 106
4	+ 224	+ 126	+ 162	+ 124	+ 106	+ 120	+ 130	+ 130	+ 132	+ 104	+ 100	+ 106
5	+ 208	+ 126	+ 164	+ 122	+ 106	+ 114	+ 122	+ 128	+ 126	+ 102	+ 100	+ 106
6	+ 190	+ 122	+ 160	+ 122	+ 158	+ 110	+ 112	+ 132	+ 134	+ 102	+ 100	+ 106
7	+ 182	+ 118	+ 226	+ 122	+ 132	+ 114	+ 108	+ 126	+ 138	+ 102	+ 100	+ 104
8	+ 138	+ 114	+ 282	+ 124	+ 122	+ 126	+ 108	+ 120	+ 142	+ 102	+ 102	+ 104
9	+ 156	+ 114	+ 224	+ 122	+ 120	+ 114	+ 108	+ 118	+ 140	+ 102	+ 102	+ 102
10	+ 148	+ 112	+ 162	+ 120	+ 130	+ 112	+ 118	+ 112	+ 132	+ 102	+ 102	+ 102
11	+ 144	+ 112	+ 150	+ 120	+ 140	+ 110	+ 128	+ 110	+ 122	+ 102	+ 102	+ 102
12	+ 270	+ 112	+ 144	+ 118	+ 128	+ 108	+ 124	+ 110	+ 120	+ 102	+ 102	+ 102
13	+ 264	+ 114	+ 142	+ 114	+ 124	+ 106	+ 112	+ 110	+ 116	+ 102	+ 102	+ 102
14	+ 328	+ 114	+ 138	+ 114	+ 114	+ 106	+ 108	+ 110	+ 112	+ 102	+ 102	+ 102
15	+ 260	+ 114	+ 134	+ 110	+ 112	+ 106	+ 108	+ 108	+ 110	+ 102	+ 202	+ 100
16	+ 198	+ 114	+ 136	+ 110	+ 112	+ 106	+ 106	+ 108	+ 110	+ 102	+ 102	+ 100
17	+ 198	+ 114	+ 138	+ 110	+ 110	+ 106	+ 106	+ 108	+ 110	+ 106	+ 106	+ 102
18	+ 500	+ 112	+ 160	+ 110	+ 142	+ 106	+ 106	+ 106	+ 118	+ 106	+ 108	+ 102
19	+ 302	+ 112	+ 158	+ 110	+ 144	+ 106	+ 106	+ 126	+ 106	+ 104	+ 108	+ 100
20	+ 260	+ 110	+ 152	+ 110	+ 134	+ 128	+ 104	+ 120	+ 106	+ 104	+ 106	+ 100
21	+ 204	+ 110	+ 144	+ 110	+ 122	+ 120	+ 104	+ 114	+ 106	+ 104	+ 104	+ 100
22	+ 162	+ 110	+ 164	+ 108	+ 114	+ 114	+ 104	+ 112	+ 106	+ 102	+ 104	+ 100
23	+ 158	+ 110	+ 172	+ 108	+ 116	+ 110	+ 104	+ 110	+ 106	+ 102	+ 102	+ 100
24	+ 156	+ 108	+ 150	+ 108	+ 116	+ 108	+ 102	+ 128	+ 106	+ 102	+ 102	+ 100
25	+ 152	+ 108	+ 142	+ 108	+ 118	+ 108	+ 100	+ 122	+ 106	+ 102	+ 102	+ 100
26	+ 150	+ 118	+ 136	+ 108	+ 114	+ 106	+ 108	+ 122	+ 106	+ 106	+ 102	+ 104
27	+ 144	+ 130	+ 132	+ 108	+ 112	+ 106	+ 108	+ 510	+ 104	+ 106	+ 102	+ 130
28	+ 136	+ 162	+ 128	+ 110	+ 110	+ 106	+ 108	+ 310	+ 104	+ 104	+ 102	+ 122
29	+ 132	+ 138	+ 130	+ 110	+ 108	+ 106	+ 250	+ 248	+ 104	+ 104	+ 100	+ 114
30	+ 130		+ 128	+ 110	+ 112	+ 106	+ 342	+ 232	+ 104	+ 104	+ 100	+ 188
31	+ 128		+ 122		+ 110		+ 234	+ 188		+ 104		+ 166
M.	+ 199	+ 118	+ 155	+ 115	+ 120	+ 113	+ 130	+ 161	+ 120	+ 103	+ 102	+ 109

R. + 129. NL. + 105 cm. (123.0 dn.) NR. + 105 cm. (125.0 dn.)
Max. 1920: + 510. 27.VIII. 8^h_a Min. 1920: + 100. VII; 4—7, 29, 30. XI; 1, 15, 16, 19—25. XII.
Abs. max. + 528. 6.V. 1900. Abs. min. + 66. 13, 14. II. 1916.

L. p. 116.
Km. 38.9.

Zboiska.

F. = 262 km².

Jasiołka.
P. z. = 312.36 m. Adr.

1	+ 220	+ 209	+ 210	+ 204	+ 176	+ 181	+ 180	+ 224	+ 240	+ 210	+ 209	+ 210
2	+ 310	+ 207	+ 214	+ 205	+ 175	+ 180	+ 182	+ 208	+ 254	+ 210	+ 208	+ 210
3	+ 230	+ 205	+ 220	+ 208	+ 174	+ 183	+ 225	+ 200	+ 272	+ 210	+ 208	+ 210
4	+ 222	+ 203	+ 216	+ 209	+ 173	+ 188	+ 202	+ 194	+ 260	+ 210	+ 208	+ 210
5	+ 220	+ 201	+ 218	+ 212	+ 198	+ 187	+ 195	+ 190	+ 258	+ 210	+ 208	+ 210
6	+ 218	+ 200	+ 255	+ 220	+ 225	+ 182	+ 192	+ 242	+ 258	+ 210	+ 208	+ 210
7	+ 218	+ 200	+ 274	+ 214	+ 214	+ 181	+ 180	+ 210	+ 256	+ 210	+ 208	+ 210
8	+ 210	+ 200	+ 322	+ 209	+ 208	+ 180	+ 179	+ 202	+ 256	+ 209	+ 208	+ 210
9	+ 209	+ 200	+ 275	+ 202	+ 212	+ 179	+ 178	+ 194	+ 252	+ 209	+ 208	+ 210
10	+ 208	+ 200	+ 242	+ 196	+ 240	+ 179	+ 178	+ 182	+ 246	+ 209	+ 208	+ 210
11	+ 216	+ 210	+ 224	+ 192	+ 224	+ 180	+ 246	+ 180	+ 238	+ 209	+ 208	+ 210
12	+ 240	+ 216	+ 215	+ 190	+ 214	+ 178	+ 220	+ 179	+ 233	+ 209	+ 208	+ 210
13	+ 236	+ 212	+ 210	+ 188	+ 205	+ 178	+ 192	+ 178	+ 228	+ 208	+ 208	+ 210
14	+ 232	+ 208	+ 204	+ 185	+ 198	+ 178	+ 184	+ 177	+ 226	+ 208	+ 208	+ 210
15	+ 228	+ 207	+ 202	+ 183	+ 197	+ 177	+ 180	+ 177	+ 224	+ 208	+ 212	+ 210
16	+ 225	+ 206	+ 200	+ 182	+ 208	+ 177	+ 178	+ 176	+ 222	+ 208	+ 212	+ 210
17	+ 234	+ 206	+ 200	+ 181	+ 200	+ 176	+ 177	+ 176	+ 220	+ 208	+ 212	+ 210
18	+ 265	+ 206	+ 240	+ 180	+ 214	+ 176	+ 177	+ 176	+ 218	+ 208	+ 212	+ 210
19	+ 260	+ 205	+ 235	+ 180	+ 234	+ 182	+ 176	+ 176	+ 218	+ 208	+ 211	+ 210
20	+ 248	+ 205	+ 224	+ 179	+ 205	+ 208	+ 176	+ 176	+ 217	+ 208	+ 211	+ 210
21	+ 232	+ 205	+ 212	+ 178	+ 196	+ 192	+ 192	+ 252	+ 217	+ 208	+ 211	+ 210
22	+ 220	+ 205	+ 270	+ 178	+ 190	+ 248	+ 188	+ 244	+ 216	+ 208	+ 210	+ 210
23	+ 212	+ 205	+ 238	+ 178	+ 187	+ 242	+ 180	+ 230	+ 215	+ 208	+ 210	+ 214
24	+ 208	+ 206	+ 218	+ 177	+ 185	+ 230	+ 178	+ 218	+ 214	+ 208	+ 210	+ 214
25	+ 205	+ 210	+ 212	+ 178	+ 183	+ 216	+ 181	+ 214	+ 214	+ 208	+ 210	+ 216
26	+ 202	+ 215	+ 210	+ 178	+ 181	+ 208	+ 178	+ 248	+ 213	+ 208	+ 210	+ 220
27	+ 202	+ 216	+ 208	+ 178	+ 180	+ 200	+ 176	+ 296	+ 212	+ 210	+ 210	+ 222
28	+ 202	+ 214	+ 207	+ 177	+ 179	+ 194	+ 176	+ 248	+ 211	+ 220	+ 210	+ 226
29	+ 202	+ 212	+ 206	+ 177	+ 198	+ 187	+ 182	+ 242	+ 211	+ 214	+ 210	+ 228
30	+ 204		+ 205	+ 177	+ 187	+ 183	+ 216	+ 240	+ 210	+ 212	+ 210	+ 230
31	+ 212		+ 204		+ 182		+ 240	+ 256		+ 210		+ 240
M.	+ 224	+ 207	+ 225	+ 190	+ 198	+ 191	+ 190	+ 210	+ 231	+ 209	+ 209	+ 214

R. + 208.
Max. 1920: + 430. 26.VIII 5^h_p Min. 1920: + 173. 4. V.

L. p. 117. **Jedlicze.** **Jasiołka.**
Km. 20,7. F. = 343 km.² P. z. = 250.33 m. Adr.

Dnia	Styczeń	Luty	Marzec	Kwiecień	Maj	Czerwiec	Lipiec	Sierpień	Wrzesień	Październik	Listopad	Grudzień
1	+175	196	195	190	+160	170	186	230	218	155	151	148
2	+190	195	190	+190	+160	170	170	200	198	155	+151	+148
3	+230	192	200	190	+160	172	240	235	270	155	152	150
4	+267	+190	200	195	+160	175	200	+178	220	152	152	150
5	+200	185	+200	+197	165	175	200	+178	258	+154	+152	152
6	+195	+185	240	198	170	170	198	210	215	+153	+151	150
7	+190	182	+200	+200	200	170	186	200	210	+153	150	149
8	+189	176	300	+195	200	186	185	195	200	+153	150	149
9	+187	170	230	190	+176	200	182	+196	230	+153	150	149
10	+187	168	265	195	+176	198	182	190	192	152	150	+149
11	182	+163	255	+196	176	186	230	185	184	152	+150	149
12	200	+168	225	+190	+176	170	200	179	184	152	150	149
13	+250	165	230	+186	176	168	199	168	+176	152	+150	149
14	+270	165	215	+186	174	+162	187	164	170	152	+149	149
15	+220	165	210	178	172	162	184	165	+170	151	+149	148
16	+200	162	210	178	+172	160	182	162	175	150	150	148
17	+220	168	218	176	172	+155	182	160	176	+149	+150	+148
18	+280	168	270	176	180	153	+180	160	174	149	150	148
19	+277	168	230	176	238	153	189	160	+170	148	+150	+148
20	+258	165	225	169	200	+210	210	+160	165	+150	150	+148
21	+236	165	+230	+167	+198	180	198	159	167	+152	150	145
22	+220	+165	270	167	+195	190	190	198	+153	+152	+150	145
23	200	+168	230	+167	+192	196	182	+173	162	+152	+150	+150
24	185	165	210	+166	+192	200	180	+172	+161	152	150	152
25	190	170	+200	165	+191	+196	192	+185	160	+152	150	152
26	+187	180	+200	165	+190	+180	180	208	+160	+152	149	+153
27	+185	190	200	152	+190	170	180	330	160	152	+149	160
28	190	194	198	+162	+190	+168	180	250	+159	+152	+148	+162
29	+220	196	190	+162	+186	179	195	+220	+157	+152	148	170
30	+200		+190	+160	+175	167	230	300	157	152	+148	+200
31	+200		190		170		210	260		+152		177
M.	211	177	225	180	+182	176	193	196	+185	152	150	+153

R. = + 182.
Max. 1920: + 330. 27.VIII. 6^h_a Min. 1920: + 145. 21.22.XII.
Abs. max. + 445. 24.VI. 1899. Abs. min. + 135. 27.II. — 1.III. 1909.

L. p. 118. **Jasło.** **Jasiołka.**
Km. 0,8. F. = 514 km.² P. z. = 220.86 m. Adr.

Data	Styczeń	Luty	Marzec	Kwiecień	Maj	Czerwiec	Lipiec	Sierpień	Wrzesień	Październik	Listopad	Grudzień
1	+200	+210	206	209	187	202	+194	+253	+220	+190	+186	+185
2	+240	210	210	208	187	198	+232	+232	+221	+189	+186	+185
3	200	+210	220	+208	+187	+199	252	+223	290	+188	+186	+185
4	258	216	218	208	187	+192	225	205	+240	+188	+186	+185
5	+240	214	220	208	186	192	+205	+202	+245	+188	+186	+184
6	+222	200	+260	208	192	192	198	+230	+250	+188	+186	+184
7	206	+200	284	+200	201	+192	+192	218	+230	+188	+186	+184
8	+210	200	300	206	197	191	+190	+210	+262	+188	186	+184
9	+230	200	310	205	196	+200	+190	+200	+230	+188	210	+184
10	222	200	254	202	196	196	188	+197	+215	+188	203	+184
11	+212	200	232	+200	220	195	+262	196	210	188	200	+184
12	+246	+200	+223	200	205	193	+204	+194	205	+187	+190	184
13	+290	+200	230	198	200	+192	198	+192	204	+187	+190	+184
14	+320	200	220	196	194	192	+195	+192	200	+187	+190	+184
15	+264	200	218	195	+194	+190	+192	192	200	+187	189	+184
16	+246	200	216	194	192	190	+192	+191	200	187	189	+184
17	+228	200	214	+193	192	+190	+194	+191	+200	+188	+188	+184
18	+375	200	248	193	202	+189	+194	+191	+198	+188	188	+184
19	+365	200	248	192	252	+189	+196	+190	+198	+188	+188	+184
20	+300	200	240	192	215	221	+193	+190	+197	+187	+188	+184
21	+270	200	246	+192	202	202	192	190	196	+187	+187	+184
22	+248	200	274	+191	202	+232	+190	+216	194	+187	+187	+184
23	+236	+200	252	+190	200	+211	+188	+197	+192	+188	+187	+184
24	+225	200	230	190	198	+224	+188	+224	+192	+188	+187	+184
25	+220	200	222	189	198	208	+186	212	+192	+186	+187	+184
26	+219	210	216	+188	197	202	+185	222	190	+186	+186	+186
27	+217	214	+210	+188	+196	202	+185	500	+190	+186	+186	+186
28	+216	230	+210	+188	196	200	184	+290	+190	+186	+186	+190
29	+210	210	+210	+188	205	196	188	+240	+190	+186	+186	+192
30	+210		210	+188	203	194	+290	+320	+190	+186	+186	+246
31	+210		+209		200		+205	+280		+186		+210
M.	+247	204	234	197	+199	199	202	+225	211	+187	189	+188

R. + 207. NL. + 195. cm. (87.3 dn.) NR. + 205. cm. (89.0 dn.)
Max. 1920: + 500. 27.VIII. 5 — 9^h_a Min. 1920: + 184. 28.VII.
Abs. max. + 530. 12.VII. 1893. Abs. min. + 150. 26.VI.—2.VII. 1897.

L. p. 119. **Skurowa.** **Wisłoka.**
Km. 85.7. P. z. = 204.15 m. Adr.

1	+130	125	+125	+135	+ 95	130	+ 90	280	+122	+ 90	92	+ 80
2	+140	130	+124	+135	+ 90	132	+ 80	250	130	87	+ 85	+ 80
3	+256	+130	+130	+132	+ 90	+130	+ 220	+145	+250	88	90	+ 86
4	+250	+135	+140	+130	+ 90	+140	+140	+140	+200	90	+ 90	+ 86
5	+230	+130	+150	+130	+ 90	136	130	130	+236	93	+100	+ 85
6	+150	+125	+230	+127	+120	+130	126	+140	+250	89	+100	+ 82
7	+140	125	+280	+124	+140	130	+ 90	+136	+200	88	90	+ 80
8	+130	+120	+334	+122	+135	+120	90	+130	+224	+ 88	90	+ 78
9	+140	120	+306	+120	+146	+125	+ 84	+127	+230	+ 86	90	+ 76
10	+160	120	+280	+120	+152	125	80	+126	130	+ 86	+ 90	+ 80
11	+190	+125	+190	+120	+176	130	+160	125	127	+ 85	95	+ 82
12	+270	+130	+170	+110	+160	+127	+136	+125	125	84	+ 97	+ 80
13	+290	125	+150	+110	+150	+126	+130	+120	+125	84	+100	+ 80
14	+320	130	+140	+105	+142	123	+126	+110	125	+ 85	+100	+ 76
15	+250	+125	+135	+100	+140	+120	+125	+100	+120	+ 84	+100	+ 73
16	+180	+123	+130	+100	+135	117	+120	+100	+120	+ 80	+110	+ 70
17	+155	120	+130	+100	+125	+110	+120	100	+119	+ 80	+110	+ 74
18	+420	130	+200	+100	+130	+110	115	100	+118	+ 86	+115	80
19	+420	+126	+210	+100	+200	+124	+110	+100	+116	+ 90	+120	+ 82
20	+280	+125	+170	+100	+140	+130	+100	+ 90	115	90	+120	84
21	+250	+125	+196	+100	+136	+140	+ 97	+120	+114	96	+109	+ 86
22	+190	+130	+230	+ 96	+130	+130	+100	+130	+114	+ 94	+100	+ 90
23	+150	+130	+200	+ 90	+130	+127	+ 90	+136	+110	+ 97	+ 93	+ 90
24	+130	+130	+150	+ 90	+133	+146	+ 90	+130	+110	+ 97	+ 86	+100
25	+130	+140	+140	86	+140	+125	+ 90	+127	+110	+ 98	+ 80	+105
26	+130	+142	+140	+ 87	+140	+123	+ 94	+150	+100	+ 90	+ 80	110
27	+125	+137	+136	+ 88	+137	+118	+ 96	+350	+100	+ 90	+ 70	120
28	+120	130	+130	+ 80	+134	+110	+ 80	290	+100	+ 87	+ 70	125
29	+115	126	+130	+ 87	+130	+100	100	185	+ 90	88	+ 80	+135
30	+117		+130	+ 87	+136	+ 90	+270	+215	+ 90	+ 86	+ 80	+190
31	+118		+127		130		+230	+220		85		+187
M.	+196	128	+175	107	+133	124	+120	152	+141	+ 88	+ 94	+ 94

R. + 129. NL. + 135 cm. (45.6 dn.)
Max. 1920: + 430. 18.I. 12^h_a Min. 1920: + 70. 27, 28.XI. 16.XII.
Abs. max. + 568. 6.V. 1909. Abs. min. 1-20.XI. 1911, woda nie dosięgła wodowskazu.

L. p. 120. **Łabuzie.** **Wisłoka.**
Km. 68.0. F. = 2554 km². P. z. = 191.25 m. Adr.

1	— 20	10	— 10	10	65	— 40	60	+ 60	+ 40	— 60	— 65	— 70
2	+ 20	+ 20	0	— 10	— 70	— 45	— 50	+ 50	20	— 60	— 65	— 70
3	+ 30	+ 30	+ 10	— 15	— 70	— 45	— 50	+ 40	+ 30	— 60	— 65	— 80
4	+ 20	+ 30	+ 30	— 15	— 65	0	— 80	+ 30	+ 50	— 60	— 65	— 80
5	+ 20	+ 40	+ 40	— 15	— 60	— 20	— 10	+ 20	+ 80	— 60	— 70	— 80
6	+ 15	+ 50	+ 60	— 20	— 40	— 30	— 10	+ 10	+ 50	— 65	— 70	— 80
7	+ 20	— 10	+150	— 20	— 45	— 35	— 20	0	— 30	— 65	— 70	— 90
8	+ 25	— 20	+200	— 20	— 50	— 40	— 30	— 10	+ 20	— 60	— 70	— 90
9	+ 25	— 30	+180	— 20	— 50	— 40	— 35	— 20	— 50	— 60	— 70	— 90
10	+ 30	— 40	+ 60	— 20	— 50	— 45	— 40	— 30	— 30	— 60	— 70	— 90
11	+ 35	— 50	— 30	— 30	— 55	— 45	+ 80	— 40	+ 20	— 60	— 70	— 80
12	+ 70	— 30	+ 20	— 30	— 60	— 50	— 20	— 45	+ 15	— 60	— 70	— 70
13	+140	20	— 20	30	— 20	— 55	0	— 50	+ 10	— 65	— 70	— 70
14	+190	40	+ 10	— 40	— 30	— 55	— 10	— 50	0	— 60	— 70	— 70
15	+130	40	+ 10	40	— 35	— 60	— 20	— 50	— 10	60	— 70	— 70
16	+ 50	— 35	+ 20	— 40	— 40	— 60	— 25	— 50	— 15	— 60	— 70	— 70
17	70	— 30	+ 30	— 45	— 45	— 60	— 30	55	— 20	— 60	— 70	— 70
18	+150	— 25	+ 30	— 50	— 50	— 65	— 35	— 60	— 25	— 60	— 70	— 70
19	+350	— 30	+ 90	— 50	— 20	— 70	— 40	— 60	— 25	— 60	— 70	— 70
20	+160	— 30	+ 40	— 50	— 20	— 70	— 50	— 65	— 30	— 65	— 70	— 70
21	+120	— 35	+ 60	— 55	0	0	— 60	— 65	— 30	— 65	— 70	— 70
22	+ 80	— 40	+ 80	— 55	— 20	0	— 70	— 70	— 35	— 65	— 70	— 70
23	+ 50	— 40	+ 50	— 55	— 30	— 10	— 80	— 70	— 40	— 65	— 70	— 70
24	+ 30	— 20	+ 30	— 60	— 40	— 20	— 80	+ 20	— 45	— 65	— 70	— 70
25	+ 20	— 10	+ 20	— 60	— 50	— 20	+ 60	0	— 50	— 65	— 70	— 60
26	+ 20	— 20	+ 15	— 60	— 40	— 30	+ 30	— 20	— 55	— 65	— 70	— 50
27	+ 10	— 20	+ 10	— 60	— 40	— 40	+ 50	+280	— 55	— 70	— 70	— 40
28	+ 10	+ 40	+ 5	— 65	— 45	— 45	+ 80	+200	— 55	— 70	— 70	— 30
29	0	— 20	0	— 65	— 50	— 50	+ 60	+100	— 60	— 70	— 70	— 20
30	+ 10		+ 5	— 65	— 55	— 55	+ 90	+110	— 60	— 70	— 70	+ 60
31	+ 20		+ 10		— 60		+ 60	+ 60		— 70		+ 20
M.	+ 61	— 7	+ 42	— 39	— 44	— 40	— 11	+ 5	— 6	— 63	— 69	— 62

R. = — 19.
Max. 1920: + 400. 27.VIII. 7^h_p Min. 1920: — 90. 7-10.XII.
Abs. max. + 650. 29.VII 1879. Abs. min. — 105. 5-7.X. 1919.

L. p. 121. Km. 45.8. **Brzeźnica.** **Wisłoka.** P. z. = 176.63 m. Adr.

Data	Styczeń	Luty	Marzec	Kwiecień	Maj	Czerwiec	Lipiec	Sierpień	Wrzesień	Październik	Listopad	Grudzień
1	+126	+204	+156	+152	+102	+113	+ 96	+276	+196	+105	+ 93	+ 90
2	+166	+204	+168	+157	+102	+116	+ 94	+224	+186	+103	+ 94	+ 90
3	+263	+208	+187	+160	+102	+108	+160	+177	+185	+ 98	+ 94	+ 90
4	+222	+204	+224	+160	+102	+114	+169	155	+200	+ 97	+ 94	+ 90
5	+194	+152	+212	+160	+102	+112	+111	+140	+198	+ 96	+ 94	+ 90
6	+172	+142	+214	+134	+104	+110	+120	176	+197	+ 96	+ 94	+ 90
7	+158	+144	+204	+126	+108	+118	112	+150	+184	+ 96	+ 94	+ 90
8	+110	+132	+226	+124	+108	+118	+108	+128	+198	96	+ 94	+ 90
9	+172	+122	342	+122	+112	+116	+102	+124	+204	+ 96	+ 94	+ 90
10	+194	+121	+206	+121	+124	+112	+112	+123	+180	+ 96	94	+ 90
11	+178	+124	+204	+118	+126	+106	+113	+124	+176	+ 96	+ 94	+ 90
12	+202	+138	+182	+116	+140	+104	+142	+124	+150	+ 96	+ 94	+ 94
13	+334	+148	+175	+114	+127	+102	+118	+114	+144	+ 96	+ 90	+ 94
14	+322	+138	+174	+112	+120	+101	+108	+114	+136	+ 96	+ 90	+ 94
15	+308	+132	+163	+109	+117	+ 98	+102	+112	+132	+ 96	+ 90	+ 95
16	+218	+124	+162	+107	+116	+ 98	+ 98	+114	+132	+ 96	+ 90	+ 95
17	+198	+120	+161	+108	+116	+ 96	+ 97	+104	+130	+ 98	+ 90	+ 95
18	+378	+118	+170	+106	+117	+ 96	+ 96	+104	+129	+ 98	+ 90	+ 95
19	+482	+122	+183	+105	+206	+ 94	+ 94	+108	+129	+ 97	+ 90	+ 95
20	+332	+115	+202	+104	+162	+ 98	+ 92	+111	+127	+ 97	+ 90	+ 95
21	+338	+118	+183	+102	+132	+130	+ 87	+101	+127	+ 97	+ 92	+ 95
22	+251	+126	+176	+104	+124	+118	+ 84	+101	+125	+ 97	+ 88	+ 95
23	+218	+122	+200	+105	+116	+186	+ 82	+102	+120	+ 97	+ 88	+ 96
24	+194	+122	+200	+104	+119	+194	+ 98	+189	+120	+ 97	+ 88	+ 97
25	+164	+138	+178	+104	+126	+124	+102	+130	+118	+ 96	+ 90	+125
26	+162	+154	+164	+104	+122	+120	+112	+118	+116	+ 96	+ 90	+130
27	+160	+162	+162	+104	+122	+ 98	+104	352	+110	+ 96	+ 90	+130
28	+158	202	+156	+104	+118	+ 98	+ 98	+530	+108	+ 95	+ 90	+148
29	+154	178	+153	+104	+116	+ 98	+114	260	+108	+ 94	+ 90	+184
30	+178		+131	+104	+115	+ 97	+258	+250	+107	+ 93	+ 90	+174
31	+207		+148		+113		302	286		+ 93		+200
M.	+223	+146	+188	+118	+121	+113	+119	+168	+149	+ 97	+ 91	+107

R. + 136. NL. + 95 cm. (74.3 dn.) NR. + 95 cm. (74.3 dn.)
Max. 1920: + 530. 28.VIII. 8^h_a Min. 1920: + 82. 23.VII.
Abs. max.: + 615. 6.V. 1909. Abs. min.: + 75. 10.VII. 1918.

L. p. 122. Km. 2.9. **Brzeźnica.** F. = 481 km.² **Wielopolka.** P. z. = 177.77 m. Adr.

Data	Styczeń	Luty	Marzec	Kwiecień	Maj	Czerwiec	Lipiec	Sierpień	Wrzesień	Październik	Listopad	Grudzień
1	+158	+180	+189	+142	+102	+104	+ 82	+258	+180	+116	+102	+ 98
2	+188	+174	+168	+142	+102	+104	+ 82	+214	+178	+115	+102	+ 97
3	+326	+176	+176	+142	+102	+102	+160	+108	+170	+113	+100	+ 97
4	+276	+192	+177	+146	+102	+102	164	+ 98	+180	+110	+100	+ 97
5	+228	+184	+178	+146	+102	+102	+ 94	+ 96	+186	+104	+100	+ 97
6	+194	+180	+216	+142	+104	+102	+ 92	+ 86	+196	+104	+100	+ 97
7	+188	+176	+270	+144	+108	+114	+ 92	+ 86	+186	+104	+100	+ 97
8	+184	+174	+224	+142	+112	+104	+ 84	+ 84	+175	+104	+104	+ 97
9	+188	+172	+342	+134	+114	+104	+ 82	+ 82	+169	+104	+100	+ 97
10	+192	+171	+228	+134	+114	+104	+ 83	+ 82	+162	+104	+100	+ 98
11	+200	+161	+189	+132	+116	+103	+ 82	+ 84	+162	+102	+100	+ 98
12	+202	+182	+175	+128	+122	+102	+ 94	+ 84	+162	+102	+100	+ 98
13	+384	+184	+166	+124	+118	+102	+ 87	+ 82	+162	+102	+102	+ 97
14	+298	+182	+160	+118	+112	+101	+ 82	+ 82	+162	+102	+102	+ 97
15	+254	+180	+142	+116	+111	+ 82	+ 82	+ 82	+128	+108	+102	+ 97
16	+242	+176	+142	+115	+112	+ 84	+ 76	+ 82	+125	+108	+102	+ 97
17	+248	+174	+148	+114	+112	+ 82	+ 74	+ 84	+123	+102	+103	+ 97
18	+488	+172	+150	+112	+114	+ 84	+ 72	+ 84	+120	+102	+103	+ 97
19	+432	+171	+156	+112	+184	+ 82	+ 72	+ 98	+120	+102	+103	+ 97
20	+298	+170	+160	+108	+160	+102	+ 68	+100	+120	+104	+103	+ 97
21	+298	+171	+162	+106	+114	+112	+ 64	+100	+119	+104	+103	+ 97
22	+272	+158	+165	+106	+112	+114	+ 62	+ 93	+119	+105	+100	+ 98
23	+245	+156	+175	+106	+114	+113	+ 58	+ 94	+115	+105	+100	+ 98
24	+232	+152	+173	+106	+118	+124	+ 54	+130	+114	+105	+100	+102
25	+198	+134	+171	+106	+120	+118	+ 52	+140	+113	+105	+100	+115
26	+184	+152	+170	+106	+124	+114	+102	+140	+112	+105	+100	+112
27	+180	+162	+164	+106	+118	+ 92	+ 98	+450	+112	+107	+ 98	+180
28	+176	+198	+152	+106	+118	+ 84	+ 94	+530	+111	+104	+ 98	+206
29	+174	+204	+152	+104	+116	+ 84	+ 98	+270	+111	+103	+ 98	+160
30	+172		+154	+104	+114	+ 83	+224	+220	+111	+103	+ 98	+180
31	+176		+156		+112		+252	+215		+103		+200
M.	+241	+173	+179	+122	+116	+100	+ 95	+143	+143	+105	+101	+113

R. + 136.
Max. 1920: + 530. 28.VIII. 8^h_a Min. i abs. min.: 1920: + 52. 25.VII.
Abs. max.: + 692. 21.VI. 1901.

L. p. 123. Km. 41.1. **Korzeniów.** F. = 3477 km.² **Wisłoka.** P. z. = 174.05 m. Adr.

Data	Styczeń	Luty	Marzec	Kwiecień	Maj	Czerwiec	Lipiec	Sierpień	Wrzesień	Październik	Listopad	Grudzień
1	+210	+214	+192	+182	+147	+155	+142	+313	+248	+145	+136	+134
2	+215	+218	+201	+180	+146	+156	+155	+251	+221	+144	+135	+135
3	+299	+221	+208	+183	+145	+158	+200	+214	+232	+143	+136	+136
4	+235	+238	+221	+186	+144	+157	+204	+179	+247	+143	+134	+137
5	+231	+212	+226	+184	+144	+156	+178	+211	+251	+142	+134	+138
6	+210	+210	+254	+180	+146	+155	+162	+200	+244	+142	+135	+138
7	+200	+205	+310	+180	+189	+154	+161	+175	+231	+142	+138	+139
8	+215	+196	+318	+179	+182	+156	+163	+169	+214	+141	+138	+139
9	+222	+191	+349	+174	+180	+166	+158	+164	+218	+140	+139	+140
10	+230	+186	+264	+170	+178	+158	+153	+162	+212	+140	+139	+141
11	+236	+183	+221	+166	+216	+153	+192	+160	+201	+140	+139	+142
12	+239	+182	+210	+165	+196	+150	+164	+158	+198	+140	+138	+142
13	+350	+196	+200	+161	+174	+146	+151	+158	+184	+140	+138	+144
14	+352	+191	+199	+159	+163	+144	+151	+154	+176	+140	+137	+145
15	+338	+182	+197	+158	+156	+143	+150	+152	+173	+140	+137	+145
16	+244	+180	+192	+158	+154	+142	+146	+151	+170	+141	+136	+146
17	+242	+170	+185	+156	+153	+141	+142	+149	+168	+142	+137	+146
18	+375	+164	+198	+155	+152	+140	+141	+147	+166	+142	+137	+146
19	+496	+160	+222	+152	+199	+142	+140	+146	+164	+144	+137	+145
20	+344	+159	+216	+150	+206	+158	+140	+148	+160	+144	+138	+142
21	+348	+161	+218	+149	+179	+166	+138	+150	+156	+144	+136	+140
22	+262	+161	+214	+149	+156	+162	+139	+155	+155	+142	+135	+139
23	+241	+162	+270	+149	+156	+169	+140	+154	+154	+140	+134	+139
24	+230	+162	+242	+148	+158	+238	+140	+188	+151	+139	+134	+140
25	+221	+168	+223	+149	+156	+187	+154	+189	+150	+139	+135	+181
26	+216	+199	+200	+150	+154	+166	+156	+168	+149	+138	+135	+184
27	+210	+210	+195	+150	+152	+164	+156	+374	+148	+138	+134	+185
28	+209	+220	+194	+152	+151	+155	+158	+636	+147	+139	+134	+193
29	+211	+206	+191	+153	+149	+146	+160	+280	+146	+139	+133	+200
30	+212		+190	+150	+157	+143	+291	+251	+146	+138	+132	+220
31	+213		+185		+158		+331	+300		+138		+202
M.	+260	+190	+223	+163	+164	+158	+166	+207	+186	+141	+136	+153

R. + 179. NL. + 145 cm. (61.0 dn.) NR. + 155 cm. (62.7 dn.)
Max. i abs. max. 1920: + 636. 28.VIII. 6^h Min. 1920: + 132. 30.XI.
Abs. min.: + 127. 1.IX. 1909.

L. p. 124. Km. 19.1. **Mielec.** **Wisłoka.** P. z. = 163.03 m. Adr.

Data	Styczeń	Luty	Marzec	Kwiecień	Maj	Czerwiec	Lipiec	Sierpień	Wrzesień	Październik	Listopad	Grudzień
1	+140		+112	90	+ 35	60	48	+262	+276	38	36	+ 28
2	+174		+100	85	+ 35	+ 55	50	310	+180	+ 38	45	+ 28
3	+252		+134	85	35	60	+140	248	+154	+ 37	60	30
4	+266		140	83	34	58	172	128	+239	+ 37	74	32
5	+270		+148	90	+ 34	+ 52	112	124	163	37	89	30
6	+264		+165	87	+ 35	+ 50	+ 96	+130	+225	36	+ 96	30
7	+300	64	+256	80	+ 40	52	88	+134	+196	36	+120	32
8	+310	+119	290	75	110	+ 48	86	+130	+153	36	+ 34	+ 34
9	+325	+126	+348	+ 72	+105	55	78	+ 89	130	36	32	34
10	+316	+115	+300	+ 65	80	51	76	78	124	36	32	35
11	+319	+125	220	60	+ 70	50	+ 70	+ 65	+116	36	32	+ 64
12	+334	125	160	53	+120	48	+ 64	65	+100	35	+ 34	+ 66
13	+367	170	115	+ 50	100	50	58	60	+106	35	34	+ 68
14	Woda zerwała wodowskaz	+150	110	48	85	+ 40	50	54	95	35	+ 33	40
15		147	102	45	+ 65	40	42	+ 50	89	+ 35	+ 32	36
16		+140	+100	+ 43	+ 51	38	38	48	82	+ 35	32	+ 32
17		+140	95	+ 40	+ 50	+ 35	+ 35	+ 45	78	+ 34	+ 32	+ 30
18		+115	84	+ 38	52	33	34	+ 44	75	34	+ 33	+ 30
19		+105	+138	+ 36	40	+ 30	32	40	69	34	+ 31	+ 30
20		101	+155	36	132	40	+ 32	40	66	34	+ 32	+ 28
21		98	+162	+ 35	+115	+ 68	32	42	+ 60	34	+ 33	+ 28
22		87	+170	33	+ 85	+ 62	36	44	+ 57	+ 34	+ 35	+ 28
23		85	+200	32	55	54	36	+ 50	+ 53	+ 32	+ 31	+ 27
24		+100	+210	+ 32	48	+ 90	42	+110	+ 48	+ 32	+ 30	+ 27
25		98	+180	30	45	88	+ 54	+ 90	+ 46	+ 32	+ 30	+ 32
26		+110	+130	+ 30	42	+ 64	+ 58	84	+ 43	+ 32	31	+ 56
27		+140	+106	+ 27	40	+ 60	66	+285	+ 42	+ 32	31	+ 83
28		+160	+ 92	+ 25	+ 38	+ 56	+ 64	+512	+ 40	+ 36	+ 30	+115
29		+160	90	23	+ 40	51	+ 98	388	+ 40	+ 40	+ 28	+146
30			80	21	45	50	240	+256	+ 39	+ 44	+ 28	+154
31			76		53		348	+285		+ 40		+186
M.			+154	52	62	+ 53	80	+138	+106	+ 36	+ 42	+ 52

NL. + 35 cm. (78.1 dn.)

Abs. max. + 566. 7.V. 1909. Abs. min.: — 6. 5.X. 1917.

L. p. 125. **Gawłuszowice** **Wisłoka.**
Km. 2.4. F. = 4090 km.² P. z. = 153.58 m. Adr.

Data	Styczeń	Luty	Marzec	Kwiecień	Maj	Czerwiec	Lipiec	Sierpień	Wrzesień	Październik	Listopad	Grudzień
1	+200	+200	+190	+150	+ 95	+120	+100	+330	+270	+ 95	+ 78	+ 90
2	+240	+210	+170	+145	+ 95	+140	+100	+350	+230	+ 95	+ 85	+ 85
3	+320	+230	+200	+145	+ 95	+120	+130	+240	+194	+ 95	+ 85	+ 80
4	+332	+230	+195	+145	+ 95	+113	+160	+185	+270	+ 90	+ 85	+ 80
5	+332	+220	+198	+150	+ 95	+113	+240	+170	+210	+ 90	+ 85	+ 80
6	+330	+200	+200	+150	+ 95	+113	+136	+160	+210	+ 90	+ 85	+ 82
7	+360	+190	+270	+145	+110	+115	125	+160	+200	+ 90	+ 85	+ 80
8	+366	+185	+328	+140	+150	+120	+110	+156	+230	+ 90	+ 85	+ 80
9	+380	+180	+374	+135	+150	+116	+110	+156	+240	+ 90	+ 85	+ 82
10	+382	+175	+330	+130	+140	+116	+100	+140	+198	+ 85	+ 85	+ 83
11	+380	+170	+234	+125	+130	+120	+100	+130	+166	+ 85	+ 88	+ 80
12	+400	+170	+190	+120	+180	+110	+140	+125	+154	+ 85	+ 86	+ 80
13	+430	+220	+180	+115	+160	+110	+130	+120	+148	+ 85	+ 86	+ 79
14	+378	+200	+180	+115	+140	+106	+120	+115	+146	+ 82	+ 85	+ 79
15	+370	+200	+170	+110	+125	+110	+110	+110	+142	+ 82	+ 85	+ 79
16	+360	+190	+160	+105	+120	+100	+110	+105	+140	+ 82	+ 85	+ 78
17	+260	+190	+165	+105	+115	+100	+110	+105	+135	+ 81	+ 83	+ 78
18	+308	+170	+150	+105	+110	+100	+100	+105	+130	+ 80	+ 82	+ 78
19	+468	+160	+180	+105	+100	+100	+100	+105	+130	+ 80	+ 82	+ 78
20	+490	+151	+210	+105	+200	+100	+100	+105	+130	+ 80	+ 81	+ 78
21	+410	+148	+195	+105	+150	+114	+100	+105	+125	+ 80	+ 80	+ 78
22	+382	+143	+180	+105	+150	+136	+100	+120	+120	+ 80	+ 80	+ 78
23	+300	+155	+250	+105	+130	+124	+100	+120	+110	+ 79	+ 80	+ 78
24	+250	+151	+236	+105	+120	+136	+ 95	+140	+105	+ 79	+ 79	+ 78
25	+200	+150	+195	+105	+110	+165	+ 95	+150	+100	+ 79	+ 79	+ 78
26	+200	+170	+180	+ 95	+110	+136	+118	+140	+100	+ 79	+ 79	+100
27	+190	+200	+170	+ 95	+110	+124	+110	+240	+ 95	+ 79	+ 79	+110
28	+180	+226	+165	+ 95	+110	+120	+120	+470	+ 95	+ 79	+ 79	+146
29	+180	+226	+160	+ 95	+110	+110	+118	+460	+ 95	+ 78	+ 79	+146
30	+180		+155	+ 95	+110	+110	+200	+280	+ 95	+ 78	+ 82	+300
31	+180		+150		+120		+345	+240		+ 78		+208
M.	+314	+187	+205	+118	+124	+117	+128	+182	+157	+ 84	+ 83	+ 97

R. + 150. NL. + 105 cm. (37.0 dn.) NR. + 105 cm. (37.0 dn.)
Max. 1920: + 510. 28.VIII. 6^h_p Min. 1920: + 78. 29 — 31.X; 1.XI; 16—25.XII.
Abs. max.: + 605. 7.V. 1909. Abs. min.: + 60. 11.VIII. 1917.

L. p. 126. **Niziny.** **Wisła.**
Km. 229.7. F. = 30443 km.² P. z. = 151.86 m. Adr.

Data	Styczeń	Luty	Marzec	Kwiecień	Maj	Czerwiec	Lipiec	Sierpień	Wrzesień	Październik	Listopad	Grudzień
1	+198	+126	+184	+136	+100	+124	+ 94	370	+282	+ 75	+ 40	+ 34
2	+322	+148	+188	134	+ 96	+120	+ 82	392	360	+ 70	+ 38	+ 34
3	+338	146	+192	132	+ 96	+118	96	+282	+236	+ 68	+ 34	+ 36
4	+440	150	+196	+130	+108	+114	112	+248	+208	+ 68	+ 18	+ 38
5	+458	176	+198	+130	+116	+ 90	+138	+208	+190	+ 70	+ 10	+ 38
6	+442	160	200	+128	122	+ 90	+126	+190	+188	+ 70	+ 96	+ 38
7	+396	+150	252	+122	134	+102	+120	+152	184	+ 62	+116	+ 38
8	+386	+146	268	+120	148	102	+110	150	180	+ 60	+120	+ 36
9	+380	136	+276	+116	136	+104	+102	+148	177	+ 60	+116	+ 38
10	+376	+122	300	+114	+132	+ 92	+116	+148	172	+ 58	+108	+ 40
11	+372	+118	244	+112	+138	+ 92	122	+124	175	+ 54	+ 66	+ 62
12	+356	122	198	112	+152	+ 92	+136	+110	189	+ 54	+ 60	+ 68
13	+518	186	196	+112	+140	+ 80	+144	+110	162	+ 54	+ 60	+ 72
14	396	178	+188	+110	+138	+ 72	+162	+108	148	+ 54	+ 56	+ 70
15	+384	160	+168	110	+112	+ 70	+110	+108	+140	+ 54	+ 42	+ 68
16	+378	+160	+162	+110	+ 94	+ 60	+109	+106	+110	+ 54	+ 40	+ 68
17	362	158	154	110	+ 94	+ 60	+106	+102	+116	+ 54	+ 40	+ 68
18	+348	156	148	108	+102	+ 60	+106	+102	+118	+ 54	+ 38	+ 68
19	+426	140	172	+104	112	+ 60	+106	+102	96	+ 54	+ 36	+ 68
20	+494	+132	+182	+104	+134	+ 64	104	+106	+ 96	+ 54	+ 36	+ 68
21	+464	124	+188	+100	+130	+ 78	104	+106	+ 94	+ 54	+ 36	+ 68
22	+424	+112	+192	+100	114	+ 96	+102	+106	+ 92	+ 50	+ 36	+ 74
23	368	+112	+210	+ 96	+110	+136	+112	+108	+ 88	+ 50	+ 36	+ 76
24	+294	110	258	+ 96	124	+128	+114	+110	+ 86	+ 48	+ 36	+ 82
25	+252	+122	+308	+ 92	142	+118	+108	+112	+ 82	+ 46	+ 36	+ 86
26	+236	+140	+290	+ 90	158	+116	+108	+116	+ 82	+ 46	+ 36	+ 88
27	+194	+150	+238	+ 88	+162	+114	+110	+138	+ 80	+ 44	+ 36	+ 88
28	+178	+172	+176	+ 86	+140	+110	+110	+192	+ 78	+ 42	+ 36	+ 94
29	+150	182	162	84	+134	+108	+114	+306	+ 78	+ 46	+ 34	+100
30	+138		+156	+104	+130	+100	+186	+380	+ 78	+ 46	+ 34	+114
31	+132		+142		+130		+270	+392		+ 46		+202
M.	+342	+145	+206	+110	+125	+ 96	+121	+175	+146	+ 55	+ 51	+ 68

R. + 137. NL. + 105 cm. (37.2 dn.) NR. + 115 cm. (42.8 dn.)
Max. 1920: + 548. 12.I. 10^h_p Min. i abs. min.: 1920: + 10. 5.XI.
Abs. max.: + 569. 7.V. 1909.

L. p. 128. **Koło.** **Wisła.**
Km. 239.9. P. z. = 148.37 m. Adr.

Data	Styczeń	Luty	Marzec	Kwiecień	Maj	Czerwiec	Lipiec	Sierpień	Wrzesień	Październik	Listopad	Grudzień
1	+290	+209	+248	214	180	+214	+171	410	352	+171	+153	+143
2	+356	+222	+244	+210	+178	210	+170	+426	313	+170	+153	+142
3	+288	+226	+246	+208	+176	+205	+183	350	282	+168	+159	+142
4	+340	234	+258	+205	+173	+198	+205	280	274	+166	180	+144
5	+310	+242	+279	+202	+170	+191	213	246	260	164	+178	+143
6	+299	+240	+272	+200	+170	+186	200	225	266	+163	170	+142
7	+291	+235	+292	+198	+176	+181	+199	234	248	+162	+165	+142
8	+298	+220	+328	+198	+221	+179	+193	244	246	+161	+163	+145
9	282	+210	342	+196	230	+178	+185	239	245	160	+161	+145
10	+268	+205	+357	+194	+214	+177	+194	230	261	160	+159	+156
11	+284	+200	+342	+192	+204	+174	185	218	253	159	157	+150
12	+301	+206	+312	+190	+230	+172	+192	207	244	+158	+155	+172
13	+412	+204	+256	+188	+219	+169	+228	+205	230	+157	+154	+198
14	+375	+200	+243	+190	+203	+168	212	200	225	+157	+152	+211
15	+417	+218	+237	+193	+191	+168	203	204	220	156	+151	+224
16	+428	+240	+230	+190	+186	+165	+195	+217	+215	156	+150	+200
17	+355	+230	+226	+188	+181	+162	+189	208	210	+155	+150	+206
18	+281	+225	+222	+186	+180	+162	+182	203	208	+155	+150	+204
19	+448	+220	+228	+185	+180	+162	+174	200	205	+155	+150	+200
20	+536	+213	+242	+184	200	+162	+166	197	201	156	+150	+197
21	+501	+206	+256	+184	+220	+166	+166	+194	+194	158	+149	+193
22	+477	+200	+245	+183	+209	+187	+173	190	191	157	+149	+190
23	+426	+200	+267	+182	+200	+204	+170	+195	189	156	+149	+186
24	+372	+202	+338	+182	+191	+196	+168	+198	+183	+155	+147	+184
25	+334	+205	+302	+181	+196	+189	+167	+191	182	+154	+146	+182
26	+288	+206	+273	+180	+230	+180	+169	+184	180	154	+146	+180
27	+259	+224	+249	+180	+226	+176	+190	+180	+178	+154	+145	+180
28	+250	+232	+236	+180	+212	+174	+184	+324	+176	+154	+144	+180
29	+240	+246	+228	+184	+202	+173	+175	+470	+174	+153	+144	+180
30	+226		+220	+185	+200	+172	+195	340	+172	+153	+143	+180
31	+214		+216		+204		+308	+328		+153		+200
M.	+338	+218	+266	+191	+198	+180	+190	+250	219	158	+154	+176

R. + 212.
Max. 1920: + 536. 20.I. 12^h_a Min. 1920: + 142. 2, 3, 5, 6.XII.
Abs. max.: + 642. 22.III. 1907. Abs. min.: + 104. 21, 22.VIII. 1904.

L. p. 130. **Dzików.** **Wisła.**
Km. 255.3. P. z. = 145.88 m. Adr.

Data	Styczeń	Luty	Marzec	Kwiecień	Maj	Czerwiec	Lipiec	Sierpień	Wrzesień	Październik	Listopad	Grudzień
1	+ 65	− 30	+ 42	− 0	− 44	− 0	− 60	+223	+180	− 64	− 89	−104
2	+106	− 42	+ 36	− 5	− 47	− 7	− 64	+252	+142	− 68	− 92	−100
3	+164	− 18	+ 34	− 12	− 48	− 22	− 60	+184	+107	− 70	−104	− 95
4	+170	− 22	+ 44	− 16	− 62	− 36	− 24	+104	+ 87	− 73	−110	− 98
5	+173	+ 12	+ 50	− 10	− 64	− 42	− 12	+ 51	+ 66	− 74	−112	− 97
6	+175	+ 20	+ 78	− 12	− 66	− 48	− 16	+ 20	+ 80	− 75	− 95	− 95
7	+156	+ 16	+110	− 15	− 60	− 36	− 19	+ 24	+ 58	− 76	− 85	− 97
8	+150	+ 10	+148	− 16	− 0	− 40	− 30	+ 39	+ 43	− 77	− 70	−100
9	+130	− 16	+154	− 17	+ 19	− 46	− 36	+ 32	+ 56	− 80	− 69	−102
10	+140	− 26	+186	− 22	+ 4	− 42	− 28	+ 24	+ 62	− 81	− 74	−100
11	+140	− 32	+136	− 30	− 13	− 42	− 36	+ 3	+ 89	− 82	− 76	− 84
12	+148	− 30	+ 90	− 36	+ 10	− 48	− 38	− 14	+ 78	− 82	− 84	− 80
13	+237	+ 20	+ 50	− 39	+ 12	− 52	+ 10	− 22	+ 26	− 82	− 88	− 68
14	+246	+ 44	+ 30	− 36	− 12	− 60	+ 4	− 30	+ 8	− 83	− 93	− 68
15	+242	+ 34	+ 28	− 30	− 30	− 66	− 14	− 35	− 2	− 84	− 93	− 70
16	+247	+ 14	+ 22	− 31	− 38	− 68	− 26	− 42	− 11	− 84	− 94	− 72
17	+180	+ 38	+ 14	− 34	− 48	− 72	− 36	− 50	− 20	− 84	− 95	− 68
18	+142	+ 20	+ 6	− 35	− 52	− 74	− 43	− 53	− 23	− 84	− 94	− 68
19	+184	+ 8	+ 16	− 40	− 52	− 73	− 52	− 55	− 32	− 84	− 94	− 58
20	+346	− 12	+ 37	− 42	− 30	− 73	− 56	− 57	− 38	− 83	− 94	− 50
21	+340	− 22	+ 40	− 45	− 6	− 69	− 64	− 45	− 42	− 83	− 94	− 48
22	+288	− 30	+ 40	− 48	− 18	− 36	− 70	− 40	− 46	− 83	− 92	− 45
23	+242	− 38	+ 48	− 45	− 26	− 14	− 22	− 34	− 47	− 86	− 93	− 50
24	+180	− 38	+152	− 46	− 40	− 21	− 30	− 27	− 48	− 87	− 96	− 58
25	+136	− 36	+ 98	− 47	− 32	− 16	− 42	− 16	− 50	− 87	− 97	− 56
26	+ 90	− 28	+ 86	− 49	+ 16	− 26	− 58	− 18	− 53	− 88	− 97	− 54
27	+ 62	+ 5	+ 48	− 52	+ 12	− 32	− 34	− 23	− 54	− 88	− 98	− 54
28	+ 48	+ 12	+ 30	− 54	− 0	− 42	− 34	+108	− 58	− 90	−106	− 46
29	+ 12	+ 36	+ 14	− 52	− 20	− 48	− 28	+277	− 60	− 87	−105	− 36
30	− 8		− 8	− 43	− 30	− 54	− 30	+214	− 64	− 84	−105	− 30
31	− 20		− 4		− 10		+115	+154		− 80		− 18
M.	+158	− 5	+ 61	− 32	− 25	− 44	− 30	+ 37	+ 14	− 81	− 93	− 70

R. − 9. NL. − 45 cm. (31.4 dn.) NR. − 35 cm. (33.7 dn.)
Max. 1920: + 358. 20.I. 6^h_p Min. 1920. − 112. 5.XI.
Abs. max. + 430. 26.III. 1895. Abs. min.: − 134. 3, 4.X. 1917.

L. p. 131. **Sandomierz.** **Wisła.**
Km. 268.7 P. z. = 141.197 m. Bałt.

Data	Styczeń	Luty	Marzec	Kwiecień	Maj	Czerwiec	Lipiec	Sierpień	Wrzesień	Październik	Listopad	Grudzień
1	+119	31	−122	62	14	+ 63	− 1	270	+250	15	− 45	− 56
2	+150	+ 48	−114	55	6	60	− 5	309	+222	− 19	− 50	− 55
3	+243	82	108	50	1	48	6	280	+182	19	− 55	53
4	+310	58	−122	49	7	26	25	198	+150	21	− 60	− 52
5	+322	83	+144	51	− 11	15	+ 57	130	+145	24	62	51
6	+311	95	150	51	12	19	49	98	+142	− 26	64	− 52
7	+286	90	172	46	− 7	22	51	84	131	28	35	− 51
8	+256	+ 75	−207	+ 43	48	+ 18	32	116	+123	− 30	3	− 51
9	+252	56	−216	40	86	12	31	+100	+124	31	+ 8	− 53
10	+257	41	−245	34	72	+ 15	32	96	+132	32	− 26	− 56
11	+265	35	−218	28	49	17	30	70	+129	− 33	21	40
12	+281	36	−170	+ 22	63	10	18	47	+122	− 33	− 33	50
13	+303	94	+139	+ 18	87	0	56	35	95	35	− 42	52
14	+312	+123	+115	20	54	− 5	73	24	75	− 36	− 45	41
15	+300	+100	−104	26	32	12	49	15	61	− 37	− 46	31
16	+312	+ 90	95	+ 27	17	18	35	8	91	− 37	49	− 45
17	+274	+112	85	23	8	22	21	1	+ 40	37	− 50	36
18	+228	95	84	20	2	24	13	4	+ 35	− 37	− 50	− 37
19	+274	79	92	15	2	− 23	4	− 6	26	37	− 50	− 35
20	+380	+ 62	113	14	13	22	3	− 10	20	− 36	− 49	− 40
21	+398	48	−119	11	55	20	16	4	14	− 36	48	− 41
22	+354	40	114	+ 10	47	16	18	12	+ 10	37	47	− 39
23	+319	+ 36	+110	10	+ 27	50	21	3	+ 6	− 40	− 48	28
24	+268	+ 34	+215	9	+ 15	47	25	24	+ 4	41	− 50	− 27
25	+220	+ 35	+193	8	+ 18	54	3	40	+ 2	41	− 52	26
26	+175	45	+164	8	79	+ 36	− 8	38	0	41	− 53	25
27	+143	62	+128	4	82	29	4	34	− 3	45	54	20
28	+102	75	104	0	67	+ 19	29	130	− 7	44	54	− 19
29	+ 81	103	87	2	48	10	9	320	− 10	− 43	57	+ 7
30	+ 56		75	+ 14	30	+ 2	15	325	− 15	− 43	55	+ 16
31	+ 47		70		47		160	227		− 40		+ 32
M.	+245	68	+135	26	33	15	25	97	75	34	45	− 36

R. − 50. NL. − 15 cm. (30.1 dn.). NR. + 15 cm. (32.1 dn.).
Max. 1920: + 404. 20. I. 6^h_p Min. 1920: − 64. 6 XI.
Abs. max. + 465. 11.VII. 1903. Abs. min. − 73. 19—22.XI. 1911.

L. p. 134. **Dąbrowa Wrzawska.** **Wisła.**
Km. 274.6. F. = 33358 km.² P. z. = 138.35 m. Adr.

Data	Styczeń	Luty	Marzec	Kwiecień	Maj	Czerwiec	Lipiec	Sierpień	Wrzesień	Październik	Listopad	Grudzień
1	+280	+228	+243	+211	+168	+194	+156	+392	+384	+143	+123	+ 86
2	+302	+231	+254	+208	+167	+208	+163	+440	+367	+142	+121	+101
3	+378	+240	+271	+206	+166	+203	+171	+410	+335	+141	+103	+101
4	+391	+254	+293	+202	+164	+196	+192	+279	+294	+140	+ 86	+101
5	+373	+265	+327	+198	+160	+191	+209	+243	+298	+140	+ 84	+101
6	+302	+273	+354	+197	+155	+187	+204	+238	+291	+139	+ 80	+105
7	+295	+259	+355	+193	+152	+175	+196	+232	+280	+138	+135	+105
8	+271	+247	+374	+194	+197	+162	+190	+250	+274	+138	+141	+105
9	+279	+232	+381	+190	+234	+148	+187	+248	+272	+138	+144	+105
10	+342	+217	+397	+185	+212	+146	+184	+240	+279	+138	+151	+119
11	+510	+208	+361	+183	+205	+146	+180	+212	+276	+136	+157	+113
12	+500	+200	+314	+180	+212	+146	+176	+201	+262	+134	+163	+107
13	+426	+257	+279	+180	+203	+153	+218	+194	+248	+123	+145	+107
14	+497	+280	+264	+178	+194	+162	+222	+183	+241	+122	+137	+107
15	+457	+273	+246	+175	+182	+157	+208	+181	+234	+120	+129	+107
16	+431	+267	+241	+171	+179	+155	+184	+178	+221	+120	+121	+107
17	+420	+271	+241	+168	+171	+154	+168	+174	+203	+122	+107	+107
18	+395	+257	+234	+168	+163	+155	+161	+172	+197	+125	+106	+107
19	+440	+234	+239	+168	+157	+163	+158	+163	+189	+128	+106	+107
20	+550	+216	+247	+168	+152	+172	+152	+158	+183	+128	+106	+107
21	+562	+198	+253	+168	+146	+186	+157	+166	+178	+128	+105	+107
22	+512	+198	+261	+168	+173	+189	+163	+170	+172	+128	+105	+107
23	+476	+198	+270	+168	+153	+195	+180	+173	+172	+128	+105	+107
24	+420	+198	+394	+168	+161	+207	+174	+179	+169	+127	+105	+107
25	+328	+198	+326	+168	+173	+216	+167	+184	+166	+127	+105	+113
26	+315	+198	+281	+168	+175	+197	+170	+187	+164	+126	+105	+132
27	+280	+198	+253	+168	+176	+184	+171	+190	+164	+126	+105	+147
28	+263	+203	+245	+168	+179	+171	+180	+270	+161	+126	+105	+153
29	+251	+211	+231	+168	+180	+164	+157	+442	+157	+126	+ 83	+170
30	+230		+224	+170	+181	+159	+183	+464	+151	+126	+ 84	+179
31	+221		+214		+184		+263	+364		+126		+235
M.	+377	+231	+286	+180	+177	+174	+182	+244	+233	+131	+115	+118

R. + 204. NL. + 165 cm. (38.2 dn.) NR. + 165 cm. (39.2 dn.)
Max. 1920: + 571. 20.I. 11^h_p Min. i abs. min. +1920: 80. 6.XI.
Abs. max. + 613. 8.V 1909.

L. p. 135a. **Tarnawa niżna.** **San.**

1	30	23	40	30	10	20	20	20	60	10	10	10
2	25	23	40	30	10	20	20	20	40	10	10	10
3	25	25	50	40	10	30	20	20	50	10	10	10
4	25	25	60	50	10	20	80	20	50	10	10	10
5	20	20	60	50	10	20	35	20	40	10	10	10
6	20	20	160	70	40	20	30	20	30	10	10	10
7	20	20	180	60	30	30	30	20	40	10	10	10
8	20	20	130	40	25	40	40	20	40	10	10	10
9	25	20	110	40	30	30	30	20	30	10	10	10
10	25	20	70	40	60	30	25	20	25	10	10	10
11	25	20	40	50	70	25	25	20	25	10	10	10
12	20	20	30	50	35	25	20	20	20	10	10	10
13	20	20	30	40	30	20	20	18	20	10	10	10
14	20	20	30	30	20	40	20	18	20	10	10	10
15	20	20	25	30	20	30	20	15	18	10	10	10
16	20	20	25	25	20	30	18	15	16	10	10	10
17	20	20	35	25	20	25	15	15	15	10	10	10
18	20	20	60	20	30	20	15	10	15	10	10	10
19	20	20	50	20	40	20	15	10	15	10	10	10
20	18	20	40	20	30	90	15	10	15	10	10	10
21	18	20	50	20	30	40	30	10	12	10	10	10
22	15	20	40	20	25	30	30	10	10	10	10	10
23	15	20	30	20	25	30	28	10	10	10	10	20
24	15	20	30	20	20	28	28	+305	10	10	10	25
25	15	25	25	20	20	25	25	130	10	10	10	25
26	15	25	30	20	20	25	20	90	10	10	10	30
27	30	30	30	18	20	22	20	70	10	10	10	30
28	30	40	30	18	25	20	15	60	10	10	10	35
29	30	50	30	15	25	20	15	60	10	10	10	35
30	30		30	15	20	20	20	60	10	10	10	40
31	30		30		20		20	70		10		40
M.	22	23	52	32	26	28	25	40	23	10	10	16

R. − 26.
Max. 1920: + 305. 24.VIII. 8^h_a Min. 1920: + 10. 2—5.V; 19—23.VIII; 22—30.IX; 1—31.X; 1—30.XI; 1—22.XII.

L. p. 136. **Postołów.** **San.**
Km. 295.0. F. = 1640 km.² P. z. = 307.60 m. Adr.

1	+ 21	+ 11	+ 17	+ 25	− 26	+ 3	− 14	+ 7	+ 41	− 28	− 29	− 26
2	+ 111	+ 14	+ 21	+ 23	− 26	− 3	− 7	− 2	+ 53	− 29	− 30	− 23
3	+ 63	+ 13	+ 43	+ 21	− 27	− 7	+ 19	− 12	+ 57	− 29	− 30	23
4	+ 67	+ 13	+ 47	+ 16	− 27	− 8	+ 13	− 13	+ 67	30	− 31	25
5	+ 49	+ 9	+ 53	+ 18	21	− 10	+ 10	− 13	+ 61	30	31	− 27
6	+ 37	+ 7	+ 59	+ 29	+ 10	− 8	+ 5	− 14	+ 37	30	− 32	27
7	+ 33	+ 10	+ 61	+ 33	+ 18	− 3	+ 2	− 14	+ 31	− 31	− 32	− 29
8	+ 31	+ 11	+ 71	+ 28	+ 23	+ 9	+ 7	− 17	+ 23	− 31	− 32	− 27
9	+ 61	+ 13	+ 77	+ 26	+ 42	+ 14	+ 21	− 19	+ 26	− 32	31	23
10	+ 50	+ 11	+ 83	+ 26	+ 61	+ 10	+ 13	− 11	+ 31	32	− 30	− 21
11	+ 35	+ 13	+ 57	+ 24	+ 53	− 3	+ 7	− 3	+ 30	− 31	− 30	18
12	+ 27	+ 11	+ 51	+ 21	+ 31	− 10	+ 2	− 7	+ 27	− 32	− 30	− 19
13	+ 46	+ 9	+ 42	+ 19	+ 18	− 14	− 16	− 11	+ 33	− 32	− 31	20
14	+ 41	+ 7	+ 40	+ 14	+ 7	− 15	− 20	− 16	+ 22	− 33	31	− 23
15	+ 28	− 3	+ 33	+ 11	− 10	− 11	− 23	− 19	+ 16	− 33	30	− 21
16	+ 29	− 5	+ 29	+ 7	− 11	− 3	− 23	− 22	+ 10	− 31	30	− 20
17	+ 21	− 5	+ 31	+ 3	− 3	+ 2	− 24	− 24	− 7	− 32	− 31	21
18	+ 61	− 7	+ 43	+ 2	11	+ 8	− 25	− 25	− 15	32	− 30	22
19	+ 74	− 9	+ 47	− 3	+ 18	+ 13	− 25	− 27	− 18	− 32	− 30	− 21
20	+ 40	− 4	+ 31	− 5	+ 11	+ 17	− 26	− 24	− 20	− 32	− 29	20
21	+ 31	− 2	+ 45	− 9	+ 3	+ 11	− 11	− 24	− 21	− 31	− 30	19
22	+ 11	− 3	+ 51	− 11	− 14	+ 5	− 10	− 25	− 23	− 31	− 30	18
23	+ 6	− 4	+ 41	− 13	− 15	+ 3	− 13	− 21	− 24	32	− 30	− 19
24	− 2	− 2	+ 21	− 14	− 17	+ 7	− 14	− 11	− 25	− 33	− 30	− 18
25	− 6	+ 2	+ 18	− 16	− 19	+ 10	− 17	+ 13	− 25	− 33	− 31	17
26	− 9	+ 4	+ 13	− 18	− 13	+ 14	− 21	+ 31	− 26	− 33	− 31	− 15
27	− 11	+ 7	− 11	− 20	− 12	+ 9	+ 23	+ 121	− 26	− 32	− 32	− 13
28	− 9	+ 11	− 9	− 23	− 11	− 3	+ 24	+ 67	− 27	− 31	− 32	− 10
29	− 5	+ 17	+ 11	− 25	+ 23	− 2	+ 26	+ 51	− 28	− 29	− 29	− 3
30	+ 3		+ 19	− 26	+ 11	− 11	+ 27	+ 61	− 28	− 28	− 27	+ 11
31	+ 7		+ 23		+ 7		+ 28	+ 65		− 29		+ 14
M.	+ 30	+ 5	+ 37	+ 5	+ 3	+ 1	− 2	+ 1	+ 8	− 31	− 30	− 18

R. + 1. NL. − 25 cm. (59.0 dn.) NR. − 25 cm. (59.0 dn.)
Max. 1920: +141. 27.VIII. 6^h_p Min. 1920: −33. 14, 15, 24, 25, 26.X.
Abs. max.: + 553. 10.VII 1865. Abs. min.: − 45. 19.VI 1906.

L. p. 138. **Zagórz** **Osława.**

Data	Styczeń	Luty	Marzec	Kwiecień	Maj	Czerwiec	Lipiec	Sierpień	Wrzesień	Październik	Listopad	Grudzień
1	+219	+219	+219	+219	+218	+220	+219	+219	+222	+218	+218	+218
2	+224	+219	+219	+219	+218	+219	+219	+219	+222	+218	+218	+218
3	+222	+219	+220	+219	+218	+219	+222	+219	+222	+218	+218	+218
4	+222	+219	+220	+219	+218	+222	+221	+219	+222	+218	+218	+218
5	+222	+219	+222	+219	+224	+222	+220	+219	+222	+218	+218	+218
6	+221	+219	+222	+219	+222	+220	+220	+218	+221	+218	+218	+218
7	+221	+219	+222	+218	+222	+220	+220	+218	+221	+218	+218	+218
8	+220	+219	+228	+218	+222	+220	+219	+218	+220	+218	+218	+218
9	+220	+219	+226	+218	+222	+220	+219	+218	+220	+218	+218	+218
10	+220	+219	+222	+218	+226	+220	+219	+218	+220	+218	+218	+218
11	+220	+219	+221	+218	+224	+220	+219	+218	+220	+218	+218	+218
12	+220	+219	+221	+218	+222	+219	+219	+218	+219	+218	+218	+218
13	+220	+219	+220	+218	+220	+219	+219	+218	+219	+218	+218	+218
14	+220	+219	+220	+218	+220	+219	+218	+218	+219	+218	+218	+218
15	+220	+219	+220	+218	+220	+219	+218	+218	+219	+218	+218	+218
16	+220	+219	+220	+218	+220	+220	+218	+218	+219	+218	+218	+218
17	+219	+219	+220	+218	+220	+220	+218	+218	+219	+218	+218	+218
18	+221	+219	+220	+218	+222	+220	+218	+218	+219	+218	+218	+218
19	+223	+219	+220	+218	+222	+220	+218	+218	+219	+218	+218	+218
20	+221	+219	+220	+218	+220	+220	+218	+218	+219	+218	+218	+218
21	+220	+219	+220	+218	+220	+219	+219	+219	+219	+218	+218	+218
22	+220	+219	+220	+218	+219	+219	+219	+220	+219	+218	+218	+218
23	+220	+219	+220	+218	+219	+219	+219	+219	+218	+218	+218	+218
24	+220	+219	+220	+218	+219	+219	+219	+219	+218	+218	+218	+218
25	+219	+219	+220	+218	+219	+219	+219	+219	+218	+218	+218	+218
26	+219	+219	+220	+218	+219	+220	+219	+224	+218	+218	+218	+218
27	+219	+219	+220	+218	+219	+220	+218	+226	+218	+218	+218	+218
28	+219	+219	+220	+218	+219	+220	+218	+224	+218	+218	+218	+218
29	+219	+219	+220	+218	+220	+219	+218	+222	+218	+218	+218	+218
30	+219		+220	+218	+220	+219	+220	+224	+218	+218	+218	+218
31	+219		+220		+220		+219	+222		+218		+218
M	+220	+219	+221	+218	+220	+220	+219	+220	+220	+218	+218	+218

R. = + 219.
Max. 1920: + 230. 26.VIII. 7^h_p Min. 1920: + 218. 7—30.IV; 1—4.V; 14—20 i 27—29.VII; 6—20.VIII; 23—30.IX: 1-31.X; 1—30.XI; 1—31.XII.

L. p. 140. Km. 251.0. **Jabłonica ruska** **San.** P. z. = 250.17 m. Adr.

Data	Styczeń	Luty	Marzec	Kwiecień	Maj	Czerwiec	Lipiec	Sierpień	Wrzesień	Październik	Listopad	Grudzień
1	+164	+182	+166	+170	+138	+170	+150	+220	+276	+126	+84	+72
2	+290	+166	+164	+172	+135	+168	+148	+212	+254	+124	+84	+84
3	+228	+162	+180	+180	+134	+158	+104	+180	+224	+122	+84	+86
4	+198	+158	+196	+188	+134	+178	+208	+172	+218	+120	+84	+82
5	+174	+156	+196	+194	+152	+180	+180	+162	+204	+120	+82	+80
6	+170	+154	+252	+196	+164	+218	+178	+156	+198	+118	+80	+78
7	+162	+154	+294	+242	+192	+202	+170	+156	+196	+114	+80	+76
8	+160	+154	+344	+220	+180	+184	+164	+160	+192	+112	+80	+76
9	+172	+152	+352	+218	+176	+178	+160	+154	+212	+112	+80	+82
10	+172	+148	+280	+192	+178	+176	+158	+150	+196	+112	+80	+84
11	+172	+142	+214	+190	+288	+170	+162	+150	+176	+110	+78	+80
12	+178	+139	+190	+188	+210	+166	+170	+146	+172	+108	+78	+80
13	+260	+138	+186	+204	+184	+160	+162	+140	+172	+108	+78	+80
14	+264	+142	+180	+186	+172	+156	+158	+138	+170	+108	+78	+80
15	+241	+142	+176	+189	+170	+158	+152	+136	+170	+106	+78	+84
16	+196	+140	+170	+174	+168	+158	+146	+132	+166	+106	+76	+82
17	+172	+140	+168	+172	+166	+160	+144	+132	+167	+106	+76	+82
18	+214	+140	+188	+170	+172	+162	+140	+140	+162	+104	+80	+82
19	+312	+138	+224	+168	+214	+165	+137	+142	+158	+102	+78	+80
20	+264	+138	+218	+164	+192	+214	+134	+140	+156	+102	+78	+80
21	+254	+138	+190	+160	+174	+186	+160	+140	+154	+100	+78	+80
22	+214	+138	+196	+158	+170	+184	+170	+138	+150	+99	+78	+82
23	+190	+136	+220	+156	+168	+196	+160	+136	+146	+98	+78	+84
24	+174	+138	+198	+154	+168	+190	+158	+140	+144	+98	+76	+84
25	+168	+138	+192	+150	+168	+172	+150	+152	+140	+98	+76	+82
26	+162	+140	+180	+148	+166	+170	+150	+184	+138	+96	+76	+108
27	+164	+142	+176	+146	+180	+166	+146	+476	+136	+94	+76	+120
28	+160	+156	+174	+142	+202	+162	+144	+328	+134	+94	+74	+122
29	+156	+164	+170	+140	+280	+156	+144	+218	+132	+90	+72	+126
30	+176		+168	+140	+216	+152	+202	+196	+130	+88	+72	+126
31	+208		+170		+180		+185	+292		+84		+160
M	+200	+147	+206	+175	+180	+174	+161	+178	+175	+106	+78	+90

R. + 156.
Max. 1920: + 480. 27.VIII. 8—12^h_n Min. 1920: + 72. 29—30.XI; 1.XII.
Abs. max. + 602. 2.VIII. 1913. Abs. min. + 38. 24.VI. 1917.

L. p. 141. Km. 235.9. **Dynów** **San.** F. = 2961 km² P. z. = 236.78 m. Adr.

Data	Styczeń	Luty	Marzec	Kwiecień	Maj	Czerwiec	Lipiec	Sierpień	Wrzesień	Październik	Listopad	Grudzień
1	+220	+250	+250	+246	+216	+240	+220	+280	+310	+206	+200	+200
2	+250	+250	+240	+246	+214	+236	+220	+266	+300	+206	+200	+210
3	+300	+246	+260	+260	+210	+230	+280	+250	+280	+204	+200	+220
4	+280	+240	+270	+270	+200	+230	+290	+250	+280	+200	+200	+220
5	+266	+240	+276	+270	+244	+250	+260	+250	+280	+200	+200	+220
6	+250	+240	+310	+270	+230	+246	+250	+230	+270	+200	+200	+210
7	+240	+230	+370	+300	+274	+236	+240	+226	+270	+200	+200	+210
8	+240	+230	+390	+280	+250	+232	+236	+226	+270	+200	+200	+200
9	+240	+230	+394	+264	+240	+260	+230	+230	+280	+200	+200	+190
10	+240	+230	+330	+260	+250	+250	+250	+220	+274	+200	+200	+190
11	+240	+230	+290	+260	+340	+242	+236	+220	+260	+200	+200	+190
12	+244	+230	+270	+270	+300	+240	+246	+220	+250	+200	+200	+190
13	+320	+230	+260	+270	+270	+240	+230	+216	+240	+200	+200	+190
14	+318	+220	+254	+260	+250	+230	+226	+210	+230	+200	+200	+190
15	+300	+220	+254	+254	+240	+226	+220	+200	+230	+200	+200	+190
16	+276	+220	+250	+250	+240	+230	+220	+200	+230	+200	+200	+190
17	+250	+220	+244	+244	+234	+230	+220	+200	+226	+200	+200	+190
18	+300	+210	+250	+240	+238	+240	+216	+200	+220	+200	+200	+190
19	+370	+210	+288	+240	+286	+240	+210	+200	+220	+200	+200	+190
20	+320	+210	+290	+236	+270	+260	+210	+200	+220	+200	+200	+190
21	+310	+210	+280	+230	+250	+280	+250	+200	+220	+200	+200	+190
22	+274	+200	+260	+230	+240	+240	+250	+200	+220	+200	+200	+190
23	+270	+200	+292	+230	+236	+250	+240	+210	+220	+200	+200	+190
24	+260	+200	+270	+224	+230	+250	+230	+230	+216	+200	+200	+190
25	+250	+200	+260	+222	+230	+250	+230	+246	+210	+200	+200	+190
26	+250	+200	+250	+220	+240	+240	+210	+250	+210	+200	+200	+190
27	+250	+200	+256	+216	+234	+230	+204	+500	+210	+200	+200	+230
28	+240	+250	+250	+212	+226	+230	+200	+340	+208	+200	+200	+230
29	+240	+260	+250	+218	+280	+230	+240	+300	+208	+200	+210	+230
30	+240		+250	+216	+280	+230	+250	+300	+208	+200	+200	+240
31	+240		+248		+256		+280	+350		+200		+240
M	+267	+224	+278	+247	+248	+241	+235	+246	+242	+201	+200	+203

R. + 236. NL. + 205 cm (74,0 dni). NR. + 205 cm. (91,0 dni).
Max. 1920: + 500. 27.VIII. 6^h_a Min. 1920: + 190. 9—26.XII.
Abs. max. + 710. 12.VIII. 1893. Abs. min. + 160. 1—21.X. 1895.

L. p. 142. Km. 201.1 **Babice** **San.** F. = 3422 km² P. z. = 211.65 m. Adr.

Data	Styczeń	Luty	Marzec	Kwiecień	Maj	Czerwiec	Lipiec	Sierpień	Wrzesień	Październik	Listopad	Grudzień
1	+178	+216	+240	+188	+158	+190	+170	+210	+226	+156	+148	+152
2	+214	+220	+210	+188	+158	+182	+166	+220	+214	+156	+148	+154
3	+240	+220	+198	+190	+156	+176	+196	+198	+200	+156	+148	+156
4	+220	+218	+210	+200	+154	+176	+220	+182	+196	+156	+148	+164
5	+214	+216	+212	+210	+154	+180	+210	+174	+224	+156	+150	+162
6	+200	+212	+238	+208	+176	+180	+196	+170	+214	+154	+150	+156
7	+190	+206	+296	+220	+210	+178	+188	+178	+216	+154	+150	+152
8	+190	+200	+324	+216	+196	+178	+186	+176	+212	+154	+150	+150
9	+190	+196	+338	+206	+184	+200	+170	+174	+222	+154	+150	+148
10	+190	+190	+280	+198	+184	+192	+170	+170	+220	+152	+152	+148
11	+190	+190	+238	+198	+250	+186	+176	+166	+206	+152	+152	+152
12	+194	+190	+210	+198	+246	+180	+188	+166	+194	+152	+152	+156
13	+260	+190	+200	+198	+206	+176	+166	+162	+188	+152	+154	+158
14	+260	+192	+198	+206	+190	+172	+166	+160	+184	+152	+156	+156
15	+250	+194	+194	+194	+182	+170	+162	+160	+182	+150	+156	+154
16	+226	+194	+190	+188	+183	+170	+160	+158	+180	+150	+150	+154
17	+210	+192	+186	+184	+178	+176	+158	+154	+176	+152	+150	+152
18	+240	+192	+186	+182	+176	+180	+156	+154	+172	+154	+150	+150
19	+330	+190	+220	+180	+240	+180	+154	+154	+170	+154	+150	+150
20	+226	+190	+224	+176	+220	+180	+152	+154	+168	+154	+152	+152
21	+260	+190	+214	+174	+200	+220	+166	+156	+166	+152	+152	+152
22	+230	+190	+200	+172	+184	+198	+200	+156	+166	+152	+148	+154
23	+210	+190	+238	+170	+178	+196	+172	+158	+164	+150	+146	+156
24	+208	+192	+210	+170	+176	+194	+166	+158	+162	+150	+144	+158
25	+200	+188	+200	+168	+176	+188	+160	+164	+162	+150	+150	+158
26	+196	+188	+196	+166	+176	+185	+158	+200	+160	+150	+148	+164
27	+190	+200	+196	+164	+178	+180	+156	+420	+160	+152	+144	+168
28	+210	+220	+194	+164	+172	+174	+156	+310	+160	+154	+144	+168
29	+214	+224	+190	+160	+210	+174	+166	+250	+158	+156	+144	+170
30	+212		+190	+160	+220	+170	+188	+240	+158	+152	+146	+176
31	+210		+188		+204		+210	+260		+150		+198
M	+218	+200	+220	+187	+189	+183	+174	+191	+186	+153	+149	+158

R. + 184.
Max. 1920: + 420. 27.VIII. 6^h_a Min. 1920: + 144. 24, 27, 28. 29.XI.
Abs. max. + 720. 12.VIII. 1893. Abs. min. + 124. 10—22. VIII. 1904.

L. p. 143. **Krasiczyn.** San.
Km. 180.5. F. = 3696 km². P. z. = 202.38 m. Adr.

Data	Styczeń	Luty	Marzec	Kwiecień	Maj	Czerwiec	Lipiec	Sierpień	Wrzesień	Październik	Listopad	Grudzień
1	148	150	180	172	138	176	147	196	250	132	124	122
2	180	148	176	174	138	164	144	210	234	132	126	126
3	280	156	192	182	136	158	186	184	210	130	128	128
4	230	160	200	187	134	156	208	170	218	130	128	136
5	200	164	210	200	134	164	196	158	214	130	130	140
6	180	168	226	206	164	168	184	152	208	130	130	134
7	176	164	292	226	200	166	170	154	204	130	128	130
8	180	160	306	210	184	164	160	150	200	130	126	128
9	190	160	336	198	170	198	150	150	210	129	126	126
10	178	158	278	192	174	180	158	146	202	128	124	124
11	170	152	230	186	236	168	154	144	196	128	125	124
12	172	148	204	193	242	164	158	142	184	128	126	122
13	236	150	196	198	200	160	160	140	178	127	124	120
14	250	156	196	190	180	154	148	136	170	127	124	120
15	240	152	186	184	170	148	140	134	166	126	122	120
16	216	158	180	176	164	148	138	132	164	126	124	122
17	210	160	176	172	163	152	134	130	160	128	124	122
18	230	158	170	170	160	160	132	136	156	130	122	123
19	224	154	206	164	186	164	130	132	154	130	122	124
20	262	158	220	160	194	164	129	132	150	130	121	124
21	244	156	206	158	184	206	136	130	148	128	120	122
22	228	150	192	154	174	184	188	130	145	128	122	122
23	214	150	226	154	164	188	164	134	144	126	124	126
24	200	149	210	150	156	172	146	144	144	124	124	130
25	188	154	192	148	160	174	140	154	140	124	126	132
26	180	156	186	146	157	168	138	176	138	124	126	134
27	168	160	184	143	160	162	134	410	137	123	122	147
28	158	172	180	142	166	156	136	376	135	123	118	147
29	154	186	172	140	172	152	140	248	134	124	115	152
30	150		176	140	210	150	160	224	134	124	110	160
31	150		176		192		200	256		122		160
M	203	158	208	174	173	166	155	175	174	127	124	131

R. = 164.
Max. 1920: = 410. 27.VIII. 7^h_a Min. 1920: = 110. 30.XI.
Abs. max. = 553. 6.V. 1909. Abs. min. = 88. 1904.

L. p. 144. **Przemyśl.** San.
Km. 165.9. F. = 3708 km². P. z. = 195.15 m. Adr.

Data	Styczeń	Luty	Marzec	Kwiecień	Maj	Czerwiec	Lipiec	Sierpień	Wrzesień	Październik	Listopad	Grudzień
1	92	138	128	143	196	138	188	115	5	218	215	218
2	84	117	131	153	200	149	189	100	55	220	210	215
3	42	110	109	141	205	153	163	132	64	220	210	210
4	71	131	83	143	205	165	127	148	61	221	201	208
5	89	142	85	115	206	146	100	165	54	221	200	210
6	89	142	63	110	162	142	122	180	68	222	200	211
7	113	83	14	93	115	158	141	182	103	222	200	215
8	172	83	50	95	123	152	159	185	110	220	200	215
9	82	85	92	113	135	150	161	188	115	220	202	213
10	159	87	40	119	130	135	162	188	86	220	200	215
11	143	86	41	122	105	151	142	205	110	221	200	215
12	155	89	92	118	21	158	161	203	118	222	202	214
13	71	88	116	124	102	159	154	207	121	221	201	213
14	12	85	121	121	138	162	164	208	151	223	202	214
15	10	89	128	132	158	175	169	212	168	224	203	215
16	54	88	148	141	153	181	175	213	164	224	205	214
17	79	89	159	155	159	180	189	214	175	224	205	215
18	55	92	160	158	163	175	193	218	181	224	204	214
19	102	107	89	160	131	174	210	220	187	224	210	214
20	5	120	57	162	64	75	210	216	189	224	215	215
21	5	120	82	168	127	80	189	216	192	223	210	214
22	51	118	127	171	139	127	115	218	197	224	210	215
23	87	123	63	178	151	126	142	218	198	224	211	215
24	118	124	65	175	163	126	170	200	198	225	112	214
25	115	132	127	182	148	129	191	186	200	225	213	215
26	121	143	124	185	157	145	200	162	208	224	211	215
27	130	138	133	188	153	159	205	190	210	225	215	214
28	161	110	143	189	165	167	210	200	211	225	215	215
29	169	115	150	189	164	171	205	20	215	224	220	215
30	138		151	190	53	182	173	53	218	224	220	215
31	139		136		115		103	53		224		211
M	88	109	91	148	142	150	167	150	144	223	207	214

R. = 153. NL. 205 i 215 cm. (28.9 dn.). NR. = 155 cm. (29.7 dn.)
Max. 1920: = 280. 28.VIII. 12^h Min. 1920: = 225. 24, 25, 27, 28.X.
Abs. max. = 695. 10.VII. 1867. Abs. min. = 248. 24–28.VI; 22.VII. 1918.

L. p. 146. **Krówniki.** Wiar.
Km. 3.4. F. = 798 km². P. z. = 192.24 m. Adr.

Data	Styczeń	Luty	Marzec	Kwiecień	Maj	Czerwiec	Lipiec	Sierpień	Wrzesień	Październik	Listopad	Grudzień
1	133	141	182	132	132	180	132	132	182	110	113	117
2	132	190	160	132	132	172	132	132	180	110	128	118
3	132	134	142	132	154	172	132	132	162	110	124	118
4	132	132	142	132	150	152	132	132	151	111	119	120
5	132	132	130	132	140	152	132	132	151	111	114	120
6	154	130	130	132	132	152	132	132	151	111	110	124
7	150	130	130	132	134	152	132	132	140	111	110	129
8	231	130	130	132	132	152	132	132	132	114	108	130
9	300	130	130	132	132	182	132	132	132	114	106	136
10	400	130	130	132	132	162	132	132	132	114	106	138
11	292	130	132	132	132	143	132	132	132	115	118	138
12	300	130	132	132	132	130	132	132	132	115	116	130
13	222	128	132	134	160	130	132	132	132	114	114	126
14	222	128	152	154	158	130	132	132	132	114	114	120
15	192	128	150	142	162	130	132	132	132	114	118	119
16	132	130	152	132	181	142	132	132	132	116	120	117
17	132	128	132	132	225	142	132	132	132	116	120	117
18	132	125	132	132	282	142	132	132	122	121	121	116
19	132	130	132	132	322	142	132	132	122	128	126	116
20	132	130	132	132	310	202	132	132	122	129	128	113
21	142	130	132	132	291	152	141	132	122	125	125	113
22	143	130	132	132	210	140	132	132	112	120	128	116
23	132	128	132	132	210	162	132	132	112	120	128	116
24	132	130	132	132	222	142	132	132	112	110	128	116
25	182	140	132	128	232	132	132	152	112	112	120	121
26	182	142	132	128	195	132	132	392	112	112	117	123
27	180	162	132	132	195	132	132	623	112	110	113	120
28	182	190	160	132	192	132	132	322	112	110	113	126
29	140	182	133	132	180	132	132	210	112	110	100	236
30	142		132	132	180	132	132	210	122	111	110	248
31	142		132		180		132	182		111		254
M	177	138	138	132	185	148	132	170	131	114	117	134

R. + 143.
Max. 1920: + 623. 27.VIII. 8^h_a Min. 1920: + 100. 29.XI.
Abs. max. + 740. 12.VIII. 1893. Abs. min. = 73. 1904.

L. p. 147. **Hurko.** San.
Km. 155.3. F. = 4506 km². P. z. = 188.16 m. Adr.

Data	Styczeń	Luty	Marzec	Kwiecień	Maj	Czerwiec	Lipiec	Sierpień	Wrzesień	Październik	Listopad	Grudzień
1	184	181	187	232	161	112	132	171	332	123	112	111
2	242	182	189	206	151	112	132	182	221	122	112	113
3	274	202	197	201	151	102	125	212	232	122	112	113
4	212	203	199	232	151	112	174	232	202	122	112	113
5	196	214	206	221	152	101	175	202	223	122	111	115
6	183	198	223	223	162	112	175	157	223	122	111	115
7	179	194	296	223	162	122	176	157	212	122	111	114
8	176	187	243	222	162	122	165	148	202	112	111	113
9	181	183	398	201	162	132	164	146	212	113	111	115
10	176	183	348	201	202	137	157	143	212	113	112	114
11	177	185	264	223	73	125	157	134	211	112	111	113
12	184	189	221	213	273	125	157	123	202	112	111	112
13	212	199	206	202	254	112	143	122	201	112	111	113
14	312	195	298	197	293	112	143	122	163	112	111	112
15	296	193	193	102	192	101	143	123	163	113	112	112
16	189	187	198	102	192	112	135	114	163	113	113	112
17	181	186	108	187	193	101	135	112	154	112	113	112
18	219	186	179	186	193	112	135	112	143	111	113	112
19	424	183	198	183	192	103	135	122	143	111	113	112
20	324	179	229	183	193	103	135	132	143	111	113	112
21	304	176	201	182	144	103	135	132	135	113	113	111
22	263	176	122	173	196	123	156	132	153	113	112	111
23	208	174	224	173	153	143	162	132	142	112	112	111
24	193	175	203	172	145	132	162	133	133	112	112	111
25	186	176	221	172	145	133	151	144	133	112	112	112
26	179	184	222	163	145	133	151	152	132	111	112	112
27	174	196	222	162	155	132	142	522	125	111	112	112
28	176	198	223	162	123	133	143	513	121	111	112	113
29	179	183	222	161	123	132	143	432	121	111	111	114
30	181		122	161	112	132	154	252	121	111	111	114
31	184		189		171		162	251		111		113
M	218	188	218	189	177	119	150	186	176	114	112	113

R. + 163. NL. + 115 cm. (66.2 dn.). NR. = 115 cm. (66.2 dn.).
Max. 1920: + 522. 27.VIII. 7^h_a Min. 1920: i abs. min. = 101. 5, 15, 17.VI.
Abs. max. + 818. 3.VIII. 1913.

L. p. 148. **Sośnica.** **San.**
Km. 143.1. F. = 4706 km². P. z. = 182.70 m. Adr.

Data	Styczeń	Luty	Marzec	Kwiecień	Maj	Czerwiec	Lipiec	Sierpień	Wrzesień	Październik	Listopad	Grudzień
1	40	86	114	98	50	120	62	138	230	42	30	32
2	80	92	118	100	50	106	60	156	170	40	30	34
3	220	96	130	100	48	90	70	120	180	40	32	36
4	200	96	148	120	52	80	164	96	170	40	40	42
5	160	98	148	118	48	76	148	90	182	38	40	55
6	118	98	170	116	88	90	134	90	180	38	40	50
7	112	110	250	116	88	96	128	86	172	36	40	46
8	118	112	280	112	134	104	118	84	170	36	40	42
9	120	88	270	112	100	110	100	84	154	36	40	40
10	120	80	210	110	100	116	86	76	140	36	40	40
11	106	76	200	110	125	106	92	76	130	35	40	40
12	112	64	170	108	230	100	70	74	126	35	40	40
13	164	62	134	108	160	90	80	60	120	35	48	40
14	240	66	128	108	125	86	74	55	118	34	40	40
15	240	64	110	100	100	80	60	48	106	32	38	40
16	180	60	100	190	92	86	54	40	90	32	38	40
17	140	52	100	190	86	86	50	40	86	40	38	40
18	140	54	100	186	82	88	42	38	80	40	38	40
19	360	58	124	184	174	90	38	36	74	40	36	40
20	260	60	170	180	140	90	32	36	70	40	36	40
21	242	70	148	76	110	132	68	34	68	42	34	40
22	210	68	136	74	100	132	84	34	62	40	32	40
23	174	64	138	72	96	120	66	32	54	38	30	40
24	148	68	180	70	86	110	58	40	52	38	30	40
25	120	70	150	64	94	103	54	64	50	40	25	40
26	116	90	138	60	88	84	50	90	50	40	26	40
27	108	80	124	60	98	78	48	260	48	40	26	40
28	96	100	110	58	68	72	40	523	46	38	28	48
29	70	120	104	54	70	68	54	350	44	38	30	58
30	40		104	54	220	64	80	184	40	36	30	75
31	36		98		132		104	224		30		100
M	148	79	149	90	104	95	76	108	109	38	35	44

R. = 90. NL. = 35 cm. (41.0 dn.) NR. = 35 cm. (44.5 dn.)
Max. 1920: = 523. 28.VIII. Min. 1920: = 25. 25.XI.
Abs. max. = 705. 3.VIII. 1913. Abs. min. = 10. 12.VII; 6. 7. 16.VIII; 1—5.X. 1917; 25—27.VI. 1918

L. p. 152. **Jarosław.** **San.**
Km. 119.8. F. = 6996 km². P. z. = 176.88 m. Adr.

Data	Styczeń	Luty	Marzec	Kwiecień	Maj	Czerwiec	Lipiec	Sierpień	Wrzesień	Październik	Listopad	Grudzień
1	10	5	12	43	99	4	92	6	144	113	122	120
2	12	32	34	45	100	36	96	5	48	114	122	119
3	42	38	48	48	103	38	98	8	65	115	123	118
4	98	10	56	50	106	72	52	39	20	118	123	118
5	115	2	50	20	108	50	58	66	35	118	105	115
6	12	4	72	10	92	45	66	78	42	119	110	114
7	23	7	110	28	76	36	75	85	28	120	112	112
8	15	12	185	42	5	42	86	90	5	120	114	113
9	20	15	205	6	32	58	92	92	2	122	112	112
10	38	28	220	8	10	32	95	96	30	120	110	111
11	10	36	115	13	8	45	82	90	12	121	115	110
12	96	45	48	20	140	62	85	100	10	122	120	112
13	130	48	25	23	48	70	87	102	25	125	125	114
14	174	50	4	25	6	86	88	105	32	124	127	115
15	205	62	10	28	15	90	91	106	38	124	122	115
16	162	65	16	30	34	95	92	109	56	120	125	116
17	110	69	24	38	48	98	94	111	73	115	120	116
18	70	70	32	45	50	74	97	115	75	116	124	117
19	268	73	20	52	5	60	106	116	79	117	123	116
20	276	78	44	56	62	62	107	117	81	117	120	117
21	170	81	25	68	20	6	92	119	86	118	118	116
22	142	82	8	75	8	24	91	120	88	118	120	116
23	95	85	4	80	36	12	40	121	91	119	125	115
24	38	86	32	84	48	16	62	123	92	120	128	112
25	10	65	18	86	56	34	84	126	95	121	126	110
26	8	68	8	89	42	30	91	120	98	122	122	109
27	30	52	22	91	38	52	95	20	99	118	123	107
28	46	10	25	92	48	64	98	302	104	118	125	106
29	68	50	28	96	10	70	99	224	108	119	129	104
30	75		33	97	73	80	96	62	110	120	130	100
31	83		40		62		72	54		121		80
M	62	36	34	45	24	50	82	54	34	119	121	112

R. = 48. NL. = 115 cm. (39.3 dn.) NR. = 115 cm. (44.3 dn.)
Max. 1920: = 313. 28.VIII. 6^h_p Min. 1920: = 130. 30.XI.
Abs. max. = 468. 5.VIII. 1913. Abs. min. = 142. 6.VIII. 1917; 29.VI. 1918.

L. p. 153. **Leżachów.** **San.**
Km. 100.9. F. = 8412 km². P. z. = 169.11 m. Adr.

Data	Styczeń	Luty	Marzec	Kwiecień	Maj	Czerwiec	Lipiec	Sierpień	Wrzesień	Październik	Listopad	Grudzień
1	140	96	220	132	76	146	99	150	312	70	63	56
2	156	110	210	110	70	140	98	158	230	70	65	59
3	350	130	220	131	68	120	92	186	222	69	82	66
4	456	126	224	140	67	120	190	132	216	68	80	74
5	418	120	234	150	64	130	180	114	196	67	64	84
6	350	116	248	170	68	132	160	102	213	66	60	83
7	296	112	287	184	110	122	138	90	192	65	70	77
8	265	106	370	230	162	112	114	86	185	64	74	65
9	284	104	398	198	136	131	99	84	184	63	65	62
10	342	102	416	164	130	150	96	82	198	62	65	44
11	340	101	226	147	140	140	98	80	182	61	66	58
12	346	98	220	150	298	124	99	78	160	60	70	72
13	410	99	191	158	230	120	99	75	140	58	64	73
14	530	101	174	168	166	110	102	70	124	56	63	70
15	440	108	165	150	130	98	90	68	120	55	60	68
16	334	106	152	140	131	99	84	66	114	54	68	66
17	237	108	146	118	130	101	80	60	112	53	50	64
18	247	96	142	119	124	101	76	58	102	52	49	63
19	438	95	146	108	137	102	63	55	96	51	50	60
20	480	99	203	107	222	110	62	55	93	50	52	58
21	410	88	210	102	204	128	62	58	89	49	50	58
22	347	86	188	99	164	186	69	56	86	49	56	57
23	280	89	170	94	130	160	142	55	84	52	52	56
24	224	86	220	90	124	152	114	57	82	49	50	57
25	190	94	182	99	111	140	84	60	81	48	46	69
26	164	114	173	84	136	139	76	84	79	47	48	67
27	120	150	154	80	130	130	75	161	78	49	49	72
28	104	197	150	76	126	120	73	432	76	50	58	79
29	84	260	146	74	155	106	72	470	74	53	56	86
30	56		142	75	214	101	90	260	72	54	53	94
31	72		138		201		110	298		60		102
M	287	114	209	128	140	126	100	124	140	57	60	68

R. = 129. NL. = 65 cm. (33.5 dn.). NR. = 65 cm. (34.3 dn.).
Max. 1920: = 530. 14.I. 8—12^h_a Min. 1920: = 46. 25.XI.
Abs. max. = 682. 5.VIII. 1913. Abs. min. = 37. 28.VII. 1918.

L. p. 154. **Krosno.** **Wisłok.**
Km. 140.2. F. = 597 km². P. z. = 257.34 m. Adr.

Data	Styczeń	Luty	Marzec	Kwiecień	Maj	Czerwiec	Lipiec	Sierpień	Wrzesień	Październik	Listopad	Grudzień
1	160	180	170	165	135	150	150	170	210	140	140	140
2	240	180	190	165	135	145	145	165	190	140	140	140
3	230	180	200	165	135	140	200	160	250	140	140	140
4	220	180	200	165	135	140	165	155	220	140	140	140
5	210	175	250	160	135	140	155	150	220	140	140	140
6	200	175	250	160	160	145	155	180	210	140	140	140
7	185	175	280	170	190	145	135	170	220	140	140	140
8	170	160	290	165	160	170	145	160	220	140	140	140
9	165	160	250	160	150	160	140	150	210	140	140	140
10	190	160	200	155	150	155	140	145	200	140	140	140
11	170	160	190	155	190	150	190	145	190	140	140	140
12	210	160	180	155	170	150	155	145	180	140	140	140
13	260	160	175	155	165	150	155	140	175	140	140	140
14	310	160	170	155	160	145	155	140	170	140	140	140
15	230	160	170	155	155	145	150	140	165	140	140	140
16	220	160	170	155	150	140	145	135	160	140	140	140
17	210	160	175	150	150	140	140	135	160	140	140	140
18	340	160	200	150	150	140	140	135	155	140	140	140
19	380	160	190	150	240	140	155	135	155	140	140	140
20	330	160	180	150	170	260	155	135	155	140	140	140
21	280	155	170	150	160	170	170	135	150	140	140	140
22	250	155	240	150	155	210	150	175	150	140	140	140
23	210	160	200	145	150	180	145	155	150	140	140	145
24	175	160	180	145	150	175	150	170	150	140	140	150
25	180	170	175	145	145	170	145	170	150	140	140	145
26	175	175	170	145	145	160	140	170	150	140	140	160
27	175	180	170	140	140	155	135	530	145	140	140	160
28	180	200	170	140	140	155	135	300	145	140	140	155
29	180	170	170	140	185	150	150	220	140	140	140	165
30	180		165	140	170	150	200	280	140	140	140	190
31	180		165		160		180	260		140		190
M	219	167	195	153	158	158	154	179	176	140	140	141

R. = 165.
Max. 1920: = 550. 27.VIII. 12^h_p Min. 1920: = 135. 1—5.V; 20, 27, 28.VII; 16—22.VIII.
Abs. max. = 640. 16.VII. 1893. Abs. min. = 82. 30.IV. 1889.

L. p. 157. **Rzeszów.** **Wisłok.**
Km. 61,4. F. 2135 km.² P. z. 193,44 m. Adr.

Dnia	Styczeń	Luty	Marzec	Kwiecień	Maj	Czerwiec	Lipiec	Sierpień	Wrzesień	Październik	Listopad	Grudzień
1	+198	227	+226	200	184	196	192	240	280	188	176	180
2	250	+226	232	+200	183	192	197	218	238	185	177	182
3	+320	+226	250	198	183	191	218	210	240	184	177	183
4	254	+227	246	198	183	198	212	198	250	182	178	184
5	+240	+227	240	+200	185	196	205	193	280	181	178	184
6	230	+228	250	201	186	196	197	190	260	180	178	182
7	224	226	274	+202	206	198	188	200	242	179	179	181
8	222	225	280	202	201	200	+180	196	230	178	179	181
9	225	223	272	+200	201	203	182	190	238	178	180	180
10	230	222	245	198	203	201	180	+187	227	178	180	180
11	226	220	232	197	207	194	178	186	220	177	182	181
12	+240	217	221	197	210	191	194	186	+216	177	181	180
13	320	215	221	197	204	190	189	184	213	177	180	180
14	336	+210	218	196	194	188	+186	179	210	177	180	179
15	310	209	215	195	192	188	178	176	206	+176	+179	179
16	238	208	212	194	190	187	174	175	202	176	179	179
17	232	208	+212	192	189	186	172	175	200	178	178	178
18	420	208	+211	190	192	188	170	173	200	180	179	178
19	+478	208	+212	190	210	191	168	171	+198	179	179	178
20	370	207	+212	189	207	210	189	170	197	179	178	178
21	330	207	+212	189	202	+220	192	168	197	178	178	+177
22	288	206	+213	188	200	217	189	190	196	176	178	177
23	250	206	230	188	197	208	185	200	194	176	177	179
24	242	206	+223	188	197	220	180	202	191	176	177	178
25	+238	210	214	187	201	213	200	200	190	176	176	178
26	235	218	210	185	200	210	194	204	190	175	178	180
27	+230	230	208	185	198	205	182	410	189	177	178	185
28	228	+245	205	185	195	198	180	504	188	178	177	192
29	228	232	204	184	198	196	208	340	+188	179	178	200
30	227		202	184	210	193	220	288	187	177	178	203
31	+227		202		205		228	320		176		206
M.	267	216	224	193	197	199	191	220	215	178	178	183

R. 205. NL. 175 cm. (60.8 dn.) NR. 195 cm. (74.4 dn.)
Max. 1920: +535. 28.VIII. 3^h_p Min. 1920: 168. 19.VII, 21.VIII.
Abs. max. 680. 19.VI. 1884. Abs. min. 129 30.VII. 1876.

L. p. 158. **Dąbrówki szlacheckie.** **Wisłok.**
Km. 36,8. P. z. 183.18 m. Adr.

Data	Styczeń	Luty	Marzec	Kwiecień	Maj	Czerwiec	Lipiec	Sierpień	Wrzesień	Październik	Listopad	Grudzień
1	161	+191	196	+196	153	+176	180	187	200	+175	162	166
2	170	+192	196	+196	153	167	186	186	199	172	162	166
3	+178	+192	196	+195	152	168	187	180	196	171	162	172
4	+174	+193	195	+194	151	167	194	+176	197	171	161	163
5	+180	+193	195	186	150	168	196	+174	200	171	161	163
6	+181	+194	194	186	150	168	196	+174	200	170	+161	163
7	+184	+194	194	184	156	169	191	181	199	170	160	161
8	+185	+195	194	+182	158	170	190	181	198	170	160	161
9	+186	+195	195	+182	+158	+175	188	+182	196	+169	160	171
10	+188	196	195	181	159	176	186	+182	196	+169	161	172
11	+189	+196	196	180	160	176	181	186	195	169	+163	169
12	+190	+196	196	180	+160	170	180	187	192	168	163	164
13	199	+197	197	176	156	170	180	+188	191	168	163	160
14	206	+197	196	176	156	168	176	+189	190	168	164	167
15	241	+196	196	168	155	166	174	+189	190	167	164	167
16	+256	+196	195	168	154	167	175	+190	+188	167	165	180
17	+261	+196	195	166	156	162	176	+186	+187	166	165	+184
18	+298	195	195	166	162	178	176	+186	186	166	166	172
19	316	+195	196	164	198	+176	180	188	186	166	165	172
20	300	+195	196	164	194	198	+181	190	185	+165	166	188
21	246	195	195	161	190	+286	182	191	184	165	166	+188
22	+210	+196	197	161	188	+196	182	192	184	165	166	192
23	+197	197	198	160	180	196	186	196	183	164	167	+192
24	+198	+197	199	+160	276	+197	186	200	181	164	167	163
25	+197	+197	191	158	176	+192	+188	219	118	164	+167	163
26	+196	196	199	158	+180	+186	187	246	176	164	160	176
27	+196	196	198	156	182	+189	186	396	176	163	+160	+175
28	+194	195	196	156	186	186	186	+421	174	163	166	167
29	+194	195	196	156	+184	+181	189	+300	174	163	166	+191
30	+191		196	154	+181	+189	190	251	173	162	166	191
31	+191		196		176		191	216		162		+193
M.	+208	195	+196	172	167	+181	185	210	188	167	+164	173

R. 184. NL. 165 cm. (76.0 dn.) NR. 135 cm. (102.9 dn.)
Max. 1920: +430. 28.VIII. 12^h_a Min. 1920: 150. 5.6.V.
Abs. max. 620. 22.III. 1889. Abs. min. 106. 29,30.VI; 26,27,29,31.X; 1.4.XI. 1917.

L. p. 161. **Rzuchów.** **San.**
Km. 85.4. F. 12154 km.² P. z. 165.69 m. Adr.

1	36	35	5	82	120	60	115	80	+118	132	142	154
2	25	10	15	84	122	64	110	80	+79	132	142	−148
3	+198	30	8	85	122	67	94	94	+10	130	144	−142
4	+280	+34	30	82	122	72	70	100	20	132	144	134
5	310	+40	32	74	123	76	58	110	0	135	144	136
6	+292	40	60	68	122	80	70	−116	30	140	141	−136
7	+240	35	100	40	−124	80	74	124	10	142	144	−134
8	180	20	156	10	120	84	78	130	0	−144	134	−138
9	168	10	170	25	86	82	80	−138	10	144	130	−144
10	178	0	186	40	50	60	85	134	20	146	128	154
11	+230	10	10	70	10	74	96	148	32	144	126	−148
12	238	5	15	86	36	76	98	146	46	144	126	140
13	274	14	20	86	10	80	100	142	54	144	−130	−136
14	+270	16	40	88	25	86	106	150	64	−142	−134	−130
15	+184	22	50	88	−28	94	112	158	70	142	−138	−124
16	+130	25	55	87	34	110	115	158	78	−142	−140	−124
17	+60	24	60	89	−44	−110	116	158	−90	−140	142	−124
18	+80	30	76	90	58	98	118	−156	86	142	144	126
19	+237	34	79	95	30	92	122	156	−80	−142	146	−120
20	+300	38	50	110	30	80	126	154	80	140	144	−130
21	+258	40	10	−115	+10	80	130	158	92	−140	−144	−134
22	+175	48	20	118	−50	50	−125	−142	104	−140	−146	−138
23	90	50	34	120	70	70	−83	−140	−128	−142	146	−140
24	40	55	50	123	−75	−84	110	−142	120	142	146	−142
25	30	42	57	−124	−80	70	−128	146	−124	−144	144	−144
26	24	20	−60	−125	−84	74	−150	110	128	−144	146	−142
27	48	0	64	−125	−90	−80	−150	0	128	144	150	−138
28	75	+10	−67	−124	−89	92	120	198	126	142	158	−124
29	80	+60	70	122	85	−100	−110	+270	130	142	160	−112
30	82		75	−120	+10	−105	92	+140	−132	−140	164	−90
31	85		80		30		80	70		140		74
M.	+129	8	−9	90	−62	81	−104	90	59	141	142	132

R. — 66. NL. — 145 cm. (46.5 dn.) NR. — 145 cm. (40.5 dn.)
Max. 1920: +315. 5.I. 12^h_a Min. 1920: 164. 30. XI.
Abs. max. 435. 5.VIII. 1913. Abs. min. −186. 2, 3. X; 25, 26. XII; 1917.

L. p. 163. **Rudnik.** **San.**
Km. 51.2. F. 13168 km². P. z. 156.99 m. Balt.

1	−130	90	20	100	−160	60	−160	70	60	152	−160	−166
2	−120	100	10	−110	−160	90	152	−46	60	150	−160	−164
3	40	10	10	−120	−166	130	−168	−30	60	−172	−160	−164
4	90	6	30	126	−166	140	168	70	+30	172	−160	−164
5	0	0	30	90	−170	−140	80	−100	30	−176	−160	−158
6	6	6	30	80	−168	−136	60	−120	20	−176	−160	−158
7	33	−10	50	70	−160	120	90	−140	0	−176	−160	−158
8	80	20	80	60	110	130	100	−150	20	−178	−164	−158
9	−110	−30	+130	26	−90	−130	−140	−156	−30	−178	−164	−158
10	76	40	+136	70	−100	−130	−140	−160	28	−178	−160	−158
11	50	50	+120	−84	120	90	−146	150	20	−180	−160	−158
12	−130	60	30	−100	80	−120	−150	−160	50	−180	−160	−164
13	30	70	20	−100	20	130	−156	−160	70	−180	−160	−164
14	200	50	0	90	50	−130	−140	−160	90	−160	−160	−166
15	+250	50	−60	90	90	−140	−156	166	−100	−160	−160	−166
16	+150	50	−70	−100	120	150	160	−170	102	−160	−160	168
17	50	50	70	−120	130	160	166	172	108	−160	−160	−166
18	54	70	−80	130	130	−166	−170	−172	−116	−160	−160	−166
19	80	70	−90	136	130	150	−170	−172	120	−160	−160	168
20	+230	80	60	124	90	150	172	−172	−120	−162	−160	168
21	90	80	−30	128	−14	140	−170	180	−128	−162	−160	−168
22	60	76	40	−130	60	80	172	180	−140	−162	−160	168
23	56	80	−60	−130	90	50	−140	−180	−146	−160	−160	−168
24	40	86	40	140	−120	80	−130	170	−150	−160	−160	−168
25	90	80	−30	140	−130	80	−150	−168	−152	−160	−160	−168
26	50	70	60	−146	−130	90	−156	160	−160	−162	−164	−160
27	60	50	−80	−150	129	90	−160	−120	−164	−162	−164	−158
28	76	0	−90	−150	120	−110	164	50	−168	−162	−164	158
29	70	50	94	−156	140	140	−170	+126	−170	−162	−166	−154
30	70		100	−160	80	140	160	+127	−170	−158	−166	−130
31	70		−100		0		−120	60		156		100
M.	2	47	−17	112	−110	120	−147	−113	75	−166	−161	160

R. — 103.
Max. 1920: +250. 15.I. 8^h_a Min. 1920: −180. 21, 22, 23.VIII; 11, 12, 13.X.
Abs. max. +391. 5.VIII 1913. Abs. min. −192. 14.I 1918.

L. p. 167. **Nisko.** **San.**
Km. 39,5. F. 15742 km.² P. z. 152,17 m. Adr.

Dnia	Styczeń	Luty	Marzec	Kwiecień	Maj	Czerwiec	Lipiec	Sierpień	Wrzesień	Październik	Listopad	Grudzień
1	100	130	200	65	34	120	26	140	238	12	28	30
2	120	160	170	60	34	90	24	120	170	12	28	30
3	140	180	150	60	34	60	20	140	150	13	28	32
4	160	200	220	70	26	40	18	115	138	14	30	32
5	180	200	210	80	12	30	24	100	152	15	30	26
6	200	190	210	100	2	30	26	70	160	15	30	24
7	170	180	270	120	8	36	20	50	148	16	30	20
8	150	170	280	160	20	46	16	20	140	16	28	20
9	146	170	260	160	68	50	12	10	140	16	28	30
10	140	170	220	140	80	48	8	0	146	17	26	30
11	130	170	190	120	100	42	6	4	134	17	26	30
12	180	165	170	100	160	37	6	8	122	17	26	24
13	220	165	150	96	130	35	4	12	118	17	28	20
14	360	160	140	90	120	32	2	14	100	18	28	14
15	420	160	130	84	110	28	0	16	90	18	28	8
16	390	156	120	76	108	22	12	18	75	18	28	0
17	370	146	110	60	104	15	12	20	70	18	26	6
18	370	140	110	50	104	15	14	22	64	18	24	10
19	400	130	100	40	120	20	20	22	57	18	24	10
20	400	120	90	36	160	30	20	22	50	19	24	20
21	370	110	90	30	150	90	12	22	30	19	25	30
22	320	100	90	22	180	120	4	20	18	19	25	36
23	280	90	130	14	110	110	10	18	10	20	25	36
24	210	9	160	10	80	100	5	16	2	20	25	36
25	160	90	160	6	50	80	0	6	5	20	26	30
26	120	130	140	0	40	60	4	12	7	20	26	36
27	109	150	120	12	46	50	8	40	9	20	26	40
28	90	210	100	26	46	50	12	200	10	20	28	48
29	80	230	90	32	50	44	12	346	10	22	30	54
30	90		86	32	110	28	5	360	10	26	30	80
31	90		70		160		100	218		28		90
M.	215	154	152	65	81	52	15	70	86	18	27	30

R. 80. NL. 25 cm. (55.3 dn.) NR. 25 cm. (56.6 dn.)
Max. 1920: +420. 15.I. 8$^{h}_{a}$ Min. 1920: 0 26.IV; 15, 25.VII; 10.VIII; 16.XII.
Abs. max. 620. 31.III. 1907. Abs. min. 30 28 30, IX. 1917.

L. p. 168. **Radomyśl.** **San.**
Km 10,3. F. 16870 km.² P. z. 143.21 m. Adr.

Data	Styczeń	Luty	Marzec	Kwiecień	Maj	Czerwiec	Lipiec	Sierpień	Wrzesień	Październik	Listopad	Grudzień
1	30	150	72	79	132	30	110	46	93	138	160	161
2	17	128	32	84	134	62	114	19	108	139	172	154
3	43	126	27	89	136	86	116	18	34	141	176	146
4	74	106	51	85	138	94	116	30	14	143	173	145
5	102	100	56	76	139	102	60	70	14	146	174	139
6	162	92	57	65	140	94	47	94	21	148	115	134
7	192	94	64	48	137	92	63	108	26	148	109	138
8	200	98	92	38	107	92	82	120	23	159	110	144
9	165	106	171	4	70	96	101	121	5	159	110	144
10	154	112	140	31	81	83	112	123	8	150	102	174
11	165	118	130	56	90	74	111	127	12	150	113	190
12	194	122	56	71	74	82	121	129	2	151	146	192
13	271	110	16	74	24	95	116	133	34	151	148	177
14	204	93	10	70	16	104	115	137	52	152	149	145
15	183	92	22	69	59	109	116	140	66	152	145	131
16	106	93	35	75	83	116	130	143	72	153	146	121
17	92	98	46	85	96	120	137	146	80	152	148	110
18	72	108	50	94	98	121	142	149	90	152	149	102
19	178	118	52	100	99	118	146	151	95	153	150	92
20	240	119	44	105	72	116	148	153	104	154	150	94
21	242	123	4	108	7	111	150	154	110	150	150	88
22	164	124	7	112	32	90	152	151	114	151	151	90
23	127	125	25	118	68	41	129	154	118	152	152	97
24	72	126	31	120	88	63	101	149	119	152	153	103
25	34	112	2	123	100	66	115	135	124	153	154	105
26	2	84	30	124	106	67	130	122	128	153	155	106
27	34	24	46	128	96	71	138	82	130	154	155	107
28	64	18	54	129	98	85	141	65	132	153	156	108
29	96	80	62	130	92	98	134	173	134	152	157	106
30	146		70	131	96	106	116	212	136	151	160	95
31	148		76		35		82	108		152		83
M.	91	97	8	87	88	89	116	82	49	150	116	126

R. 78. NL. 155 cm. (37.2 dn.) NR. 155 cm. (37.2 dn.)
Max. 1920: + 284. 13.I. 12$^{h}_{a}$ Min. i abs. min. 1920: 192. 12. XII.
Abs. max. 502. 9.V. 1909.

L. p. 169. **Chwałowice.** **Wisła.**
Km. 284.7. F. 50585 km.² P. z. 135.67 m. Adr.

1	276	226	330	235	185	240	178	360	386	168	136	122
2	298	336	310	232	182	236	176	405	378	165	125	128
3	339	372	305	226	178	216	176	400	348	163	116	135
4	399	305	315	227	170	203	205	340	317	160	121	139
5	364	314	328	230	167	192	238	285	308	158	156	140
6	365	316	330	234	167	200	232	250	305	156	150	143
7	344	300	340	235	169	200	228	242	308	154	170	140
8	305	285	372	235	196	200	210	255	298	152	190	135
9	298	267	390	245	250	192	198	250	295	150	190	130
10	290	250	402	232	242	198	198	240	298	149	205	119
11	314	245	392	223	220	203	198	225	300	148	200	140
12	336	242	346	215	225	195	204	212	294	148	184	135
13	360	272	308	210	275	183	215	206	270	148	154	148
14	460	290	290	212	250	179	232	193	252	146	145	157
15	434	285	280	218	225	173	218	188	240	146	142	163
16	426	272	270	214	203	170	200	182	232	146	141	158
17	403	284	261	208	192	165	192	176	223	145	140	162
18	378	268	262	202	186	160	185	170	216	145	138	162
19	412	259	264	200	180	160	174	168	210	146	138	159
20	487	242	275	198	206	161	170	166	205	146	139	154
21	497	230	290	195	250	168	165	170	200	146	139	158
22	454	225	278	190	240	190	156	178	194	145	139	161
23	429	222	284	188	210	232	176	182	190	144	137	153
24	400	224	336	188	200	226	200	185	190	142	135	156
25	378	226	340	186	200	225	180	197	184	141	133	157
26	346	244	310	184	230	218	168	205	182	140	131	158
27	325	280	286	182	240	208	172	213	180	140	131	164
28	310	290	272	180	228	200	180	295	176	141	128	170
29	276	315	256	180	215	188	180	430	172	143	122	184
30	242		248	182	220	185	184	480	170	145	119	200
31	226		242		232		265	396		145		215
M.	360	272	307	210	211	196	195	253	251	149	146	153

R. 225. NL. 185 cm. (28.3 dn.) NR. 185 cm. (29.8 dn.)
Max. 1920: + 501. 20.I. 6.12$^{h}_{p}$ Min. 1920: + 116. 3. XI.
Abs. max. 575. 22.III. 1907. Abs. min. 90. 20, 23. VIII. 1904.

L. p. 170. **Zawichost.** **Wisła.**
Km. 287.0. F. 50653 km.². P. z. 135.369 m. Bałt.

1	204	167	229	172	131	169	120	258	287	125	98	78
2	216	253	215	169	128	160	117	292	285	121	90	80
3	240	320	208	165	125	151	115	285	258	120	80	84
4	238	258	215	164	122	139	124	247	235	118	76	87
5	248	263	228	165	120	131	151	208	232	116	129	88
6	254	265	233	167	119	132	157	185	228	114	120	90
7	247	255	239	168	120	135	154	172	229	112	133	90
8	229	237	267	168	139	134	141	178	221	111	137	88
9	213	215	280	173	168	130	137	175	218	109	140	90
10	207	200	295	168	167	133	131	174	218	109	145	88
11	215	193	293	161	153	136	135	163	219	108	150	110
12	239	183	255	155	153	134	126	153	215	108	139	105
13	263	200	226	151	192	127	138	145	202	106	107	110
14	354	217	209	151	175	122	155	140	190	105	96	116
15	348	203	201	158	155	117	145	136	181	105	94	120
16	346	189	195	153	141	114	137	131	175	103	94	115
17	315	193	188	149	134	111	124	128	170	102	92	114
18	280	185	185	146	131	109	119	124	164	103	92	116
19	312	176	186	143	129	109	113	122	159	103	91	113
20	393	166	194	141	133	110	108	119	155	103	90	110
21	394	159	203	139	167	112	104	122	149	103	90	112
22	362	154	205	139	165	125	102	126	146	102	90	112
23	342	152	197	140	149	155	121	123	143	101	90	111
24	309	149	258	139	138	153	131	127	142	100	88	109
25	279	150	249	135	134	151	121	137	138	99	85	107
26	251	158	227	133	153	147	111	139	136	98	84	108
27	231	173	207	133	163	143	113	145	133	96	84	111
28	216	192	194	129	156	136	127	192	131	97	84	116
29	201	217	186	127	149	128	118	308	129	97	82	125
30	183		180	128	140	123	120	350	127	97	78	136
31	171		177		154		172	288		98		178
			219									
M.	267	202		151	145	133	129	180	187	106	102	106

R. 161. NL. 135 cm. (39,9 dn.) NR. 135 cm. (43.4 dn.)
Max. 1920: + 399. 20.I. 8.10$^{h}_{p}$ Min. 1920: + 76. 4. XI.
Abs. max. +511, 7. III. 1887 i + 586 w 1813 r. Abs. min. 19,VII 1889.

L. p. 171 — **Wola-Pawłowska.** — Kamienna.
Km. 3.5.

Data	Styczeń	Luty	Marzec	Kwiecień	Maj	Czerwiec	Lipiec	Sierpień	Wrzesień	Październik	Listopad	Grudzień
1	+ 58	+ 75	+ 65	30	+ 6	+ 8	+ 40	+ 65	90	+ 20	+ 10	8
2	+ 65	60	+ 70	+ 28	8	9	+ 45	+ 70	+ 82	+ 20	+ 10	+ 6
3	72	+ 50	+ 72	+ 32	+ 8	+ 10	+ 40	+ 65	+ 68	+ 18	+ 8	+ 9
4	+ 96	+ 55	80	30	+ 10	+ 8	+ 38	61	+ 55	+ 16	+ 7	+ 8
5	+100	60	78	31	+ 15	+ 10	+ 38	+ 54	+ 54	+ 15	+ 6	+ 10
6	+ 90	53	+ 72	+ 35	25	+ 15	+ 40	50	+ 50	+ 15	+ 9	+ 14
7	+ 80	55	75	+ 32	+ 35	+ 20	35	+ 42	+ 45	+ 13	+ 11	+ 13
8	+ 70	50	75	+ 30	+ 40	+ 25	+ 25	37	48	13	+ 12	+ 15
9	+ 58	42	75	28	+ 38	+ 30	+ 10	30	45	+ 10	+ 12	+ 12
10	+ 55	+ 49	+ 75	+ 26	+ 35	+ 35	+ 8	+ 25	32	+ 9	9	+ 11
11	+ 60	40	74	35	40	+ 28	4	+ 23	+ 29	+ 10	+ 8	+ 12
12	80	+ 45	+ 72	+ 30	+ 30	+ 24	0	+ 23	+ 30	+ 8	+ 6	+ 10
13	100	58	+ 70	25	+ 22	+ 20	0	+ 20	+ 30	+ 8	+ 6	+ 10
14	212	69	68	+ 23	+ 20	+ 19	0	+ 19	+ 30	+ 9	+ 7	+ 9
15	210	+ 78	+ 63	+ 20	+ 20	+ 20	0	+ 19	+ 28	+ 7	+ 9	+ 8
16	174	+ 65	+ 55	21	+ 46	+ 16	0	+ 18	+ 28	+ 6	+ 10	+ 9
17	145	+ 68	48	20	+ 36	+ 18	0	+ 18	+ 26	+ 12	+ 11	+ 10
18	115	53	+ 50	+ 20	+ 26	+ 14	0	+ 18	+ 30	+ 10	+ 8	+ 10
19	110	+ 54	45	22	+ 24	+ 16	0	+ 18	+ 32	+ 10	+ 8	+ 10
20	200	50	+ 52	18	+ 20	+ 21	0	+ 17	+ 35	+ 11	+ 9	+ 15
21	212	49	+ 55	20	+ 16	+ 25	0	+ 18	+ 30	+ 13	+ 10	+ 18
22	+195	54	50	18	+ 16	+ 25	0	+ 16	+ 37	+ 16	+ 8	+ 18
23	+162	+ 40	52	+ 16	16	25	0	+ 17	+ 30	+ 14	+ 10	+ 20
24	+111	48	+ 45	+ 12	12	+ 30	+ 10	+ 20	+ 28	+ 11	+ 7	+ 25
25	90	42	+ 40	+ 10	+ 10	+ 35	+ 10	+ 30	+ 26	+ 10	+ 9	+ 23
26	+ 60	+ 50	+ 35	12	8	+ 35	0	+ 45	+ 38	+ 12	+ 11	+ 28
27	55	+ 60	35	+ 12	+ 6	+ 32	0	40	+ 29	+ 15	+ 8	+ 30
28	66	60	32	+ 12	+ 5	+ 34	+ 10	35	+ 28	+ 10	+ 12	+ 26
29	75	78	+ 32	+ 10	+ 4	+ 33	+ 15	30	+ 26	+ 12	+ 10	+ 25
30	+ 95		35	+ 10	+ 2	+ 35	+ 45	120	+ 26	+ 11	+ 9	+ 32
31	+ 75		30		0		50	98		+ 9		+ 29
M.	108	+ 55	+ 57	+ 22	+ 19	+ 23	+ 15	+ 37	39	+ 12	9	16

R. + 34.
Max. 1920: + 216. 14. I. 7^h_p Min. 1920: 0. 31.V; 12—23, 26, 27. VII.

L. p. 172. — **Puławy.** — Wisła.
Km. 371.6. F. = 57303 km². P. z. = 118.392 m. Bałt.

Data	Styczeń	Luty	Marzec	Kwiecień	Maj	Czerwiec	Lipiec	Sierpień	Wrzesień	Październik	Listopad	Grudzień
1	+ 29	72	+145	+ 76	+ 26	+ 67	+ 24	83	+ 215	+ 12	12	— 28
2	+ 23	68	+150	+ 72	+ 26	+ 80	+ 24	186	219	+ 10	15	— 27
3	35	65	+ 132	59	+ 22	+ 68	20	+ 225	209	+ 8	— 41	— 23
4	67	79	131	+ 59	+ 18	+ 60	20	+ 212	170	+ 6	47	— 19
5	+ 120	104	+ 140	+ 64	+ 16	+ 42	+ 28	+ 160	145	+ 3	50	— 16
6	+ 157	100	+ 150	+ 67	16	+ 34	+ 52	+ 116	143	+ 1	— 41	— 14
7	+ 166	+ 111	+ 160	+ 69	14	+ 37	+ 64	+ 88	138	0	40	— 11
8	+ 156	114	+ 168	+ 70	14	+ 40	+ 61	73	135	— 1	— 41	— 2
9	+ 132	110	+ 200	+ 72	32	+ 40	+ 48	+ 81	127	3	— 24	— 6
10	+ 125	100	+ 214	+ 70	+ 75	+ 34	+ 40	+ 74	125	3	— 20	23
11	+112	+ 85	+ 228	+ 68	+ 74	+ 38	35	+ 72	127	— 3	— 4	38
12	+113	80	211	67	+ 58	+ 40	+ 37	+ 61	127	5	— 1	— 44
13	+ 152	87	166	+ 62	+ 58	+ 36	+ 28	+ 48	117	— 5	— 7	48
14	+ 245	100	132	+ 50	+100	+ 30	+ 40	+ 40	100	6	10	— 40
15	+ 280	130	+ 121	+ 50	+ 82	+ 26	+ 58	+ 28	+ 85	— 6	— 13	— 29
16	+289	+129	+ 111	+ 53	+ 57	+ 20	+ 48	+ 24	+ 74	8	19	+ 10
17	255	122	+ 100	+ 50	+ 45	+ 17	+ 34	+ 18	+ 69	8	17	+ 17
18	+226	124	96	+ 46	+ 34	+ 12	+ 28	+ 14	+ 59	9	21	+ 19
19	+ 214	120	94	+ 44	+ 30	8	+ 20	+ 11	+ 54	— 10	22	+ 27
20	+ 265	+ 105	96	+ 42	+ 27	+ 8	14	+ 10	+ 49	10	22	+ 30
21	365	+ 95	109	+ 37	+ 35	+ 10	8	8	+ 42	10	24	30
22	+370	88	+ 118	+ 35	70	+ 10	0	+ 10	+ 38	8	— 23	+ 32
23	+ 320	78	+ 115	+ 34	+ 72	27	4	+ 16	+ 35	— 9	24	+ 32
24	+270	69	+ 109	+ 34	+ 55	58	+ 16	+ 20	+ 34	10	25	32
25	+ 227	74	+ 161	+ 30	40	+ 60	+ 35	+ 22	+ 30	11	28	32
26	185	78	+ 164	+ 26	34	56	+ 24	36	+ 27	— 12	29	+ 28
27	+ 128	88	+ 135	+ 26	+ 54	+ 52	+ 11	+ 42	+ 23	12	30	28
28	+ 122	97	+ 124	+ 25	+ 68	+ 48	+ 12	48	+ 20	13	29	+ 28
29	124	114	98	22	+ 64	+ 40	+ 28	114	+ 17	12	33	29
30	+ 75		94	+ 22	+ 56	+ 30	+ 28	253	+ 15	12	34	+ 33
31	+ 80		82		+ 47		28	295		— 10		+ 44
M.	+ 175	+ 96	+ 137	+ 50	+ 46	+ 38	+ 29	80	92	5	— 25	+ 3

R. + 60. NL. + 25 cm. (31.5 dn.) NR. + 25 cm. (35.5 dn.)
Max. 1920: + 379. 21.I. 7^h_p Min. 1920: — 50. 5.XI.
Abs. max.: + 567. III. 1907. Abs. min. — 58, 31. VIII. 4.IX. 1890.
+ 648 w 1813.

L. p. 173. — **Kośmin.** — Wieprz.
Km. 15.0.

Data	Styczeń	Luty	Marzec	Kwiecień	Maj	Czerwiec	Lipiec	Sierpień	Wrzesień	Październik	Listopad	Grudzień
1	+ 294	+ 358	+ 367	296	249	brak obserwacji	231	brak obserwacji	brak obserwacji	245	brak obserwacji	232
2	+ 294	356	374	294	+ 249		230			+ 243		233
3	+ 292	354	378	+ 292	248		230			240		233
4	+ 291	352	382	290	247		229			238		234
5	+ 290	+ 350	+ 386	287	248		232			236		234
6	304	346	+ 389	285	248		236			236		233
7	+ 310	+ 340	390	282	247		232			238		231
8	+ 316	334	384	280	+ 248		231			240		230
9	320	322	379	278	249		234			239		231
10	315	326	374	277	254		232			238		234
11	+ 311	334	+ 370	276	256		229			237		239
12	+ 330	340	366	275	+ 256		228			235		244
13	360	345	360	274	+ 256		226			235		250
14	386	348	354	272	255		228			234		+ 258
15	360	350	346	270	256		224			235		261
16	348	360	330	270	256		222			236		262
17	386	354	335	268	252		221			235		260
18	415	350	333	264	251		219			234		+ 258
19	411	345	330	263	250		217			234		250
20	420	340	329	260	247		216			234		254
21	426	332	328	+ 259	+ 246		216			232		255
22	+ 426	326	325	+ 260	+ 242		214			+ 236		252
23	+ 410	322	324	261	240		216			231		250
24	+ 406	318	322	+ 259	239		216			232		+ 252
25	+ 390	310	+ 320	+ 256	+ 236		+ 217			+ 233		+ 253
26	+ 370	314	+ 318	+ 250	+ 235		+ 216			+ 232		+ 254
27	+ 366	320	315	+ 250	+ 234		+ 216			+ 234		+ 255
28	+ 364	346	314	+ 249	+ 230		215			+ 235		+ 256
29	+ 362	360	310	+ 248	+ 240		+ 217			+ 236		+ 260
30	+ 362		+ 308	+ 247	+ 240		+ 224			+ 236		+ 268
31	+ 360		+ 300		+ 244		+ 227			+ 235		+ 275
M.	+ 355	+ 340	+ 347	+ 270	+ 247		+ 224			+ 236		+ 248

L. p. 174. — **Dęblin.** — Wisła.
Km. 393.0. F. = 63447 km²

Data	Styczeń	Luty	Marzec	Kwiecień	Maj	Czerwiec	Lipiec	Sierpień	Wrzesień	Październik	Listopad	Grudzień
1	+ 218	+ 215	+ 310	+ 228	+ 186	+ 226	+ 175	+ 190	+ 378	+ 162	+ 130	+ 124
2	+ 214	+ 212	+ 312	+ 220	+ 186	+ 220	+ 172	+ 300	+ 360	+ 163	+ 136	+ 126
3	+ 212	+ 236	+ 290	+ 218	+ 186	+ 226	+ 160	+ 364	+ 364	+ 150	+ 132	+ 120
4	+ 220	+ 248	+ 302	+ 216	+ 186	+ 214	+ 166	+ 160	+ 344	+ 154	+ 120	+ 132
5	+ 278	+ 286	+ 312	+ 210	+ 172	+ 190	+ 180	+ 318	+ 302	+ 154	+ 128	+ 138
6	+ 306	+ 288	+ 318	+ 214	+ 168	+ 180	+ 160	+ 260	+ 290	+ 154	+ 124	+ 138
7	+ 316	+ 286	+ 328	+ 218	+ 168	+ 180	+ 200	+ 242	+ 294	+ 154	+ 146	+ 136
8	+ 318	+ 280	+ 326	+ 220	+ 168	+ 180	+ 200	+ 228	+ 294	+ 152	+ 150	+ 144
9	+ 302	+ 278	+ 358	+ 220	+ 195	+ 192	+ 190	+ 220	+ 296	+ 140	+ 160	+ 134
10	+ 308	+ 276	+ 370	+ 222	+ 230	+ 186	+ 180	+ 228	+ 270	+ 140	+ 174	+ 142
11	+ 306	+ 274	+ 384	+ 220	+ 233	+ 180	+ 170	+ 228	+ 270	+ 148	+ 150	+ 166
12	+ 306	+ 272	+ 362	+ 210	+ 223	+ 180	+ 182	+ 212	+ 282	+ 146	+ 157	+ 164
13	+ 302	+ 264	+ 320	+ 208	+ 223	+ 192	+ 178	+ 190	+ 278	+ 144	+ 156	+ 150
14	+ 404	+ 250	+ 290	+ 200	+ 240	+ 188	+ 180	+ 182	+ 250	+ 144	+ 152	+ 148
15	+ 458	+ 288	+ 282	+ 200	+ 242	+ 178	+ 202	+ 170	+ 244	+ 142	+ 146	+ 148
16	+ 457	+ 288	+ 264	+ 200	+ 200	+ 178	+ 190	+ 178	+ 234	+ 142	+ 145	+ 174
17	+ 426	+ 278	+ 258	+ 200	+ 198	+ 165	+ 180	+ 172	+ 224	+ 142	+ 144	+ 184
18	+ 390	+ 278	+ 250	+ 204	+ 195	+ 150	+ 176	+ 162	+ 216	+ 142	+ 144	+ 184
19	+ 380	+ 278	+ 248	+ 294	+ 194	+ 158	+ 160	+ 150	+ 200	+ 130	+ 138	+ 184
20	+ 418	+ 274	+ 248	+ 186	+ 192	+ 158	+ 150	+ 154	+ 204	+ 130	+ 130	+ 184
21	+ 474	+ 254	+ 260	+ 194	+ 192	+ 158	+ 154	+ 140	+ 190	+ 130	+ 130	+ 184
22	+ 472	+ 250	+ 270	+ 190	+ 276	+ 158	+ 148	+ 152	+ 192	+ 130	+ 130	+ 184
23	+ 442	+ 246	+ 268	+ 189	+ 256	+ 150	+ 144	+ 150	+ 187	+ 130	+ 130	+ 184
24	+ 422	+ 238	+ 268	+ 188	+ 254	+ 198	+ 154	+ 150	+ 184	+ 130	+ 142	+ 186
25	+ 400	+ 238	+ 310	+ 186	+ 250	+ 208	+ 178	+ 150	+ 184	+ 130	+ 130	+ 180
26	+ 354	+ 240	+ 316	+ 186	+ 249	+ 202	+ 160	+ 178	+ 176	+ 130	+ 136	+ 180
27	+ 324	+ 246	+ 280	+ 186	+ 250	+ 190	+ 158	+ 180	+ 174	+ 138	+ 132	+ 180
28	+ 296	+ 254	+ 268	+ 186	+ 280	+ 194	+ 154	+ 194	+ 174	+ 137	+ 132	+ 180
29	+ 284	+ 276	+ 250	+ 186	+ 295	+ 180	+ 172	+ 292	+ 160	+ 136	+ 120	+ 192
30	+ 206		+ 240	+ 186	+ 280	+ 184	+ 174	+ 384	+ 162	+ 136	+ 126	+ 198
31	+ 254		+ 235		+ 260		+ 160	+ 420		+ 130		+ 200
M.	+ 338	+ 262	+ 293	+ 206	+ 220	+ 185	+ 171	+ 216	+ 246	+ 142	+ 139	+ 163

R. + 215. NL. + 185 cm. (32.1 dn.) NR. + 185 cm. (32.1 dn.)
Max. 1920: + 474. 21.I. 7^h_a Min. 1920. + 120. 3.XII; 4, 29. XI.

L. p. 175. **Mniszew.** **Wisła.**
Km. 456.5. F. = 72282 km.² P. z. = 93.216 m. Bałt.

Data	Styczeń	Luty	Marzec	Kwiecień	Maj	Czerwiec	Lipiec	Sierpień	Wrzesień	Październik	Listopad	Grudzień
1						+109	89	98	+309	65	47	33
2						113	83	161	+268	62	+44	30
3						-120	80	-216	+244	61	37	28
4						-115	77	286	227	59	28	32
5						-107	79	284	201	55	26	35
6						-100	83	-235	+183	54	+20	42
7						91	105	202	+182	+52	18	+38
8						94	+112	-185	+182	+53	+13	45
9						+92	-111	+172	+182	-53	27	32
10						91	+103	177	+179	51	37	+24
11	brak obserwacji.	brak obserwacji.	brak obserwacji.	brak obserwacji.	brak obserwacji.	90	101	+212	+176	50	50	18
12						91	+100	+165	+178	51	61	23
13						91	99	+158	+176	49	+70	36
14						91	98	+153	+158	48	61	61
15						85	+99	-145	+141	47	57	65
16						80	109	+137	+128	46	56	55
17						79	98	-131	+120	-46	+49	50
18						77	91	+126	+118	47	+48	51
19						69	83	-121	+106	+46	+45	53
20						66	81	-118	+100	45	46	56
21						67	78	-114	95	45	+46	56
22						67	71	-114	89	46	42	+55
23						68	69	+116	+85	+46	40	55
24						78	+72	+122	82	45	+40	58
25						-102	82	121	81	44	39	58
26						105	81	+126	+80	+44	37	58
27						-105	83	-138	+76	+43	35	59
28						-105	+76	+149	+72	+43	34	59
29						99	79	+158	+70	42	36	64
30						94	88	+236	67	46	37	+68
31							95	+292		48		73
M.						91	89	-167	-145	49	41	+47

Abs. max. + 745. III. 1895. Abs. min.: -6. VIII. 1881.

L. p. 176. **Koniecpol.** **Pilica.**

Data	Styczeń	Luty	Marzec	Kwiecień	Maj	Czerwiec	Lipiec	Sierpień	Wrzesień	Październik	Listopad	Grudzień
1	110	140	130	126	111	123	-125	+120	125	120	-120	90
2	+118	140	128	124	110	123	125	120	130	125	120	80
3	+140	138	127	124	+110	122	-125	125	120	120	125	80
4	140	136	125	124	110	123	125	125	125	120	120	90
5	+140	134	-125	124	+100	123	-130	125	125	125	120	90
6	136	132	124	122	+114	120	130	-125	130	120	120	80
7	128	130	-122	122	-116	+120	+125	125	+125	120	-125	-100
8	120	135	120	122	118	124	125	125	125	120	125	+100
9	+120	140	121	122	-119	130	+125	-125	130	120	-125	-100
10	130	+140	122	-122	120	140	-125	-125	120	120	+120	100
11	150	138	122	-122	120	135	125	125	130	120	110	100
12	185	+134	124	-122	118	-135	125	-125	125	120	120	-100
13	185	130	123	+121	110	130	+120	120	120	125	110	-100
14	183	130	+122	-121	108	130	120	-120	125	-120	112	100
15	180	130	-125	120	100	120	120	120	130	125	110	100
16	176	130	128	-120	100	130	120	+120	120	120	112	+100
17	172	132	-130	-120	100	+135	125	+125	120	120	115	+100
18	170	135	-132	-122	+100	+135	120	-125	130	120	118	100
19	170	135	-131	124	92	130	+120	-120	125	120	110	100
20	170	131	130	123	90	130	+120	125	120	120	109	-100
21	168	130	130	122	89	-130	120	125	120	120	90	+100
22	+164	128	-130	120	89	+130	+125	130	120	-125	90	100
23	160	128	-131	+120	89	140	125	+130	120	120	90	100
24	158	128	132	120	90	135	130	125	120	120	90	100
25	154	126	-132	-118	92	130	130	125	120	120	90	100
26	+150	128	128	116	93	-130	120	125	120	120	100	100
27	148	130	-125	-116	94	130	100	125	-120	120	90	100
28	146	130	124	116	100	+125	+100	125	-120	120	90	100
29	142	+130	+126	114	-110	-130	+100	125	-120	120	90	130
30	+140		+126	-112	120	130	-120	125	120	120	+90	130
31	140		-126		123		120	+125		120		130
M.	+151	133	+126	121	105	+129	121	124	123	121	109	100

R. + 122.
Max. 1920: 185. 12, 13.I $7^h_a - 1^h_p$ 7^h_p Min. 1920: 80. 2, 3, 6.XII.

L. p. 177. **Tomaszów.** **Pilica.**

Data	Styczeń	Luty	Marzec	Kwiecień	Maj	Czerwiec	Lipiec	Sierpień	Wrzesień	Październik	Listopad	Grudzień
1	84	96	-113	65	+14	+50	+22	16	90	50	+12	13
2	-126	74	110	56	14	54	22	15	112	48	+12	14
3	110	63	-115	61	14	53	+21	15	-114	46	+12	15
4	+134	89	113	60	15	51	+20	14	+114	45	+12	+15
5	+136	92	110	54	16	49	+20	14	-112	+42	+13	+15
6	+146	96	105	54	18	47	+22	13	-110	+39	+14	+15
7	+148	98	+101	50	19	42	+22	13	+102	+35	+15	+16
8	+140	92	+96	46	20	40	+22	12	+98	34	15	+18
9	+134	89	94	+40	+21	38	+23	+12	90	32	15	+19
10	-126	90	+112	+36	+23	42	+28	12	92	31	+14	20
11	+133	96	114	32	22	48	30	10	93	+30	14	20
12	+140	112	112	+29	22	52	32	10	92	+26	13	22
13	+184	+120	99	26	22	56	+29	8	90	24	13	22
14	+194	+138	94	23	21	56	+28	+8	89	24	12	+22
15	+184	+132	98	+22	20	52	+27	+8	+87	23	12	+21
16	+168	+126	94	22	19	+48	+25	+8	86	+22	+12	+20
17	+152	120	102	22	+19	+44	+24	+8	85	+21	12	19
18	+146	115	106	20	18	+41	+24	+8	84	+20	11	+19
19	+172	111	99	20	18	+39	+24	+8	83	+19	+11	18
20	+192	99	98	+21	18	36	+24	7	82	18	+10	+18
21	+176	86	102	18	17	+35	+23	+8	+78	+17	+10	+17
22	+170	+78	+102	16	17	39	+22	+8	+76	16	+10	16
23	+167	+76	+106	15	+17	+36	22	+8	+75	15	+11	15
24	+140	83	104	+15	17	31	22	+10	+74	15	+12	+14
25	+127	90	+101	+15	17	35	+21	+11	+73	+14	+12	+14
26	+122	+102	+96	15	19	+40	+21	+12	+70	+13	13	+13
27	+118	+112	+92	+15	20	+42	+21	+12	+69	+13	13	+13
28	+110	+125	88	+14	22	+35	20	+13	+65	+12	13	+14
29	+102	+132	+82	14	24	+39	+20	+13	+63	+12	13	+15
30	+96		+79	+13	+28	+33	+18	+19	+61	+12	13	+16
31	+90		+72		+32		+17	+25		+12		+17
M.	+141	+101	+100	30	19	+43	+23	+12	+87	+25	+12	+17

R. + 51.
Max. 1920: + 194. 14. I. 7^h_a Min. 1920: + 7. 20.VIII.

L. p. 179. **Warszawa.** **Wisła**
Km. 512.0. F. = 85176 km.² P. z. = 78.708 m. Bałt.

Data	Styczeń	Luty	Marzec	Kwiecień	Maj	Czerwiec	Lipiec	Sierpień	Wrzesień	Październik	Listopad	Grudzień
1	-146	164	-227	+190	+129	+156	133	+127	+363	123	95	97
2	+142	140	-247	+185	129	+155	130	133	+338	121	95	96
3	+142	+160	-265	+180	-131	172	-124	210	307	118	93	96
4	+140	+160	-260	-177	+131	175	120	290	+313	116	93	97
5	+140	+165	-253	173	+128	+166	120	305	+283	114	90	97
6	+144	+187	+258	-172	+125	+158	+120	+266	-253	-113	90	97
7	+150	+227	+270	-170	+123	+145	+128	226	+245	110	90	97
8	+278	+217	+270	+168	-122	+140	+151	198	+240	-103	90	96
9	+285	+226	+270	+170	+122	+140	+160	+177	+244	103	95	96
10	+288	+229	-290	+170	-125	142	158	+170	-237	106	105	95
11	-268	+220	-315	171	+148	+142	+148	+177	+230	-105	103	95
12	+268	+223	330	-177	+174	140	+141	170	+226	+105	123	95
13	-330	225	+330	169	+171	+140	136	-165	+229	-104	+120	95
14	-300	+225	+290	+160	+160	+143	135	153	+227	104	+120	95
15	-390	+225	+260	-156	+166	+142	127	132	+214	102	-120	95
16	-420	+230	+230	+156	+179	+132	131	+132	+200	+102	-118	95
17	+410	+252	+222	+155	+174	+125	150	127	+188	102	103	95
18	-400	+248	+217	-156	-158	123	141	122	+180	-100	103	95
19	+387	+240	+220	154	+146	+117	131	+118	+173	-100	103	95
20	367	+232	+210	-148	+138	+111	123	+113	+168	100	-102	95
21	+380	-221	+210	+147	+135	+113	117	-112	-162	-100	100	-110
22	+456	+209	+210	+147	+133	+111	+112	+109	+156	98	98	+129
23	-468	+200	+220	+142	+145	+112	+105	-107	+150	98	98	-125
24	-424	-194	+225	+141	+165	+113	+101	+110	+145	98	98	-125
25	-385	+190	+218	+138	+160	+126	+100	+116	+143	97	98	-128
26	-360	+192	+235	+135	+149	+150	+113	+116	+140	96	98	-130
27	+320	+192	-265	+134	+139	+155	+123	+125	+135	97	98	+135
28	+270	+196	+248	+133	+138	+152	+117	+138	+135	95	96	+133
29	+230	-210	+225	+132	+155	+150	+108	+145	+125	95	95	-132
30	-210		+210	+130	+163	+144	+113	+158	+126	95	95	132
31	+190		+200		+160		+128	+290		95		-137
M.	+293	+207	+248	-158	+146	+140	+127	+162	+209	104	+101	+107

R. + 167. NL. + 125 cm. (31.5 dn.). NR + 145 cm. (34.8 dn.).
Max. 1920: + 468. 23 I. 7^h_a Min. 1920: + 90. 5, 6, 7, 8.XI.
Abs. max. + 576. II. 1903. Abs. min. + 23. VIII 1904.
+ 655. VII 1844. — II. VII 1889.

L. p. 181 — **Sassów.** — **Bug.**

Data	Styczeń	Luty	Marzec	Kwiecień	Maj	Czerwiec	Lipiec	Sierpień	Wrzesień	Październik	Listopad	Grudzień
1	186	198	190	190	178	178	174	176	168	168	172	166
2	186	200	230	188	178	178	170	172	170	170	174	172
3	184	188	246	188	178	176	170	170	170	166	172	172
4	184	184	230	190	180	180	170	170	170	166	174	170
5	186	180	246	190	180	180	172	168	168	166	174	172
6	180	180	230	190	186	176	170	168	168	166	176	174
7	186	180	220	194	180	176	170	168	168	164	176	174
8	184	182	222	190	180	176	170	166	170	166	170	176
9	180	180	212	190	186	176	170	166	170	168	168	178
10	182	182	206	186	180	174	170	168	172	168	168	180
11	182	180	200	186	190	176	172	166	168	166	170	180
12	186	180	198	184	184	174	170	168	168	168	168	180
13	222	180	194	184	180	172	170	168	170	168	170	182
14	224	180	196	182	180	172	170	170	170	170	168	180
15	190	184	194	182	180	174	170	170	168	168	168	180
16	188	180	194	180	186	172	170	168	168	168	168	182
17	184	180	194	180	184	184	174	168	168	166	170	180
18	204	182	200	180	184	180	172	166	168	168	170	178
19	248	190	200	178	180	176	170	166	166	168	170	176
20	228	190	200	178	180	178	170	168	166	168	168	172
21	234	192	206	178	178	180	172	168	164	166	168	174
22	212	180	200	178	176	182	172	170	166	166	168	174
23	202	180	198	176	176	178	170	170	168	164	170	174
24	198	180	198	176	178	186	170	174	168	168	170	172
25	192	182	196	174	180	184	168	174	168	166	170	170
26	190	184	196	174	178	182	170	170	170	168	168	168
27	190	188	192	176	176	182	170	170	168	170	170	168
28	190	192	186	180	174	178	172	172	170	172	170	168
29	196	229	190	178	176	178	174	170	170	170	170	166
30	198		188	176	176	176	172	170	168	170	168	176
31	198		188		174		176	168		172		180
M.	197	186	205	183	180	178	171	169	168	168	170	175

R. + 179.
Max. 1920 + 248. 19.I. 8h — Min. 1920: + 164. 7, 23.X; 21.IX.
Abs. max. + 300. 12.IX 1913 — Abs. min.: + 106. 25.II 1897.

L. p. 182. — **Busk.** F. = 474 km² — **Bug.**

Data	Styczeń	Luty	Marzec	Kwiecień	Maj	Czerwiec	Lipiec	Sierpień	Wrzesień	Październik	Listopad	Grudzień
1	160	178	240	178	164	186	184	152	162	166	172	152
2	164	176	225	180	164	186	184	154	162	166	170	150
3	162	176	198	180	166	184	186	156	170	165	170	154
4	166	178	196	178	166	184	184	156	170	164	168	160
5	170	180	210	178	168	186	184	154	172	164	168	164
6	174	180	220	180	170	186	180	154	172	162	166	172
7	174	178	215	180	174	184	178	156	174	162	166	174
8	176	177	210	178	176	184	178	156	174	164	164	174
9	186	177	195	176	176	182	176	154	176	164	164	172
10	188	176	192	176	178	184	174	154	176	166	164	172
11	184	176	190	175	184	182	174	160	174	166	166	170
12	200	175	185	176	186	182	170	160	174	168	166	170
13	220	175	184	176	186	184	170	158	176	168	168	168
14	246	176	180	174	184	186	166	158	176	168	168	168
15	230	176	180	174	184	186	164	156	178	169	170	166
16	205	178	176	174	188	188	162	156	178	169	170	166
17	190	178	174	170	190	188	160	156	176	170	172	164
18	184	176	176	170	188	186	160	154	176	170	172	164
19	246	176	180	170	188	186	158	154	174	172	174	166
20	250	176	184	168	186	188	158	152	174	172	174	166
21	245	174	182	168	186	188	160	152	176	170	170	164
22	240	174	185	166	184	186	160	150	176	170	156	164
23	230	172	186	166	184	186	158	154	174	168	150	162
24	220	174	186	164	182	190	156	156	174	168	160	162
25	210	174	185	164	182	194	156	158	172	166	160	160
26	215	180	182	162	180	192	154	160	172	166	162	160
27	210	200	180	162	180	190	154	160	170	168	156	162
28	195	220	180	160	182	188	152	162	170	168	154	162
29	190	224	178	160	184	186	152	162	168	170	154	164
30	186		178	162	182	186	150	164	168	170	152	164
31	182		176		182		150	164		172		166
M.	200	180	191	172	180	186	166	157	173	167	165	165

R. 175. NL. + 175 cm. (78.0 dn.).
Max. 1920: + 262. 20.I. 6h p — Min. 1920: 150. 30, 31.VII; 22.VIII, 2.XII.
Abs. max.: 377. 26.II 1912. — Abs. min. 130. 14, 15, 17.III 1917.

L. p. 183. Km. 5.4. — **Krasne.** — **Gołogórka.** P. z. = 212.42 m.

Data	Styczeń	Luty	Marzec	Kwiecień	Maj	Czerwiec	Lipiec	Sierpień	Wrzesień	Październik	Listopad	Grudzień
1	242	240	272	244	236	260	248	brak obserwacji	brak obserwacji	brak obserwacji	brak obserwacji	brak obserwacji
2	244	240	274	244	230	260	245					
3	244	240	272	244	228	258	242					
4	246	241	270	245	238	248	240					
5	250	244	268	245	236	246	238					
6	258	243	268	244	232	250	232					
7	264	242	264	243	234	250	230					
8	368	241	264	242	236	252	228					
9	270	242	264	242	238	250	228					
10	276	242	262	241	240	250	228					
11	280	242	260	241	244	252	230					
12	284	244	258	240	250	250	230					
13	290	244	258	240	248	248	230					
14	300	244	259	240	250	248	231					
15	308	247	260	240	250	246	230					
16	310	248	262	240	252	244	230					
17	308	250	262	240	250	242	230					
18	306	250	261	240	252	242	230					
19	308	252	260	242	248	244	230					
20	305	252	260	242	246	246	231					
21	292	252	254	240	248	248	230					
22	280	254	250	241	250	250	230					
23	274	254	251	240	246	255	231					
24	270	256	250	240	244	257	232					
25	268	260	249	240	240	256	232					
26	256	262	248	240	230	254	232					
27	252	264	248	240	235	250	232					
28	246	270	246	240	242	250	232					
29	244	280	246	240	250	250	234					
30	242		245	240	260	248	234					
31	242		244		260		234					
M.	272	250	258	241	243	250	233					

Abs. max.: + 400. 13.IX. 1913. — Abs. min.: + 185. 30.VII. 1911.

L. p. 184. Km. 0.2. — **Busk.** F. = 1484 km² — **Pełtew.** P. z. = 208.53 m.

Data	Styczeń	Luty	Marzec	Kwiecień	Maj	Czerwiec	Lipiec	Sierpień	Wrzesień	Październik	Listopad	Grudzień
1	158	180	250	194	166	208	186	150	158	154	174	166
2	158	180	270	190	164	206	186	160	158	154	174	168
3	156	178	276	190	164	204	182	162	160	156	172	168
4	156	180	270	188	164	206	178	162	160	154	172	170
5	154	178	280	188	166	206	176	160	162	152	170	184
6	154	176	280	192	172	204	174	160	162	152	170	188
7	152	178	260	192	176	198	170	158	164	154	168	188
8	152	176	250	190	176	198	168	158	164	154	168	186
9	156	176	248	186	174	196	166	156	166	158	166	186
10	158	175	244	186	176	200	164	156	166	158	166	184
11	156	175	240	185	185	202	162	160	164	160	168	184
12	194	174	230	186	198	200	160	164	164	160	168	182
13	200	174	220	186	198	198	160	164	166	160	170	182
14	250	175	210	184	196	198	166	158	166	160	170	180
15	280	175	205	184	196	196	162	158	168	162	172	180
16	240	176	200	180	200	196	156	154	170	162	172	178
17	222	176	198	178	198	198	154	154	170	164	174	178
18	210	174	204	178	198	196	154	150	168	166	174	176
19	270	174	206	176	199	196	152	148	168	166	176	176
20	300	174	208	176	198	200	152	148	166	168	176	174
21	345	172	202	175	196	198	160	142	166	168	174	174
22	315	172	204	175	194	198	158	142	164	166	172	172
23	290	170	206	174	194	200	158	144	164	166	172	172
24	254	172	206	174	190	204	156	146	162	164	176	170
25	230	176	205	172	188	206	154	150	162	164	176	170
26	225	180	200	172	188	202	154	154	160	166	174	168
27	220	185	200	170	180	196	152	154	158	168	170	168
28	200	210	198	168	190	194	152	156	158	170	168	166
29	195	220	198	168	206	188	150	156	156	170	168	168
30	190		196	166	210	188	148	160	156	172	166	168
31	185		196		210		148	160		172		170
M.	210	179	225	181	187	199	162	155	163	162	171	176

R. + 181.
Max. 1920: + 345. 21.I. 6h — Min. 1920. + 142. 21, 22. VIII.
Abs. max. + 465 7. IV. 1912. — Abs. min. + 10. 29—31. X. 1909.

L. p. 185. **Ruda.** **Bug.**

P. z. = 191.60 m. Adr.

Data	Styczeń	Luty	Marzec	Kwiecień	Maj	Czerwiec	Lipiec	Sierpień	Wrzesień	Październik	Listopad	Grudzień
1.	+140	+145	200	115	97	200	229	brak obserwacji.	brak obserwacji.	brak obserwacji.	brak obserwacji.	brak obserwacji.
2	+139	135	220	108	98	206	228					
3	+137	+130	130	105	97	207	227					
4	+136	128	240	106	90	208	220					
5	+136	+129	238	110	95	206	215					
6	+135	129	234	112	110	206	207					
7	+135	128	230	113	118	205	204					
8	+136	126	230	114	123	204	203					
9	+135	+120	224	116	130	+204	200					
10	+135	115	218	115	125	210	195					
11	+136	110	204	116	140	211	190					
12	+137	+115	+184	+110	150	208	185					
13	+138	118	175	+107	160	205	180					
14	+170	118	168	104	162	204	176					
15	+215	119	155	+103	165	204	175					
16	+218	125	150	+100	160	+196	174					
17	+230	135	140	+100	161	195	172					
18	+234	138	130	99	160	194	165					
19	+240	137	+130	97	162	195	160					
20	+242	136	134	90	+163	+198	+158					
21	+254	128	130	90	+165	204	155					
22	+261	125	134	89	167	210	153					
23	+259	120	134	90	162	214	150					
24	+240	119	132	90	159	206	155					
25	+235	125	+130	90	159	210	158					
26	+230	130	135	90	160	212	162					
27	+220	+145	+128	88	+161	220	+160					
28	+210	160	125	92	+166	222	158					
29	+190	172	+122	100	+170	+226	156					
30	+175		118	98	+177	227	155					
31	+150		117		+190		+155					
M.	+185	130	169	102	+149	207	180					

Abs. max. + 404. 30.III 1895. Abs. min.: − 59. 12, 13, 21, 22.VIII 1904.

L. p. 188. **Parchacz.** **Rata.**

Km 3.9. F. = 1808 km.² P. z. = 180.39 m. Adr.

Data	Styczeń	Luty	Marzec	Kwiecień	Maj	Czerwiec	Lipiec	Sierpień	Wrzesień	Październik	Listopad	Grudzień
1	+236	262	273	198	+170	204	203	170	156	146	+162	+179
2	+236	260	292	198	170	201	196	172	154	146	164	179
3	+236	258	+300	197	170	200	+185	174	154	148	162	+189
4	+234	256	304	196	168	+195	180	172	154	146	162	+180
5	+234	256	304	206	166	194	178	170	152	148	164	+182
6	+234	252	305	208	+166	+192	176	168	154	146	166	+183
7	+233	238	306	+208	164	+192	+176	166	155	146	162	+182
8	+233	224	300	205	+164	+192	+176	162	153	147	163	+180
9	+232	222	296	202	163	+192	+176	160	150	149	166	+180
10	+232	220	234	+198	162	194	174	160	150	149	170	180
11	+235	220	273	196	169	194	+172	162	150	148	174	178
12	+242	222	264	192	+176	192	+170	162	150	146	176	176
13	+302	222	252	190	+188	190	+170	160	150	144	174	175
14	360	224	230	+186	190	188	+170	160	150	148	170	175
15	422	225	227	180	188	+185	+164	162	146	150	168	+174
16	366	226	228	178	222	182	+168	+163	148	156	165	174
17	+344	+226	226	177	236	178	+162	+162	148	160	164	174
18	+322	228	224	+176	236	178	+162	162	148	+160	164	+174
19	+336	226	222	+175	+230	180	+162	162	148	162	162	172
20	+326	226	220	+174	224	184	165	164	144	162	160	166
21	+314	224	217	174	224	182	+164	163	145	162	167	159
22	308	223	+216	+174	208	190	+164	+162	144	160	+165	158
23	+300	224	214	+172	+194	+198	162	+164	146	162	165	+155
24	+295	226	214	+171	194	200	+162	+164	148	164	168	+160
25	+290	230	214	+170	194	207	+160	+160	148	164	170	160
26	+286	233	212	170	196	208	+160	+160	+149	166	172	161
27	+280	238	+203	+172	196	208	+164	+160	+148	170	174	+162
28	+275	244	+198	172	+198	+208	+168	+160	150	168	176	183
29	+269	268	+198	170	+200	+212	+170	+160	150	166	177	192
30	+268		+202	170	+210	+210	170	+158	150	166	178	195
31	+263		+200		206		+172	+156		164		199
M.	+282	235	+246	185	192	194	+171	163	150	155	168	175

R. + 193.

Max. 1920: + 424. 15.I. 12^h_p Min. 1920: − 144. 13.X; 20, 22.IX

Abs. max. + 426. 7.IV 1912 i 30.III 1914. Abs. min. − 100. 9.VII 1917.

L. p. 193a. **Małkinia.** **Bug.**

Km. 136.0. F. = 33012 km.² P. z. = 96.011 m. Bałt.

Data	Styczeń	Luty	Marzec	Kwiecień	Maj	Czerwiec	Lipiec	Sierpień	Wrzesień	Październik	Listopad	Grudzień
1	+270	329	+259	+180	+91	76	51	+35	53	47	+28	34
2	+270	322	+260	175	+91	72	52	43	54	47	+30	29
3	+275	319	280	170	90	70	51		+56	45	23	31
4	+278	+316	301	+164	89	+68	50		+57	43	37	34
5	+278	312	268	158	87	65	50		59	42	34	31
6	+278	312	218	155	84	65	50		59	40	34	32
7	+280	+308	226	+152	81	55	49		60	40	39	30
8	+280	305	236	+150	81	64	48		63	40	44	35
9	+282	300	+239	+150	81	63	+48		67	39	48	+34
10	+282	298	+245	+146	80	63	48		69	38	46	36
11	+285	295	258	145	79	67	48		70	36	47	40
12	+285	300	261	143	78	+69	46		71	36	+45	49
13	+285	+308	255	+140	78	70	44		71	36	47	58
14	+290	+313	253	137	78	70	42		+72	35	50	59
15	+296	301	+250	+132	79	+67	+41		71	+35	47	60
16	+300	294	245	+131	79	66	40		70	34	46	58
17	+300	+283	236	+130	80	65	39		70	+34	41	55
18	+308	275	+234	128	+80	+63	37		69	+33	38	53
19	+310	268	234	126	80	+61	36		+69	+33	36	53
20	+320	261	+234	123	80	+60	35		+69	33	+38	53
21	+315	+259	+232	+120	+81	+57	34		+67	+32	+38	53
22	+315	+255	230	116	81	+56	33		66	+32	+38	53
23	+320	249	228	113	80	+55	31		+65	+32	+38	53
24	+326	+247	225	+107	+80	+53	30		63	32	36	53
25	+335	+250	+225	+102	80	52	+29		+62	+32	+37	53
26	+348	+256	+225	+100	+80	+51	+28		+60	+32	+37	+53
27	+352	+255	+221	+98	+80	+50	+29		+58	+32	+37	+53
28	+346	+254	+217	96	79	+49	+29		+55	+33	+37	+54
29	+341	+257	+208	+93	+78	+50	+30	+51	+52	+33	+36	+54
30	+335		+196	+91	+77	+50	+30	+52	+50	+32	+33	+55
31	+330		+187		+77		+30	+53		+31		+56
M.	+304	+286	+238	+132	+81	+62	+40		+63	+36	+39	+47

przerwa z powodu działań wojennych.

Max. 1920: + 356. 26. I. 4^h_p Min. 1920: + 23. 3.XI.

Abs. max. + 401. 6.IV. 1895. Abs. min. 0. VIII; IX 1890.

L. p. 194. **Brok.** **Bug.**

Data	Styczeń	Luty	Marzec	Kwiecień	Maj	Czerwiec	Lipiec	Sierpień	Wrzesień	Październik	Listopad	Grudzień
1	216	254	256	206	81	63	brak obserwacji.	brak obserwacji.	brak obserwacji.	brak obserwacji.	brak obserwacji.	brak obserwacji.
2	224	254	260	+204	79	63						
3	+228	254	262	+201	78	62						
4	+232	254	266	198	77	61						
5	+233	253	260	196	76	61						
6	+234	+253	254	191	75	60						
7	+234	253	258	+189	74	59						
8	+235	253	262	+186	+73	59						
9	236	+254	+264	+184	+72	58						
10	+240	+255	+267	180	+71	58						
11	+246	+256	+284	+178	70	59						
12	+250	+260	+285	+176	70	+60						
13	+258	+265	+289	+175	+69	+63						
14	+267	+271	+290	+172	+69	+65						
15	+276	+276	286	+167	68	66						
16	+284	+280	+280	+161	68	65						
17	+293	+282	+277	+158	+68	64						
18	+300	+278	+271	+152	+68	62						
19	+304	+275	+264	149	67	+61						
20	+308	+275	258	+145	+67	60						
21	+316	+270	+255	+141	+67	59						
22	+310	+267	+254	+137	+66	58						
23	+302	+264	+253	+131	+66	57						
24	+296	260	+249	+124	+66	55						
25	+289	+257	+247	+118	+65	54						
26	+282	+256	+245	+111	+65	54						
27	+277	+256	+239	+105	65	54						
28	+271	+254	+233	+98	+64	+57						
29	+266	+254	+229	+92	+64	53						
30	+261		+223	+86	+64	53						
31	+258		+217		+63							
M.	+265	+262	+259	+157	+70	59						

L. p. 195. **Wyszków.** Bug.
Km. 79.7. F. = 38159 km.² P. z. = 83.423 m. Bałt.

Data	Styczeń	Luty	Marzec	Kwiecień	Maj	Czerwiec	Lipiec	Sierpień	Wrzesień	Październik	Listopad	Grudzień
1	+162	+282	+222	+150	+ 37	+ 21	— 6	— 16	— 13	+ 8	— 15	— 10
2	+162	+280	+202	+143	+ 35	+ 18	— 5	— 8	— 10	+ 6	— 20	— 8
3	+164	+283	+170	+135	+ 33	+ 16	— 5	— 2	— 6	+ 3	— 41	— 9
4	+173	+287	+185	+126	+ 30	+ 14	— 6	z powodu działań wojennych nie obserwowano.	+ 3	+ 2	— 36	— 15
5	+181	+285	+186	+122	+ 28	+ 11	— 7		+ 7	— 1	— 32	— 12
6	+184	+283	+210	+119	+ 26	+ 10	— 8		+ 11	— 3	— 3	— 18
7	+185	+280	+198	+114	+ 24	+ 11	— 9		+ 15	— 8	+ 12	— 18
8	+185	+278	+200	+108	+ 24	+ 11	— 9		+ 20	— 8	+ 16	— 20
9	+182	+273	+213	+105	+ 21	+ 9	— 9		+ 28	— 6	+ 18	— 44
10	+179	+269	+215	+103	+ 22	+ 8	— 9		+ 34	— 7	+ 22	— 46
11	+177	+268	+228	+101	+ 20	+ 10	— 5		+ 38	— 9	— 6	— 21
12	+180	+282	+240	+ 98	+ 20	+ 16	— 7		+ 39	— 10	— 9	— 17
13	+211	+303	+240	+ 96	+ 20	+ 22	— 11		+ 40	— 10	— 8	— 10
14	+274	+310	+235	+ 93	+ 22	+ 22	— 13		+ 39	— 11	— 8	+ 4
15	+310	+313	+222	+ 88	+ 22	+ 20	— 14		+ 39	— 11	— 7	+ 12
16	+280	+302	+219	+ 86	+ 21	+ 17	— 16		+ 36	— 11	— 1	+ 12
17	+280	+280	+218	+ 83	+ 21	+ 14	— 18		+ 35	— 12	+ 2	+ 10
18	+288	+264	+210	+ 81	+ 21	+ 11	— 21		+ 35	— 13	— 3	+ 7
19	+305	+240	+208	+ 78	+ 22	+ 8	— 22		+ 34	— 14	— 4	+ 5
20	+306	+233	+204	+ 74	+ 24	+ 6	— 22		+ 33	— 14	— 6	+ 3
21	+333	+220	+203	+ 70	+ 26	+ 5	— 24		+ 31	— 14	— 6	+ 3
22	+330	+211	+201	+ 67	+ 27	+ 4	— 25		+ 31	— 15	— 7	+ 4
23	+300	+203	+197	+ 63	+ 28	+ 3	— 25		+ 29	— 16	— 5	+ 4
24	+298	+203	+194	+ 58	+ 26	+ 2	— 28		+ 25	— 16	— 5	+ 5
25	+297	+200	+190	+ 53	+ 25	— 2	— 29		+ 23	— 15	— 2	+ 5
26	+298	+200	+185	+ 50	+ 23	— 3	— 31	— 30	+ 21	— 15	— 4	+ 6
27	+323	+208	+182	+ 48	+ 21	— 5	— 31	— 27	+ 18	— 15	— 8	+ 6
28	+316	+217	+177	+ 45	+ 21	— 6	— 33	— 24	+ 16	— 15	— 6	+ 6
29	+304	+216	+171	+ 43	+ 25	— 7	— 33	— 22	+ 13	— 14	— 7	+ 7
30	+292		+164	+ 41	+ 23	— 6	— 27	— 19	+ 10	— 14	— 9	+ 8
31	+286		+158		+ 22		— 20	— 16		— 15		+ 12
M.	+250	+258	+202	+ 88	+ 25	+ 9	— 17		+ 22	— 9	— 6	— 4

Max. 1920: + 340 20 I. 1^h_p Min. 1920 i abs. min. — 46. 10.XII.
Abs. max. + 341. III. 19 8.

L. p. 196. **Tykocin.** Narew.

Data	Styczeń	Luty	Marzec	Kwiecień	Maj	Czerwiec	Lipiec	Sierpień	Wrzesień	Październik	Listopad	Grudzień
1	+110	+152	+151	+135	+101	+ 80	brak obserwacji.	brak obserwacji.	brak obserwacji.	brak obserwacji.	brak obserwacji.	brak obserwacji.
2	+110	+152	+152	+134	+101	+ 80						
3	+110	+152	+153	+130	+101	+ 81						
4	+110	+149	+155	+128	+101	+ 82						
5	+110	+148	+160	+118	+100	+ 82						
6	+109	+147	+169	+117	+100	+ 83						
7	+109	+145	+171	+117	+ 99	+ 83						
8	+109	+141	+173	+117	+ 98	+ 83						
9	+109	+141	+175	+115	+ 96	+ 83						
10	+109	+141	+171	+112	+ 94	+ 83						
11	+110	+142	+167	+111	+ 94	+ 83						
12	+110	+143	+164	+110	+ 94	+ 84						
13	+125	+144	+161	+109	+ 94	+ 86						
14	+135	+145	+160	+107	+ 93	+ 88						
15	+138	+146	+159	+106	+ 91	+ 89						
16	+140	+148	+158	+106	+ 90	+ 90						
17	+145	+148	+157	+106	+ 90	+ 91						
18	+150	+143	+156	+105	+ 88	+ 90						
19	+160	+143	+154	+104	+ 88	+ 89						
20	+165	+142	+154	+103	+ 87	+ 88						
21	+170	+140	+153	+103	+ 86	+ 82						
22	+170	+142	+152	+102	+ 86	+ 82						
23	+180	+143	+151	+102	+ 85	+ 82						
24	+182	+145	+150	+101	+ 85	+ 80						
25	+183	+148	+149	+101	+ 85	+ 79						
26	+180	+149	+148	+101	+ 84	+ 78						
27	+165	+150	+147	+101	+ 84	+ 76						
28	+164	+150	+144	+101	+ 83	+ 76						
29	+162	+151	+142	+101	+ 82	+ 76						
30	+160		+139	+101	+ 81	+ 75						
31	+159		+135		+ 80							
M.	+140	+145	+156	+110	+ 91	+ 83						

L. p. 197. **Suchorzeczka** Jezioro Serwy.
Km. 49.0.

1	+ 85	+102	+110	+121	+121	+123	+121	+ 95	+102	+108	+106	brak obserwacji.
2	+ 85	+102	+110	+123	+121	+123	+121	+ 95	+102	+108	+106	
3	+ 85	+102	+112	+123	+121	+123	+119	+ 97	+102	+108	+104	
4	+ 85	+104	+114	+123	+121	+123	+119	+ 97	+102	+108	+102	
5	+ 85	+104	+114	+123	+121	+123	+117	+ 97	+104	+108	+100	
6	+ 85	+104	+114	+123	+121	+123	+115	+ 97	+104	+108	+ 97	
7	+ 87	+104	+114	+121	+121	+123	+113	+100	+104	+108	+ 97	
8	+ 87	+104	+114	+121	+121	+123	+110	+100	+104	+108	+ 95	
9	+ 87	+104	+114	+121	+121	+123	+106	+100	+106	+108	+ 95	
10	+ 87	+104	+116	+121	+121	+123	+106	+100	+106	+108	+ 95	
11	+ 89	+104	+116	+121	+121	+123	+106	+100	+106	+108	+ 95	
12	+ 89	+106	+116	+121	+121	+123	+104	+100	+106	+108	+ 93	
13	+ 91	+106	+116	+121	+121	+123	+104	+100	+106	+108	+ 93	
14	+ 91	+106	+116	+121	+121	+123	+104	+100	+106	+108	+ 91	
15	+ 93	+106	+116	+121	+121	+123	+102	+100	+106	+108	+ 91	
16	+ 93	+106	+116	+121	+121	+123	+102	+100	+106	+108	+ 91	
17	+ 95	+106	+116	+121	+121	+123	+102	+100	+106	+108	+ 89	
18	+ 95	+106	+116	+121	+123	+123	+102	+100	+106	+108	+ 89	
19	+ 97	+106	+118	+121	+123	+123	+102	+100	+106	+108	+ 89	
20	+ 97	+106	+118	+121	+123	+123	+102	+100	+108	+108	+ 87	
21	+ 97	+108	+118	+121	+123	+123	+102	+100	+108	+108	+ 87	
22	+100	+108	+120	+121	+123	+123	+102	+100	+108	+108	+ 87	
23	+100	+108	+120	+121	+123	+123	+100	+100	+108	+108	+ 87	
24	+100	+108	+120	+121	+123	+123	+ 93	+100	+108	+108	+ 85	
25	+102	+108	+120	+121	+123	+123	+ 93	+100	+108	+108	+ 85	
26	+102	+110	+120	+119	+123	+123	+ 93	+100	+108	+108	+ 85	
27	+102	+110	+120	+119	+123	+123	+ 93	+100	+108	+108	+ 85	
28	+102	+110	+120	+121	+123	+123	+ 93	+100	+108	+108	+ 83	
29	+102	+110	+120	+121	+123	+123	+ 93	+100	+108	+108	+ 83	
30	+102		+120	+121	+123	+123	+ 93	+100	+108	+108	+ 83	
31	+102		+120		+123		+ 93	+100		+108		
M.	+ 94	+106	+117	+121	+122	+123	+104	+ 99	+106	+108	+ 92	

Max. 1920: + 123. 2—6.IV; 18—31.V; 1—30.VI 7^h_a Min. 1920: + 83. 28, 29, 30.XI.

L. p. 198. **Dębowo.** Biebrza.
Km 63.5.

1	+189	+178	+208	+191	+123	+146	+144	+166	+153	+172	+136	+161
2	+187	+174	+213	+187	+119	+148	+149	+170	+155	+166	+134	+161
3	+185	+174	+255	+176	+112	+148	+146	+170	+153	+164	+136	+157
4	+187	+176	+266	+168	+115	+143	+146	+172	+157	+164	+138	+159
5	+181	+181	+293	+164	+112	+146	+142	+176	+159	+161	+140	+157
6	+176	+185	+302	+162	+121	+151	+146	+187	+164	+159	+142	+155
7	+181	+191	+325	+155	+119	+151	+153	+174	+168	+159	+140	+157
8	+181	+198	+330	+160	+123	+155	+157	+178	+176	+155	+142	+157
9	+170	+195	+319	+162	+125	+157	+159	+183	+181	+151	+142	+155
10	+166	+193	+317	+160	+125	+161	+159	+178	+187	+151	+144	+151
11	+168	+198	+308	+164	+127	+161	+157	+176	+187	+153	+149	+155
12	+174	+210	+319	+153	+132	+163	+155	+172	+191	+155	+151	+159
13	+174	+223	+323	+149	+136	+167	+157	+168	+198	+155	+155	+157
14	+172	+225	+304	+145	+138	+163	+151	+168	+198	+153	+155	+153
15	+174	+229	+315	+142	+138	+159	+146	+142	+202	+151	+159	+151
16	+176	+232	+295	+138	+140	+155	+146	+144	+200	+149	+161	+149
17	+181	+229	+230	+138	+140	+148	+142	+144	+202	+138	+161	+149
18	+178	+238	+223	+134	+138	+143	+144	+140	+198	+142	+166	+145
19	+187	+234	+217	+132	+140	+143	+142	+142	+200	+140	+164	+143
20	+198	+238	+213	+127	+142	+142	+140	+142	+202	+136	+164	+143
21	+213	+232	+210	+132	+140	+140	+142	+140	+200	+136	+161	+143
22	+223	+227	+206	+134	+142	+140	+144	+138	+200	+138	+159	+139
23	+221	+227	+206	+136	+144	+142	+144	+138	+198	+134	+159	+135
24	+219	+213	+208	+132	+142	+140	+146	+134	+195	+134	+157	+135
25	+215	+208	+210	+134	+140	+140	+142	+136	+195	+132	+155	+131
26	+215	+204	+174	+132	+144	+142	+144	+140	+191	+134	+157	+131
27	+213	+206	+174	+127	+142	+143	+146	+142	+187	+136	+161	+133
28	+208	+204	+191	+127	+146	+142	+149	+144	+187	+138	+161	+137
29	+202	+208	+189	+132	+144	+140	+149	+144	+185	+134	+166	+139
30	+195		+187	+138	+142	+140	+161	+146	+183	+136	+164	+139
31	+191		+187		+144		+164	+146		+134		+141
M.	+190	+208	+249	+148	+133	+149	+149	+156	+185	+147	+153	+148

R. + 168.
Max. 1920: + 330. 8.III. 7^h_a Min. 1920: + 112. 3,5.V.

L. p. 199. **Wizna** **Narew.**
Km. 241,0 F. = 14066 km.²

Data	Styczeń	Luty	Marzec	Kwiecień	Maj	Czerwiec	Lipiec	Sierpień	Wrzesień	Październik	Listopad	Grudzień
1	+144	+220	+227	+195	+90	+9	−29	+2	+25	+78	brak obserwacji	brak obserwacji
2	+143	+215	+230	+192	+87	+6	−31	+12	+29	+78		
3	+142	+210	+235	+191	+85	+5	−34	+25	+31	+77		
4	+141	+207	+240	+189	+83	+3	−37	+40	+34	+76		
5	+140	+206	+248	+185	+79	+2	−38	+45	+37	+75		
6	+139	+204	+253	+184	+73	+1	−38	+38	+39	+73		
7	+139	+205	+259	+185	+72	+2	−35	+32	+45	+72		
8	+138	+203	+260	+183	+69	+3	−32	+20	+49	+71		
9	+137	+201	+258	+181	+66	+4	−28	+17	+52	+69		
10	+138	+200	+257	+180	+61	+6	−20	+16	+55	+67		
11	+139	+202	+256	+177	+59	+8	−23	+19	+57	+66		
12	+140	+208	+250	+175	+59	+10	−25	+18	+60	+64		
13	+149	+212	+245	+170	+58	+13	−28	+10	+62	+50		
14	+164	+216	+238	+163	+57	+12	−30	−0	+66	+47		
15	+177	+220	+228	+165	+57	+8	−33	−3	+69	+45		
16	+186	+226	+225	+158	+56	+6	−35	−4	+71	+43		
17	+189	+230	+230	+151	+56	+4	−36	−6	+73	+40		
18	+195	+230	+233	+147	+55	+1	−37	−9	+75	+38		
19	+201	+228	+231	+143	+54	+0	−38	−13	+77	+38		
20	+208	+223	+229	+138	+53	−5	−40	−17	+78	+36		
21	+220	+219	+225	+135	+52	−9	−41	−22	+79	+35		
22	+238	+217	+224	+125	+50	−11	−42	−25	+80	+34		
23	+249	+215	+221	+119	+48	−14	−43	−27	+81	+32		
24	+254	+212	+218	+114	+38	−17	−45	−22	+81	+30		
25	+257	+216	+214	+108	+34	−19	−46	−20	+80	+29		
26	+259	+220	+210	+102	+28	−21	−45	−18	+80	+30		
27	+260	+222	+206	+100	+25	−23	−44	−11	+80	+30		
28	+258	+224	+203	+98	+23	−24	−44	−3	+79	+29		
29	+250	+225	+202	+96	+20	−26	−40	0	+79	+29		
30	+240		+200	+93	+18	−27	−25	+12	+78	+27		
31	+232		+198		+12		−10	+18		+25		
M.	+189	+215	+231	+151	+54	−3	−35	+4	+63	+49		

Max. 1920. + 260. 27.I. 8.III. 9^h_a Min. 1920: — 46. 25.VII;

L. p. 200. **Piątnica (ad Łomża)** **Narew.**
Km. 196,0. F. = 15106 km.²

Data	Styczeń	Luty	Marzec	Kwiecień	Maj	Czerwiec	Lipiec	Sierpień	Wrzesień	Październik	Listopad	Grudzień
1	+65	+208	+197	+161	+20	−50	−81	brak obserwacji z powodu działań wojennych	+1	+24	−27	−34
2	+69	+202	+196	+156	+20	−50	−82		+2	+23	−30	−36
3	+73	+195	+199	+150	+20	−53	−84		+3	+21	−20	−36
4	+74	+189	+206	+145	+21	−54	−87		+5	+20	−4	−36
5	+74	+182	+215	+142	+19	−54	−90		+7	+19	−8	−37
6	+70	+177	+222	+140	+15	−54	−90		+8	+18	−15	−42
7	+68	+172	+226	+136	+11	−54	−89		+9	+17	−8	−20
8	+67	+170	+231	+131	+7	−54	−87		+9	+16	−3	−14
9	+70	+169	+235	+126	+2	−54	−84		+10	+13	0	−16
10	+69	+165	+235	+123	0	−54	−80		+11	+12	+2	−17
11	+72	+166	+232	+115	0	−50	−75		+12	+10	−1	−14
12	+77	+169	+230	+114	−1	−45	−75		+12	+7	−1	−10
13	+96	+176	+225	+110	−2	−40	−77		+13	+4	−16	−6
14	+114	+182	+218	+107	−5	−40	−80		+14	0	−27	−13
15	+127	+185	+209	+96	−5	−44	−84		+15	−3	−29	−17
16	+130	+188	+202	+95	−6	−47	−86		+15	−6	−21	+17
17	+130	+193	+196	+88	−6	−51	−88		+16	−9	−29	+18
18	+137	+197	+199	+83	−6	−55	−90		+17	−11	−27	+17
19	+150	+197	+204	+78	−8	−59	−92		+19	−12	−26	+14
20	+169	+199	+204	+73	−9	−63	−91		+18	−14	−27	+12
21	+180	+198	+204	+67	−11	−65	−93		+20	−17	−27	+10
22	+192	+193	+203	+62	−13	−67	−93		+21	−19	−27	+6
23	+201	+190	+201	+56	−15	−69	−89		+22	−20	−29	+1
24	+211	+184	+197	+53	−18	−71	−95		+23	−22	−31	−3
25	+216	+186	+194	+48	−28	−73	−96		+25	−22	−31	−7
26	+221	+187	+190	+43	−30	−75	−97		+26	−21	−32	−10
27	+226	+190	+185	+40	−32	−77	−96		+26	−20	−32	−14
28	+228	+194	+179	+37	−35	−78	−96		+26	−19	−32	−15
29	+226	+196	+175	+33	−37	−78	−96		+26	−20	−32	−14
30	+221		+171	+29	−42	−80	−87		+26	−23	−33	−13
31	+214		+166		−48		−75			−26		−9
M.	+137	+186	+205	+95	−7	−59	−87		+15	−3	−21	−8

Max. 1920: + 235. 9, 10.III. 8 ^h_a Min. i Abs. min. 1920: — 98, 25.VII;
Abs. max.: + 396. 4.IV 1888.

L. p. 201. **Nowogród.** **Narew.**

Data	Styczeń	Luty	Marzec	Kwiecień	Maj	Czerwiec	Lipiec	Sierpień	Wrzesień	Październik	Listopad	Grudzień
1	+68	+129	+130	+70	+6	−48	brak obserwacji	brak obserwacji	brak obserwacji	brak obserwacji	brak obserwacji	brak obserwacji
2	+69	+129	+129	+69	+2	−49						
3	+74	+125	+125	+66	−4	−49						
4	+80	+120	+120	+64	−8	−50						
5	+84	+118	+128	+50	−10	−50						
6	+89	+110	+136	+50	−11	−50						
7	+94	+104	+145	+49	−13	−51						
8	+97	+100	+150	+48	−13	−51						
9	+101	+102	+153	+46	−14	−52						
10	+102	+97	+155	+44	−15	−52						
11	+104	+95	+150	+42	−15	−53						
12	+114	+95	+150	+41	−15	−53						
13	+116	+100	+148	+39	−18	−53						
14	+120	+112	+145	+36	−20	−54						
15	+120	+110	+130	+34	−23	−54						
16	+121	+104	+124	+34	−24	−54						
17	+127	+105	+118	+31	−25	−54						
18	+128	+110	+116	+29	−25	−55						
19	+131	+112	+110	+22	−26	−56						
20	+131	+110	+107	+17	−26	−56						
21	+131	+99	+100	+15	−27	−56						
22	+132	+99	+94	+14	−28	−56						
23	+132	+102	+92	+13	−28	−57						
24	+132	+100	+84	+12	−29	−57						
25	+130	+101	+80	+11	−30	−57						
26	+128	+102	+79	+10	−34	−58						
27	+129	+110	+78	+9	−37	−58						
28	+128	+121	+76	+9	−40	−59						
29	+128	+125	+72	+8	−46	−60						
30	+127		+70	+6	−47	−62						
31	+127		+70		−47							
M.	+113	+108	+115	+33	−22	−54						

L. p. 202. **Ostrołęka** **Narew.**
Km. 120,0 F. = 21276 km.² P. z. = 89,952 m. Bałt.

Data	Styczeń	Luty	Marzec	Kwiecień	Maj	Czerwiec	Lipiec	Sierpień	Wrzesień	Październik	Listopad	Grudzień
1	+241	+307	+309	+223	+145	+111	brak obserwacji	brak obserwacji	brak obserwacji	brak obserwacji	brak obserwacji	+117
2	+239	+307	+305	+222	+143	+111						+117
3	+238	+300	+296	+219	+142	+111						+117
4	+236	+298	+305	+216	+140	+110						+117
5	+235	+278	+314	+210	+137	+110						+116
6	+234	+275	+325	+205	+135	+110						+115
7	+237	+268	+335	+204	+135	+110						+113
8	+238	+263	+340	+202	+134	+109						+112
9	+239	+255	+347	+202	+133	+109						+125
10	+241	+253	+350	+196	+133	+108						+125
11	+245	+250	+350	+195	+129	+108						+131
12	+248	+255	+345	+193	+129	+109						+131
13	+254	+265	+341	+189	+129	+108						+132
14	+265	+270	+333	+187	+128	+109						+134
15	+267	+267	+315	+185	+127	+110						+140
16	+269	+268	+297	+185	+126	+109						+145
17	+273	+268	+282	+179	+126	+107						+145
18	+279	+270	+273	+173	+125	+107						+145
19	+287	+272	+272	+169	+125	+100						+145
20	+298	+270	+275	+166	+125	+98						+145
21	+300	+267	+280	+165	+124	+94						+145
22	+305	+265	+280	+165	+124	+90						+143
23	+305	+265	+278	+165	+121	+88						+140
24	+308	+260	+275	+164	+118	+86						+138
25	+306	+260	+270	+157	+118	+88						+137
26	+305	+263	+264	+154	+116	+85						+136
27	+300	+268	+255	+153	+114	+84						+128
28	+300	+282	+248	+150	+112	+83						+125
29	+305	+298	+240	+148	+111	+82						+128
30	+305		+235	+146	+111	+81						+130
31	+306		+228		+110							+132
M.	+271	+272	+296	+183	+127	+101						+131

Abs. max: + 452, 5 IV 1888. Abs. min.: — 19.IX 1900.

L. p. 203. **Grabowo.** Narew.

Data	Styczeń	Luty	Marzec	Kwiecień	Maj	Czerwiec	Lipiec	Sierpień	Wrzesień	Październik	Listopad	Grudzień
1	+250	+315	+323	+236	+153	+122						
2	+250	+316	+320	+234	+150	+120						
3	+248	+316	+318	+229	+149	+130						
4	+248	+310	+319	+225	+148	+118						
5	+248	+295	+322	+222	+148	+117						
6	+247	+285	+332	+219	+148	+116						
7	+250	+282	+343	+218	+147	+115						
8	+250	+278	+356	+216	+147	+114						
9	+251	+272	+357	+216	+146	+112						
10	+253	+268	+359	+210	+145	+110	brak obserwacji.	brak obserwacji.	brak obserwacji.	brak obserwacji.	brak obserwacji.	brak obserwacji.
11	+255	+263	+359	+209	+145	+109						
12	+259	+269	+357	+207	+144	+107						
13	+265	+280	+352	+200	+144	+104						
14	+278	+284	+347	+198	+143	+102						
15	+279	+282	+332	+196	+141	+100						
16	+282	+285	+310	+194	+140	+99						
17	+284	+282	+300	+189	+140	+97						
18	+289	+284	+287	+183	+139	+94						
19	+291	+287	+289	+179	+138	+92						
20	+295	+284	+289	+177	+137	+89						
21	+300	+281	+298	+175	+136	+87						
22	+301	+279	+298	+175	+136	+86						
23	+312	+279	+292	+175	+135	+84						
24	+315	+274	+289	+174	+133	+81						
25	+315	+275	+284	+167	+133	+79						
26	+308	+278	+278	+164	+132	+76						
27	+305	+282	+269	+163	+132	+74						
28	+308	+294	+266	+158	+130	+75						
29	+312	+305	+260	+156	+128	+75						
30	+314		+254	+155	+126	+77						
31	+315		+248		+124							
M.	+280	+286	+310	+194	+140	+98						

L. p. 204. **Rożany.** Narew.
Km. 92.0. F. = 23764 km.²

Data	Styczeń	Luty	Marzec	Kwiecień	Maj	Czerwiec	Lipiec	Sierpień	Wrzesień	Październik	Listopad	Grudzień
1	+254	+388	+336	+274	+205	+164	+145	+142	+154	+190	+170	+172
2	+254	+388	+330	+270	+204	+162	+144	+147	+156	+189	+160	+172
3	+256	+380	+329	+266	+204	+162	+143	+139	+158	+189	+150	+172
4	+256	+370	+329	+258	+202	+162	+143	+152	+170	+187	+153	+172
5	+258	+360	+340	+258	+200	+161	+142	+157	+174	+182	+156	+172
6	+260	+358	+349	+256	+196	+161	+142	+154	+174	+188	+163	+168
7	+262	+346	+359	+255	+194	+161	+142	+154	+176	+186	+146	+155
8	+264	+338	+368	+252	+192	+160	+142	+152	+180	+185	+151	+157
9	+268	+306	+372	+250	+190	+160	+142	+150	+184	+184	+160	+170
10	+270	+306	+377	+248	+188	+160	+142	+149	+190	+183	+173	+172
11	+272	+306	+374	+248	+188	+161	+141	+149	+190	+181	+185	+162
12	+280	+309	+374	+247	+188	+162	+141	+149	+190	+180	+185	+170
13	+299	+320	+372	+242	+186	+164	+141	+147	+192	+180	+186	+175
14	+310	+321	+368	+238	+184	+166	+140	+146	+194	+179	+180	+176
15	+312	+316	+358	+235	+184	+165	+139	+146	+194	+179	+177	+179
16	+312	+314	+346	+232	+182	+164	+137	+144	+194	+176	+175	+180
17	+307	+314	+330	+230	+182	+162	+138	+143	+194	+175	+174	+184
18	+302	+314	+320	+228	+180	+160	+136	+143	+195	+175	+173	+186
19	+312	+314	+312	+226	+180	+158	+134	+143	+195	+174	+173	+188
20	+316	+314	+310	+221	+178	+156	+134	+143	+194	+173	+174	+190
21	+322	+310	+314	+220	+178	+154	+134	+140	+194	+173	+174	+194
22	+338	+306	+318	+218	+176	+152	+134	+140	+193	+171	+173	+194
23	+340	+304	+318	+216	+174	+151	+133	+140	+193	+171	+172	+196
24	+342	+304	+316	+214	+172	+150	+132	+140	+192	+170	+172	+196
25	+345	+304	+312	+212	+171	+150	+132	+140	+192	+170	+172	+196
26	+350	+304	+308	+212	+170	+149	+130	+142	+192	+170	+172	+196
27	+347	+307	+300	+210	+169	+148	+130	+145	+191	+170	+172	+195
28	+347	+310	+296	+210	+168	+146	+130	+147	+191	+170	+172	+194
29	+347	+318	+294	+209	+167	+144	+130	+150	+190	+170	+173	+192
30	+364		+284	+208	+166	+142	+130	+152	+190	+170	+172	+194
31	+374		+278		+166		+130	+156		+170		+196
M.	+305	+326	+332	+235	+183	+157	+137	+146	+186	+178	+170	+181

R. = 211. NL. = 175 cm. (46.5 dn.). NR. = 175 cm. (46.5 dn.).
Max. 1920: +388. 1, 2.II; 7 12^h_a—6^h_p; 3.II. 6^h_p Min. 1920: +130. 26—31.VII.

L. p. 205. **Pułtusk.** Narew.
Km. 27.0. F. = 27705 km.²

Data	Styczeń	Luty	Marzec	Kwiecień	Maj	Czerwiec	Lipiec	Sierpień	Wrzesień	Październik	Listopad	Grudzień
1	+123	+198	+164	+152	+68	+19	−7					
2	+124	+210	+180	+146	+63	+18	−8					
3	+127	+200	+204	+142	+58	+15	−9					
4	+134	+188	+214	+136	+57	+13	−9					
5	+136	+182	+218	+132	+56	+12	−9					
6	+138	+178	+226	+128	+54	+12	−9					
7	+139	+170	+230	+125	+52	+13	−9					
8	+142	+158	+234	+122	+50	+13	−9					
9	+146	+150	+236	+120	+48	+14	−10					
10	+146	+138	+238	+119	+46	+12	−11	brak obserwacji.	brak obserwacji.	brak obserwacji.	brak obserwacji.	brak obserwacji.
11	+146	+140	+240	+118	+44	+14	−12					
12	+146	+150	+241	+114	+42	+16	−12					
13	+160	+158	+241	+110	+41	+18	−12					
14	+184	+158	+240	+105	+40	+19	−12					
15	+198	+156	+236	+102	+38	+18	−12					
16	+211	+150	+230	+98	+37	+17	−15					
17	+212	+150	+220	+94	+36	+15	−16					
18	+208	+150	+210	+92	+35	+13	−17					
19	+208	+147	+202	+89	+34	+11	−17					
20	+208	+145	+197	+85	+33	+9	−19					
21	+206	+142	+198	+82	+32	+7	−19					
22	+205	+140	+198	+79	+29	+5	−19					
23	+207	+138	+198	+76	+27	+3	−20					
24	+202	+136	+198	+73	+25	+1	−21					
25	+196	+135	+198	+70	+24	−1	−21					
26	+200	+134	+192	+67	+22	−2	−22					
27	+208	+143	+188	+65	+21	−3	−22					
28	+210	+150	+182	+68	+22	−3	−22					
29	+204	+156	+174	+71	+22	−4	−22					
30	+198		+167	+73	+22	−5	−20					
31	+192		+160		+22		−13					
M.	+176	+157	+208	+102	+39	+10	−15					

Abs. max.: +429. 6.IV. 1888. Abs. min.: −30. VIII, VII, 1881, 1882.

L. p. 206. **Wierzbica (Serock)** Narew.
Km. 3.3. F. = 28320 km.²

Data	Styczeń	Luty	Marzec	Kwiecień	Maj	Czerwiec	Lipiec	Sierpień	Wrzesień	Październik	Listopad	Grudzień
1	+18	+145	+90	+95	−12	−45	−66					
2	+8	+148	+102	+87	−15	−46	−66					
3	+4	+152	+122	+80	−17	−47	−67					
4	+10	+145	+136	+74	−21	−48	−67					
5	+26	+127	+138	+68	−20	−48	−68					
6	+33	+114	+142	+64	−24	−49	−68					
7	+47	+105	+155	+60	−27	−50	−69					
8	+64	+100	+152	+57	−27	−51	−70					
9	+46	+95	+156	+52	−28	−51	−70					
10	+48	+86	+161	+52	−28	−53	−71	brak obserwacji.	brak obserwacji.	brak obserwacji.	brak obserwacji.	brak obserwacji.
11	+49	+80	+164	+50	−29	−54	−71					
12	+52	+98	+170	+48	−30	−54	−72					
13	+62	+104	+176	+46	−30	−52	−72					
14	+80	+118	+174	+42	−30	−50	−73					
15	+110	+125	+170	+38	−31	−50	−74					
16	+136	+120	+160	+36	−32	−51	−74					
17	+135	+110	+158	+30	−33	−51	−75					
18	+130	+98	+150	+27	−33	−53	−76					
19	+135	+82	+147	+24	−34	−54	−76					
20	+150	+74	+140	+20	−35	−54	−77					
21	+170	+70	+138	+20	−38	−56	−77					
22	+178	+70	+138	+17	−38	−56	−78					
23	+170	+68	+137	+14	−40	−57	−78					
24	+152	+60	+136	+10	−40	−58	−79					
25	+146	+60	+132	+5	−40	−59	−80					
26	+140	+60	+130	0	−41	−60	−80					
27	+136	+64	+126	0	−41	−62	−80					
28	+136	+74	+122	−2	−42	−64	−80					
29	+144	+81	+116	−3	−43	−64	−80					
30	+150		+109	−5	−43	−65	−79					
31	+148		+100		−45		−76					
M.	+97	+98	+140	+37	−32	−54	−74					

L. p. 207. **Zegrze.** **Bug.**
Km. 29.9. F. = 67764 km.² P. z. = 72.563 m. Bałt.

Data	Styczeń	Luty	Marzec	Kwiecień	Maj	Czerwiec	Lipiec	Sierpień	Wrzesień	Październik	Listopad	Grudzień
1	+150	+309	+260	+272	+146	+110	+75	+64	+78	+109	+84	+88
2	+143	+310	+272	+265	+142	+107	+74	+67	+82	+107	+81	+88
3	+148	+309	+290	+257	+140	+104	+74	+73	+86	+105	+125	+86
4	+156	+306	+318	+250	+139	+102	+73	+79	+90	+103	+114	+84
5	+176	+290	+328	+244	+138	+100	+72	+84	+96	+100	+112	+84
6	+195	+276	+332	+238	+136	+99	+72	+83	+98	+99	+109	+82
7	+210	+272	+351	+233	+132	+98	+72	+81	+104	+98	+108	+73
8	+217	+264	+350	+228	+130	+98	+71	+80	+110	+97	+115	+73
9	+199	+262	+356	+224	+129	+98	+70	+76	+116	+95	+119	+91
10	+194	+255	+366	+220	+128	+97	+69	+75	+122	+96	+125	+84
11	+208	+246	+370	+218	+126	+98	+68	+75	+127	+95	+132	+86
12	+193	+253	+381	+215	+124	+100	+71	+74	+130	+93	+141	+93
13	+218	+282	+388	+212	+123	+104	+68	+73	+131	+91	+146	+100
14	+256	+302	+387	+208	+123	+107	+66	+71	+132	+92	+135	+104
15	+300	+315	+380	+204	+123	+106	+65	+70	+132	+91	+124	+114
16	+327	+315	+366	+200	+121	+105	+63	+68	+132	+90	+104	+123
17	+328	+298	+361	+190	+120	+101	+61	+65	+131	+90	+100	+128
18	+322	+278	+354	+191	+119	+97	+60	+64	+131	+89	+96	+130
19	+332	+258	+344	+187	+119	+94	+59	+60	+130	+86	+95	+131
20	+350	+249	+337	+183	+118	+92	+58	+60	+129	+85	+93	+131
21	+380	+242	+332	+180	+119	+90	+56	+61	+128	+86	+92	+132
22	+386	+232	+331	+175	+118	+88	+55	+62	+127	+84	+90	+130
23	+370	+228	+328	+170	+119	+86	+54	+59	+126	+84	+90	+129
24	+352	+227	+326	+167	+117	+84	+52	+57	+124	+84	+93	+127
25	+333	+226	+322	+164	+114	+82	+53	+56	+122	+84	+90	+126
26	+310	+222	+318	+160	+112	+81	+51	+56	+119	+83	+92	+124
27	+297	+230	+313	+156	+110	+79	+50	+60	+116	+84	+89	+123
28	+292	+242	+307	+153	+109	+77	+50	+64	+112	+84	+90	+120
29	+295	+250	+300	+151	+112	+77	+52	+67	+112	+84	+88	+119
30	+307		+291	+148	+112	+76	+53	+70	+109	+83	+87	+118
31	+310		+282		+111		+59	+74		+82		+118
M	+266	+267	+334	+202	+124	+95	+63	+69	+116	+91	+105	+108

R. + 153. NL. + 95 cm. (35.3 dn.) NR. + 95 cm. (35.3 dn.)
Max. 1920: + 390. 22.I. 7^h_p; 13. III. 9^h_p Min. 1920: + 50. 26, 27, 28. VII.
Abs. max. + 715. 2. IV. 1888. Abs. min. + 9. IX. 1895.

L. p. 208. **Wyszogród.** **Wisła.**
Km. 580.3. F. = 159632 km²

Data	Styczeń	Luty	Marzec	Kwiecień	Maj	Czerwiec	Lipiec	Sierpień	Wrzesień	Październik	Listopad	Grudzień
1	+164	+160	+214	+202	+115	+120	+98	+73	+208	+87	+61	+61
2	+168	+156	+220	+192	+114	+117	+92	+73	+254	+86	+66	+61
3	+170	+160	+234	+186	+113	+116	+90	+82	+222	+84	+57	+60
4	+170	+170	+245	+181	+114	+126	+83	+150	+214	+81	+54	+58
5	+170	+176	+250	+176	+113	+126	+76	+200	+216	+78	+52	+57
6	+176	+182	+260	+172	+110	+119	+75	+200	+192	+77	+49	+57
7	+190	+190	+264	+168	+108	+112	+75	+170	+172	+76	+48	+56
8	+224	+206	+273	+164	+107	+107	+80	+140	+167	+75	+47	+57
9	+250	+206	+275	+164	+106	+104	+93	+122	+166	+74	+50	+50
10	+256	+204	+279	+164	+106	+104	+96	+110	+167	+73	+52	+48
11	+250	+205	+290	+163	+108	+105	+93	+106	+164	+73	+70	+46
12	+247	+204	+304	+163	+122	+104	+88	+107	+160	+72	+77	+46
13	+254	+218	+318	+162	+134	+104	+83	+104	+162	+72	+86	+52
14	+292	+218	+316	+156	+130	+106	+80	+98	+161	+71	+86	+102
15	+312	+232	+288	+151	+125	+107	+79	+90	+156	+70	+86	+94
16	+359	+234	+267	+146	+132	+104	+76	+82	+145	+70	+80	+92
17	+386	+240	+250	+144	+142	+99	+82	+78	+138	+69	+78	+98
18	+390	+243	+246	+143	+130	+96	+86	+74	+131	+68	+76	+98
19	+380	+227	+242	+142	+121	+92	+81	+71	+127	+68	+72	+98
20	+368	+216	+236	+140	+114	+89	+75	+67	+122	+67	+70	+102
21	+356	+209	+235	+137	+110	+87	+71	+66	+118	+66	+70	+109
22	+386	+201	+233	+134	+108	+86	+67	+64	+114	+66	+69	+113
23	+440	+191	+234	+131	+106	+86	+63	+62	+111	+66	+67	+116
24	+450	+180	+237	+128	+106	+84	+60	+62	+106	+66	+66	+116
25	+400	+180	+235	+126	+124	+84	+59	+63	+102	+66	+66	+116
26	+350	+177	+230	+124	+120	+92	+57	+65	+100	+65	+65	+116
27	+298	+180	+244	+124	+112	+103	+65	+66	+98	+65	+64	+116
28	+260	+185	+250	+121	+107	+103	+66	+72	+95	+65	+63	+117
29	+214	+196	+236	+119	+110	+104	+63	+81	+92	+64	+62	+116
30	+198		+220	+117	+118	+101	+59	+88	+90	+64	+61	+116
31	+180		+210		+122		+65	+100		+63		+116
M	+281	+198	+253	+151	+116	+103	+77	+96	+149	+71	+66	+86

R. + 137. NL. + 65 cm. (41.5 dn.). NR. + 65 cm. (41.5 dn.)
Max. 1920: + 450. 24. I. 8^h_a Min. 1920: + 46. 11, 12. XII.

L. p. 209. **Sochaczew.** **Bzura.**

Data	Styczeń	Luty	Marzec	Kwiecień	Maj	Czerwiec	Lipiec	Sierpień	Wrzesień	Październik	Listopad	Grudzień
1	+216	+220	+195	+141	+122	+127	+129	+129	+143	+124	+128	+116
2	+216	+220	+198	+141	+122	+127	+130	+128	+145	+124	+136	+116
3	+216	+220	+198	+140	+121	+128	+131	+130	+146	+124	+136	+116
4	+216	+230	+197	+138	+121	+128	+131	+130	+143	+124	+136	+116
5	+228	+245	+194	+131	+122	+128	+130	+129	+143	+123	+136	+116
6	+226	+240	+187	+132	+124	+128	+131	+129	+142	+123	+135	+116
7	+226	+228	+181	+132	+124	+130	+132	+130	+141	+122	+135	+128
8	+226	+228	+172	+132	+129	+128	+134	+130	+140	+122	+138	+130
9	+226	+228	+171	+132	+130	+129	+134	+127	+140	+122	+138	+130
10	+226	+228	+180	+132	+129	+128	+131	+126	+140	+122	+136	+130
11	+226	+224	+180	+130	+131	+129	+132	+126	+139	+122	+122	+130
12	+248	+238	+180	+130	+132	+128	+130	+126	+142	+119	+110	+130
13	+320	+254	+179	+128	+131	+129	+130	+125	+139	+119	+112	+134
14	+340	+240	+172	+126	+131	+128	+128	+124	+138	+119	+112	+138
15	+340	+230	+172	+126	+130	+128	+127	+124	+138	+119	+118	+140
16	+250	+226	+170	+126	+128	+122	+127	+124	+138	+120	+118	+140
17	+260	+218	+170	+124	+126	+122	+126	+124	+137	+122	+117	+140
18	+288	+213	+171	+122	+126	+125	+128	+123	+138	+122	+116	+140
19	+350	+210	+184	+121	+122	+121	+130	+122	+136	+118	+116	+140
20	+320	+192	+190	+124	+122	+123	+128	+123	+134	+119	+116	+140
21	+310	+185	+193	+121	+118	+125	+125	+122	+132	+119	+116	+140
22	+294	+173	+194	+122	+118	+125	+120	+124	+126	+119	+117	+140
23	+258	+171	+186	+122	+118	+121	+123	+125	+130	+118	+117	+140
24	+220	+171	+178	+125	+115	+122	+126	+126	+128	+118	+116	+140
25	+227	+170	+169	+122	+115	+123	+124	+126	+127	+117	+116	+140
26	+220	+170	+169	+120	+119	+125	+120	+126	+126	+117	+116	+140
27	+220	+171	+164	+120	+119	+128	+124	+132	+127	+116	+116	+140
28	+218	+179	+156	+121	+119	+128	+124	+130	+126	+118	+120	+140
29	+220	+190	+156	+121	+122	+129	+125	+132	+126	+118	+122	+140
30	+220		+151	+122	+123	+129	+129	+136	+124	+117	+120	+141
31	+220		+149		+127		+129	+144		+117		+142
M	+252	+211	+178	+127	+124	+126	+128	+127	+136	+120	+123	+133

R. + 149.
Max. 1920: + 350. 19. I. 8^h_a Min. 1920: + 110. 12. XI.

L. p. 210. **Płock.** **Wisła.**
Km. 624.2. F. = 168362 km.² P. z. = 54.854 m. Bałt.

Data	Styczeń	Luty	Marzec	Kwiecień	Maj	Czerwiec	Lipiec	Sierpień	Wrzesień	Październik	Listopad	Grudzień
1	+211	+165	+200	+202	+109	+115	+92	+72	+162	+91	+63	+59
2	+196	+151	+213	+193	+106	+110	+88	+75	+248	+89	+65	+59
3	+201	+149	+226	+186	+105	+109	+83	+76	+247	+86	+67	+59
4	+213	+160	+249	+180	+105	+113	+80	+109	+220	+84	+67	+57
5	+227	+170	+256	+175	+105	+119	+78	+189	+225	+83	+50	+55
6	+258	+181	+260	+170	+103	+115	+76	+210	+206	+80	+43	+54
7	+305	+185	+262	+166	+101	+109	+76	+188	+185	+78	+29	+57
8	+316	+203	+271	+163	+99	+102	+77	+154	+175	+77	+29	+56
9	+396	+205	+277	+162	+88	+97	+88	+135	+174	+75	+32	+54
10	+421	+200	+277	+160	+88	+97	+98	+119	+174	+75	+37	+42
11	+431	+202	+290	+160	+98	+96	+98	+110	+173	+74	+50	+65
12	+303	+202	+306	+160	+105	+97	+93	+113	+167	+73	+60	+57
13	+261	+212	+317	+160	+120	+97	+88	+110	+165	+71	+77	+53
14	+304	+226	+324	+155	+125	+97	+85	+107	+169	+71	+83	+53
15	+323	+231	+305	+149	+117	+99	+82	+100	+167	+71	+83	+58
16	+365	+235	+280	+145	+119	+97	+77	+90	+160	+70	+83	+65
17	+404	+236	+260	+142	+134	+93	+79	+84	+149	+69	+80	+70
18	+412	+244	+249	+140	+130	+88	+88	+78	+140	+69	+76	+79
19	+397	+235	+245	+140	+118	+85	+85	+73	+135	+68	+72	+80
20	+386	+219	+238	+137	+110	+83	+79	+70	+129	+67	+70	+84
21	+369	+212	+235	+134	+103	+78	+75	+70	+124	+67	+68	+90
22	+376	+204	+234	+130	+100	+75	+70	+69	+119	+66	+68	+98
23	+425	+191	+234	+126	+100	+75	+65	+69	+115	+65	+64	+102
24	+463	+183	+238	+124	+100	+74	+60	+64	+111	+65	+63	+106
25	+438	+180	+238	+120	+111	+74	+64	+68	+108	+65	+64	+106
26	+382	+177	+232	+118	+115	+88	+67	+65	+104	+65	+64	+107
27	+334	+176	+236	+110	+109	+97	+69	+69	+102	+65	+64	+108
28	+277	+180	+252	+114	+100	+96	+68	+72	+98	+64	+65	+109
29	+230	+189	+242	+112	+98	+95	+67	+80	+96	+64	+63	+109
30	+201		+226	+110	+107	+95	+64	+90	+93	+63	+59	+109
31	+183		+213		+113		+62	+97		+63		+109
M	+323	+197	+254	+148	+108	+96	+78	+99	+155	+72	+62	+76

R. + 139. NL. + 65 (cm. 44.0 dn.) NR. + (65 cm. 44.0 dn.)
Max. 1920: + 464. 24. I. 11^h_a — 4^h_p Min. 1920: + 29. 7. 8. XI.
Abs. max. + 591. 2. IV. 1888. Abs. min. — 49. XII. 1892.
+ 650. 19. VII. 1844.

L. p. 211. **Włocławek** **Wisła.**
Km. 669,7 F. = 171250 km.² P. z. = 45,936 m. Bałt.

Data	Styczeń	Luty	Marzec	Kwiecień	Maj	Czerwiec	Lipiec	Sierpień	Wrzesień	Październik	Listopad	Grudzień
1	+116	+180	+210	+240	+116	+120	+100	brak obserwacji	brak obserwacji	brak obserwacji	brak obserwacji	brak obserwacji
2	+120	+164	+220	+228	+116	+118	+ 98					
3	+124	+154	+234	+216	+114	+118	+ 92					
4	+130	+154	+254	+200	+110	+116	+ 88					
5	+138	+164	+264	+186	+110	+126	+ 81					
6	+142	+176	+272	+180	+110	+124	+ 81					
7	+150	+180	+280	+178	+110	+128	+ 80					
8	+166	+190	+286	+170	+108	+110	+ 80					
9	+174	+196	+292	+170	+107	+108	+ 80					
10	+208	+206	+294	+170	+106	+100	+ 82					
11	+214	+210	+302	+170	+106	+102	+ 88					
12	+220	+212	+320	+168	+104	+100	+110					
13	+226	+216	+332	+166	+106	+102	+100					
14	+264	+220	+340	+164	+110	+102	+ 90					
15	+300	+234	+338	+160	+120	+104	+ 88					
16	+330	+250	+320	+158	+122	+100	+ 84					
17	+370	+250	+300	+154	+130	+100	+ 80					
18	+420	+240	+280	+150	+140	+ 95	+ 78					
19	+432	+236	+278	+148	+120	+ 91	+ 93					
20	+418	+234	+270	+140	+114	+ 86	+ 86					
21	+402	+230	+268	+134	+110	+ 82	+ 80					
22	+396	+218	+260	+130	+108	+ 80	+ 75					
23	+430	+210	+262	+128	+108	+ 78	+ 71					
24	+490	+204	+264	+126	+106	+ 78	+ 66					
25	+490	+200	+260	+124	+106	+ 78	+ 63					
26	+430	+196	+254	+122	+106	+ 90	+ 61					
27	+374	+190	+252	+120	+106	+ 96	+ 59					
28	+310	+190	+250	+120	+106	+100	+ 65					
29	+265	+198	+250	+118	+104	+102	+ 70					
30	+216		+250	+118	+110	+100	+ 69					
31	+200		+250		+118		+ 65					
M.	+280	+204	+274	+159	+112	+101	+ 81					

Abs. max: +634, IV. 1888. Abs. min: — 13. XI. 1892.

L. p. 212. **Nieszawa** **Wisła.**
Km. 692,2. F. = 173111 km.² P. z. = 40,602 m. Bałt.

Data	Styczeń	Luty	Marzec	Kwiecień	Maj	Czerwiec	Lipiec	Sierpień	Wrzesień	Październik	Listopad	Grudzień
1	+ 64	+157	+200	+226	+ 91	+ 95	+ 74	+ 74	+ 90	+ 70	+ 27	+ 29
2	+ 65	+148	+213	+217	+ 91	+ 95	+ 70	+ 40	+204	+ 66	+ 24	+ 28
3	+ 68	+132	+228	+204	+ 91	+ 94	+ 66	+ 50	+272	+ 65	+ 22	+ 27
4	+ 73	+137	+250	+194	+ 89	+ 91	+ 61	+ 54	+242	+ 63	+ 20	+ 27
5	+ 98	+155	+260	+182	+ 88	+ 98	+ 55	+124	+223	+ 59	+ 16	+ 28
6	+102	+166	+274	+169	+ 87	+104	+ 53	+198	+206	+ 56	+ 37	+ 24
7	+106	+172	+280	+163	+ 86	+ 98	+ 51	+206	+184	+ 53	+ 86	+ 22
8	+107	+181	+285	+160	+ 84	+ 91	+ 50	+174	+172	+ 51	+ 96	+ 20
9	+136	+188	+292	+156	+ 79	+ 86	+ 54	+139	+162	+ 48	+ 80	+ 12
10	+188	+194	+300	+154	+ 78	+ 83	+ 67	+116	+160	+ 46	+ 74	+ 8
11	+210	+197	+308	+150	+ 79	+ 79	+ 78	+ 99	+171	+ 46	+ 52	+ 4
12	+249	+205	+322	+148	+ 86	+ 76	+ 77	+ 93	+167	+ 45	+ 94	— 2
13	+216	+214	+337	+146	+ 95	+ 74	+ 71	+ 88	+163	+ 44	+ 62	— 6
14	+246	+220	+341	+143	+ 99	+ 74	+ 66	+ 79	+162	+ 42	+ 60	— 5
15	+296	+239	+328	+139	+102	+ 74	+ 61	brak obserwacji z powodu działań wojennych	+164	+ 42	+ 75	— 1
16	+357	+244	+313	+138	+ 99	+ 79	+ 58		+160	+ 41	+ 70	+ 7
17	+403	+249	+291	+133	+ 99	+ 76	+ 53		+149	+ 40	+ 70	+ 13
18	+416	+252	+270	+128	+ 99	+ 71	+ 56		+135	+ 39	+ 78	+ 19
19	+437	+252	+263	+127	+ 99	+ 66	+ 68		+125	+ 38	+ 65	+ 22
20	+435	+235	+259	+125	+ 98	+ 61	+ 66		+118	+ 37	+ 50	+ 26
21	+428	+224	+250	+120	+ 97	+ 56	+ 54		+113	+ 37	+ 45	+ 30
22	+415	+216	+248	+116	+ 97	+ 52	+ 46		+107	+ 36	+ 42	+ 35
23	+433	+201	+246	+115	+ 96	+ 50	+ 41		+101	+ 35	+ 39	+ 40
24	+500	+186	+248	+113	+ 97	+ 48	+ 34		+ 96	+ 34	+ 42	+ 44
25	+508	+180	+248	+108	+ 97	+ 48	+ 29		+ 92	+ 33	+ 44	+ 52
26	+453	+178	+247	+105	+ 99	+ 49	+ 27		+ 86	+ 33	+ 44	+ 59
27	+396	+174	+241	+101	+ 97	+ 56	+ 23		+ 81	+ 32	+ 41	+ 58
28	+327	+178	+258	+ 96	+ 95	+ 72	+ 30		+ 80	+ 31	+ 38	+ 60
29	+260	+187	+261	+ 94	+ 92	+ 77	+ 43		+ 76	+ 31	+ 34	+ 62
30	+214		+247	+ 91	+ 92	+ 76	+ 38		+ 73	+ 30	+ 31	+ 63
31	+181		+234		+ 93		+ 32			+ 29		+ 64
M.	+271	+195	+269	+142	+ 93	+ 75	+ 53		+144	+ 44	+ 52	+ 28

Max. 1920: + 508. 25. I. 8^h_a Min. 1920: — 8, 13.XII.
Abs. max.: + 525, 28.III 1909. Abs. min. — 45, 19-22 VIII 1904

L. p. 213. **Nowa Wieś** **Drwęca.**

1	— 72	+142	+164	+118	+ 48	+ 32	— 2	— 10	+ 20	+ 10	+ 20	+ 14
2	+ 50	+140	+172	+112	+ 48	+ 28	0	— 10	+ 26	+ 20	+ 18	+ 16
3	+ 46	+142	+180	+110	+ 50	+ 26	— 4	— 16	+ 62	+ 20	+ 20	+ 18
4	+ 70	+160	+180	+108	+ 46	+ 24	0	— 14	+ 42	+ 16	+ 20	+ 16
5	+ 74	+172	+182	+106	+ 40	+ 22	+ 8	— 12	+ 34	+ 14	+ 28	+ 22
6	+ 80	+180	+184	+100	+ 44	+ 30	0	— 12	+ 40	+ 12	+ 26	+ 20
7	+ 92	+180	+180	+104	+ 40	+ 30	+ 10	— 8	+ 32	+ 16	+ 20	+ 4
8	+ 92	+176	+178	+ 96	+ 40	+ 30	+ 10	— 8	+ 36	+ 6	+ 24	+ 6
9	+ 52	+199	+180	+ 94	+ 42	+ 28	+ 2	— 10	+ 28	+ 12	+ 20	0
10	+ 70	+220	+178	+100	+ 46	+ 28	0	0	+ 40	+ 10	+ 20	+ 10
11	+ 68	+238	+176	+ 92	+ 46	+ 30	— 10	+ 4	+ 24	+ 14	+ 18	+ 14
12	+128	+254	+182	+ 90	+ 38	+ 32	— 4	— 2	+ 22	+ 12	+ 18	+ 8
13	+164	+256	+188	+ 90	+ 32	+ 30	0	— 4	+ 30	+ 12	+ 16	+ 30
14	+198	+252	+190	+ 88	+ 36	+ 32	— 2	— 2	+ 28	+ 8	+ 14	+ 34
15	+200	+236	+176	+ 82	+ 38	+ 28	— 8	— 6	+ 32	+ 10	+ 26	+ 40
16	+206	+232	+168	+ 86	+ 34	+ 18	— 6	— 6	+ 30	+ 10	+ 22	+ 54
17	+222	+224	+162	+ 84	+ 30	+ 22	+ 4	— 8	+ 28	+ 16	+ 16	+ 62
18	+264	+196	+160	+ 82	+ 34	+ 18	+ 10	— 10	+ 28	+ 20	+ 22	+ 64
19	+188	+192	+166	+ 80	+ 30	+ 22	0	— 12	+ 24	+ 14	+ 20	+ 54
20	+290	+188	+168	+ 78	+ 28	+ 12	— 6	— 10	+ 24	+ 16	+ 18	+ 70
21	+280	+180	+172	+ 74	+ 26	+ 18	— 10	— 10	+ 26	+ 14	+ 16	+ 66
22	+268	+166	+174	+ 72	+ 26	+ 10	— 8	0	+ 28	+ 14	+ 16	+ 60
23	+270	+160	+170	+ 74	+ 24	+ 2	— 8	— 2	+ 28	+ 12	+ 20	+ 54
24	+300	+154	+164	+ 70	+ 24	+ 6	— 12	— 10	+ 28	+ 20	+ 18	+ 56
25	+322	+148	+158	+ 64	+ 20	+ 8	— 6	— 6	+ 24	+ 8	+ 16	+ 44
26	+276	+144	+152	+ 66	+ 18	+ 6	+ 4	+ 2	+ 28	+ 10	+ 16	+ 40
27	+230	+140	+148	+ 62	+ 18	0	+ 2	+ 4	+ 26	+ 18	+ 14	+ 42
28	+254	+146	+144	+ 58	+ 14	+ 2	— 4	+ 8	+ 24	+ 16	+ 12	+ 44
29	+172	+158	+152	+ 52	+ 36	0	— 10	+ 10	+ 24	+ 18	+ 6	+ 40
30	+150		+138	+ 50	+ 40	0	— 12	+ 16	+ 20	+ 20	+ 16	+ 43
31	+138		+124		+ 42		— 8	+ 22		+ 20		+ 40
M.	+174	+185	+168	+ 85	+ 35	+ 19	— 2	— 4	+ 29	+ 14	+ 19	+ 35

R + 63. NL. +25 cm. 56.0 dn.
Max. 1920: + 322. 25. I. 12^h_a Min. 1920: — 16, 3.VIII.

L. p. 214. **Silno** **Wisła.**
Km. 708,0

1	+ 72	+196	+244	+264	+ 96	+100	+ 69	+ 3	+123	+ 67	+ 2	+ 12
2	+ 98	+194	+274	+257	+ 95	+102	+ 61	+ 20	+254	+ 62	— 6	+ 8
3	+108	+180	+296	+230	+ 92	+ 95	+ 56	+ 29	+353	+ 58	— 1	+ 10
4	+ 96	+169	+332	+228	+ 88	+ 95	+ 48	+ 32	+314	+ 53	— 6	+ 11
5	+104	+192	+358	+218	+ 86	+110	+ 36	+ 86	+297	+ 48	+ 85	+ 12
6	+106	+200	+365	+200	+ 84	+118	+ 32	+240	+292	+ 40	+ 76	+ 8
7	+107	+206	+365	+202	+ 80	+107	+ 30	+286	+260	+ 39	+ 73	— 8
8	+122	+208	+376	+194	+ 75	+ 94	+ 29	+238	+230	+ 34	+ 70	— 15
9	+166	+242	+388	+190	+ 74	+ 80	+ 32	+176	+220	+ 31	+ 69	— 23
10	+210	+255	+392	+187	+ 70	+ 75	+ 54	+140	+217	+ 30	+ 95	— 34
11	+249	+264	+402	+186	+ 68	+ 69	+ 71	+111	+218	+ 28	0	+ 10
12	+347	+277	+422	+182	+ 70	+ 70	+ 73	+100	+215	+ 26	+ 13	— 2
13	+377	+229	+445	+182	+ 92	+ 70	+ 64	+103	+209	+ 25	+ 38	— 12
14	+327	+298	+456	+182	+120	+ 67	+ 54	+ 97	+208	+ 23	+ 57	— 18
15	+392	+318	+460	+176	+117	+ 70	+ 44	+ 89	+208	+ 22	+ 80	— 30
16	+439	+328	+418	+172	+108	+ 74	+ 43	+ 74	+203	+ 21	+ 90	— 27
17	+518	+334	+395	+170	+120	+ 71	+ 38	+ 59	+187	+ 19	+ 54	— 12
18	+548	+341	+352	+168	+140	+ 61	+ 55	+ 45	+165	+ 18	+ 44	+ 2
19	+566	+342	+346	+154	+125	+ 55	+ 50	+ 36	+157	+ 18	+ 38	+ 12
20	+540	+310	+334	+149	+108	+ 47	+ 37	+ 30	+142	+ 17	+ 33	+ 20
21	+528	+298	+330	+137	+ 87	+ 37	+ 37	+ 24	+134	+ 15	+ 28	+ 32
22	+508	+274	+324	+139	+ 84	+ 32	+ 26	+ 17	+124	+ 14	+ 25	+ 38
23	+540	+260	+318	+129	+ 77	+ 28	+ 18	+ 12	+115	+ 13	+ 23	+ 48
24	+594	+238	+318	+120	+ 70	+ 26	+ 10	+ 10	+107	+ 13	+ 19	+ 58
25	+612	+230	+327	+118	+ 80	+ 24	+ 1	+ 4	+100	+ 13	+ 19	+ 67
26	+565	+228	+318	+109	+102	+ 25	— 4	+ 6	+ 94	+ 14	+ 19	+ 72
27	+499	+216	+308	+107	+108	+ 36	— 8	+ 14	+ 85	+ 13	+ 20	+ 75
28	+444	+227	+332	+104	+ 98	+ 55	— 2	+ 20	+ 82	+ 13	+ 18	+ 75
29	+340	+234	+340	+102	+ 80	+ 70	— 17	+ 27	+ 78	+ 12	+ 13	+ 80
30	+280		+320	+100	+ 72	+ 68	— 15	+ 60	+ 71	+ 11	+ 14	+ 84
31	+224		+298		+ 96		— 2	+ 61		+ 10		+ 87
M.	+343	+251	+353	+169	+ 92	+ 68	+ 35	+ 73	+182	+ 26	+ 37	+ 21

R. 137. NL. + 15 cm. 30.2 dn.
Max. 1920: + 612 cm. 25. I. 12^b_a Min. 1920: — 34, 10. XII.

L. p. 215. **Toruń.** **Wisła.**
Km. 722.8. F.=179990 km.² P. z. = 34.065 m. N. N.

Data	Styczeń	Luty	Marzec	Kwiecień	Maj	Czerwiec	Lipiec	Sierpień	Wrzesień	Październik	Listopad	Grudzień
1	+ 65	+213	+ 248	+280	+115	+120	+ 93	+ 38	+ 92	+ 88	+ 35	+ 30
2	+ 86	+184	+263	+264	+113	+124	+ 89	+ 48	+174	+ 84	+ 30	+ 28
3	+110	+167	+285	+250	+110	+119	+ 82	+ 61	+324	+ 80	+ 26	+ 28
4	+105	+174	+310	+238	+106	+115	+ 76	+ 63	+328	+ 76	+ 18	+ 30
5	+110	+190	+340	+227	+110	+120	+ 66	+ 90	+288	+ 71	— 6	+ 28
6	+112	+210	+352	+220	+110	+132	+ 62	+224	+294	+ 68	— 15	+ 24
7	+100	+217	+359	+213	+106	+128	+ 62	+268	+270	+ 63	— 36	+ 18
8	+103	+220	+360	+206	+102	+118	+ 60	+240	+240	+ 60	— 29	+ 18
9	+138	+239	+370	+202	+ 99	+108	+ 58	+198	+222	+ 58	— 30	+ 10
10	+192	+247	+380	+198	+ 98	+100	+ 76	+164	+218	+ 56	— 24	+ 1
11	+238	+258	+385	+196	+ 98	+ 96	+ 92	+137	+218	+ 53	+ 22	+ 62
12	+238	+268	+392	+194	+ 96	+ 94	+ 98	+120	+216	+ 52	+ 12	+ 36
13	+270	+274	+411	+194	+104	+ 94	+ 91	+118	+210	+ 52	+ 38	+ 20
14	+293	+285	+436	+194	+130	+ 94	+ 82	+115	+206	+ 50	+ 49	+ 16
15	+366	+309	+441	+186	+140	+ 93	+ 70	+113	+206	+ 48	+ 68	+ 18
16	+395	+318	+424	+178	+130	+ 96	+ 70	+100	+204	+ 46	+100	+ 10
17	+465	+322	+389	+170	+127	+ 97	+ 64	+ 86	+196	+ 45	+ 76	+ 26
18	+519	+323	+362	+165	+148	+ 90	+ 61	+ 73	+180	+ 44	+ 64	+ 40
19	+546	+330	+346	+162	+148	+ 83	+ 78	+ 63	+166	+ 44	+ 60	+ 48
20	+533	+319	+336	+162	+130	+ 78	+ 80	+ 58	+154	+ 42	+ 54	+ 60
21	+512	+296	+327	+157	+116	+ 70	+ 72	+ 52	+147	+ 42	+ 48	+ 66
22	+492	+284	+322	+152	+108	+ 66	+ 64	+ 47	+140	+ 40	+ 45	+ 72
23	+502	+270	+319	+146	+100	+ 60	+ 50	+ 42	+132	+ 40	+ 42	+ 82
24	+556	+248	+317	+140	+ 96	+ 60	+ 42	+ 42	+126	+ 40	+ 40	+ 92
25	+595	+234	+320	+136	+ 97	+ 57	+ 40	+ 40	+118	+ 40	+ 36	+100
26	+556	+230	+322	+131	+112	+ 54	+ 32	+ 36	+112	+ 40	+ 36	+106
27	+499	+225	+312	+128	+122	+ 57	+ 30	+ 40	+106	+ 39	+ 37	+112
28	+446	+225	+314	+124	+117	+ 76	+ 30	+ 50	+102	+ 39	+ 37	+112
29	+370	+234	+336	+121	+109	+ 95	+ 46	+ 50	+ 98	+ 38	+ 34	+122
30	+295		+326	+117	+100	+ 94	+ 50	+ 64	+ 93	+ 35	+ 30	+124
31	+244		+302		+106		+ 40	+ 83		+ 36		+126
M	+324	+252	+345	+182	+113	+ 93	+ 64	+ 94	+186	+ 52	+ 30	+ 54

R. + 149. NL. + 45 cm. (27.0 dn.) NR. + 45 cm. (27.0 dn.)
Max. 1920: + 595. 25.I. 7^h_a Min. 1920: — 37. 7.XI.
Abs. max. + 779. 1.III. 1871. Abs. min. — 90. 1.XII. 1892.

L. p. 216. **Solec (ad Toruń).** **Wisła.**
Km. 749.7.

Data	Styczeń	Luty	Marzec	Kwiecień	Maj	Czerwiec	Lipiec	Sierpień	Wrzesień	Październik	Listopad	Grudzień
1	+ 62	+222	+228	+265	+102	+107	+ 50	+ 34	+ 60	— 83	+ 27	+ 20
2	+ 68	+200	+241	+260	+100	+109	+ 85	+ 38	+150	+ 79	+ 18	+ 18
3	+ 94	+150	+256	+253	+ 97	+110	+ 72	+ 42	+302	+ 72	+ 16	+ 19
4	+ 96	+160	+265	+242	+ 96	+112	+ 68	+ 47	+292	+ 69	+ 10	+ 20
5	+ 99	+175	+293	+214	+ 95	+116	+ 60	+ 80	+265	+ 69	— 16	+ 20
6	+103	+190	+307	+202	+ 96	+100	+ 53	+205	+264	+ 65	— 40	+ 18
7	+100	+200	+309	+200	+ 97	+ 93	+ 51	+240	+248	+ 62	— 46	+ 16
8	+ 94	+209	+312	+189	+ 90	+ 94	+ 46	+200	+229	+ 55	— 44	+ 6
9	+112	+220	+325	+185	+ 87	+ 87	+ 57	+180	+210	+ 49	— 42	+ 2
10	+186	+228	+330	+183	+ 82	+ 85	+ 69	+150	+209	+ 47	— 40	— 22
11	+210	+230	+331	+183	+ 87	+ 83	+ 82	+130	+196	+ 45	— 36	— 44
12	+286	+236	+332	+180	+ 92	+ 82	+ 87	+115	+206	+ 45	— 2	— 52
13	+290	+240	+367	+180	+ 95	+ 82	+ 80	+108	+200	+ 45	+ 16	— 65
14	+271	+253	+380	+179	+109	+ 81	+ 72	+103	+194	+ 40	— 32	— 65
15	+316	+262	+386	+170	+126	+ 80	+ 65	+100	+198	+ 40	— 52	— 60
16	+349	+272	+360	+164	+120	+ 78	+ 62	+ 89	+196	+ 40	— 82	— 50
17	+406	+278	+335	+158	+117	+ 74	+ 54	+ 78	+186	+ 39	— 67	— 15
18	+456	+280	+322	+154	+110	+ 70	+ 53	+ 67	+173	+ 37	+ 60	— 10
19	+487	+293	+296	+152	+108	+ 63	+ 57	+ 58	+154	+ 36	— 56	+ 5
20	+484	+278	+290	+150	+104	+ 63	+ 50	+ 48	+148	+ 35	— 50	+ 30
21	+461	+268	+283	+145	+100	+ 60	+ 43	+ 47	+141	+ 34	— 45	+ 35
22	+454	+250	+280	+140	+ 87	+ 57	+ 39	+ 42	+134	+ 34	+ 40	+ 50
23	+484	+244	+276	+136	+ 85	+ 50	+ 37	+ 38	+123	+ 34	+ 36	+ 65
24	+500	+232	+277	+129	+ 82	+ 47	+ 36	+ 4	+119	+ 35	+ 34	+ 75
25	+533	+212	+270	+128	+100	+ 45	+ 23	+ 2	+108	+ 33	+ 30	+ 75
26	+500	+209	+273	+128	+110	+ 62	+ 20	+ 29	+103	+ 32	+ 31	+ 70
27	+545	+205	+270	+117	+111	+ 69	+ 18	+ 42	+ 94	+ 30	+ 30	+ 70
28	+390	+210	+285	+111	+106	+ 75	+ 20	+ 51	+ 95	+ 30	+ 31	+ 72
29	+276	+219	+300	+105	+103	+ 83	+ 27	+ 60	+ 86	+ 30	+ 26	+ 74
30	+260		+290	+103	+100	+ 95	+ 36	+ 63	+ 84	+ 30	+ 20	+ 78
31	+240		+270		+ 94		+ 30	+ 72		+ 28		+ 80
M	+297	+228	+301	+170	+100	+ 80	+ 52	+ 83	+172	+ 45	+ 21	+ 17

R. + 131. NL. + 35 cm. (29.2 dn.).
Max. 1920: + 545. 27.I. 12^h_a Min. 1920: — 65. 13. 14 XII.

L. p. 217. **Fordoń.** **Wisła.**
Km. 762 8. F.=185615 km² P. z. = 26.845 m. N. N.

Data	Styczeń	Luty	Marzec	Kwiecień	Maj	Czerwiec	Lipiec	Sierpień	Wrzesień	Październik	Listopad	Grudzień
1	+ 58	+207	+237	+272	+108	+109	+ 83	+ 27	+ 89	+ 84	+ 28	+ 24
2	+ 63	+178	+250	+258	+110	+115	+ 80	+ 30	+103	+ 78	+ 23	+ 22
3	+ 94	+159	+270	+243	+104	+112	+ 76	+ 45	+268	+ 76	+ 19	+ 20
4	+ 97	+163	+290	+230	+101	+105	+ 69	+ 50	+320	+ 71	+ 18	+ 20
5	+ 99	+176	+320	+222	+103	+110	+ 60	+ 56	+282	+ 67	— 6	+ 22
6	+107	+193	+334	+217	+103	+126	+ 54	+162	+276	+ 64	— 20	+ 22
7	+105	+201	+338	+207	+100	+123	+ 54	+239	+266	+ 58	— 30	+ 12
8	+ 96	+206	+339	+203	+ 95	+114	+ 53	+234	+236	+ 55	— 32	+ 11
9	+107	+222	+350	+199	+ 92	+102	+ 50	+197	+214	+ 50	— 35	+ 12
10	+160	+232	+360	+196	+ 89	+ 96	+ 58	+162	+208	+ 50	— 30	0
11	+218	+241	+360	+194	+ 88	+ 88	+ 76	+146	+207	+ 47	+ 14	— 32
12	+296	+252	+372	+192	+ 88	+ 86	+ 86	+116	+205	+ 47	+ 4	— 22
13	+274	+260	+391	+190	+ 92	+ 88	+ 81	+107	+202	+ 44	+ 12	— 22
14	+278	+270	+404	+190	+116	+ 88	+ 73	+108	+198	+ 43	+ 30	— 24
15	+336	+291	+413	+185	+130	+ 85	+ 65	+103	+199	+ 40	+ 46	+ 20
16	+372	+301	+403	+175	+124	+ 87	+ 60	+ 93	+198	+ 40	+ 68	+ 10
17	+417	+305	+373	+163	+118	+ 90	+ 55	+ 83	+193	+ 39	+ 75	+ 10
18	+466	+306	+347	+162	+135	+ 83	+ 52	+ 71	+178	+ 38	+ 58	+ 23
19	+496	+312	+328	+162	+140	+ 76	+ 60	+ 61	+164	+ 38	+ 54	+ 29
20	+495	+304	+323	+158	+126	+ 72	+ 60	+ 55	+154	+ 36	+ 50	+ 36
21	+480	+284	+316	+155	+112	+ 64	+ 62	+ 50	+142	+ 36	+ 43	+ 42
22	+466	+271	+309	+150	+100	+ 57	+ 53	+ 44	+135	+ 34	+ 39	+ 49
23	+464	+258	+307	+143	+ 91	+ 52	+ 44	+ 39	+127	+ 33	+ 37	+ 53
24	+500	+239	+304	+138	+ 86	+ 50	+ 37	+ 36	+122	+ 32	+ 34	+ 60
25	+538	+225	+306	+131	+ 83	+ 48	+ 30	+ 33	+116	+ 31	+ 32	+ 64
26	+522	+220	+308	+128	+ 98	+ 46	+ 24	+ 29	+108	+ 30	+ 31	+ 74
27	+474	+215	+300	+122	+114	+ 47	+ 21	+ 31	+103	+ 30	+ 31	+ 76
28	+438	+216	+301	+120	+111	+ 60	+ 19	+ 42	+ 96	+ 32	+ 30	+ 76
29	+372	+224	+321	+116	+102	+ 80	+ 30	+ 44	+ 94	+ 31	+ 26	+ 74
30	+300		+315	+113	+ 95	+ 84	+ 40	+ 48	+ 90	+ 31	+ 24	+ 70
31	+238		+294		+ 96		+ 33	+ 68		+ 29		+ 60
M	+304	+239	+328	+178	+105	+ 85	+ 55	+ 84	+176	+ 46	+ 22	+ 29

R. + 138. NL. + 35 cm. (30.0 dn.). NR. + 35 cm. (30.0 dn.).
Max. 1920: + 540. 25. I. 5^h_p Min. 1920: — 35. 9 XI.
Abs. max. + 656. 28.III. 1889. Abs. min. — 79. 6.XII.1892.

L. p. 218. **Chełmno.** **Wisła.**
Km. 794.9. F. = 186277 km.² P. z. = 21.050 m. N. N.

Data	Styczeń	Luty	Marzec	Kwiecień	Maj	Czerwiec	Lipiec	Sierpień	Wrzesień	Październik	Listopad	Grudzień
1	+ 88	+188	+230	+274	+100	+ 98	+ 76	+ 18	+ 70	+ 82	+ 21	+ 18
2	+ 74	+188	+246	+258	+ 98	+110	+ 74	+ 14	+ 80	+ 76	+ 16	+ 18
3	+ 92	+164	+262	+242	+ 95	+106	+ 68	+ 26	+212	+ 74	+ 6	+ 14
4	+116	+162	+284	+231	+ 92	+100	+ 63	+ 39	+312	+ 69	+ 5	+ 14
5	+116	+172	+312	+221	+ 92	+ 98	+ 56	+ 44	+300	+ 64	+ 8	+ 17
6	+118	+188	+330	+214	+ 93	+113	+ 48	+ 94	+277	+ 60	— 44	+ 16
7	+124	+200	+337	+204	+ 90	+120	+ 46	+222	+276	+ 54	— 36	+ 13
8	+120	+204	+338	+198	+ 88	+112	+ 44	+242	+250	+ 52	— 58	+ 8
9	+124	+214	+344	+193	+ 84	+100	+ 42	+208	+223	+ 46	— 58	+ 16
10	+146	+228	+356	+189	+ 82	+ 90	+ 44	+168	+211	+ 45	— 58	+ 80
11	+230	+240	+358	+186	+ 78	+ 84	+ 64	+140	+208	+ 41	— 42	+ 52
12	+270	+248	+364	+184	+ 80	+ 83	+ 74	+116	+207	+ 41	+ 6	+ 54
13	+302	+260	+382	+182	+ 80	+ 81	+ 78	+104	+204	+ 36	— 4	+ 44
14	+276	+268	+397	+182	+ 94	+ 80	+ 70	+102	+199	+ 38	+ 10	+ 36
15	+316	+286	+409	+178	+120	+ 79	+ 60	+ 98	+198	+ 34	+ 33	+ 24
16	+360	+300	+408	+172	+118	+ 79	+ 54	+ 92	+199	+ 34	+ 55	+ 20
17	+392	+306	+382	+161	+112	+ 81	+ 51	+ 80	+196	+ 32	+ 78	+ 18
18	+450	+307	+353	+155	+120	+ 80	+ 45	+ 69	+182	+ 31	+ 60	+ 30
19	+498	+310	+332	+150	+132	+ 72	+ 46	+ 58	+168	+ 29	+ 51	+ 42
20	+514	+312	+324	+149	+126	+ 64	+ 61	+ 48	+156	+ 28	+ 45	+ 52
21	+496	+292	+316	+148	+108	+ 58	+ 57	+ 43	+144	+ 28	+ 42	+ 62
22	+480	+278	+310	+143	+ 96	+ 52	+ 47	+ 38	+134	+ 26	+ 36	+ 72
23	+468	+266	+306	+135	+ 84	+ 47	+ 36	+ 31	+128	+ 26	+ 32	+ 78
24	+492	+246	+304	+132	+ 80	+ 41	+ 29	+ 28	+120	+ 24	+ 30	+ 80
25	+546	+230	+306	+124	+ 78	+ 39	+ 20	+ 26	+116	+ 24	+ 26	+ 90
26	+550	+222	+306	+120	+ 82	+ 39	+ 12	+ 20	+106	+ 21	+ 26	+ 98
27	+504	+216	+304	+114	+100	+ 39	+ 8	+ 18	+100	+ 26	+ 24	+111
28	+435	+212	+296	+113	+104	+ 44	+ 4	+ 28	+ 95	+ 25	+ 24	+112
29	+398	+222	+312	+109	+ 97	+ 68	+ 10	+ 36	+ 92	+ 24	+ 22	+112
30	+330		+318	+104	+ 89	+ 78	+ 26	+ 36	+ 88	+ 23	+ 20	+116
31	+260		+300		+ 86		+ 25	+ 54		+ 21		+118
M	+312	+239	+327	+172	+ 96	+ 78	+ 46	+ 75	+175	+ 40	+ 12	+ 53

R. + 135. NL. + 25 cm. 29.5 dn. NR. + 25 cm. 29.5 dn.
Max. 1920: + 557. 26. I. 10^h_p Min. 1920: — 58. 8. 9. 10. XI.
Abs. max. + 731. 27.III. 1855. Abs. min. — 88. 4.XII. 1896.

L. p. 219. Km. 823,4. **Grudziądz.** F. = 189077 km.² **Wisła.** P. z. = 15,901 m. N. N.

Dnia	Styczeń	Luty	Marzec	Kwiecień	Maj	Czerwiec	Lipiec	Sierpień	Wrzesień	Październik	Listopad	Grudzień
1	+ 92	+252	+244	298	+114	+106	+ 86	+ 34	+ 78	+ 98	+ 33	+ 29
2	+ 70	+218	257	+278	110	+120	+ 86	+ 26	+ 88	+ 91	+ 29	+ 29
3	+ 83	+195	272	+264	+108	+118	+ 80	+ 33	+174	+ 87	+ 20	+ 27
4	+ 107	+180	+290	+249	+106	+114	+ 76	+ 46	+305	+ 86	+ 18	+ 25
5	+110	+187	+ 314	+239	+ 103	+110	+ 68	+ 49	+322	+ 79	+ 14	+ 28
6	+112	+202	+ 337	+ 234	+103	+120	+ 60	+ 69	+296	+ 76	— 20	+ 29
7	+115	217	+346	+ 225	-102	+132	+ 57	+209	+292	+ 70	— 30	+ 20
8	+ 120	+223	349	217	+ 100	+ 126	+ 56	+ 225	+274	+ 65	— 32	+ 8
9	+125	227	+ 355	212	+ 95	+ 116	+ 52	+231	+246	+ 60	— 39	+ 14
10	+138	243	+ 363	208	+ 94	+106	+ 51	+194	+228	+ 59	— 37	+ 16
11	+ 223	+257	+ 370	+206	+ 91	+ 98	+ 64	+ 162	+225	+ 53	— 34	— 36
12	+265	+267	+374	+203	+ 90	+ 94	+ 80	134	+224	+ 54	+ 15	— 40
13	+ 322	+277	+ 388	200	+ 90	+ 92	+ 86	+116	222	+ 50	+ 6	— 38
14	+ 290	+282	+407	200	+ 97	+ 94	+ 81	+114	+217	+ 49	+ 17	— 50
15	+ 312	+297	+418	+198	+123	+ 92	+ 71	+111	+215	+ 48	+ 36	— 52
16	+363	+311	+424	+189	+131	+ 90	+ 64	+106	+216	+ 47	+ 58	— 38
17	+391	+321	+405	+180	+127	+ 92	+ 60	+ 96	+213	+ 45	+ 88	— 26
18	+ 443	325	+375	+172	+125	92	57	84	202	+ 43	+ 78	— 17
19	+ 499	+327	354	+168	+143	87	54	73	188	+ 43	+ 65	+ 5
20	+ 528	+328	+340	+166	+143	— 80	68	62	+174	+ 42	+ 63	+ 20
21	+ 517	+314	+333	162	+127	+ 74	68	+ 57	+162	+ 43	+ 57	+ 34
22	+ 497	+298	+326	158	+116	66	59	51	+153	40	+ 49	42
23	+ 481	+286	+321	+ 152	+100	+ 60	50	+ 45	+146	+ 39	+ 46	52
24	+ 496	+269	+319	+148	+ 95	+ 55	42	+ 40	137	+ 37	44	+ 52
25	+550	+252	+317	+138	+ 93	+ 51	36	36	131	+ 38	+ 42	+ 60
26	+ 574	+241	+319	136	+ 90	+ 50	27	35	124	+ 36	40	+ 71
27	+532	236	+318	+ 129	+108	+ 50	+ 22	33	+ 118	+ 38	35	+ 76
28	+ 482	+233	+310	+124	+120	+ 51	+ 21	+ 40	114	+ 37	+ 38	+ 82
29	+ 428	+234	+320	+122	+120	+ 69	22	+ 48	+106	+ 37	+ 35	+ 84
30	+ 368		332	+ 118	+ 104	+ 84	+ 34	+ 49	102	+ 36	33	+ 89
31	+300		+ 318		+100		+ 39	+ 60		+ 34		+ 99
M.	+ 320	+259	+ 339	+190	+109	+ 90	+ 57	+ 86	+ 190	+ 54	+ 26	+ 21

R. + 145 NL. + 45 cm. + 35 cm. (22.5 dn.) NR. + 45 cm. + 35 cm. (22.5 dn.)
Max. 1920: + 574. 26 I. 10^h_a Min. 1920: — 52. 15. XII
Abs. max. + 853. 26. III. 1877. Abs. min. — 81, 22. XI. 1862.

L. p. 223 Km. 887,1. **Mała Słońca.** **Wisła.** P. z. = 4.288 m. N. N.

Dnia	Styczeń	Luty	Marzec	Kwiecień	Maj	Czerwiec	Lipiec	Sierpień	Wrzesień	Październik	Listopad	Grudzień
1	+ 86	+340	+288	+ 378	+106	+ 86	+ 64	+ 4	+ 46	+ 82	— 4	— 8
2	+ 52	+298	+308	+ 344	+102	+ 98	+ 64	+ 6	+ 66	+ 74	— 12	— 12
3	+ 32	+252	+326	+ 326	+100	+108	+ 62	+ 8	+ 94	+ 68	— 18	— 12
4	+ 56	+222	+350	+304	+ 94	+106	+ 58	+ 6	+296	+ 64	— 32	— 14
5	+ 72	200	+ 376	282	+ 88	+100	+ 50	+ 18	384	+ 58	— 40	— 16
6	+ 70	+232	+410	+ 274	+ 88	+100	+ 49	+ 24	+354	+ 54	— 60	— 14
7	+ 68	+250	+430	+ 262	+ 88	+116	+ 32	+144	338	+ 50	— 84	— 22
8	+ 76	+262	+436	+250	+ 88	+126	+ 26	+262	+328	+ 42	— 86	— 24
9	+ 78	+268	+440	+240	+ 82	+114	+ 24	+260	+280	+ 34	— 94	— 24
10	+ 92	+282	+ 448	+232	+ 78	+100	+ 22	+218	+258	+ 30	— 94	— 20
11	+128	306	+460	+ 228	+ 74	+ 92	+ 24	+ 176	+ 246	+ 28	— 90	— 64
12	+270	+326	+462	+222	+ 72	+ 80	+ 42	+138	+242	+ 24	— 80	— 84
13	+ 364	338	+ 472	+220	+ 72	+ 78	+ 59	+ 110	240	+ 24	— 38	— 76
14	+ 390	350	+ 492	+216	+ 72	+ 76	+ 64	+ 100	238	+ 20	— 34	— 56
15	+364	360	+506	+ 218	+ 90	+ 76	+ 56	+ 98	+ 232	+ 18	— 20	+ 6
16	+410	+380	+518	+210	+120	+ 72	+ 46	+ 92	+234	+ 16	0	0
17	+454	+404	+512	+198	+120	+ 72	+ 38	+ 84	+230	+ 14	+ 32	— 12
18	+496	+404	+488	+186	+110	+ 74	+ 34	+ 72	+220	+ 12	+ 62	— 8
19	+572	+408	+458	+ 176	+122	+ 72	+ 30	+ 58	+204	+ 10	+ 46	— 8
20	+616	+404	+436	+172	+140	+ 64	+ 34	+ 46	+ 186	+ 10	+ 30	+ 2
21	+624	+394	+424	+168	+128	+ 58	+ 44	+ 36	+ 168	+ 8	+ 26	+ 20
22	606	+384	+412	+162	+108	+ 48	+ 42	+ 28	+ 156	+ 8	— 20	+ 46
23	+584	+366	+404	+158	+ 90	+ 38	+ 30	+ 20	+ 148	+ 6	+ 10	+ 62
24	+574	+350	+398	+148	+ 78	+ 28	+ 18	+ 12	+ 134	+ 4	+ 8	+ 76
25	+606	+324	+394	+142	+ 74	+ 20	+ 10	+ 8	+ 126	0	+ 6	+ 74
26	+658	+300	+394	+132	+ 63	+ 16	+ 2	+ 4	+ 116	0	+ 4	+ 86
27	+644	+288	+394	+124	+ 78	+ 16	+ 8	+ 2	+ 108	0	+ 2	+104
28	+590	+280	+390	+118	+ 100	+ 16	+ 12	+ 8	+ 100	0	+ 2	+112
29	+554	+282	+386	+ 116	+108	+ 22	+ 16	+ 18	+ 92	0	+ 4	+116
30	+490		+406	+ 110	+100	+ 50	+ 12	+ 28	+ 88	0	+ 6	+112
31	+420		+406		+ 90		+ 20	+ 24		— 2		+106
M.	+358	+319	+423	+211	+ 94	+ 71	+ 35	+ 68	+198	+ 24	— 18	+ 14

R. + 150. NL. + 5 cm. (27.0 dn.)
Max. 1920: + 658. 26. I. 12^h_a Min. i abs. min. 1920: — 94. 9, 10. XI.
Abs. max. + 812, 29. III. 1889.

L. p. 224. Km 896.9. **Tczew.** F. = 193170 km.² **Wisła.** P. z. = 2.488 m. N. N.

Dnia	Styczeń	Luty	Marzec	Kwiecień	Maj	Czerwiec	Lipiec	Sierpień	Wrzesień	Październik	Listopad	Grudzień
1	+ 122	+348	+304	+390	+130	+108	+ 86	+ 34	+ 65	+108	+ 24	+ 19
2	+ 82	+300	+318	+366	+127	+118	+ 88	+ 25	+ 85	+102	+ 21	+ 16
3	+ 54	+258	+338	+342	+123	+130	+ 89	+ 16	+102	+ 94	+ 10	+ 14
4	+ 80	+232	+378	+320	+119	+130	+ 82	+ 28	+266	+ 88	+ 8	+ 12
5	+100	+226	+378	+302	+114	+125	+ 78	+ 45	+372	+ 84	— 6	+ 10
6	+ 96	+242	+406	+292	+111	+122	+ 68	+ 49	+376	+ 79	— 24	+ 14
7	+ 92	+260	+436	+280	+114	+138	+ 60	+104	+ 352	+ 74	— 62	+ 9
8	+100	+274	+436	+268	+111	+150	+ 58	+264	+349	+ 68	— 65	+ 2
9	+106	+280	+440	+260	+106	+142	+ 50	+290	+318	+ 68	— 72	— 12
10	+120	+290	+446	+252	+100	+128	+ 48	+254	+286	+ 58	— 75	+ 2
11	+ 146	+310	+458	+248	+ 98	+118	+ 48	+210	+270	+ 55	— 70	— 49
12	+280	+332	+464	+244	+ 94	+108	+ 64	+176	+ 267	+ 50	— 61	— 74
13	+366	+344	+468	+239	+ 92	+104	+ 82	+ 145	+265	+ 49	— 8	— 80
14	+398	+354	+486	+236	+ 94	+100	+ 89	+128	+260	+ 46	— 6	— 54
15	+370	+360	+498	+236	+110	+100	+ 83	+124	+255	+ 45	+ 6	+ 28
16	+410	+382	+508	+230	+142	+ 97	+ 72	+122	+254	+ 44	+ 28	+ 10
17	+452	+396	+508	+218	+144	+ 96	+ 64	+113	+254	+ 42	+ 58	— 7
18	+486	+406	+482	+208	+136	+ 98	+ 60	+100	+248	+ 40	+ 92	— 4
19	+550	+406	+454	+198	+ 142	+ 96	+ 54	+ 86	+231	+ 37	+ 76	— 3
20	+600	+406	+436	+192	+160	+ 88	+ 56	+ 74	+214	+ 36	+ 63	+ 3
21	+614	+408	+424	+ 190	+152	+ 82	+ 68	+ 63	+198	+ 35	+ 60	+ 22
22	+592	+390	+416	+186	+132	+ 73	+ 68	+ 56	+184	+ 36	+ 52	+ 44
23	+568	+370	+408	+182	+118	+ 63	+ 58	+ 48	+174	+ 31	+ 45	+ 62
24	+554	+354	+402	+172	+ 104	+ 58	+ 46	+ 40	+162	+ 30	+ 40	+ 76
25	+585	+336	+400	+ 166	+ 96	+ 52	+ 38	+ 32	+154	+ 28	+ 36	+ 78
26	+636	+316	+400	+156	+ 92	+ 46	+ 31	+ 30	+144	+ 29	+ 32	+ 88
27	+628	+304	+400	+150	+ 97	+ 45	+ 17	+ 28	+135	+ 29	+ 30	+106
28	+566	+298	+396	+144	+119	+ 46	+ 10	+ 33	+127	+ 30	+ 26	+118
29	+516	+298	+390	+139	+132	+ 49	+ 8	+ 38	+119	+ 29	+ 26	+120
30	+470		+410	+136	+124	+ 72	+ 8	+ 54	+114	+ 29	+ 22	+118
31	+424		+415		+112		+ 26	+ 52		+ 26		+115
M.	+360	+327	+423	+231	+118	+ 96	+ 56	+ 92	+220	+ 52	+ 10	+ 26

R. + 168. NL. + 45 cm. (19.3 dn.) NR. + 45 cm. (19.3 dn.)
Max. 1920: + 636. 26.I. 12^h_a Min. i abs. min. 1920: — 80. 13. XII.
Abs. max. + 910. 20. III. 1816.

III.

ZESTAWIENIE CZASU TRWANIA STANÓW WODY.

TABLEAU DE LA DURÉE DES HAUTEURS DE L'EAU.

Stan wody w cm	Skoczów			Oświęcim			Dwory			Wadowice			Jagodniki			Postołów			Wyszków *)			Stan wody w cm	Drahomyśl		
	Wisła			Soła			Wisła			Skawa			Wisła			San			Bug				Wisła		
	Z	L	R	Z	L	R	Z	L	R	Z	L	R	Z	L	R	Z	L	R	Z	L	R		Z	L	R
+ 385							0·2		0·2													+ 525	0·0		*0·0
+ 375							0·3		0·3													+ 515	0·1		0·1
+ 365							0·3		0·3													+ 505	0·1		0·1
+ 355							0·3		0·3				1·0		1·0							+ 495	0·1		0·1
+ 345							0·3		0·3				0·5		0·5							+ 485	0·1		0·1
+ 335							0·2		0·2				0·4		0·4				1·3			+ 475	0·1		0·1
+ 325							0·2		0·2				0·4		0·4				1·0			+ 465	0·1		0·1
+ 315							0·2		0·2				0·4		0·4				4·2			+ 455	0·1		0·1
+ 305							0·2		0·2				0·3		0·3				5·2			+ 445	0·1		0·1
+ 295							0·1		0·1				0·2		0·2				6·1			+ 435	0·1		0·1
+ 285							0·2		0·2				0·2		0·2				11·6			+ 425	0·1		0·1
+ 275							0·2		0·2				0·2		0·2				3·2			+ 415	0·1	0·0	0·1
+ 265							0·2		0·2				0·2		0·2				2·7			+ 405	0·1	0·1	0·2
+ 255				0·1		0·1	0·2		0·2				0·2		0·2				0·7			+ 395	0·1	0·1	0·2
+ 245				0·1		0·1	0·2		0·2				0·5		0·5				3·7	1·5		+ 385	0·1	0·1	0·2
+ 235				0·1		0·1	0·2		0·2				1·5		1·5				7·3	1·5		+ 375	0·1	0·1	0·2
+ 225				0·1		0·1	0·2		0·2				0·8		0·8				1·6	3·0		+ 365	0·1	0·1	0·2
+ 215				0·1		0·1	0·4		0·4				0·8	0·2	1·0				3·8	5·8		+ 355	0·1	0·1	0·2
+ 205				0·2		0·2	1·4		1·4				1·2	1·2	2·4				5·8	6·3		+ 345	0·1	0·1	0·2
+ 195				0·2		0·2	0·6		0·6	0·1		0·1	1·3	0·3	1·6				0·9	4·2		+ 335	0·1	0·1	0.2
+ 185				0·2		0·2	0·6		0·6	0·2		0·2	0·8	0·3	1·1				0·6	4·3		+ 325	0·1	0·2	0·3
+ 175				0·2		0·2	0·6		0·6	0·2	0·1	0·3	0·3	0·6	0·9				6·6	2·3		+ 315	0·1	0·3	0·4
+ 165				0·2		0·2	0·6	0·3	0·9	0·2	0·3	0·5	0·3	0·8	1·1				7·3	1·0		+ 305	0·1	0·3	0·4
+ 155				0·2		0·2	0·6	1·4	2·0	0·2	0·1	0·3	0·6	0·7	1·3				3·7	2·0		+ 295	0·1	0·3	0·4
+ 145				0·2		0·2	0·6	0·9	1·5	0·2	0·1	0·3	1·3	1·0	2·3		0·2	0·2	5·1	1·3		+ 285	0·1	0·2	0·3
+ 135				0·2		0·2	0·6	1·0	1·6	0·2	0·1	0·3	1·3	3·1	4·4		0·3	0·3	1·6	1·6		+ 275	0·1	0·2	0·3
+ 125				0·2	0·2	0·4	1·1	0·9	2·0	0·3	0·1	0·4	0·7	2·2	2·9		0·2	0·2	1·0	2·6		+ 265	0·1	0·2	0·3
+ 115	0·1		0·1	0·2	0·4	0·6	1·6	3·0	4·6	0·4	0·2	0·6	1·0	1·1	2·1		0·2	0·2		1·3		+ 255	0·1	0·3	0·4
+ 105	0·3	0·1	0·4	0·2	1·4	1·6	1·6	3·6	5·2	0·4	0·2	0·6	1·0	3·6	4·6		0·2	0·2		3·3		+ 245	0·1	0·5	0·6
+ 95	0·3	0·2	0·5	1·2	1·2	2·4	1·9	5·1	7·0	0·4	1·0	1·4	3·0	6·9	9·9		0·2	0·2		3·0		+ 235	0·1	0·5	0·6
+ 85	0·3	0·3	0·6	1·6	3·3	4·9	2·4	6·6	9·0	0·5	1·3	1·8	2·5	3·9	6·4		1·2	1·2		4·0		+ 225	0·1	0·6	0·7
+ 75	0·2	0·3	0·5	1·2	3·4	4·6	5·3	6·8	12·1	0·5	1·7	2·2	11·8	5·0	16·8	1·0	2·5	3·5		3·0		+ 215	0·1	0·8	0·9
+ 65	0·2	0·3	0·5	1·2	1·9	3·1	7·7	7·1	14·8	0·8	1·1	1·9	8·3	10·3	19·1	2·1	6·0	8·1		2·0		+ 205	0·1	0·8	0·9
+ 55	0·2	0·8	1·0	1·5	2·9	4·4	9·0	6·0	15·0	0·8	1·1	1·9	8·3	11·0	19·3	2·6	9·8	12·4		3·0		+ 195	0·1	0·6	0·7
+ 45	0·2	1·8	2·0	3·3	4·2	7·5	5·5	6·2	11·7	0·8	1·1	1·9	6·7	7·0	13·7	3·6	9·4	13·0		5·0		+ 185	0·1	0.6	0·7
+ 35	0·4	2·5	2·9	5·6	9·5	15·1	7·5	9·7	17·2	1·1	1·6	2·7	8·2	7·1	15·3	6·0	10·8	16·8		16·0		+ 175	0·1	0.6	0·7
+ 25	0·4	2·2	2·6	5·2	9·5	14·7	11·9	9·1	21·0	3·2	3·2	6·4	13·8	13·6	27·4	8·2	23·4	31·6		38·0		+ 165	1·1	0.6	1·7
+ 15	4·4	3·7	8·1	10·1	20·8	30·9	9·3	8·0	17·3	3·1	5·0	8·1	7·5	16·0	23·5	16·0	29·0	45·0		20·8		+ 155	0·1	0.6	0·7
+ 5	11·0	9·4	20·4	10·1	25·7	35·8	10·5	20·1	30·6	7·1	6·5	13·6	1·5	32·3	33·8	11·5	23·4	34·9		15·8		+ 145	0·1	0.7	0·8
− 5	13·0	22·3	35·3	13·8	42·9	56·7	1·5	18·3	19·8	9·8	8·1	17·9	2·0	32·1	34·1	24·0	24·4	48·4		47·7		+ 135	0·1	1·2	1·3
− 15	27·0	47·3	74·3	21·5	43·7	65·2	2·5	26·5	29·0	8·5	14·1	22·6		41·9	41·9	16·0	39·8	55·8		27·3		+ 125	0·5	2·6	3·1
− 25	33·0	77·8	110·8	12·0	42·0	54·0	2·0	33·9	35·9	16.5	23·8	40·3		24·1	24·1		59·0	59·0		9·7		+ 115	1·4	2·1	3·5
− 35		106·0	106·0		49·0	49·0		55·5	55·5	22.5	33·8	56·3		19·2	19·2		35·0	35·0		6·3		+ 105	1·0	3·4	4·4
− 45					13·0	13·0		40·0	40·0	11.0	54.9	65·9		29·0	29·0					0·3		+ 95	4·0	7.8	11·8
− 55								5·0	5·0	2.0	115·5	117·5										+ 85	5·2	11·3	16.5
																						+ 75	9·2	13·9	23.1
																						+ 65	17·8	26·4	44.2
																						+ 55	23·0	44·8	67.8
																						+ 45	44·0	59·8	83·8
																						+ 35		30·0	30.0
																						+ 25		46·0	46.0
																						+ 15		16·0	16.0

*) Obliczono tylko z ośmiu miesięcy letnich, sierpnia brak z powodu działań wojennych.
Przebieg czasu, oznaczony *, nie mógł być uwzględniony z powodu krótkiego trwania.

Stan wody w cm	Jeleń			Siedliszowice			Mielec			Niziny			Sośnica			Nisko			Płock			Stan wody w cm	Tyniec		
	Przemsza			Dunajec			Wisłoka			Wisła			San			San			Wisła				Wisła		
	Z	L	R	Z	L	R	Z	L	R	Z	L	R	Z	L	R	Z	L	R	Z	L	R		Z	L	R
+ 545										0·1		0·1										+ 535	0·5		0·5
+ 535				0·1		0·1				0·1		0·1										+ 525	0·5		0·5
+ 525				0·1		0·1		0·2		0·1		0·1		0·0	* 0·0							+ 515	0·1		0·1
+ 515				0·1		0·1		0·3		0·1		0·1		0·1	0·1							+ 505	0·1		0·1
+ 505				0·1		0·1		0·1		0·1		0·1		0·1	0·1							+ 495	0·2		0·2
+ 495				0·1		0·1		0·1		0·2		0·2		0·1	0·1							+ 485	0·2		0·2
+ 485				0·1	0·1	0·2		0·1		0·6		0·6		0·1	0·1							+ 475	0·2		0·2
+ 475				0·1	0·1	0·2		0·1		0·6		0·6		0·1	0·1							+ 465	0·2		0·2
+ 465				0·1	0·2	0·3		0·1		0·6		0·6		0·1	0·1				0·2		0·2	+ 455	0·2		0·2
+ 455				0·1	0·3	0·4		0·1		1·5		1·5		0·1	0·1				0·6		0·6	+ 445	0·2		0·2
+ 445				0·1	0·3	0·4		0·1		1·6		1·6		0·1	0·1				0·6		0·6	+ 435	0·2		0·2
+ 435				0·1	0·3	0·4		0·1		0·8		0·8		0·1	0·1				1·6		1·6	+ 425	0·2		0·2
+ 425				0·1	0·3	0·4		0·1		0·8		0·8		0·1	0·1	0·2		0·2	0·8		0·8	+ 415	0·2		0·2
+ 415				0·1	0·3	0·4		0·1		0·7		0·7		0·1	0·1	0·5		0·5	1·8		1·8	+ 405	0·2		0·2
+ 405				0·1	0·3	0·4		0·1		0·7		0·7		0·1	0·1	1·8		1·8	1·6		1·6	+ 395	0·3		0·3
+ 395				0·1	0·3	0·4		0·1		0·7	1·0	1·7		0·1	0·1	1·2		1·2	1·4		1·4	+ 385	0·7		0·7
+ 385				0·1	0·2	0·3		0·1		3·4	0·2	3·6		0·1	0·1	1·3		1·3	1·9		1·9	+ 375	0·6	0·1	0·7
+ 375				0·2	0·2	0·4		0·1		3·4	0·2	3·6		0·1	0·1	2·0		2·0	2·2		2·2	+ 365	0·6	0·4	1·0
+ 365				0·2	0·2	0·4		0·1		2·1	0·3	2·4	0·1	0·1	0·2	0·3	0·5	0·8	1·2		1·2	+ 355	1·3	0·2	1·5
+ 355				0·2	0·2	0·4		0·1		1·6	0·4	2·0	0·1	0·1	0·2	0·3	0·6	0·9	0·6		0·6	+ 345	0·5	0·2	0·7
+ 345				0·2	0·2	0·4		0·4		0·7	0·4	1·1	0·1	0·1	0·2	0·3	0·2	0·5	0·6		0·6	+ 335	0·5	0·6	1·1
+ 335				0·2	0·2	0·4		0·8		1·1	0·6	1·7	0·1	0·1	0·2	0·3	0·1	0·4	0·6		0·6	+ 325	0·5	0·7	1·2
+ 325				0·2	0·2	0·4		0·8		0·2	0·8	1·0	0·1	0·1	0·2	0·3	0·1	0·4	1·1	1·0	2·1	+ 315	0·5	0·7	1·2
+ 315				0·4	0·3	0.7		1·0		0·2	0·8	1·0	0·1	0·1	0·2	0·3	0·1	0·4	3·0	1·5	4·5	+ 305	0·5	0·7	1·2
+ 305				0·5	0·3	0.8		1·1		0·2	1·3	1·5	0·2	0·1	0·3	0·3	0·1	5·4	2·0	1·5	3·5	+ 295	0·5	1·0	1·5
+ 295				0·5	1·3	1.8		1·1		0·2	2·5	2·7	0·2	0·1	0·3	0·3	0·1	0·4	2·1	1·0	3·1	+ 285	0·5	1·6	2·1
+ 285				0·5	1·2	1.7		1·4		0·3	1·5	1·8	0·2	0·4	0·6	0·3	1·1	1·4	1·4	1·0	2·4	+ 275	0·6	1·3	1·9
+ 276				0·5	1·2	1.7		2·4		0·3	3·1	3·4	0·2	1·4	1·6	0·2	0·8	1·0	1·5	3·5	5·0	+ 265	0·8	0·9	1·7
+ 265				0·4	0·8	1.2		1·3		0·3	2·1	2·4	0·2	0·6	0·8	0·2	0·8	1·0	2·3	2·5	4·8	+ 255	1·2	0·8	2·0
+ 255				0·4	0·8	1·2		0·7		0·7	1·3	2·0	0·6	0·4	1·0	0·2	0·6	0·8	1·3	2·0	3·3	+ 245	2·2	0·8	3·0
+ 245				0·4	0·9	1.3		0.6		0·9	1·3	2·2	1·7	0·4	2·1	0·2	0·6	0·8	3·1	4·6	7·7	+ 235	1·8	1·6	3·4
+ 235				0·4	0·9	1.3		0.7		0·9	1·4	2·3	0·7	1·5	2·2	0·7	1·1	1·8	5·7	9·6	15·3	+ 225	3·8	2·3	6·1
+ 225				0·5	0·9	1.4		1·0		1·3	1·7	3·0	0·6	1·1	1·7	0·9	1·7	2·6	4·4	3·1	7·5	+ 215	1·1	6·0	7·1
+ 215				0·5	1·3	1.8		2·3		0·8	1·9	2·7	1·2	1·2	2·4	0·6	3·1	3·7	5·4	3·0	8·4	+ 205	1·4	7·5	8·9
+ 205				0·5	1·3	1·8		1·7		0·8	2·9	3·7	1·4	2·1	3·5	3·6	1·0	4·6	8·4	2·8	11·2	+ 195	3·9	5·7	9·6
+ 195				0·5	1·9	2·4		2·2		2·3	7·2	9·5	1·2	1·4	2·6	3·9	1·1	5·0	5·6	2·8	8·4	+ 185	2·5	4·1	6·6
+ 185				0·6	1·4	2·0		2·1		3·9	9·7	13·6	1·2	4·5	5·7	3·4	1·2	4·6	7·6	3·1	10.7	+ 175	5·1	5·3	10·4
+ 175				0·6	2·2	2·8		3·0		3·9	5·1	9·0	1·2	5·3	6·5	6·4	1·2	7·6	4·6	6·6	11·2	+ 165	6·2	10·7	16·9
+ 165				0·6	3·3	3·9		3·4		8·9	5·4	14·3	3·1	3·3	6·4	6·4	5·9	12·3	3·1	12·6	15·7	+ 155	5·3	11·8	17·1
+ 155				0·6	4·2	4·8		2·9		6·9	7·1	14·0	1·4	4·6	6·0	3·8	6·3	10·1	4·6	2·1	6·7	+ 145	9·3	6·8	16·1
+ 145				0·7	7·4	8·1		4·1		6·7	10·5	17·2	2·4	7·3	9·7	6·8	9·6	16·4	5·1	7·2	12·3	+ 135	11·4	9·4	20·8
+ 135	1·5		1·5	1·5	8·8	10·3		5·2		10·7	18·4	29·1	1·3	7·7	9·0	4·2	7·4	11·6	3·0	6·3	9·3	+ 125	8·9	8·9	17·8
+ 125	2·2		2·2	1·7	4·8	6·5		5·1		7·0	15·9	22·9	4·0	11·4	15·4	2·7	7·8	10·5		8·3	8·3	+ 115	8·6	11·8	20·4
+ 115	1·9		1·9	2·9	8·0	10·9		5·9		7·0	35·8	42·8	7·3	21·6	28·9	5·0	9·4	14·4		23·8	23·8	+ 105	2·7	19·6	22·3
+ 105	1·0		1·0	1·9	10·6	12·5		9·9		2·0	37·2	39·2	3·9	21·0	24·9	4·2	10·6	14·8		24·0	24·0	+ 85	3·0	28·2	31·2
+ 95	1·1		1·1	2·4	15·4	17·8		10·7		3·0	18·9	21·9	9·4	20·2	29·6	10·3	10·0	20·3		26·8	26·8	+ 85	1·0	24·8	25·8
+ 85	1·6		1·6	8·3	16·7	25·0		17.5			10·9	10·9	5·8	23·9	29·7	4·1	6·0	10·1		26·3	26·3	+ 75		27·5	27·5
+ 75	2·8		2·8	8·8	23·8	32·6		13.5			10·4	10·4	7·9	17·8	25·7	2·1	7·0	9·1		36·0	36·0				
+ 65	6·8		6·8	9·8	29·3	39·1		18.2			12·4	12·4	13·8	13·2	27·0	3·3	7·4	10·7		44·0	44·0	+ 65		22·0	22·0
+ 55	13·0	6·2	19·2	13·8	22·8	36·6		30.7			15·1	15·1	9·8	18·1	27·9	0·7	8·9	9·6		2·5	2·5				
+ 45	15·8	8·7	24·5	9·5	22·8	32·3		37.1			12·1	12·1	6·0	37·3	43·3	0·8	10·2	11·0		1·5	1·5	+ 55		20·0	20·0
+ 35	21·3	13·7	35·0	3·5	14·5	18·0		78·1			15·1	15·1	3·5	41·0	44·5	1·3	22·0	23·3		2·5	2·5				
+ 25	20·0	32·7	52·7	11·0	16·0	27·0		6.0			0·6	0·6		4·0	4·0	1·3	55·3	56·6		1·5	1·5	+ 45		31·0	31·0
+ 15	2·0	79·7	81·7	4·0	13·0	17·0					1·5	1·5				2·0	51·1	53·1							
+ 5		94·0	94·0		33·0	33·0										2·0	24·0	26·0							
− 5		40·0	40·0																						

Przebieg czasu, oznaczony *, nie mógł być uwzględniony z powodu krótkiego trwania.

Stan wody w cm	Chelmek			Przewóz			Nowy Sącz			Koszyce			Skurowa			Gawłuszowice			Zawichost			Stan wody w cm	Karsy		
	Przemsza			Wisła			Dunajec			Biała			Wisłoka			Wisłoka			Wisła				Wisła		
	Z	L	R	Z	L	R	Z	L	R	Z	L	R	Z	L	R	Z	L	R	Z	L	R		Z	L	R
+ 575				0·3		0·3																+ 395	0·5		0·5
+ 565				0·8		0·8																+ 385	0·1		0·1
+ 555				0·4		0·4																+ 375	0·1		0·1
+ 545				0·2		0·2																+ 365	0·1		0·1
+ 535				0·2		0·2																+ 355	0·2		0·2
+ 525				0·2		0·2				0·0		*0·0										+ 345	0·2		0·2
+ 515				0·1		0·1				0·1		0·1				0·3	0·1	0·4				+ 335	0·4		0·4
+ 505				0·1		0·1				0·1		0·1				0·3	0·4	0·7				+ 325	0·4		0·4
+ 495				0·2		0·2				0·1		0·1				0·2	0·4	0·6				+ 315	0·4		0·4
+ 485				0·1		0·1				0·1		0·1				0·3	0·1	0·4				+ 305	0·3		0·3
+ 475				0·1		0·1				0.1		0·1				0·2	0·1	0·3				+ 295	0·3		0·3
+ 465				0·1		0·1				0·1		0·1				0·2	0·1	0·3				+ 285	0·3		0·3
+ 455				0·1		0·1				0·1		0·1				0·2	0·1	0·3				+ 275	0·3	0·5	0·8
+ 445				0·4		0·4				0·1		0·1				0·2	0·1	0·3				+ 265	0·3	0·6	0·9
+ 435				0·6		0·6				0·1	0·0	0·1				0·5	0·1	0·6				+ 255	0·4	0·2	0·6
+ 425				0·5		0·5				0·1	0·1	0·2				0·7	0·1	0·8				+ 245	0·6	0·2	0·8
+ 415				0·5	0·2	0·7				0·1	0·1	0·2				0·7	0·1	0·8				+ 235	0·6	0·3	0·9
+ 405				0·6	0·1	0·7				0·1	0·2	0·3				1·1	0·1	1·2				+ 225	0·6	0·4	1·0
+ 395				0·6	0·2	0·8				0·1	0·3	0·4				1·1	0·1	1·2	1·1		1·1	+ 215	0·8	0·4	1·2
+ 385				0·5	0·2	0·7				0·1	0·3	0·4				3·1	0·3	3·4	0·5		0·5	+ 205	0·8	0·4	1·2
+ 375				0·5	0·2	0·7				0·1	0·3	0·4				1·8	0·5	2·3	0·5		0·5	+ 195	0·5	0·4	0·9
+ 365				0·5	0·4	0·9				0·1	0·3	0·4				2·5	0·8	3·3	0·5		0·5	+ 185	0·5	0·4	0·9
+ 355				0·5	0·6	1·1				0·1	0·3	0·4		0·1		0.6	1·3	1·9	0·7	0·2	0·9	+ 175	0·6	0·6	1·2
+ 345				0·5	0·5	1·0				0·1	0·3	0·4		0·2		0·6	1·4	2·0	2·7	0·4	3·1	+ 165	0·7	0·9	1·6
+ 335				0·5	0·5	1·0				0·2	0·3	0·5		0·4		3·3	0·9	4·2	0·8	0·4	1·2	+ 155	0·6	1·5	2·1
+ 325				0·5	0·6	1·1		0·3	0·3	0·5	0·3	0·8		0·7		0·4	0·6	1·0	1·0	0·4	1·4	+ 145	0·6	2·0	2·6
+ 315				0·6	0·8	1·4	0·1	0·2	0·3	0·5	0·3	0·8		0·8		0·4	0·5	0·9	1·3	0·4	1·7	+ 135	0·5	2·0	2·5
+ 305				0·6	1·0	1·6	0·2	0·1	0·3	1·2	0·3	1·5		0·8		0·6	0·5	1·1	1·3	0·3	1·6	+ 125	0·3	1·6	1·9
+ 295				0·7	1·1	1·8	0·2	0·1	0·3	0·8	0·3	1·1		0·9		0·7	0·5	1·2	1·4	2·5	3·9	+ 115	0·3	2·7	3·0
+ 285				1·6	1·7	3·3	0·2	0·2	0·4	0·8	0·6	1·4		1·0		0·7	0·6	1·3	1·1	4·2	5·3	+ 105	0·3	1·7	2·0
+ 275				1·5	0·8	2·3	0·2	0·7	0·9	0·8	0·6	1·4		1·0		0·7	1·4	2·1	0·8	1·7	2·5	+ 95	0·6	1·5	2·1
+ 265				1·4	0·8	2·2	0·2	0·7	0·9	0·4	0·6	1·0		1·3		0·4	1·8	2·2	4·1	1·5	5·6	+ 85	0·9	1·4	2·3
+ 255				1·4	2·4	3·8	0·3	0·4	0·7	0·3	0·4	0·7		1·9		0·3	1·8	2·1	4·4	1·4	5·8	+ 75	3·2	1·6	4·8
+ 245				1·8	7·3	9·1	0·3	1·9	2·2	0·3	0·4	0·7		2·0		0·4	2·7	3·1	4·1	2·6	6·7	+ 65	2·7	3·5	6.2
+ 235				3·6	4·6	8·2	0·3	1·5	1·8	0·3	0·4	0·7		2·9		3·9	2·2	6·1	3·8	5·2	9·0	+ 55	2·4	7·3	9·7
+ 225				3·9	5·3	9·2	0·8	2·5	3·3	0·3	0·4	0·7		3·6		4·0	2·5	6·5	3·6	6·6	10·2	+ 45	3·4	7·8	11·2
+ 215				4·8	7·0	11·8	1·4	1·5	2·9	0·3	0·4	0·7		4·2		3·5	3·9	7·4	7·7	7·7	15·4	+ 35	6·1	10·5	16·6
+ 205				4·9	7·6	12·5	1·1	2·7	3·8	0·3	0·7	1·0		2·9		8·6	5·7	14·3	7·1	6·7	13·8	+ 25	7·8	11·9	19·7
+ 195				6·1	10·4	16·5	1·1	2·8	3·9	0·5	1.9	2·4		2·7		5·7	5·8	11·5	6·1	6·1	12·2	+ 15	7·7	6·9	14·6
+ 185				4·9	7·4	12·3	1·0	2·0	3·0	1·2	2·3	3·5		2·8		7·7	6·8	14·5	7·1	7·6	14·7	+ 5	6·4	8·5	14·9
+ 175				6·5	5·1	11·6	1·0	9·8	10·8	1·5	1·8	3·3		2·7		5·2	5·8	11·0	3·7	10·2	13·9	5	7·4	15·3	22·7
+ 165				7·1	9.3	16·4	1·5	15·1	16·6	1·7	2·0	3·7		3·6		2·7	8·8	11·5	4·6	17·8	22·4	15	7·9	14·0	21·9
+ 155				15·2	10.4	25·6	2·4	14·9	17·3	2.7	3·7	6·4		5·6		8·2	14·7	22·9	11·0	21·7	32·7	— 25	10·9	22·0	32·9
+ 145				5·8	17·1	22·9	2·9	18·0	20·9	2·5	4·7	7·2		15·9		11·0	16·2	27·2	4·5	25·1	29·6	— 35	5·0	37·2	42·2
+ 135		0·2		4·0	24·2	28·2	7·2	35·1	42·3	4·9	4·3	9·2		45·6		8·0	14·7	22·7	3·5	39·9	43·4	— 45	3·0	25·2	28·2
+ 125		3·7		3·0	26·0	29·0	8·2	29·8	38·0	3·4	7·8	11·2		40·5			21·1	21·1	2·0	34·5	36·5	— 55	3·0	19·7	22·7
+ 115		10·6		2·0	21·2	23·2	13·7	42·2	55·9	6·0	12·6	18·6		23·7			34·3	34·3		20·0	20·0	— 65		10·7	10·7
+ 105		13·7			34·0	34·0	20·2	22·5	42·7	16·8	21·4	38·2		27·2			37·0	37·0		21·5	21·5	— 75		13·2	13·2
+ 95		20·1			16·0	16·0	14·0	19·0	33·0	22·0	27·9	49·9		42·0			26·0	26·0		19·2	19·2	— 85		33·0	33·0
+ 85		46·6			16·0	16·0	8·5	27·0	35·5	19·0	65·4	84·4		36·0			36·0	36·0		7·2	7·2	— 95		5·0	5·0
+ 75		64·6			28·0	28·0	4·0	14·0	18·0		109·0	109·0		2·0			16·0	16·0		2·0	2·0	— 105		2·0	2·0
+ 65		76·5			6·0	6·0		10·0	10·0		2·0	2·0													
+ 55		39·0																							

Przebieg czasu, oznaczony *, nie mógł być uwzględniony z powodu krótkiego trwania.

Stan wody w cm.	Jawiszowice			Pustynia			Tropie			Jasło			Skawce			Dynów			Rzeszów			Stan wody w cm.	Siewierz		
	Wisła			Wisła			Dunajec			Jasiołka			Skawa			San			Wisłok				Czarna Przemsza		
	Z	L	R	Z	L	R	Z	L	R	Z	L	R	Z	L	R	Z	L	R	Z	L	R		Z	L	R
+ 665	0·0		0·0*																			+ 385	0·3		0·3
+ 655	0·5		0·5																			+ 375	0·5		0·5
+ 645	0·5		0·5																			+ 365	0·5		0·5
+ 635	0·3		0·3																			+ 355	0·5		0·5
+ 625	0·3		0·3																			+ 345	0·8		0·8
+ 615	0·3		0·3																			+ 335	0·9		0·9
+ 605	0·3		0·3																			+ 325	0·9		0·9
+ 595	0·3		0·3																			+ 315	1·4		1·4
+ 585	0·3		0·3																			+ 305	4·8		4·8
+ 575	0·3		0·3																			+ 295	3·7	4·0	7·7
+ 565	0·3	0·2	0·5																			+ 285	26·4	31·7	58·1
+ 555	0·2	0·5	0·7	0·3		0·3																+ 275	28·4	94·9	123·3
+ 545	0·2	0·5	0·7	0·5		0·5							0·1		0·1							+ 265	4·3	45·7	50·0
+ 535	0·2	0·6	0·8	0·5		0·5	0·3		0·3				0·1		0·1					0·1	0·1	+ 255	0·7	26·2	26·9
+ 525	0·2	0·5	0·7	0·2		0·2	0·1	0·1	0·2				0·1		0·1					0·2	0·2	+ 245	2·9	39·1	42·0
+ 515	0·2	0·5	0·7	0·2		0·2	0·1	0·2	0·3				0·1		0·1					0·2	0·2	+ 235	5·4	22·1	27·5
+ 505	0·2	0·4	0·6	0·2		0·2	0·1	0·1	0·2		0·0	0·0*	0·1		0·1		0·0	0·0*		0·2	0·2	+ 225	5·6	10·3	15·9
+ 495	0·2	0·4	0·6	0·2		0·2	0·1	0·1	0·2		0·1	0·1	0·1		0·1		0·1	0·1		0·2	0·2	+ 215	3·0	1·0	3·0
+ 485	0·2	0·4	0·6	0·3		0·3	0·1	0·1	0·2		0·1	0·1	0·1	0·1	0·2		0·1	0·1		0·2	0·2				
+ 475	0·2	0·4	0·6	0·3		0·3	0·1	0·1	0·2		0·1	0·1	0·1	0·1	0·2		0·1	0·1	0·2	0·1	0·3				
+ 465	0·2	0·4	0·6	0·3		0·3	0·1	0·1	0·2		0·1	0·1	0·1	0·1	0·2		0·1	0·1	0·3	0·1	0·4				
+ 455	0·2	0·4	0·6	0·3		0·3	0·1	0·1	0·2		0·1	0·1	0·1	0·1	0·2		0·1	0·1	0·3	0·1	0·4				
+ 445	0·2	0·4	0·6	0·5		0·5	0·1	0·1	0·2		0·1	0·1	0·1	0·1	0·2		0·1	0·1	0·3	0·1	0·4				
+ 435	0·2	0·5	0·7	1·5		1·5	0·1	0·1	0·2		0·1	0·1	0·1	0·1	0·2		0·1	0·1	0·3	0·1	0·4				
+ 425	0·2	0·8	1·0	0·8		0·8	0·1	0·2	0·3		0·1	0·1	0·1	0·1	0·2		0·1	0·1	0·2	0·1	0·3				
+ 415	0·2	0·8	1·0	0·8		0·8	0·2	0·2	0·4		0·1	0·1	0·1	0·2	0·3		0·1	0·1	0·1	0·1	0·2				
+ 405	0·2	0·8	1·0	0·9		0·9	0·2	0·2	0·4		0·1	0·1	0·5	0·4	0·7		0·1	0·1	0·1	0·1	0·2				
+ 395	0·5	0·7	1·2	1·1	0·5	1·6	0·2	0·2	0·4		0·1	0·1	0·8	1·7	2·5		1·6	1·6	0·1	0·1	0·2				
+ 385	1·5	0·7	2·2	1·2	2.6	3·8	0·2	0·7	0·9		0·1	0·1	0·8	1·1	1·9		0·8	0·8	0·1	0·1	0·2				
+ 375	1·5	0·6	2·1	1·2	1·8	3·0	0·2	1·8	2·0	0·1	0·1	0·2	0·8	1·1	1·9	0·1	0·4	0·5	0·2	0·1	0·3				
+ 365	1·2	2·1	3·3	2·1	0·9	3·0	0·2	2·5	2·7	1·0	0·1	1·1	0·8	1·7	2·5	0·3	0·4	0·7	0·3	0·1	0·4				
+ 355	2·5	2·1	4·6	3·4	3·7	7·1	0·2	1·3	1·5	0·2	0·1	0·3	0·6	0·7	1·3	0·3	0·6	0·9	0·3	0·1	0·4				
+ 345	3·1	3·1	6·2	3·9	4·6	8·5	0·2	1·3	1·5	0·2	0·1	0·3	0·6	0·9	1·5	0·4	1·0	1·4	0·3	0·1	0·4				
+ 335	3·6	1·6	5·2	7·9	5·7	13·6	0·5	1·1	1·6	0·2	0·1	0·3	1·4	5·2	6·6	0·4	1·4	1·8	1·3	0·2	1·5				
+ 325	4·3	3·0	7·3	7·1	8·2	15·3	0·7	1·1	1·8	0·6	0·2	0·8	1·4	7·4	8·8	0·5	1·5	2·0	1·0	0·5	1·5				
+ 315	5·5	3·0	8·5	3·6	15·7	19·3	1·4	1·1	2·5	0·7	1·4	2·1	3·9	9·4	13·3	2·3	1·6	3·9	1·2	0·7	1·9				
+ 305	5·2	5·1	10·3	4·9	12·2	17·1	1·3	1·5	2·8	0·7	1·1	1·8	10·8	10·1	20·9	1·8	3·5	5·3	0·8	0·7	1·5				
+ 295	4·2	9·5	13·7	7·1	13·2	20·3	0·7	4·3	5·0	1·0	1·3	2·3	22·9	38·7	61·6	1·6	4·7	6·3	0·8	0·8	1·6				
+ 285	2·7	10·3	13·0	13·9	19·5	33·4	0·7	6·6	7·3	1·2	1·8	3·0	17·5	56·7	74·2	3·1	11·4	14·5	0·8	2·0	2·8				
+ 275	2·2	10·6	12·8	12·3	18·2	30·5	1·4	9·8	11·2	1·2	2·0	3·2	27·0	139·0	166·0	4·1	18·2	22·3	0·9	2·8	3·7				
+ 265	3·2	9·5	12·7	9·0	35·2	44·2	2·4	16·3	18·7	1·2	2·8	4·0				4·5	13·4	17·9	0·9	2·1	3·0				
+ 255	5·9	9·2	15·1	3·5	42·0	45·5	4·3	30·7	35·0	2·6	5·2	7·8				8·2	31·0	39·2	0·9	3·8	4·7				
+ 245	8·0	8·7	16·7	1·0	59·0	60·0	5·3	42·1	47·4	3·0	10·0	13·0				17·5	30·1	47·6	3·9	5·3	9·2				
+ 235	20·0	18·2	38·2		32·0	32·0	17·3	44·9	62·2	4·2	6·6	10·8				11·5	34·6	46·1	8·3	5·8	14·1				
+ 225	9·3	27·1	36·4				21·0	36·0	57·0	7·1	14·3	21·4				7·2	24·8	32·0	20·7	9·4	30·3				
+ 215		49·7	49·7				27·0	13·0	40·0	20·3	20·8	41·1				10·2	19·0	29·2	7·2	23·0	30·2				
+ 205		43·7	43·7				4·0	33·0	37·0	45·5	43·5	89·0				17·0	74·0	91.0	12·2	41·6	53·8				
+ 195		17·0	17·0					23·0	23·0		87·3	87·3							20·0	54·4	74·4				
+ 185		31·0	31·0					1·0	1·0		75·0	75·0							7·0	56·4	63·4				
+ 175																				60·8	60·8				
+ 165																				2·0	2·0				

Przebieg czasu oznaczony *, nie mógł być uwzględniony z powodu krótkiego trwania.

Stan wody w cm	Żywiec			Kęty			Czorsztyn			Kurów			Zegrze			Wyszogród		
	Soła			Soła			Dunajec			Dunajec			Bug			Wisła		
	Z	L	R	Z	L	R	Z	L	R	Z	L	R	Z	L	R	Z	L	R
+ 455																1·0		1·0
+ 445																0·4		0·4
+ 435																0·4		0·4
+ 425																0·4		0·4
+ 415																0·4		0·4
+ 405																0·4		0·4
+ 395								0·4	0·4				0·2	1·0	1·2	2·4		2·4
+ 385	0·1		0·1					0·9	0·9				1·8	3·0	4·8	3·2		3·2
+ 375	0·3		0·3					0·9	0·9				0·6	1·5	2·1	2·7		2·7
+ 365	0·4		0·4					0·9	0·9				0·8	2·5	3·3	1·9		1·9
+ 355	0·5		0·5					0·6	0·6				1·0	3·5	4·5	1·6		1·6
+ 345	0·6		0·6	0·1		0·1		0·4	0·4				1·0	1·5	2·5	0·6		0·6
+ 335	1·0	1·4	2·4	0·3		0·3		0·4	0·4				1·5	4·0	5·5	0·6		0·6
+ 325	1·0	1·9	2·9	0·3		0·3		1·1	1·1				3·0	4·0	7·0	0·6	0·5	1·1
+ 315	2·8	6·1	8·9	0·3		0·3		1·9	1·9				5·0	2·5	7·5	1·0	1·5	2·5
+ 305	4·8	8·8	13·6	0·2		0·2		3·6	3·6	0·2		0·2	5·7	2·5	8·2	1·0	1·3	2·3
+ 295	9·5	13·8	23·3	0·2		0·2		2·8	2·8	0·2		0·2	5·7	1·5	7·2	0·8	0·8	1·6
+ 285	14·4	34·0	48·4	0·4	0·3	0·7	1·0	4·3	5·3	0·2		0·2	3·5	1·5	5·0	1·1	0·8	1·9
+ 275	27·5	78·0	105·5	1·5	0·8	2·3	2·0	6·2	8·2	0·2		0·2	4·9	2·0	6·9	1·1	3·5	4·6
+ 265	28·1	64·0	92·1	3·3	1·0	4·3	3·3	13·2	16·5	0·2		0·2	4·9	2·0	6·9	1·6	2·5	4·1
+ 255		46·0	46·0	3·2	9·8	13·0	1·5	17·6	19·1	0·2		0·2	9·1	2·0	11·1	5·5	3·2	8·7
+ 245		21·0	21·0	2·7	12·9	15·6	3·0	28·8	31·8	0·2	0·1	0·3	9·8	1·0	10·8	4·5	5·0	9·5
+ 235				16·0	21·5	37·5	5·2	64·4	69·6	0·2	1·4	1·6	4·3	2·0	6·3	3·0	9·0	12·0
+ 225				29·5	28·4	57·9	14·0	59·6	73·6	0·2	0·6	0·8	6·3	3·0	9·3	2·0	2·5	4·5
+ 215				28·0	58·5	86·5	55·0	67·0	122·0	0·2	0·6	0·8	3·0	3·0	6·0	5·5	3·7	9·2
+ 205				5·0	84·8	89·8	6·0		6·0	0·2	0·9	1·1	7·5	3·0	10·5	9·8	3·3	13·1
+ 195					57·0	57·0				0·2	1·2	1·4	3·3	2·0	5·3	4·5	2·1	6·6
+ 185										0·2	1·8	2·0	0·8	3·0	3·8	8·0	3·1	11·1
+ 175										0·2	1·7	1·9	1·8	2·0	3·8	8·5	3·1	11·6
+ 165										2·0	1·8	3·8	1·5	3·0	4·5	6·0	14·7	20·7
+ 155										1·9	3·0	4·9	2·0	3·0	5·0	5·0	3·6	8·6
+ 145										0·8	2·7	3·5	2·0	6·0	8·0	5·5	7·6	13·1
+ 135										0·8	2·6	3·4		15·0	15·0		9·7	9·7
+ 125										1·0	10·7	11·7		19·2	19·2		15·8	15·8
+ 115										2·0	13·6	15·6		24·8	24·8		22·3	22·3
+ 105										3·0	13·1	16·1		21·7	21·7		28·7	28·7
+ 95										9·6	34·5	44·1		35·3	35·3		16·7	16·7
+ 85										16·6	49·2	65·8		30·0	30·0		26·0	26·0
+ 75										36·5	58·5	95·0		26·0	26·0		31·5	31·5
+ 65										11·0	52·0	63·0		20·0	20·0		41·5	41·5
+ 55										3·0	22·0	25·0		17·0	17·0		8·0	8·0
+ 45											3·0	3·0					3·0	3·0

Stan wody w cm	Topoliny			Leżachów		
	Ropa			San		
	Z	L	R	Z	L	R
+ 535				0·1		0·1
+ 525				0·2		0·2
+ 515		0·0	0·0	0·2		0·2
+ 505	0·0	0·1	0·1	0·2		0·2
+ 495	0·1	0·1	0·2	0·2		0·2
+ 485	0·1	0·1	0·2	0·4		0·4
+ 475	0·1	0·1	0·2	0·5	0·2	0·7
+ 465	0·1	0·1	0·2	0·5	0·3	0·8
+ 455	0·1	0·1	0·2	0·6	0·3	0·9
+ 445	0·1	0·1	0·2	0·9	0·3	1·2
+ 435	0·1	0·1	0·2	0·7	0·1	0·8
+ 425	0·1	0·1	0·2	0·7	0·1	0·8
+ 415	0·1	0·1	0·2	0·8	0·6	1·4
+ 405	0·1	0·1	0·2	0·7	0·6	1·3
+ 395	0·1	0·1	0·2	0·7	0·7	1·4
+ 385	0·1	0·1	0·2	0·7	0·7	1·4
+ 375	0·1	0·1	0·2	0·7	0·3	1·0
+ 365	0·1	0·2	0·3	0·7	0·3	1·0
+ 355	0·1	0·2	0·3	0·7	0·2	0·9
+ 345	0·1	0·3	0·4	2·7	0·3	3·0
+ 335	0·1	0·4	0·5	0·7	0·3	1·0
+ 325	0·2	0·4	0·6	0·7	0·3	1·0
+ 315	0·4	0·4	0·8	0·7	0·7	1·4
+ 305	0·4	0·5	0·9	0·7	0·9	1·6
+ 295	0·6	0·5	1·1	0·7	0·8	1·5
+ 285	0·6	0·7	1·3	1·6	1·1	2·7
+ 275	0·7	0·8	1·5	1·5	1·1	2·6
+ 265	1·5	0·8	2·3	1·2	0·7	1·9
+ 255	0·4	0·8	1·2	0·9	0·9	1·8
+ 245	0·4	0·8	1·2	1·8	1·7	3·5
+ 235	0·7	1·6	2·3	0·8	1·9	2·7
+ 225	1·7	1·7	3·4	1·4	5·3	6·7
+ 215	1·3	0·7	2·0	0·9	5·8	6·7
+ 205	1·1	0·8	1·9	0·9	5·2	6·1
+ 195	2·6	1·1	3·7	1·0	4·8	5·8
+ 185	1·4	1·3	2·7	1·1	8·3	9·4
+ 175	0·6	2·5	3·1	1·1	6·7	7·8
+ 165	1·0	5·7	6·7	1·6	7·0	8·6
+ 155	5·6	6·8	12·4	2·0	13·2	15·2
+ 145	6·5	11·1	17·6	3·2	15·6	18·8
+ 135	8·1	18·4	26·5	4·0	17·5	21·5
+ 125	13·5	38·7	52·2	12·0	15·0	27·0
+ 115	38·0	53·4	91·4	7·8	10·7	18·5
+ 105	2·0	123·0	125·0	11·0	12·8	23·8
+ 95				8·7	18·3	27·0
+ 85				5·7	16·1	21·8
+ 75				3·3	24·8	28·1
+ 65				0·8	33·5	34·3
+ 55				0·3	29·0	29·3
+ 45					10·0	10·0

Przebieg czasu, oznaczony *, nie mógł być uwzględniony z powodu krótkiego trwania.

Stan wody w cm	Czernichów			Nowa Wieś			Mszana dolna			Żółków			Dąbrówki szlacheckie			Busk			Rożany			Stan wody w cm	Kobiernice		
	Sola			Wisla			Raba			Wisłoka			Wisłok			Bug			Narew				Sola		
	Z	L	R	Z	L	R	Z	L	R	Z	L	R	Z	L	R	Z	L	R	Z	L	R		Z	L	R
+ 485	0·1		0·1																			+ 55	0·1		0·1
+ 475	0·1		0·1	0·5		0·5																+ 45	0·2		0·2
+ 465	0·1		0·1	1·5		1·5																+ 35	0·2		0·2
+ 455	0·1		0·1	0·4		0·4																+ 25	0·2		0·2
+ 445	0·1		0·1	0·4		0·4																+ 15	0·2		0·2
+ 435	0·1		0·1	1·0		1·0								0·3	0·3							+ 5	0·1		0·1
+ 425	0·1		0·1	1·9	0·2	2·1								0·6	0·6							— 5	0·1		0·1
+ 415	0·1		0·1	1·0	0·3	1·3								0·4	0·4							— 15	0·1		0·1
+ 405	0·1		0·1	1·0	0·3	1·3								0·4	0·4							— 25	0·1		0·1
+ 395	0·1		0·1	0·7	1·3	2·0								0·1	0·1							— 35	0·4		0·4
+ 385	0·1		0·1	0·7	0·8	1·5								0·1	0·1				3·0		3·0	— 45	0·7	0·1	0·8
+ 375	0·1		0·1	0·7	0·9	1·6								0·1	0·1				2·0	5·0	7·0	— 55	2·0	2·4	4·4
+ 365	0·1		0·1	1·6	0·8	2·4					0·1	0·1		0·1	0·1				1·5	2·0	3·5	— 65	2·1	1·7	3·8
+ 355	0·1		0·1	0·6	2·6	3·2					0·1	0·1		0·1	0·1				2·5	2·0	4·5	— 75	0·7	2·6	3·3
+ 345	0·1		0·1	0·4	0·9	1·3					0·1	0·1		0·1	0·1				7·0	2·5	9·5	— 85	1·3	4·0	5·3
+ 335	0·1		0·1	1·8	0·9	2·7					0·1	0·1		0·1	0·1				2·5	3·0	5·5	— 95	2·8	3·3	6·1
+ 325	0·1		0·1	2·0	1·2	3·2				*0·0	0·1	0·1		0·1	0·1				2·3	3·5	5·8	— 105	1·6	5·8	7·4
+ 315	0·1		0·1	1·5	3·5	5·0				0·1	0·2	0·3	0·5	0·1	0·6				14·3	7·0	21·3	— 115	2·8	5·6	8·4
+ 305	0·3	0·1	0·4	3·3	7·9	11·2				0·3	0.2	0·5	1·5	0·1	1·6				11·9	2·0	13·9	— 125	2·3	5·6	7·9
+ 295	0·8	1·3	2·1	3·7	6·0	9·7				0·2	0·3	0·5	0·5	0·3	0·8				1·0	2·0	3·0	— 135	6·3	9·6	15·9
+ 285	0·8	1·4	2·2	6·0	6·2	12·2				0·2	1·2	1·4	0·5	0·4	0·9				1·0	1·0	2·0	— 145	5·1	13·7	18·8
+ 275	0·8	0·9	1·7	7·7	8·1	15·8	0.1		0·1	0·2	0·2	0·4	0·5	0·5	1·0				3·0	3·0	6·0	— 155	7·9	16·6	24·5
+ 265	1·7	2·6	4·3	6·6	14·0	20.6	0·4	0·1	0·5	0·2	0·6	0·8	1·1	0·5	1·6				6·0	1·0	7·0	— 165	9·8	26·1	35·9
+ 255	2·5	5·1	7·6	7·2	8·9	16·1	0·2	0·4	0·6	0·2	0·9	1·1	1·2	0·5	1·7				17·0	6·0	23·0	— 175	6·0	24·5	30·5
+ 245	2·6	5·2	7·8	8·8	9·8	18·6	0·3	0·5	0·8	3·2	2·9	6·1	0·4	0·8	1·2		0·5		11·5	4·0	15·5	— 185	14·7	31·3	46·0
+ 235	0·8	8·1	8·9	17·0	15·9	32·9	0·3	1·5	1·8	0·6	2·8	3·4	0·6	0·8	1·4		1·0		2·5	4·0	6·5	— 195	9·7	34·9	44·6
+ 225	1·5	9·8	11·3	7·5	26·7	34·2	0·5	2·0	2·5	0·6	2·1	2·7	0·6	0·8	1·4		1·5		2·0	4·0	6·0	— 205	11·0	22·2	33·2
+ 215	9·5	14·7	24·2	4·5	28·5	33·0	1·5	4·2	5·7	0·6	2·9	3·5	0·6	2·0	2·6		2·8			7·0	7·0	+ 215	2·0	15·5	17·5
+ 205	25·7	12·6	38·3	1·0	29·3	30·3	2·3	9·8	12·1	1·6	3·4	5·0	1·5	5·2	6·7		1·3			7·0	7·0	— 225	0·5	26·5	27·0
+ 195	20·2	41·7	61·9		37·0	37·0	4·2	23·0	27·2	1·6	9·3	10·9	39·5	63·4	102·9		8·9			26·0	26·0	— 235		22·5	22·5
+ 185	19·0	73·0	92·0		11·0	11·0	7·2	68·2	75·4	11·9	8·2	20·1	7·0	63·8	70·8		70·0			28·0	28·0	— 245		0·5	0·5
+ 175	3·0	24·5	27·5		22·0	22·0	54·0	143.3	197·3	18·5	32·3	50·8	3·0	36.3	39·3		78·0			46·5	46·5				
+ 165		67·0	67·0		23·0	23·0	20.0	22·0	42·0	11·5	33·5	45·0	1·0	76.0	77·0		71.5			26·5	26·5				
+ 155		7·0	7·0		7·0	7·0				16·5	128·5	145.0	31·0	21·0	52·0		39·5			23·0	23·0				
+ 145										23·0	45·0	68·0								41·0	41·0				
+ 135																				18·0	18·0				

Przebieg czasu, oznaczony *, nie mógł być uwzględniony, z powodu krótkiego trwania.

Stan wody w cm	Kraków			Sieroslawice			Zgłobice			Dzików			Przemyśl			Rzuchów			Radomyśl			Stan wody w cm	Chełmno		
	Wisła			Wisła			Dunajec			Wisła			San			San			San				Wisła		
	Z	L	R	Z	L	R	Z	L	R	Z	L	R	Z	L	R	Z	L	R	Z	L	R		Z	L	R
+ 355										0·1		0·1										+ 555	1·0		1·0
+ 345										1·1		1·1										+ 545	0·4		0·4
+ 335										0·2		0·2										+ 535	0·4		0·4
+ 325										0·2		0·2										+ 525	0·4		0·4
+ 315				0·1		0·1				0·2		0·2				0·3		0·3				+ 515	0·9		0·9
+ 305				0·4		0·4				0·2		0·2				1·0		1·0				+ 505	1·4		1·4
+ 295				0·4		0·4				0·2	0·1	0·3				1·2		1·2				+ 495	1·2		1·2
+ 285				0·4		0·4				0·2	0·2	0·4		0·0	0·0	0·7		0·7	0·3		0·3	+ 485	1·7		1·7
+ 275				0·3		0·3	0·3		0·3	0·3	0·2	0·5		0·0	0·0	1·9	0·1	2·0	0·4		0·4	+ 475	1·2		1·2
+ 265				0·3		0·3	0·4	0·1	0·5	0·3	0·2	0·5		0·1	0·1	1·0	0·2	1·2	0·2		0·2	+ 465	0·9		0·9
+ 255	0·3		0·3	0·3		0·3	0·4	0·1	0·5	0·3	0·5	0·8		0·1	0·1	1·0	0·2	1·2	0·2		0·2	+ 455	0·3		0·3
+ 245	0·4		0·4	0·3		0·3	0·1	0·1	0·2	3·3	0·6	3·9		0·1	0·1	0·9	0·2	1·1	1·3		1·3	+ 445	0·3		0·3
+ 235	0·4		0·4	0·3		0·3	0·1	0·2	0·3	0·5	0·7	1·2		0·1	0·1	1·7	0·2	1·9	0·5		0·5	+ 435	0·3		0·3
+ 225	0·2		0·2	0·2		0·2	0·1	0·3	0·4	0·5	0·4	0·9		0·1	0·1	0·7	0·2	0·9	0·4		0·4	+ 425	0·4		0·4
+ 215	0·2		0·2	0·2		0·2	0·1	0·3	0·4	0·5	0·4	0·9		0·1	0·1	0·9	0·2	1·1	0·4	0·3	0·7	+ 415	0·4		0·4
+ 205	0·2		0·2	0·4		0·4	0·1	0·3	0·4	0·5	0·4	0·9		1·0	1·0	0·8	0·2	1·0	1·4	0·3	1·7	+ 405	0·4	2·0	2·4
+ 195	0·2		0·2	1·4		1·4	0·1	0·3	0·4	0·5	0·4	0·9		0·1	0·1	0·7	0·1	0·8	1·7	0·3	2·0	+ 395	0·6	1·5	2·1
+ 185	0·2		0·2	0·7		0·7	0·1	0·3	0·4	0·7	1·1	1·8		0·1	0·1	0·7	1·1	1·8	1·7	0·3	2·0	+ 385	0·5	1·0	1·5
+ 175	0·2		0·2	0·7	0·1	0·8	0·1	0·3	0·4	3·8	1·5	5·3		0·1	0·1	1·9	0·7	2·6	1·3	0·2	1·5	+ 375	1·8	0·8	2·6
+ 165	0·2		0·2	0·7	0·4	1·1	0·1	0·3	0·4	1·5	1·6	3·1		0·1	0·1	0·9	0·7	1·6	1·8	0·2	2·0	+ 365	2·7	1·3	4·0
+ 155	0·2		0·2	0·6	0·4	1·0	0·1	0·3	0·4	2·5	2·0	4·5		0·1	0·1	0·4	0·4	0·8	1·6	0·2	1·8	+ 355	1·7	2·3	4·0
+ 145	0·2		0·2	0·5	0·8	1·3	0·1	0·3	0·4	5·1	1·3	6·4		0·1	0·1	0·4	0·4	0·8	0·6	1·2	1·8	+ 345	1·6	1·5	3·1
+ 135	0·2		0·2	0·6	0·7	1·3	0·1	0·3	0·4	1·2	1·3	2·5		0·1	0·1	0·4	0·4	0·8	0·6	1·4	2·0	+ 335	1·1	3·0	4·1
+ 125	0·1		0·1	0·6	0·7	1·3	0·1	0·5	0·6	0·7	1·4	2·1		0·1	0·1	0·4	0·5	0·9	0·6	0·6	1·2	+ 325	1·1	1·5	2·6
+ 115	0·1		0·1	0·6	0·7	1·3	0·1	0·7	0·8	0·7	1·3	2·0		0·1	0·1	0·4	0·7	1·1	0·6	0·6	1·2	+ 315	3·6	3·9	7·5
+ 105	0·3		0·3	0·5	0·7	1·2	0·5	0·8	1·3	1·5	1·3	2·8	0·1	0·1	0·2	0·4	1·0	1·4	0·8	1·6	2·4	+ 305	4·4	7·9	12·3
+ 95	1·3		1·3	1·3	1·0	2·3	0·6	0·8	1·4	1·5	1·6	3·1	0·1	0·3	0·4	0·4	1·0	1·4	1·6	1·7	3·3	+ 295	2·9	2·1	5·0
+ 85	0·8		0·8	0·7	1·8	2·5	0·3	1·4	1·7	1·1	3·4	4·5	0·1	0·5	0·6	0·9	1·0	1·9	1·3	0·7	2·0	285	2·9	1·3	4·2
+ 75	0·8		0·8	1·2	0·8	2·0	0·3	2·0	2·3	1·1	4·3	5·4	0·1	0·5	0·6	0·9	0·8	1·7	1·2	1·7	2·9	+ 275	2·6	2·3	4·9
+ 65	0·4	1·1	1·5	2·4	1·0	3·4	0·3	1·5	1·8	1·6	3·4	5·0	0·2	0·5	0·7	0·9	0·6	1·5	1·0	1·6	2·6	+ 265	3·5	1·6	5·1
+ 55	0·4	0·4	0·8	1·3	1·0	2·3	1·8	1·0	2·8	2·8	3·5	6·3	0·2	0·5	0·7	0·7	0·8	1·5	1·0	2·9	3·9	+ 255	3·0	1·6	4·6
+ 45	0·5	0·5	1·0	1·5	2·9	4·4	1·0	2·7	3·7	2·3	7·4	9·7	0·2	0·5	0·7	2·7	0·8	3·5	1·0	1·0	2·0	+ 245	3·5	2·9	6·4
+ 35	0·5	0·5	1·0	2·5	6·6	9·1	0·8	2·2	3·0	4·1	6.7	10·8	0·2	0·4	0·6	6·7	2·5	9·2	1·7	1·0	2·7	+ 235	2·4	3·2	5·6
+ 25	0·5	0·5	1·0	2·1	8·2	10·3	0.8	1·9	2.7	6·3	5·7	12·0	0·2	0·4	0·6	2·7	2·7	5·4	1·5	4·8	6·3	+ 225	3·8	1·8	5·6
+ 15	0·5	0·5	1·0	4·1	5·9	10·0	0·9	2·7	3·6	5·5	7·4	12·9	0·2	0·3	0·5	3·8	3·8	7·6	0·9	3·3	4·2	+ 215	3·9	2·4	6·3
+ 5	0·5	0·7	1·2	6·2	5·1	11·3	0·9	7·2	8·1	3·9	10·3	14·2	0·2	0·3	0·5	2·8	3·8	6·6	0·9	2·9	3·8	+ 205	2·4	4·4	6·8
5	0·6	1·0	1·6	6·1	9·1	15·2	0·8	10·8	11·6	7·9	8·4	16·3	2·2	0·5	2·7	1·9	5·5	7·4	0·9	2·7	3·6	+ 195	1·4	6·4	7·8
− 15	0·6	1·5	2·1	6·1	11·0	17·1	1·2	9·0	10·2	5·5	20·1	25·6	0·6	0·7	1·3	3·4	5·8	9·2	2·2	5·7	7·9	185	2·9	6·4	9·3
− 25	0·9	1·2	2·1	6·8	6·4	13·2	3·5	8·4	11·9	10·3	21·5	31·8	0·6	1·0	1·6	7·3	5·3	12·6	1·7	6·8	8·5	175	2·1	2·9	5·0
− 35	1·9	0·7	2·6	11·2	10·8	22·0	8·7	16·4	25·1	7·3	26·4	33·7	0·6	1·1	1·7	20·0	5·4	25·4	2·3	6·3	8·6	165	2·1	1·9	4·0
− 45	1·3	0·7	2·0	12·5	15·1	27·6	11·7	18·6	30·3	2·0	31·4	33·4	1·1	1·1	2·2	11·7	6·6	18·3	2·2	8·2	10·4	+ 155	3·1	3·7	6·8
																						145	7·5	4·7	12·2
− 55	1·4	0·9	2·3	8·5	21·2	29·7	10.7	29·2	39·9	1·0	22·1	23·1	1·9	3·5	5·4	1·5	10·4	11·9	2·5	6·8	9·3	135	0·8	4·5	5·3
																						125	3·3	7·8	11·1
− 65	1·1	6·3	7·4	4·0	24·9	28·9	14·7	31·2	45·9		14·0	14·0	2·3	6·2	8·5	0·5	13·6	14·1	1·7	12·2	13·9	115	2·8	8·3	11·1
− 75	2·5	6·2	8·7	2·0	31·9	33·9	6·0	27·2	33·2		13·5	13·5	1·8	3·8	5·6	1·5	27·6	29·1	3·6	14·5	18·1	105	0·8	13·5	14·2
− 85	4·2	5·2	9·4		30·8	30·8	2·5	22·4	24·9		25·0	25·0	15·7	4·2	19·9	2·0	24·5	26·5	4·8	13·9	18·7	95	0·8	16·8	17·6
− 95	5·2	6·2	11·4		28·0	28·0	11·5	20·0	31·5		15·5	15·5	2·7	6·5	9·2		12·7	12·7	8·6	20·3	28·9	85	0·8	20·2	21·0
− 105	6·5	5·2	11·7		26·0	26·0	3·0	32·0	35·0		5·5	5·5	3·0	8.2	11·2		10·8	10·8	4·0	15·4	19·4	75	1·0	14.7	15·7
− 115	6·7	9·6	16·3		21·0	21·0	2·0	14·0	16·0		1·0	1·0	8·5	10·5	19·0		14·3	14·3	7·2	25·7	32·9	+ 65		11·2	11·2
− 125	5.9	10·1	16·0				4·0	3·8	7·8				6·7	17.4	24·1		31·6	31·6	10·4	18·7	29·1	+ 55		12·7	12·7
− 135	4·9	5·0	9·9					1·8	1·8				10·0	11·5	21·5		19·1	19·1	4·2	20·8	25·0	45		21·0	21·0
− 145	6·7	6·2	12·9					0·8	0·8				6·4	15·9	22·3		46·5	46·5	6·2	26·8	33·0	35		18·5	18·5
− 155	12·8	13·2	26·0					0·5	0·5				4·8	24·9	29·7		9·0	9·0		37·2	37·2	+ 25		29·5	29·5
− 165	10·5	15·3	25·8										5·1	18·4	23·5		1.0	1·0		0·7	0·7	+ 15		6·5	6·5
− 175	2·5	22·4	24·9										5·2	14·0	19·2					3·5	3·5	+ 5		4·7	4·7
− 185	4·0	27·9	31·9										8·0	20·4	28·4							− 5		2·2	2·2
− 195	1·0	26·7	27·7										2·0	17·4	19·4							− 15		0·5	0·5
− 205		30·3	30·3											28·0	28·0							− 25		0·5	0·5
− 215		21·0	21·0											28·0	28·0							− 35		1·4	1·4
− 225		17·0	17·0											25·0	25·0							− 45		1·7	1·7
− 235		31·0	31·0																			− 55		2·5	2·5

Przebieg czasu, oznaczony *, nie mógł być uwzględniony, z powodu krótkiego trwania.

Stan wody w cm	Stróża			Gdów			Książnice			Proszówki			Popędzynka			Biała			Korzeniów			Stan wody w cm	Pawłów		
	Raba			Raba			Raba			Raba			Wisła			Dunajec			Wisłoka				Wisła		
	Z	L	R	Z	L	R	Z	L	R	Z	L	R	Z	L	R	Z	L	R	Z	L	R		Z	L	R
+ 645																						+ 575	0·5		0·5
+ 635																				0·0	0.0	+ 565	0·2		0·2
+ 625										0.1		0·1								0·1	0·1	+ 555	0·2		0·2
+ 615										0·1		0·1								0·1	0·1	+ 545	0·3		0·3
+ 605										0·1		0·1								0·1	0·1	+ 535	0·3		0·3
+ 595										0·1		0·1								0·1	0·1	+ 525	0·3		0·3
+ 585										0·1		0·1	0·1		0·1					0·1	0·1	+ 515	0·3		0·3
+ 575										0·1		0·1	1.2		1·2					0·1	0·1	+ 505	0·3		0·3
+ 565										0·1		0·1	0·3		0·3					0·1	0·1	+ 495	0·3		0·3
+ 555										0·1		0·1	0·3		0·3					0·1	0·1	+ 485	0·3		0·3
+ 545										0·1		0·1	0·3		0·3					0·1	0·1	+ 475	0·3		0·3
+ 535										0·1		0·1	0·3		0·3					0·1	0·1	+ 465	0·3		0·3
+ 525										0·1		0·1	0·2		0·2					0·1	0·1	+ 455	0·4	0·2	0·6
+ 515										0·1	0·2	0·3	0·2		0·2	0·1		0·1		0·1	0·1	+ 445	0·6	0·3	0·9
+ 505										0·1	0·1	0·2	0·2		0·2	0·6		0·6		0·1	0·1	+ 435	0·6	0·3	0·9
+ 495										0·1	0·1	0·2	0·2		0·2	0·2		0·2	0·1	0·1	0·2	+ 425	0·6	0·3	0·9
+ 485										0·1	0·2	0·3	0·2		0.2	0·2	0·1	0·3	0·1	0·1	0·2	+ 415	0·6	0·3	0·9
+ 475										0·1	0·1	0·2	0·2		0·2	0·2	0·1	0·3	0·1	0·1	0·2	+ 405	0·6	0·3	0·9
+ 465										0·1	0·1	0·2	1·2		1.2	0·2	0·2	0·4	0·1	0·1	0·2	+ 395	0·6	0·6	1·2
+ 455										0·1	0·1	0.2	0·6		0·6	0·1	0·3	0·4	0·1	0·1	0·2	+ 385	0·8	0·6	1·4
+ 445							0·1		0·1	0·1	0·1	0·2	0·6		0·6	0·1	0·3	0·4	0·1	0·1	0·2	+ 375	1·2	0·7	1·9
+ 435							0·1		0·1	0·1	0·1	0·2	0·7		0·7	0·1	0·4	0·5	0·1	0·1	0·2	+ 365	1·2	0·9	2·1
+ 425							0·1		0·1	0·1	0·1	0·2	0·7		0·7	0·1	0·4	0·5	0·2	0·1	0·3	+ 355	0·6	1·9	2·5
+ 415							0·1		0·1	0·1	0·1	0·2	0·5	0·2	0·7	0·1	0·4	0·5	0·2	0·1	0·3	+ 345	0·4	2·8	3·2
+ 405							0·1	0·0	0·1	0·1	0·1	0·2	0·5	1·2	1·7	0·1	0·4	0·5	0·2	0·1	0·3	+ 335	0·4	2·5	2·9
+ 395							0·1	0·2	0·3	0·2	0·1	0·3	0·5	0·3	0·8	0·1	0·4	0·5	0·2	0·1	0·3	+ 325	0·7	3·1	3·8
+ 385							0·1	0·2	0·3	0.2	0·1	0·3	1·0	0·3	1·3	0·1	0·4	0·5	0·2	0·1	0·3	+ 315	1·9	2·0	3·9
+ 375							0·1	0·2	0·3	0·2	0·1	0·3	1·0	1·4	2·4	0·1	0·4	0·5	0·2	0·1	0·3	+ 305	3·1	2·0	5·1
+ 365							0·1	0·3	0·4	0.2	0·1	0·3	0·5	0·6	1·1	0·1	0·4	0·5	0·2	0·1	0·3	+ 295	4·4	2·1	6·5
+ 355							0·1	0·3	0·4	0·3	0·1	0·4	0·3	0·6	0·9	1·1	0·6	1·7	1·2	0·1	1·3	+ 285	2·8	6·7	9·5
+ 345							0·1	0·4	0·5	0·2	0·1	0·3	0·3	0·8	1·1	0·2	1·1	1·3	1·7	0·4	2·1	+ 275	6·3	7·1	13·4
+ 335							0·1	0·4	0·5	1·1	0·1	1·2	0·3	2·2	2·5	1·2	1·3	2·5	0·8	0·7	1·5	+ 265	10·8	10·5	21·3
+ 325							0·1	0·3	0·4	0·4	0·6	1·0	1·0	2·0	3·0	1·4	2·3	3·7	0·4	1·2	1·6	+ 255	8·5	9·8	18·3
+ 315							0·1	0·3	0·4	0·5	0·7	1·2	2·2	1·2	3·4	0·6	2·8	3·4	0·4	2·0	2·4	+ 245	11·0	8·5	19·5
+ 305	0·1	0·1	0·2	0·1		0·1	0·1	0·4	0.5	0·5	0·3	0·8	1·5	1·2	2·7	0·6	2·2	2·8	0·4	0·9	1·3	+ 235	5·0	8·4	13·4
+ 295	0·1	0·1	0·2	0·2		0·2	0·1	0·5	0·6	1·4	0·3	1·7	1·7	3·9	5·6	0·7	1·7	2·4	0·5	0·9	1·4	+ 225	11·1	13·4	24·5
+ 285	0·1	0·1	0·2	0·2		0·2	0·6	1·5	2·1	0·4	0·3	0·7	2·9	8·1	11·0	0·7	1·5	2·2	0·7	1·0	1·7	+ 215	6·7	14·6	21·3
+ 275	0·1	0·3	0·4	0·2	0·1	0·3	2·7	1·0	3·7	0·4	0·6	1·0	3·1	6·3	9·4	0·7	2·4	3·1	0·7	1·4	2·1	+ 205	4·5	18·6	23·1
+ 265	0·1	0·5	0·6	0·4	0·6	1·0	0·9	0·9	1·8	0·4	3·5	3·9	8·1	6.5	14·6	1·4	11·3	12·7	0·7	1·8	2·5	+ 195	2·0	34·2	36·2
+ 255	0·1	0·5	0·6	0·7	1·3	2·0	0·9	0·6	1·5	0·4	2·9	3·3	11·8	4·6	16·4	1·5	12·2	13·7	1·1	2·8	3·9	+ 185		32·6	32·6
+ 245	0·3	0·5	0·8	0·7	1·3	2·0	1·6	0·7	2·3	0·5	2·9	3·4	7·7	15·9	23·6	2·5	8·4	10·9	3·0	3·6	6·6	+ 175		21·4	21·4
+ 235	0·3	0·4	0·7	0.7	1·1	1·8	1·0	1·3	2·3	1·7	1·9	3·6	7·2	5·5	12·7	6·0	14·1	20·1	7·3	4·2	11·5	+ 165		15·0	15·0
+ 225	0·6	0·4	1·0	1·1	1·1	2·2	1.7	2·8	4·5	3·1	2·0	5·1	8·6	12·3	20·9	5·5	23·5	29·0	6·1	4·5	10·6	+ 155		10·5	10·5
+ 215	0·6	0·4	1·0	1·8	1·8	3·6	2·7	2·8	5·5	4·2	3·7	7·9	11·8	15·2	27·0	18·3	33·8	52·1	13·2	9·0	22·2	+ 145		16·5	16·5
+ 205	0·9	0·7	1·6	1·8	4·2	6·0	4·4	4·5	8·9	3·7	5·6	9·3	6·5	27·3	33·8	9·8	30·3	40·1	6·2	9·7	15·9	+ 135		12·3	12·3
+ 195	2·9	1·0	3·9	3·7	9·2	12·9	17·1	10·6	27·7	9·6	7·5	17.1	2·5	35·7	38·2	6·8	27·8	34·6	6·6	14.4	21·0	+ 125		11·0	11·0
+ 185	2·8	3·0	5·8	3·2	13·6	16·8	21·3	20·2	41·5	7·4	10·1	17·5	2·0	29·4	31·4	14·0	21·5	35·5	8·6	16·3	24·9	+ 115		3·0	3·0
+ 175	17·0	11·8	28·8	6·2	16·1	22·3	28·2	49·1	77·3	13·9	14·0	27·9		28·9	28·9	7·5	20·0	27·5	15·3	11·6	26·9				
+ 165	31·0	43·9	74·9	43·0	24·3	67·3	6·3	80·1	86·4	16·3	20·7	37·0		16·2	16·2	5·0	26·0	31·0	12·0	24·1	36·1				
+ 155	28·0	74·3	102·3	18·0	62·8	80·8		40·4	40·4	11·5	26·5	38·0		22·2	22·2	3·0	21·5	24·5	2·0	60·7	62·7				
+ 145	6·0	71·0	77·0	9·0	85·9	94.9		21·0	21·0	8·0	48·4	56·4		21·0	21·0		2·0	2·0		61·0	61·0				
+ 135		66·0	66·0		44·4	44·4		34·0	34·0	2·0	54·4	56·4		4·0	4·0		2·5	2·5		40·0	40·0				
+ 125					7·2	7·2					66·0	66·0													

Przebieg czasu, oznaczony *, nie mógł być uwzględniony z powodu krótkiego trwania.

Stan wody w cm.	Zator			Stary-Sącz			Ostrówek			Dąbrowa-Wrzawska			Brzeźnica			Warszawa		
	Skawa			Poprad			Wisła			Wisła			Wisłoka			Wisła		
	Z	L	R	Z	L	R	Z	L	R	Z	L	R	Z	L	R	Z	L	R
+ 575										0·3		0·3						
+ 565										0·7		0·7						
+ 555										0·3		0·3						
+ 545										0·3		0·3						
+ 535							0·1		0·1	0·3		0·3		0·1	0·1			
+ 525							0·4		0·4	0·3		0·3		0·1	0·1			
+ 515							0·4		0·4	0·3		0·3		0·1	0·1			
+ 505							0·4		0·4	1·4		1·4		0·1	0·1			
+ 495							0·4		0·4	1·2		1.2		0·1	0·1			
+ 485							0.5		0·5	1·5		1·5	0·1	0·1	0·2			
+ 475							0·5		0·5	1·0		1·0	0·1	0·1	0·2			
+ 465							0·4		0·4	0·6	0·5	1·1	0·1	0·1	0·2	1·0		1·0
+ 455							1·7		1·7	0·6	0·6	1·2	0·1	0·1	0.2	0·4		0·4
+ 445							1·9	0·1	2·0	1·0	0·4	1·4	0·1	0·1	0·2	0·4		0·4
+ 435							1·9	0·2	2·1	1·0	0·7	1·7	0·1	0·1	0·2	0·4		0·4
+ 425							2·9	0·2	3·1	1·5	0·7	2·2	0·2	0·1	0·3	0·7		0·7
+ 415							1·8	0·2	2·0	0·7	0·7	1·4	0·2	0·1	0·3	1·7		1·7
+ 405							0·6	0·2	0·8	1·0	0·4	1·4	0·2	0·1	0·3	1·8		1·8
+ 395							0·7	1·2	1·9	1·0	1·4	2·4	0·2	0·1	0·3	1·0		1·0
+ 385							0·8	0·3	1·1	1·2	2·4	3·6	0·2	0·1	0·3	1·4		1·4
+ 375							0·8	0·4	1·2	0·8	2·3	3·1	0·1	0·1	0·2	1·6		1·6
+ 365				0·1		0·1	0·5	0·4	0·9	0.4	1·8	2·2	0·1	0·1	0·2	1·1	0·2	1·3
+ 355				0·3		0·3	0·5	0·4	0·9	0·4	2·3	2·7	0·1	0·1	0·2	0·6	0·5	1·1
+ 345				0.3		0·3	0·5	0.4	0·9	1·5	1·3	2·8	0·1	0·1	0·2	1·1	0·5	1·6
+ 335				0.3		0·3	0.5	0·4	0·9	0·8	1·3	2·1	1·2	0·2	1·4	1·3	2·0	3·3
+ 325	0·1		0·1	0·3	0·2	0·5	0·6	0·4	1·0	0·8	1·2	2·0	1·2	0·2	1·4	1·6	1·2	2·8
+ 315	0·2		0·2	0·3	0·7	1·0	0·6	2·9	3·5	1·8	1·3	3·1	0·7	0·2	0·9	1·3	2·2	3·5
+ 305	0·2		0·2	0·2	0·6	0·8	0·6	2·7	3·3	1·6	1·4	3·0	0·7	0·4	1·1	1·2	2·6	3·8
+ 295	0·2		0·2	0·2	0·5	0·7	0·9	2·1	3·0	4.5	3·5	8·0	0·4	0·7	1·1	0·9	1·6	2·5
+ 285	0·2		0·2	0·2	0·7	0·9	1·2	1·1	2·3	2·8	2·3	5·1	0·4	1·1	1·5	2·9	1·6	4·5
+ 275	0.2		0·2	0·2	0·9	1·1	1·7	0·8	2·5	6·8	6·4	13·2	0·4	1·2	1·6	2·4	3·6	6·0
+ 265	0·2		0·2	0·2	1·7	1·9	1·2	0·8	2·0	5·8	4·4	10·2	0·5	1·2	1·7	2·8	3·5	6·3
+ 255	0·2		0·2	0.2	1·6	1·8	1·2	0·8	2·0	4·7	4·4	9·1	0·7	1·1	1·8	1·8	4·4	6·2
+ 245	0·3	0·1	0·4	1·1	1·3	2·4	1·4	1·0	2·4	4·7	9·4	14·1	0·8	1·1	1·9	3·8	5·1	8.9
+ 235	0·3	0·8	1·1	0·3	2·3	2·6	1·4	2·5	3·9	4·4	7·2	11.6	0·8	1·1	1·9	4·3	4·3	8·6
+ 225	0·3	1·2	1·5	0·5	1·5	2·0	1·4	4·6	6·0	5·4	4·7	10·1	0·8	1·7	2·5	9·8	9·4	19·2
+ 215	0·8	2·0	2·8	2·0	2·0	4·0	2·1	7·4	9·5	3·4	6·6	10·0	0·7	3·8	4·5	3·8	7·5	11·3
+ 205	1·3	1·3	2·6	1·5	4·9	6·4	6·1	8·4	14·5	5·7	13·3	19·0	5·8	5·2	11·0	3·8	2·5	6·3
+ 195	2·5	1·7	4·2	2·0	6·5	8.5	5·9	10·7	16·6	8·5	17·1	25·6	2·8	7·9	10·7	7·9	2·0	9·9
+ 185	2.3	1·7	4·0	2·6	9·1	11·7	7·9	11·2	19·1	1·5	24·3	25·8	2·6	7·5	10·1	1·9	4·7	6·1
+ 175	2·7	4·4	7·1	3·7	10·2	13·9	8·9	8·8	17·7	1·0	29·3	30·3	4·5	7·5	12·0	2·9	17·0	19·4
+ 165	0·7	4·4	5·1	4.1	20·9	25·0	9·2	12·9	22·1	1·0	38·2	39·2	8·7	13·5	22·2	7·4	15·0	23·4
+ 155	0·8	5·3	6·1	4·1	17·4	21·5	14·0	17·2	31·2	1·5	21·2	22·7	6.3	8·2	14·5	5·5	19·6	25·1
+ 145	1·0	6·7	7·7	3·1	15·7	18·8	3·5	31·9	35·4	3·0	12·0	15·0	6·9	6·5	13·4	7·5	27·3	34·8
+ 135	3·3	18·5	21·8	6·1	25·7	31·8	3·0	46·4	49·4	2·0	8·2	10·2	13·4	8·6	22·0	2·0	26·7	28·7
+ 125	11·8	17·5	29·3	21·1	52·6	73·7		26·0	26·0		23·2	23·2	24·1	27·7	51·8	1·0	31·5	32·5
+ 115	8·9	31·2	40·1	35·0	34·0	69·0		16·3	16·3		1·2	1·2	4·6	38·9	43·5		23·5	23·5
+ 105	16·5	31·2	47·7	1·0	55·0	56·0		18·0	18·0		12·2	12·2		47·2	47·2		27·0	27·0
+ 95	27·0	92·0	119·0		9·0	9·0		22·7	22·7		1·2	1.2		74·3	74.3		28·0	28·0
+ 85	9·0	55·0	64·0					13·0	13·0		4·0	4·0		6·0	6·0			

Stan wody w cm.	Szczucin			Jarosław		
	Wisła			San		
	Z	L	R	Z	L	R
+ 425	0·1		0·1			
+ 415	0·4		0·4			
+ 405	0·2		0·2			
+ 395	0·3		0·3			
+ 385	0·3		0·3			
+ 375	0·3		0·3			
+ 365	0·2		0·2			
+ 355	0·2		0·2			
+ 345	0·4		0·4			
+ 335	0·4		0·4			
+ 325	0·4		0·4			
+ 315	0·2	0·1	0·3		0·0	*0·0
+ 305	0·2	0·3	0·5		0·1	0·1
+ 295	0·2	0·3	0·5	0·1	0·1	0·2
+ 285	0·4	0·3	0·7	0·5	0·1	0·6
+ 275	0·8	0·3	1·1	0·5	0·2	0·7
+ 265	0·7	0·5	1·2	0·1	0·2	0·3
+ 255	0·7	0·6	1·3	0·1	0·2	0·3
+ 245	0·4	0·5	0·9	0·1	0·2	0·3
+ 235	0·4	0·5	0·9	0·2	0·2	0·4
+ 225	0·4	0·5	0·9	0·2	0·7	0·9
+ 215	0·4	0·4	0·8	0·2	0·7	0·9
+ 205	0·4	0·3	0·7	0·5	0·7	1·2
+ 195	0·4	0·3	0·7	0·7	0·7	1·4
+ 185	0·4	0·3	0·7	0·7	0·3	1·0
+ 175	0·4	1·2	1·6	0·6	0·3	0·9
+ 165	1·3	2·3	3·6	0·9	0·3	1·2
+ 155	0·3	3·0	3·3	0·8	0·3	1·1
+ 145	0·3	1.9	2·2	0·8	0·5	1·3
+ 135	0·6	1·4	2·0	0·7	0·7	1·4
+ 125	0·6	1·2	1·8	0·7	0·7	1·4
+ 115	0·6	1·2	1·8	1·4	0·8	2·2
+ 105	0·8	1·3	2·1	1·6	0·9	2·5
+ 95	1·0	2·0	3·0	1·1	0·9	2·0
+ 85	2·6	2·0	4·6	1·1	0·9	2·0
+ 75	1·8	2·5	4·3	1·8	1·3	3·1
+ 65	1·8	4·5	6·3	1·6	2·9	4·5
+ 55	2·3	4·9	7·2	1·3	5·0	6·3
+ 45	2·9	6·4	9·3	1·5	4·5	6·0
+ 35	4·0	6·5	10·5	3·5	6·2	9·7
+ 25	8·0	7·0	15·0	3·1	6·4	9·5
+ 15	9·1	7·2	16·3	3·0	5·8	8·8
+ 5	3·7	4·5	8·2	2·8	9·1	11·9
5	5·9	5·0	10·9	3·4	8.2	11·6
— 15	6·0	12·1	18·1	5·9	9·8	15·7
— 25	7·4	15·5	22·9	3·9	12·5	16·4
35	8·2	18·6	26·8	2·9	14·4	17·3
— 45	3·4	26·3	29·7	4·9	16·6	21·5
55	2.7	28·6	31·3	4·2	8·1	12·3
— 65	3·7	23·3	27·0	7·7	9·4	17·1
— 75	2·2	12·4	14·6	6·7	10·5	17·2
— 85	0·2	8·0	8·2	6·1	18·3	24·4
— 95		11·0	11·0	2·1	32·6	34·7
— 105		37·5	37·5	3·0	13·4	16·4
— 115		9·5	9·5	5·0	39·3	44·3
— 125		1·0	1·0	3·0	30·0	33·0

Przebieg czasu, oznaczony *, nie mógł być uwzględniony z powodu krótkiego trwania.

Stan wody w cm	Smolice			Czernichów			Krościenko			Gołkowice			Otałęż			Hurko			Chwałowice			Stan wody w cm	Silno		
	Wisła			Wisła			Dunajec			Dunajec			Wisła			San			Wisła				Wisła		
	Z	L	R	Z	L	R	Z	L	R	Z	L	R	Z	L	R	Z	L	R	Z	L	R		Z	L	R
615													0·2		0·2							465		1·0	
605													0·4		0·4							455		1·2	
595	0·0		0·0										0·4		0·4							445		0·7	
585	0·5		0·5										0·4		0·4							435		0·7	
575	0·5		0·5										0·4		0·4							425		0·7	
565	0·2		0·2	0·1		0·1							0·4		0·4							415		0·7	
555	0·2		0·2	0·2		0·2							0·3		0·3							405		1·5	
545	0·2		0·2	0·2		0·2							0·3		0·3							395		1·5	
535	0·2		0·2	0·2		0·2							0·3		0·3							385		1·3	
525	0·2		0·2	0·2		0·2							0·3		0·3		0·0	0·0				375		1·3	
515	0·2		0·2	0·3		0·3							0·3	0·2	0·5		1·0	1·0				365		2·3	
505	0·2		0·2	0·2		0·2							0·5	0·5	1·0		0·1	0·1	0·5		0·5	355		0·8	
495	0·2		0·2	0·2		0·2							0·8	0·6	1·4		0·1	0·1	0·5		0·5	345		2·8	
485	0·2		0·2	0·2		0.2							0·8	0·6	1·4		0·1	0·1	0·4	0·2	0·6	335		3·4	
475	0·2		0·2	0·2		0·2							0·8	0·6	1·4		0·2	0·2	0·4	0·3	0·7	325		3·4	
465	0·2		0·2	0·2		0·2							0·6	0·6	1·2		0·2	0·2	0·5	0·3	0·8	315		4·3	
455	0·2		0·2	0·2		0·2							0·6	0·5	1·1		0·2	0·2	0·8	0·3	1·1	305		2·2	
445	0·3		0·3	0·2		0·2		0·0	0·0				0·6	0·4	1·0		0·2	0·2	0·9	0·3	1·2	295		2·4	
435	0·6		0·6	0·2		0·2		0·1	0·1				0·6	0·3	0·9		0·2	0·2	0·9	0·2	1·1	285		1·5	
425	0·6		0·6	0·2		0·2		0·1	0·1				0·6	0·3	0·9	0·1	0·1	0·2	1·6	0·2	1·8	275		1·5	
415	0·7	0·1	0·8	0·2		0·2		0·1	0·1				1·3	0·4	1·7	0.1	0·1	0·2	1·4	0·2	1·6	265		1·5	
405	0·7	0·2	0·9	0·4		0·4		0·1	0·1				0·3	1·4	1·7	0·1	0·1	0·2	1·4	2·4	3·8	255		2·2	
395	0.7	0·2	0·9	0·7		0·7		0·2	0·2				0·3	3·8	4·1	0·1	0·2	0·3	1·2	2·1	3·3	245		2·2	
385	0·6	1·4	2·0	0·7		0·7	0·1	0·4	0·5	0·1		0·1	0·3	2·2	2·5	0·1	0·3	0·4	1·5	2·2	3·7	235		1·2	
375	0·4	0·5	0·9	0·7		0·7	0·1	0·4	0·5	0·1		0·1	0·3	2·5	2·8	0·1	0·3	0·4	1·5	2·0	3·5	225		2·3	
365	0·4	0·6	1·0	0·8	0·1	0·9	0·1	0·4	0·5	0·1		0·1	0·8	1·4	2·2	0·2	0·4	0·6	3·6	1·2	4·8	215		4·3	
355	0·5	0·6	1·1	0·8	0·6	1·4	0·2	0·4	0·6	0·1	0·1	0·2	0·8	1·3	2·1	0·2	0·4	0·6	2·2	1·2	3·4	205		6·3	
345	0·5	1·7	2·2	0·6	0·9	1·5	0·2	0·3	0·5	0·1	0·1	0·2	0·8	1·3	2·1	0·2	0·4	0·6	2·2	2·9	5·1	195		2·8	
335	0·5	1·1	1·6	0·6	0·7	1·3	0·2	0·3	0·5	0·1	0·1	0·2	1·0	1·3	2·3	0·2	0·4	0·6	2·7	3·0	5·7	185		5·8	
325	0·5	1·1	1·6	0·6	0·7	1·3	0·2	0·4	0·6	0·1	0·1	0·2	3·4	3·5	6·9	0·2	0·5	0·7	2·2	3·4	5·6	175		3·8	
315	1·6	0·8	2·4	0·6	1·5	2·1	0·2	0·5	0·7	0·1	0·1	0·2	3·7	2·3	6·0	0·6	0·5	1·1	5·2	3·0	8·2	165		2·0	
305	1·8	1·3	3·1	0·6	1·7	2·3	0·2	0·7	0·9	0·1	0·1	0·2	2·1	4·5	6·6	1·1	0·5	1·6	4·0	6·2	10·2	155		2·5	
295	1·3	2·0	3·3	0·8	0·7	1·5	0·2	1·1	1·3	0·1	0·1	0·2	3·2	5·5	8·7	0·9	1·1	2·0	5·5	6·4	11·9	145		3·0	
285	1·5	3·2	4·7	0·8	0·7	1·5	0·4	2·8	3·2	0·2	0·1	0·3	3·2	8·8	12·0	0·6	1·6	2·2	7·7	4·2	11·9	135		4·5	
275	2·5	7·0	9·5	1·7	1·0	2·7	0·7	3·1	3·8	0·2	0·2	0·4	6·8	7·4	14·2	1·0	2·7	3·7	6·1	4·8	10·9	125		4·9	
265	3·0	6·3	9·3	2·6	1·3	3·9	0·9	3·6	4·5	0·2	0·2	0·4	11·0	6·8	17·8	1·1	2·2	3·3	3·1	5·3	8·4	115		6·4	
255	5·2	4·5	9·7	2·6	6·6	9·2	1·1	3·2	4·3	0·3	0·3	0·6	6·3	9·5	15·8	1·0	3·0	4·0	5·1	4·6	9·7	105		16·1	
245	5·6	6·9	12·5	5·8	6·8	12·6	0·9	5·8	6·7	0·3	2·3	2·6	8·8	9·9	18·7	0·9	2·4	2·3	5·1	11·2	16·3	95		12·6	
235	6·3	9·0	15·3	6·1	5·7	11·8	0·9	12·2	13·1	0·6	2·0	2·6	3·3	10·6	13·9	0·9	3·0	3·9	6·3	15·4	21·7	85		14·0	
225	5·4	10·0	15·4	6·1	5·3	11·4	1·4	22·0	23·4	0·8	1·5	2·3	5·7	12·8	18·5	0·9	14·0	14·9	9·0	14·2	23·2	75		22·5	
215	5·5	7·6	13·1	8·5	10·9	19·4	3·1	21·4	24·5	0·8	1·4	2·2	4·7	14·3	19·0	3·3	11·5	14·8	1·5	16·2	17·7	65		14·7	
205	5·6	8·1	13·7	6·5	12·4	18·9	4·6	34·2	38·8	1·6	1·9	3·5	4·7	21·0	25·7	4·1	11·2	15·3	3·0	22·7	25·7	55		9·4	
195	4·9	11·6	16·5	8·2	9·2	17·4	7·3	45·1	52·4	1·4	6·8	8·2	5·7	30·9	36·6	9·9	21·4	21·3	1·5	21·5	23·0	45		11·2	
185	15·6	13·2	28·8	13·7	11·6	25·3	27·0	35·5	62·5	1·4	6·8	8·2	0·7	20·3	21·0	22·1	9·6	31·7	1·5	28·3	29·8	35		19·5	
175	6·8	18·9	25·7	6·3	15·8	22·1	40·0	56·7	96·7	2·0	25·2	27·2	0·7	17·7	18·4	17·0	10·6	27·6		20·5	20·5	25		21·2	
165	2·8	23·9	26·7	6·0	29·1	35·1	1·0	17·7	18·7	1·7	39·4	41·1	1·5	8·0	9·5	6·5	19·6	26·1		16·8	16·8	15		30·2	
155	3·2	19·8	23·0	4·0	29·3	33·3		4·7	4·7	4·7	52·2	56·9		8·0	8·0	15·5	17·4	32·9		7·7	7·7	5		6·7	
145	2·0	22·4	24·4	1·0	18·3	19·3		0·7	0·7	9·7	25·0	34·7		20·0	20·0	2·0	20·5	22·5		26·3	26·3	5		6·0	
135		30·0	30·0		27·6	27·6		0·5	0·5	20·0	45·0	65·0		19·0	19·0		29·4	29·4		11·3	11·3				
125		18·0	18·0		25·5	25·5		0·2	0·2	28·8	40·0	68·8		10·0	10·0		23·9	23·9		4·0	4·0				
115		17·0	17·0		16·0	16·0		0·1	0·1	11·8	6·0	17·8		4·0	4·0		66·2	66·2		2·0	2·0				
105		26·0	26·0		35·0	35·0				3·5	18·0	21·5					8·2	8·2							

Przebieg czasu, oznaczony *, nie mógł być uwzględniony z powodu krótkiego trwania.

Stan wody w cm	Toruń			Grudziądz			Fordon			Nowa Wieś		
	Wisła			Wisła			Wisła			Drwęca		
	Z	L	R	Z	L	R	Z	L	R	Z	L	R
+ 595	0·2		0·2									
+ 585	0·5		0·5									
+ 575	0·5		0·5	0·5		0·5						
+ 565	0·5		0·5	0·8		0·8						
+ 555	0·4		0·4	0·4		0·4						
+ 545	0·7		0·7	0·4		0·4	0·3		0·3			
+ 535	1·7		1·7	0·4		0·4	0·7		0·7			
+ 525	1·2		1·2	0·7		0·7	0·8		0·8			
+ 515	1·1		1·1	1·7		1·7	0·5		0·5			
+ 505	1·9		1·9	1·2		1·2	0·5		0·5			
+ 495	0·9		0·9	1·9		1·9	1·8		1·8			
+ 485	0·4		0·4	1·4		1·4	1·8		1·8			
+ 475	0·4		0·4	0·4		0·4	1·3		1·3			
+ 465	0·3		0·3	0·4		0·4	2·0		2·0			
+ 455	0·3		0·3	0·4		0·4	0·4		0·4			
+ 445	0·3	1·0	1·3	0·4		0·4	0·4		0·4			
+ 435	0·3	1·0	1·3	0·4		0·4	0·4		0·4			
+ 425	0·3	1·0	1·3	0·4	1·0	1·4	0·4		0·4			
+ 415	0·3	0·8	1·1	0·4	1·5	1·9	0·4	1·0	1·4			
+ 405	0·3	0·8	1·1	0·4	1·0	1·4	0·4	2·0	2·4			
+ 395	2·0	1·3	3·3	0·5	0·8	1·3	0·4	0·8	1·2			
+ 385	2·5	2·3	4·8	2·8	1·3	4·1	0·4	0·8	1·2			
+ 375	2·3	1·5	3·8	2·8	2·4	5·2	1·9	1·3	3·2			
+ 365	0·9	1·5	2·4	1·7	1·5	3·2	2·4	2·3	4·7			
+ 355	0·9	2·5	3·4	1·1	1·5	2·6	1·1	0·8	1·9			
+ 345	0·7	0·8	1·5	1·1	3·0	4·1	1·6	0·8	2·4			
+ 335	2·4	1·8	4·2	1·6	2·5	4·1	1·6	3·5	5·1			
+ 325	3·9	6·9	10·8	5·8	4·5	10·3	1·0	2·5	3·5			
+ 315	2·4	5·2	7·6	3·7	6·8	10·5	2·0	3·2	5·2			
+ 305	1·9	1·2	3·1	3·2	1·4	4·6	5·5	8·2	13·7			
+ 295	2·1	2·2	4·3	2·8	2·4	5·2	2·1	1·4	3·5			
+ 285	3·1	1·8	4·9	3·0	1·6	4·6	2·6	1·4	4·0			
+ 275	2·8	1·6	4·4	3·0	1·6	4·6	4·5	2·1	6·6			
+ 265	2·9	1·7	4·6	3·0	1·9	4·9	2·5	2·0	4·5			
+ 255	2·8	2·7	5·5	3·5	2·1	5·6	3·0	1·4	4·4			
+ 245	2·8	2·7	5·5	2·4	2·6	5·0	3·0	1·9	4·9			
+ 235	6·2	1·5	7·7	4·4	3·3	7·7	3·0	3·5	6·5			
+ 225	4·1	2·8	6·9	2·8	5·0	7·8	4·5	1·9	6·4			
+ 215	2·6	5·3	7·9	1·9	6·5	8·4	3·5	1·9	5·4			
+ 205	2·7	5·3	8·0	1·7	6·4	8·1	3·0	6·4	9·4			
+ 195	1·6	6·3	7·9	1·7	1·9	3·6	1·5	10·4	11·9			
+ 185	1·6	2·5	4·1	3·6	3·0	6·6	1·5	2·0	3·5			
+ 175	4·7	3·0	7·7	3·1	2·5	5·6	2·0	2·0	4·0			
+ 165	3·7	4·0	7·7	3·1	4·5	7·6	3·7	4·5	8·2			
+ 155	3·1	3·5	6·6	1·1	3·5	4·6	2·7	4·6	7·3			
+ 145	1·1	7·0	8·1	1·1	4·0	5·1	5·2	3·6	8·8			
+ 135	0·8	7·4	8·2	2·0	7·5	9·5	1·2	5·0	6·2			
+ 125	0·8	11·5	12·3	3·0	11·5	14·5	0·7	10·0	10·7			
+ 115	3·0	17·0	20·0	3·3	14·5	17·8	0·7	12·5	13·2			
+ 105	3·6	14·9	18·5	0·8	15·0	15·8	3·5	17·6	21·1			
+ 95	0·6	23·4	24·0	0·8	20·2	21·0	3·8	13·6	17·4			
+ 85	0·8	10·9	11·7	1·5	12·4	13·9	0·6	20·1	20·7			
+ 75	0·8	12·4	13·2	0·5	10·4	10·9	0·6	10·6	11·2			
+ 65	0·3	20·0	20·3		16·4	16·4	1·3	13·6	14·9			
+ 55		18·0	18·0		21·5	21·5	0·3	23·0	23·3			
+ 45		27·0	27·0		22·5	22·5		18·0	18·0			
+ 35		18·5	18·5		22·5	22·5		30·0	30·0			
+ 25		1·7	1·7		7·5	7·5		10·0	10·0			
+ 15		2·2	2·2		3·2	3·2		4·2	4·2			
+ 5		0·7	0·7		1·5	1·5		1·7	1·7			
— 5		0·7	0·7		0·6	0·6		1·7	1·7			
— 15		1·2	1·2		0·6	0·6		1·2	1·2			
— 25		3·5	3·5		1·2	1·2		2·0	2·0			
— 35		0·5	0·5		4·0	4·0		2·0	2·0			

Stan wody w cm	Puławy			Małe Słońca			Solec pod Toruniem			Dęblin		
	Wisła			Wisła			Wisła			Wisła		
	Z	L	R	Z	L	R	Z	L	R	Z	L	R
+ 515					2·0							
+ 505					1·3							
+ 495					0·8							
+ 485					0·8					0·1		0·1
+ 475					1·3					1·2		1·2
+ 465					1·8					0·6		0·6
+ 455					0·8					1·8		1·8
+ 445					2.5					1·1		1·1
+ 435					2·0					1·2		1·2
+ 425					1·5					1·3	0·2	1·5
+ 415					1·3					1·4	0·4	1·8
+ 405					2·8					1·3	0·5	1·8
+ 395					6·1					1·0	0.5	1·5
+ 385					1·7			1·5		1·4	1·3	2·7
+ 375	1·0		1·0		1·3			1·0		0·4	1·3	1·7
+ 365	0·3		0·3		1·3			0·8		0·4	3·3	3·7
+ 355	0·3		0·3		1·1			0·7		1·4	1·4	2·8
+ 345	0·3		0·3		1.3			0·7		0.9	1·4	2·3
+ 335	0·3		0·3		1·4			3·3		0·9	1·2	2·1
+ 325	0·3		0·3		2·1			2·0		1·4	2·8	4·2
+ 315	0·3		0·3		1·4			1·3		3·4	5·4	8·8
+ 305	0·3		0·3		1·4			2·9		6·7	3·4	10·1
+ 295	0·3	0·3	0·6		1·3			4·2		1·7	7·2	8·9
+ 285	1·5	0.4	1·9		1·8			4·2		6·9	5·3	12·2
+ 275	0·9	0·4	1·3		1·4			6.2		11·4	6·4	17·8
+ 265	1·0	0·4	1·4		2·5			4·4		3·9	6·2	10·1
+ 255	1·0	0·2	1·2		1·7			2·6		5·3	8·9	14·2
+ 245	0·8	0·2	1·0		4·3			2·3		6·8	6·9	13·7
+ 235	0·8	0·2	1·0		5·3			1·9		6·8	5·2	12·0
+ 225	0·8	1·5	2·3		4·3			2·4		7·6	15·7	23·3
+ 215	1·4	4·5	5·9		3·8			1·9		12·1	10·0	22·1
+ 205	0·4	2·0	2·4		1·4			5·4		0·6	13·8	14·4
+ 195	0·4	1·3	1·7		1·4			5·2			19·2	19·2
+ 185	0·4	1·2	1·6		1·9			7·1			32·1	32·1
+ 175	2·3	1.2	3·5		2·9			3·5			20·0	20·0
+ 165	1·8	4·1	5·9		2·9			2·0			18·1	18·1
+ 155	3·3	3·5	6·8		2·4			5·0			27·8	27·8
+ 145	1·7	4·4	6·1		3·9			4.7			18·6	18·6
+ 135	2·1	5·0	7·1		3·4			2·7			25·5	25·5
+ 125	8·9	6·9	15.8		6·5			6·2			5·0	5·0
+ 115	7.7	4·9	12·6		8·5			11·2				
+ 105	5·2	5·1	10·3		14·3			19·7				
+ 95	5·7	6·1	11·8		9·3			15·7				
+ 85	7·2	4·3	11·5		11·7			20·8				
+ 75	7·4	13·3	20·7		16·9			12·3				
+ 65	4·3	17·8	22·1		9·4			20·2				
+ 55	5·3	17·8	23·1		10·3			15·5				
+ 45	4·8	21·8	26·6		9·2			20·0				
+ 35	6·5	26·8	33·3		13·8			29·2				
+ 25	4·0	31·5	35·5		21·8			9·7				
+ 15		22·5	22·5		15·3			5·7				
+ 5		10·5	10·5		27·0			2·6				
— 5		22·5	22·5		2·5			0·7				
— 15		11·5	11·5		2.5			0·5				
— 25		12·8	12·8		1·0			0·6				
— 35		3·8	3·8		2·7			1·5				
— 45		4·3	4·3		0·8			3.0				
— 55					0·7							
— 65					0·6							
— 75					1·3							
— 85					2·3							
— 95					2·0							

Stan wody w cm	Żabno			Sandomierz			Stan wody w cm	Tczew		
	Dunajec			Wisła				Wisła		
	Z	L	R	Z	L	R		Z	L	R
+ 405	0·1		0·1	0·3		0·3	+ 635	0·2		0·2
+ 395	0·1		0·1	0·8		0·8	+ 625	1·2		1·2
+ 385	0·1		0·1	0·3		0·3	+ 615	1·4		1·4
+ 375	0·1		0·1	0·3		0·3	+ 605	1·1		1·1
+ 365	0·1	0·0	0·1	0·3		0·3	+ 595	1·1		1·1
+ 355	0·1	0·1	0·2	0·3		0·3	+ 585	1·1		1·1
+ 345	0·1	0·1	0·2	0·3		0·3	+ 575	1·0		1·0
+ 335	0·1	0·1	0·2	0·3		0·3	+ 565	1·0		1·0
+ 325	0·1	0·1	0·2	1·3	1·0	2·3	+ 555	1·3		1·3
+ 315	0·1	0·2	0·3	3·5	0·2	3·7	+ 545	0·3		0·3
+ 305	0·1	0·2	0·3	2·5	0·5	3·0	+ 535	0·3		0·3
+ 295	0·1	0·2	0·3	1·5	1·0	2·5	+ 525	0·3		0·3
+ 285	0·1	0·2	0·3	1·5	1·0	2·5	+ 515	0·3	1·0	1·3
+ 275	0·1	0·2	0·3	1·6	0·4	2·0	+ 505	0·4	1·3	1·7
+ 265	0·1	0·2	0·3	2·1	0·4	2·5	+ 495	0·4	1·3	1·7
+ 255	0·1	0·2	0·3	3·1	0·7	3·8	+ 485	0·6	0·8	1·4
+ 245	0·1	0·2	0·3	0·8	1·4	2·2	+ 475	1·9	0·8	2·7
+ 235	0·1	0·2	0·3	0·8	1·7	2·5	+ 465	2·9	2·3	5·2
+ 225	0·1	0·2	0·3	0·6	1·3	1·9	+ 455	1·3	1·3	2·6
+ 215	0·1	0·2	0·3	0·3	1·9	2·2	+ 445	2·1	2·5	4·6
+ 205	0·1	0·2	0·3	1·3	1·7	3·0	+ 435	1·1	1·8	2·9
+ 195	0·1	0·2	0·3	0·8	1·7	2·5	+ 425	1·1	1·3	2·4
+ 185	0·1	0·2	0·3	0·8	1·6	2·4	+ 415	1·0	2·8	3·8
+ 175	0·1	0·2	0·3	1·3	1·8	3·1	+ 405	5·0	6·3	11·3
+ 165	0·4	0·2	0·6	1·5	1·8	3·3	+ 395	3·4	2·8	6·2
+ 155	0·4	0·2	0·6	1·1	2·2	3·3	+ 385	3·0	0·8	3·8
+ 145	0·3	0·4	0·7	1·1	3·4	4·5	+ 375	3·2	2·7	5·9
+ 135	0·2	0·6	0·8	1·0	3·4	4·4	+ 365	2·3	1·2	3·5
+ 125	0·4	0·7	1·1	1·5	6·3	7·8	+ 355	2·3	1·3	3·6
+ 115	0·5	0·7	1·2	6·2	7·6	13·8	+ 345	2·2	1.8	4·0
+ 105	0·5	0·7	1·2	4·1	5·1	9.2	+ 335	2·4	1·4	3·8
							+ 325	2·4	1·4	3·8
+ 95	0·5	0·7	1·2	5·7	4·6	10·3	+ 315	1·7	1·9	3·6
							+ 305	2·2	1·9	4·1
+ 85	1·2	0·7	1·9	3·8	6·4	10·2	+ 295	3·7	1·8	5·5
							+ 285	1·6	2·0	3·6
+ 75	0·3	2·1	2·4	5·6	6·4	12·0	+ 275	1·8	2·2	4·0
							+ 265	1·3	4·9	6·2
+ 65	0·3	3·2	3·5	6·4	6·9	13·3	+ 255	1·2	4·4	5·6
							+ 245	1·5	3·4	4·9
+ 55	0·3	0·9	1·2	5·6	12·0	17·6	+ 235	1·5	5·4	6·9
							+ 225	2·2	1·4	3·6
+ 45	0·4	0·8	1·2	7·2	14·6	21·8	+ 215	3·2	1·4	4·6
							+ 205	0·7	1·9	2·6
+ 35	0·4	0·9	1·3	8·5	14·5	23·0	+ 195	2·7	3·9	6·6
							+ 185	1·2	3·4	4·6
+ 25	0·4	1·1	1·5	3·0	18·8	21·8	+ 175	0·7	2·4	3·1
							+ 165	0·8	3·0	3·8
+ 15	0·4	1·1	1·5	2·0	30·1	32·1	+ 155	1·3	5·5	6·8
							+ 145	0·8	6·8	7·6
+ 5	0·4	1·3	1·7		25·1	25·1	+ 135	0·8	10·0	10·8
							+ 125	1·8	11·0	12·8
— 5	0·5	1·8	2·3		16·2	16·2	+ 115	0·8	12·6	13·4
							+ 105	2·8	12·7	15·5
— 15	0·7	5·9	6·6		11·7	11·7	+ 95	2·8	13·4	16·2
— 25	0·7	9·6	10·3		10·7	10·7	+ 85	0·6	12·4	13·0
— 35	1·1	5·9	7·0		17·3	17·3	+ 75	0·7	8·3	9·0
— 45	1·6	5·5	7·1		21·3	21·3	+ 65	0·7	14·2	14·9
— 55	1·4	7·6	9·0		8·3	8·3	+ 55	0·3	14·8	15·1
— 65	4·0	8·0	12·0		2·0	2·0	+ 45		19·3	19·3
— 75	3·3	13·3	16·6				+ 35		17·8	17·8
— 85	4·4	21·1	25·5				+ 25		15·3	15·3
— 95	11·8	25·7	37·5				+ 15		4·3	4·3
— 105	9·2	16·5	25·7				+ 5		2·8	2·8
— 115	6·7	25·0	31·7				5		3·7	3·7
— 125	6·9	14·4	21·3				— 15		0·7	0·7
— 135	17·0	20·9	37·9				— 25		0·7	0·7
— 145	8·0	10·1	18·1				— 35		0·4	0·4
— 155	4·0	11·0	15·0				— 45		0·4	0·4
— 165		20·0	20·0				— 55		0·4	0·4
— 175		21·0	21·0				— 65		3·3	3·3
— 185		12·0	12·0				— 75		2·0	2·0

IV.

ZESTAWIENIE CIEPŁOTY WODY W STOPNIACH CELSJUSZA.

TABLEAU DE LA TEMPERATURE DE L'EAU.

L. p. 41. **Skawce.** Skawa.

Dnia	Styczeń	Luty	Marzec	Kwiecień	Maj	Czerwiec	Lipiec	Sierpień	Wrzesień	Październik	Listopad	Grudzień
1	0.7	0.9	2.3	7.5	10.4	15.4	18.7	12.7	12.0	13.6	0.3	1.0
2	1.7	1.4	2.1	7.8	11.3	15.5	17.8	15.3	13.3	12.8	0.4	1.5
3	1.2	1.8	3.5	8.2	12.7	16.0	16.9	15.7	12.5	13.6	0.3	1.9
4	0.8	0.6	2.7	6.3	15.1	12.4	16.6	17.3	12.8	10.3	2.2	0.3
5	0.7	0.9	4.6	6.5	11.3	11.2	18.4	18.2	11.5	10.5	2.4	1.6
6	0.5	0.7	4.3	6.9	9.4	12.8	18.5	15.4	11.4	8.0	3.6	1.4
7	0.6	0.4	4.5	7.0	8.0	12.2	18.4	16.2	11.3	7.9	4.1	1.5
8	0.7	0.4	6.1	7.6	10.9	11.4	17.8	15.3	11.4	7.7	3.8	1.4
9	1.7	0.3	4.3	8.8	10.2	11.2	18.7	16.2	10.4	7.5	3.6	0.7
10	1.2	0.4	2.0	9.2	9.6	13.4	17.6	16.5	9.7	8.6	3.2	0.4
11	2.0	2.3	2.3	10.5	8.7	12.0	14.9	17.1	11.6	8.7	2.6	0.5
12	3.1	1.1	3.1	10.3	8.4	13.8	17.6	16.7	11.1	7.4	2.2	0.4
13	5.2	1.0	2.6	9.6	10.2	14.1	16.3	17.0	11.5	7.0	2.0	0.4
14	3.4	0.6	2.2	10.2	11.4	15.4	17.2	15.4	10.4	7.5	1.0	0.3
15	1.2	0.9	1.8	10.5	12.8	14.5	15.4	17.0	11.5	7.4	3.2	0.3
16	0.5	0.8	3.8	10.6	11.2	13.6	16.5	16.9	11.3	10.6	4.6	0.5
17	1.5	0.4	5.2	11.6	11.7	14.8	16.8	16.8	12.1	10.3	5.4	0.6
18	4.3	0.3	4.6	12.2	11.8	16.0	18.4	16.9	12.9	8.0	2.5	0.4
19	3.5	0.4	4.4	12.8	13.4	15.8	20.2	17.2	13.8	5.6	3.2	0.5
20	4.2	0.4	3.6	13.4	15.2	14.2	17.8	18.3	15.1	4.0	2.7	0.3
21	2.3	0.8	4.1	12.8	16.8	14.8	15.9	15.7	14.0	2.8	2.3	0.6
22	1.9	1.3	4.2	14.4	17.5	15.1	17.6	14.3	15.2	2.6	1.8	0.3
23	1.4	2.0	4.8	14.2	13.8	16.3	18.9	15.2	15.7	2.7	1.2	0.4
24	0.6	2.2	4.4	12.5	14.2	14.9	19.6	13.2	17.1	4.7	0.6	0.3
25	0.4	1.7	3.3	11.2	15.5	13.6	18.1	15.1	16.7	5.7	0.4	0.7
26	0.7	1.6	3.8	10.6	15.8	14.2	17.5	14.3	15.4	6.2	0.5	0.8
27	0.9	2.6	4.6	11.2	16.4	15.0	19.1	12.8	13.4	6.3	0.3	0.4
28	0.5	1.1	5.8	8.4	17.2	15.6	18.3	12.5	13.2	4.5	0.2	0.8
29	0.4	0.9	5.5	10.6	15.3	17.5	14.3	12.8	12.5	0.8	0.2	2.2
30	0.5		4.5	9.2	14.2	17.0	12.8	13.0	12.7	0.8	0.7	1.5
31	0.8		5.4		14.3		13.1	12.2		0.3		2.8
M.	1.6	1.0	3.9	10.1	12.7	14.3	17.3	15.5	12.8	6.9	2.1	0.9

R. + 8.3.

L. p. 94. **Biała.** Dunajec.

Data	Styczeń	Luty	Marzec	Kwiecień	Maj	Czerwiec	Lipiec	Sierpień	Wrzesień	Październik	Listopad	Grudzień
1	Brak obserwacji	Brak obserwacji	Brak obserwacji	2.0	11.0	20.0	21.0	16.0	14.0	11.0	Brak obserwacji	Brak obserwacji
2				2.0	14.0	20.0	21.0	16.0	14.0	11.0		
3				2.0	14.0	20.0	21.0	16.0	14.0	10.0		
4				3.0	15.0	20.0	21.0	16.0	14.0	10.0		
5				3.0	16.0	19.0	21.0	16.0	14.0	10.0		
6				3.0	16.0	19.0	21.0	15.0	14.0	10.0		
7				4.0	16.0	19.0	21.0	15.0	14.0	10.0		
8				4.0	16.0	19.0	20.0	15.0	14.0	8.0		
9				4.0	16.0	19.0	20.0	16.0	14.0	8.0		
10				4.0	16.0	19.0	20.0	16.0	13.0	8.0		
11				5.0	16.0	20.0	20.0	16.0	13.0	8.0		
12				5.0	16.0	20.0	20.0	16.0	13.0	7.0		
13				6.0	16.0	20.0	20.0	15.0	14.0	7.0		
14				7.0	16.0	20.0	19.0	15.0	14.0	7.0		
15				6.0	17.0	20.0	19.0	15.0	14.0	7.0		
16				6.0	17.0	20.0	19.0	15.0	14.0	5.0		
17				7.0	17.0	20.0	19.0	15.0	14.0	5.0		
18				7.0	17.0	20.0	19.0	16.0	14.0	5.0		
19				7.0	17.0	20.0	18.0	16.0	14.0	5.0		
20				7.0	17.0	20.0	18.0	16.0	14.0	5.0		
21				8.0	17.0	20.0	18.0	16.0	14.0	3.0		
22				8.0	17.0	20.0	18.0	15.0	13.0	3.0		
23				8.0	17.0	21.0	18.0	15.0	13.0	3.0		
24				8.0	18.0	21.0	18.0	15.0	13.0	3.0		
25				10.0	18.0	21.0	18.0	15.0	13.0	3.0		
26				10.0	18.0	21.0	16.0	15.0	13.0	0.0		
27				10.0	18.0	21.0	16.0	14.0	12.0	0.0		
28				10.0	18.0	21.0	16.0	14.0	12.0	0.0		
29				10.0	19.0	21.0	16.0	14.0	12.0	0.0		
30				11.0	19.0	21.0	16.0	15.0	12.0	0.0		
31					20.0		16.0	15.0		0.0		
M.				6.2	16.6	20.1	18.8	15.3	13.5	5.5		

R. + 8.0.

L. p. 104. **Szczucin.** Wisła.

1	0.3	0.3	2.7	8.5	17.5	22.3	22.5	Brak obserwacji	Brak obserwacji	Brak obserwacji	Brak obserwacji	Brak obserwacji
2	0.2	0.4	2.8	8.5	17.8	22.1	22.8					
3	0.3	0.3	3.8	8.6	18.0	20.5	23.5					
4	0.2	0.4	4.2	8.8	17.0	20.1	24.0					
5	0.1	0.8	5.6	9.7	14.3	18.7	25.1					
6	0.3	1.0	6.3	10.5	13.1	17.0	25.4					
7	0.5	0.8	6.7	10.6	13.5	16.9	26.0					
8	0.6	0.5	6.8	11.6	13.6	16.7	25.3					
9	0.7	0.4	6.0	12.0	13.8	16.5	25.2					
10	1.2	0.6	5.7	12.6	14.5	16.4	25.0					
11	1.3	1.0	5.4	12.5	14.0	16.6	24.0					
12	2.2	1.3	5.0	13.4	13.6	16.7	22.3					
13	2.3	1.5	3.0	14.0	13.4	16.8	22.0					
14	2.0	1.5	2.3	15.2	14.2	17.1	22.8					
15	1.8	1.6	3.5	16.3	16.7	17.4	21.5					
16	2.0	1.6	4.5	16.5	16.6	17.6	22.3					
17	1.3	1.7	6.0	17.0	15.4	18.0	23.0					
18	1.5	1.6	7.5	17.1	16.7	18.5	22.5					
19	1.8	1.5	6.5	18.0	17.4	18.6	22.0					
20	1.7	1.6	6.0	18.1	18.5	18.6	21.8					
21	2.0	1.8	5.6	18.0	20.1	18.8	21.5					
22	2.1	2.0	5.7	17.5	20.3	18.8	21.4					
23	2.1	2.3	5.3	17.6	20.3	18.7						
24	2.0	2.5	6.0	17.0	20.2	18.7						
25	0.5	2.6	7.0	16.8	19.5	18.5						
26	0.6	2.8	7.5	16.7	20.0	18.3						
27	0.5	3.0	8.3	16.5	22.0	18.5						
28	0.1	3.1	8.4	16.0	22.3	18.7						
29	0.0	3.2	8.4	16.9	22.0	20.0						
30	0.0		8.5	16.0	21.0	20.2						
31	0.5		8.5		20.5							
M.	1.1	1.5	5.7	14.3	17.3	18.4						

L. p. 141. **Dynów.** San.

1	0.0	0.0	0.5	6.3	17.0	18.0	20.0	17.0	13.0	13.5	0.0	0.2
2	0.0	0.0	1.0	7.0	17.5	17.5	23.0	17.5	13.5	13.0	0.0	0.3
3	0.0	0.0	1.0	8.5	18.0	17.0	22.0	18.0	12.5	10.0	0.0	0.5
4	0.0	0.0	1.0	9.0	18.0	16.4	24.0	19.0	13.0	10.0	0.0	0.4
5	0.0	0.0	1.0	10.0	17.0	13.5	23.0	22.5	13.5	9.0	0.0	0.5
6	0.0	0.0	2.0	10.0	11.0	13.0	24.0	24.0	13.0	7.0	0.0	0.5
7	0.0	0.0	3.4	10.0	11.0	13.0	24.0	23.0	12.0	6.5	0.0	0.0
8	0.0	0.0	5.3	10.3	12.0	13.0	24.0	23.0	12.0	6.0	0.0	0.0
9	0.0	0.0	5.6	8.5	12.7	13.4	24.0	23.0	12.0	6.0	0.0	0.0
10	0.4	0.0	3.0	8.7	15.5	14.0	23.0	22.6	12.6	7.0	0.0	0.0
11	0.0	0.0	2.3	9.0	15.0	14.0	24.0	23.0	13.0	8.5	0.0	0.0
12	0.5	0.0	2.0	10.0	15.6	13.0	24.0	19.5	13.0	6.0	0.3	0.0
13	0.6	0.0	2.0	12.5	15.6	13.0	24.0	18.0	12.0	6.0	1.0	0.0
14	1.0	0.0	1.5	13.0	15.0	14.0	23.0	18.5	12.0	6.0	1.5	0.0
15	0.5	0.0	1.4	13.5	15.0	13.0	20.0	19.6	12.0	6.0	1.0	0.0
16	0.0	0.5	1.6	14.3	15.0	14.0	19.5	19.7	12.0	7.0	1.3	0.0
17	0.0	0.0	5.4	14.3	13.5	14.5	21.0	20.0	12.0	8.0	1.4	0.0
18	0.0	0.0	6.0	15.0	13.6	15.0	23.5	21.0	12.0	7.0	1.5	0.0
19	0.5	0.0	8.0	15.5	14.0	15.0	24.0	20.0	13.0	6.0	1.5	0.0
20	0.9	0.0	7.0	17.0	15.6	15.5	23.0	20.0	13.5	3.5	0.6	0.0
21	0.8	0.0	6.0	16.5	19.0	16.0	19.0	20.0	14.5	2.5	0.3	0.0
22	0.7	0.0	4.0	16.5	20.0	16.0	20.0	18.6	16.5	1.6	0.0	0.0
23	0.6	0.0	4.0	17.0	20.0	16.3	22.5	17.5	17.5	1.6	0.0	0.0
24	0.0	0.3	4.3	17.0	17.0	16.0	22.5	17.0	17.0	2.0	0.2	0.0
25	0.0	0.0	4.6	17.5	17.5	16.0	22.5	17.0	14.0	4.0	0.5	0.0
26	0.0	0.0	5.0	17.5	21.4	15.5	23.0	14.0	13.5	5.0	0.0	0.0
27	0.0	0.4	6.0	17.0	21.0	16.6	20.0	13.0	13.3	6.0	0.3	0.0
28	0.0	0.0	6.0	17.0	21.5	17.5	20.0	13.0	13.0	1.7	0.0	0.0
29	0.0	0.0	6.0	17.0	20.0	17.0	19.0	12.0	13.0	0.0	0.0	0.0
30	0.0		6.0	16.0	20.3	19.0	18.0	12.5	13.0	0.0	0.0	0.0
31	0.0		6.0		19.0		17.0	13.0		0.0		0.0
M.	0.2	0.0	3.8	13.0	16.6	15.2	22.0	18.6	13.2	5.7	0.4	0.1

R. + 9.1.

L. p. 176. **Tomaszów Mazowiecki** — Pilica.

Data	Styczeń	Luty	Marzec	Kwiecień	Maj	Czerwiec	Lipiec	Sierpień	Wrzesień	Październik	Listopad	Grudzień
1	0.0	0.0	3.0	5.0	12.0	15.0	14.0	16.0	12.0	8.0	4.0	2.0
2	0.0	0.0	4.0	5.0	12.0	14.0	15.0	16.0	12.0	8.0	4.0	2.0
3	0.0	0.0	4.0	4.5	14.0	13.0	15.0	15.0	12.0	8.0	4.0	2.0
4	0.0	2.0	5.0	6.0	12.0	10.0	15.0	16.0	12.0	7.0	4.0	2.0
5	0.0	2.0	6.0	4.0	10.0	11.0	16.0	17.0	10.0	6.0	3.0	2.0
6	0.0	1.0	6.0	5.0	10.0	12.0	16.0	18.0	10.0	8.0	3.0	2.0
7	0.0	1.0	8.0	7.0	11.0	10.0	16.0	18.0	9.0	6.0	3.0	1.0
8	0.0	1.0	8.0	4.0	11.0	10.0	16.0	18.0	10.0	6.0	3.0	1.0
9	0.0	0.0	8.0	5.0	10.0	10.0	16.0	18.0	10.0	5.0	3.0	1.0
10	0.0	0.0	6.0	7.0	11.0	9.0	18.0	18.0	12.0	5.0	3.0	1.0
11	0.0	0.0	3.0	8.0	12.0	12.0	17.0	18.0	12.0	5.0	3.0	0.0
12	0.0	1.0	2.0	6.0	12.0	12.0	17.0	18.0	10.0	5.0	3.0	0.0
13	0.0	2.0	2.0	7.0	13.0	12.0	18.0	18.0	10.0	5.0	3.0	0.0
14	0.0	2.0	2.0	9.0	13.0	13.0	16.0	18.0	10.0	5.0	3.0	0.0
15	0.0	3.0	2.0	10.0	13.0	14.0	18.0	18.0	11.0	5.0	3.0	0.0
16	0.0	3.0	2.0	12.0	10.0	14.0	18.0	18.0	11.0	4.0	3.0	0.0
17	0.0	2.0	2.0	12.0	12.0	12.0	18.0	18.0	10.0	4.0	3.0	0.0
18	0.0	2.0	3.0	12.0	13.0	10.0	18.0	18.0	11.0	4.0	3.0	0.0
19	0.0	2.0	3.0	13.0	14.0	10.0	17.0	18.0	11.0	5.0	3.0	1.0
20	0.0	2.0	3.0	13.0	15.0	10.0	17.0	17.0	11.0	5.0	2.0	1.0
21	0.0	2.0	3.5	13.0	15.0	12.0	18.0	17.0	11.0	6.0	2.0	1.0
22	0.0	2.0	4.0	10.0	15.0	12.0	18.0	16.0	10.0	6.0	2.0	1.0
23	0.0	2.0	4.0	12.0	15.0	13.0	18.0	15.0	10.0	6.0	2.0	1.0
24	0.0	2.0	5.0	12.0	15.0	14.0	18.0	14.0	10.0	6.0	2.0	1.0
25	0.0	2.0	6.0	12.0	15.0	14.0	18.0	14.0	9.0	6.0	2.0	0.0
26	0.0	2.0	7.0	12.0	15.0	15.0	18.0	14.0	9.0	5.0	2.0	0.0
27	0.0	2.0	7.0	12.0	16.0	15.0	18.0	14.0	9.0	5.0	2.0	0.0
28	0.0	2.0	6.0	10.0	16.0	16.0	17.0	14.0	10.0	4.0	2.0	0.0
29	0.0	2.0	5.0	10.0	16.0	16.0	12.0	13.0	10.0	4.0	2.0	0.0
30	0.0	2.0	5.0	10.0	15.0	16.0	11.0	12.0	10.0	4.0	2.0	1.0
31	0.0		4.0		15.0		12.0	12.0		4.0		1.0
M.	0.0	1.5	4.5	8.9	13.2	12.5	16.4	16.3	10.5	5.5	2.8	0.8

R. 7.7

L. p. 179. **Warszawa.** — Wisła.

Data	Styczeń	Luty	Marzec	Kwiecień	Maj	Czerwiec	Lipiec	Sierpień	Wrzesień	Październik	Listopad	Grudzień
1	1.0	0.0	3.0	5.0	8.7	21.2	22.5	13.0	15.0	12.5	0.0	1.0
2	1.0	0.0	3.0	5.0	12.5	20.0	23.7	14.0	16.2	12.5	0.0	1.0
3	1.0	0.0	3.0	5.0	15.0	20.0	23.7	16.0	16.2	8.7	0.0	1.0
4	1.0	1.0	3.0	5.0	16.2	17.5	23.7	16.0	16.2	7.5	0.0	1.0
5	1.0	1.0	3.0	5.0	13.7	15.0	25.0	16.0	16.2	8.7	1.0	0.0
6	0.0	1.0	4.0	5.0	12.5	15.0	25.0	17.0	15.0	7.5	1.0	Obserwacje niepewne
7	0.0	1.0	4.0	5.0	12.5	16.2	25.0	18.0	13.7	7.5	3.0	
8	0.0	0.0	4.0	5.0	13.7	15.0	25.0	17.0	12.5	7.5	6.0	
9	0.0	0.0	3.0	5.0	13.7	13.7	25.0	16.0	12.5	7.5	4.0	
10	0.0	1.0	3.0	5.0	15.0	16.2	23.7	17.0	12.5	7.5	6.0	
11	0.0	2.0	3.0	5.0	13.7	13.7	23.7	17.0	12.5	6.2	5.0	
12	1.0	2.0	3.0	6.2	13.7	15.0	23.7	17.0	11.2	6.2	5.0	
13	1.0	2.0	3.0	5.0	15.0	16.2	23.7	16.0	12.5	7.5	2.0	
14	1.0	2.0	2.0	6.2	16.2	17.5	25.0	16.0	12.5	7.5	2.0	
15	1.0	2.0	2.0	6.2	16.2	17.5	22.5	17.0	12.5	8.7	2.0	
16	1.0	1.0	2.0	6.2	16.2	18.7	22.5	17.0	15.0	10.0	3.0	
17	1.0	1.0	2.0	6.2	15.0	18.7	21.2	16.0	13.7	10.0	5.0	
18	1.0	1.0	3.0	6.2	16.2	20.0	23.7	18.0	12.5	3.7	4.0	
19	2.0	1.0	3.0	6.2	17.5	20.0	23.7	18.0	12.5	6.2	4.0	
20	2.0	1.0	3.0	6.2	20.0	18.7	22.5	18.0	13.7	6.2	4.0	
21	2.0	1.0	3.0	6.2	20.0	18.7	20.0	18.0	13.7	7.5	3.0	
22	2.0	1.0	5.0	6.2	22.5	20.0	21.2	16.0	13.7	6.2	3.0	
23	2.0	1.0	3.0	6.2	18.7	21.2	22.5	16.0	15.0	6.2	2.0	
24	2.0	2.0	3.0	6.2	20.0	21.2	22.5	15.0	12.5	6.2	2.0	
25	1.0	2.0	3.0	5.0	20.0	18.7	21.2	14.0	12.5	6.2	2.0	
26	1.0	2.0	4.0	6.2	22.5	17.5	20.0	14.0	11.2	6.2	2.0	
27	0.0	2.0	4.0	6.2	23.7	17.5	21.5	13.0	12.5	6.2	1.0	
28	0.0	2.0	4.0	8.7	22.5	18.7	21.5	14.0	12.5	2.5	0.0	1.0
29	0.0	2.0	4.0	8.7	21.2	18.7	20.0	14.0	12.5	2.5	1.0	2.0
30	0.0		4.0	6.2	22.5	20.0	16.2	13.0	12.5	1.2	1.0	2.0
31	0.0		4.0		22.5		13.7	12.0		1.2		1.0
M.	0.8	1.2	3.2	5.8	17.1	17.9	22.4	15.8	13.4	6.8	2.5	

L. p. 207. **Zegrze** — Bug.

Data	Styczeń	Luty	Marzec	Kwiecień	Maj	Czerwiec	Lipiec	Sierpień	Wrzesień	Październik	Listopad	Grudzień
1	1.0	1.0	2.0	8.0	13.0	20.0	23.0	16.0	16.0	15.0	2.0	2.0
2	1.0	1.0	2.0	8.0	13.0	20.0	24.0	17.0	17.0	13.0	1.0	2.0
3	1.0	1.0	2.0	8.0	14.0	19.0	24.0	18.0	17.0	11.0	1.0	1.5
4	1.0	1.0	3.0	8.0	14.0	16.0	25.0	20.0	18.0	9.0	0.5	1.5
5	1.0	1.0	3.5	9.0	13.0	15.0	25.0	22.0	17.0	9.0	0.5	1.0
6	1.0	1.0	4.5	9.0	12.0	12.0	25.0	23.0	16.0	7.0	1.0	1.0
7	0.5	1.0	5.5	9.0	14.0	14.0	26.0	22.0	13.0	7.0	1.5	1.0
8	0.5	1.0	6.0	8.0	13.0	15.0	26.0	21.0	13.0	8.0	1.5	1.0
9	1.0	1.0	5.0	10.0	15.0	15.0	25.0	20.0	13.0	8.0	1.5	0.5
10	0.5	1.0	4.0	11.0	15.0	15.0	25.0	21.0	13.0	8.0	1.5	1.0
11	1.0	1.5	3.0	11.0	14.0	14.0	25.0	21.0	13.0	9.0	1.5	1.0
12	1.0	1.5	3.0	11.0	16.0	16.0	25.0	20.0	13.0	10.0	2.0	1.0
13	1.0	1.0	3.0	13.0	16.0	17.0	25.0	21.0	13.0	10.0	2.0	1.0
14	1.0	1.0	2.0	15.0	16.0	19.0	24.0	20.0	13.0	10.0	1.5	0.5
15	1.0	1.0	1.0	15.0	16.0	19.0	22.0	18.0	14.0	9.0	1.0	0.5
16	0.5	1.0	1.0	16.0	15.0	19.0	21.0	18.0	14.0	9.0	3.0	1.0
17	1.0	1.0	2.0	16.0	16.0	19.0	22.0	21.0	14.0	9.0	4.0	1.0
18	1.0	1.0	3.0	17.0	16.0	19.0	23.0	21.0	15.0	8.0	4.0	0.5
19	1.0	0.5	5.0	17.0	18.0	19.0	24.0	21.0	15.0	7.0	3.0	0.5
20	1.5	0.5	4.0	16.0	20.0	20.0	24.0	21.0	16.0	7.0	3.0	0.5
21	1.5	0.5	4.0	16.0	23.0	20.0	22.0	20.0	16.0	6.0	1.0	1.0
22	1.5	0.5	5.0	15.0	23.0	21.0	22.0	20.0	17.0	6.0	1.0	1.0
23	1.5	1.0	6.0	16.0	22.0	21.0	22.0	21.0	17.0	6.0	1.5	1.0
24	1.5	2.0	6.0	16.0	21.0	20.0	22.0	18.0	16.0	6.0	1.5	1.0
25	1.0	2.0	7.0	16.0	22.0	19.0	21.0	18.0	16.0	6.0	1.5	1.0
26	1.0	2.0	7.0	14.0	23.0	19.0	20.0	18.0	15.0	5.0	2.0	1.5
27	1.0	2.0	7.0	13.0	23.0	19.0	20.0	17.0	15.0	5.0	1.0	1.5
28	0.5	1.0	7.0	11.0	23.0	19.0	20.0	17.0	15.0	0	1.0	1.5
29	0.5	1.0	8.0	11.0	21.0	19.0	18.0	16.0	14.0	obserw. niepew.	1.0	1.5
30	0.5		7.0	12.0	21.0	21.0	16.0	16.0	14.0		1.0	2.0
31	0.5		7.0		21.0		15.0	16.0				1.5
M.	1.0	1.1	4.4	12.5	17.5	18.0	22.6	19.3	14.9		1.7	1.1

L. p. 208. **Wyszogród.** — Wisła.

Data	Styczeń	Luty	Marzec	Kwiecień	Maj	Czerwiec	Lipiec	Sierpień	Wrzesień	Październik	Listopad	Grudzień
1	1.0	0.0	2.0	8.0	13.0	22.0	23.0	17.0	16.0	15.0	0.0	1.0
2	1.0	1.0	2.0	9.0	14.0	20.0	23.0	18.0	16.0	15.0	0.0	1.0
3	1.0	1.0	2.0	9.0	16.0	18.0	24.0	18.0	16.0	11.0	0.0	1.0
4	1.0	1.0	2.0	9.0	15.0	16.0	25.0	22.0	17.0	9.0	0.0	1.0
5	1.0	1.0	3.0	9.0	14.0	15.0	27.0	21.0	16.0	9.0	0.0	1.0
6	0.0	1.0	4.0	10.0	14.0	15.0	25.0	22.0	10.0	9.0	0.0	0.0
7	0.0	1.0	5.0	9.0	14.0	15.0	26.0	21.0	10.0	8.0	1.0	0.0
8	1.0	1.0	5.0	9.0	15.0	15.0	26.0	21.0	9.0	9.0	1.0	0.0
9	1.0	1.0	5.0	10.0	15.0	15.0	25.0	22.0	8.0	10.0	1.0	0.0
10	1.0	1.0	4.0	11.0	14.0	16.0	25.0	22.0	9.0	9.0	1.0	0.0
11	1.0	1.0	3.0	12.0	15.0	16.0	25.0	21.0	9.0	10.0	2.0	0.0
12	1.0	1.0	3.0	13.0	16.0	16.0	25.0	20.0	8.0	10.0	2.0	0.0
13	1.0	1.0	3.0	14.0	16.0	19.0	25.0	20.0	9.0	11.0	1.0	0.0
14	1.0	1.0	2.0	15.0	16.0	19.0	24.0	20.0	9.0	10.0	1.0	0.0
15	1.0	1.0	1.0	15.0	16.0	19.0	23.0	21.0	10.0	10.0	2.0	0.0
16	1.0	1.0	2.0	16.0	16.0	20.0	22.0	21.0	10.0	9.0	3.0	0.0
17	1.0	0.0	2.0	16.0	16.0	20.0	22.0	22.0	14.0	9.0	3.0	0.0
18	1.0	0.0	3.0	17.0	17.0	20.0	25.0	23.0	16.0	8.0	3.0	0.0
19	1.0	0.0	4.0	17.0	19.0	20.0	26.0	23.0	17.0	7.0	3.0	0.0
20	1.0	0.0	4.0	16.0	20.0	20.0	23.0	24.0	17.0	7.0	2.0	0.0
21	1.0	0.0	5.0	16.0	22.0	21.0	22.0	21.0	17.0	6.0	2.0	1.0
22	1.0	0.0	5.0	17.0	23.0	21.0	23.0	20.0	17.0	6.0	1.0	1.0
23	1.0	1.0	6.0	17.0	21.0	21.0	23.0	20.0	17.0	6.0	1.0	1.0
24	1.0	1.0	6.0	16.0	21.0	20.0	24.0	19.0	17.0	6.0	2.0	1.0
25	1.0	1.0	6.0	16.0	22.0	19.0	20.0	18.0	16.0	6.0	2.0	1.0
26	1.0	2.0	7.0	15.0	22.0	19.0	21.0	19.0	15.0	5.0	2.0	1.0
27	0.0	2.0	8.0	15.0	23.0	18.0	22.0	18.0	14.0	5.0	1.0	1.0
28	0.0	2.0	8.0	15.0	22.0	19.0	21.0	18.0	14.0	4.0	0.0	1.0
29	0.0	1.0	8.0	14.0	21.0	20.0	19.0	18.0	14.0	3.0	0.0	1.0
30	0.0		8.0	13.0	22.0	22.0	16.0	17.0	14.0	2.0	1.0	1.0
31	0.0		8.0		22.0		17.0	17.0		1.0		1.0
M.	0.8	0.9	4.4	13.3	17.8	18.5	23.1	20.1	13.4	7.9	1.3	0.5

R. 10.2.

L. p. 210. **Płock.** Wisła.

Data	Styczeń	Luty	Marzec	Kwiecień	Maj	Czerwiec	Lipiec	Sierpień	Wrzesień	Październik	Listopad	Grudzień
1	1.0	1.0	2.0	8.0	16.0	21 0	24.0	24.0	15.0	14.0	1.0	1.0
2	1.0	1.0	3 0	9.0	16.0	21.0	24 0	24.0	17 0	14.0	1.0	1.0
3	0.0	1.0	4.0	10.0	15.0	21.0	24.0	24.0	17.0	12.0	1.0	1.0
4	0.0	1.0	5.0	10.0	15.0	20.0	24.0	20.0	16.0	10 0	1.0	0.0
5	0.0	1.0	5.0	10.0	15.0	20.0	24.0	20.0	15.0	8.0	1.0	0.0
6	0.0	1.0	5.0	9.0	15 0	20.0	24.0	20.0	15.0	8.0	0,0	1.0
7	0.0	0.0	5 0	9.0	15.0	20.0	24 0	20.0	14.0	8.0	1.0	0.0
8	1.0	0.0	7.0	9.0	15.0	20 0	24.0	20.0	14.0	9.0	1.0	0.0
9	1.0	0.0	6.0	9.0	15.0	20.0	24 0	20.0	15.0	10.0	1.0	0.0
10	1.0	1.0	5.0	11.0	15.0	20.0	24.0	20.0	15.0	10.0	1.0	0.0
11	1.0	1.0	4.0	12.0	15.0	20.0	24.0	20.0	14.0	10.0	1.0	0.0
12	1.0	1.0	3.0	13.0	15.0	20.0	24.0	20.0	13.0	10.0	2.0	0.0
13	1.0	1.0	3.0	14.0	13.0	20 0	19.0	20.0	13.0	10.0	2.0	0.0
14	1.0	1,0	2 0	14 0	15.0	20 0	21.0	15.0	13.0	10.0	2.0	0.0
15	0.0	1.0	2.0	15.0	15.0	20.0	21.0	15.0	13.0	10.0	3.0	0.0
16	0.0	1.0	2.0	15.0	14.0	20.0	25.0	20.0	14 0	9.0	3.0	0.0
17	1.0	1.0	2.0	16.0	14.0	20.0	25 0	20.0	14.0	9.0	3 0	0.0
18	1 0	1.0	3.0	16.0	14.0	20.0	25.0	20.0	16.0	8.0	2.0	0.0
19	1.0	1.0	5.0	16.0	15.0	21 0	25.0	20,0	17.0	7.0	3.0	0.0
20	1.0	1.0	5.0	16.0	19.0	21.0	35 0	15.0	17.0	6.0	3.0	0.0
21	1.0	1.0	5.0	16.0	19.0	21.0	25.0	15.0	17.0	5.0	3.0	0.0
22	1.0	1.0	5.0	16.0	20.0	21.0	25.0	15.0	16.0	6.0	2.0	0.0
23	1.0	1.0	6.0	16.0	20.0	22.0	25.0	15.0	15.0	5.0	2.0	0.0
24	1.0	1.0	7.0	16.0	21.0	22.0	25.0	14.0	17.0	5.0	2.0	0 0
25	1.0	1.0	8.0	16.0	21.0	22.0	25.0	14.0	16.0	6.0	2.0	1.0
26	1.0	1.0	8.0	16.0	21.0	23.0	25 0	14.0	14.0	5.0	2.0	1.0
27	1.0	1.0	8.0	16.0	21.0	23.0	25.0	14.0	14.0	5.0	1.0	1 0
28	0.0	1.0	8.0	16.0	21.0	24.0	25 0	14 0	14.0	4.0	1.0	1.0
29	0 0	1.0	8.0	16.0	21.0	24.0	24.0	14.0	14.0	2.0	1.0	1.0
30	0.0		7.0	16.0	21.0	24.0	24.0	13.0	14.0	1.0	1.0	1.0
31	0.0		7.0		21.0		24.0	13.0		0.0		1.0
M	0.6	0.9	5.0	13 4	17.1	21.0	24.0	17.8	14.9	7.6	1.7	0.4

R. + 10.4

L. p. 211. **Włocławek.** Wisła.

Data	Styczeń	Luty	Marzec	Kwiecień	Maj	Czerwiec	Lipiec	Sierpień	Wrzesień	Październik	Listopad	Grudzień
1	Obserwacje niepewne.	0.5	1.0	7.0	13.0	22.0	24.0	Brak obserwacji.	Brak obserwacji.	Brak obserwacji.	Brak obserwacji.	Brak obserwacji.
2		0.5	1.0	7.0	13.0	21.0	24.0					
3		0.5	1.5	9.0	13.0	18.0	25.0					
4		0.5	2 0	9.0	13.0	18.0	25.0					
5		0.5	2.0	9.0	13.0	18.0	26.0					
6		0.0	2.0	9 0	13.0	15.0	25.0					
7			4.0	9.0	13;0	15.0	26.0					
8			3.5	9.0	13.0	14.0	24.0					
9			1.5	9.0	13.0	17.0	24.0					
10			0.5	11 0	13.0	17.0	24.0					
11		Obserwacje niepewne	1.5	13.0	13.0	18.0	24.0					
12			1.5	13.0	15.0	18.0	24.0					
13			0.5	15.0	15.0	19.0	25.0					
14			0.0	15.0	15.0	19.0	23.0					
15			1.0	15.0	15.0	19.0	25.0					
16			1.5	15.0	15.0	20.0	22 0					
17			3.0	16.0	15.0	21.0	26.0					
18			3.0	16.0	16.0	21 0	26.0					
19			5.0	16.0	16.0	20 0	25.0					
20		0.0	5 0	16.0	16.0	19.0	23.0					
21		0.5	5.0	16 0	16.0	21.0	22.0					
22		0.5	5.0	15.0	18.0	21.0	23.0					
23		0.0	5.0	16.0	18.0	23.0	23.0					
24		0.5	5.0	16.0	18.0	20.0	23.0					
25		0.5	5,0	16.0	18.0	20.0	21.0					
26		0.5	5.0	16.0	18.0	21.0	22.0					
27		0.5	5.0	16.0	16.0	23.0	22.0					
28		0.0	7.0	15.0	16.0	23.0	21.0					
29		1.0	7.0	15.0	18.0	23.0	21.0					
30			7.0	13.0	18.0	23.0	18.0					
31			7.0		18.0		18.0					
M			3.4	13 1	15.3	19.6	23 4					

L. p. 212. **Nieszawa.** Wisła.

Data	Styczeń	Luty	Marzec	Kwiecień	Maj	Czerwiec	Lipiec	Sierpień	Wrzesień	Październik	Listopad	Grudzień
1	1.5	Brak obserwacji	2.0	8.0	8 5	16 0	22.0	17.5	17.0	15.5	1.0	1.0
2	1.5		2.5	8.0	9.0	16.0	22.0	17.0	16.5	13.0	1.0	1.0
3	1.5		2.5	8 0	9.5	16.0	23.0	16.5	16.5	11.0	1.0	1.0
4	1.0		2.5	8.0	9.5	17.0	23.0	16.5	16.0	8.0	1.0	1.0
5	1.0		3.0	8.0	10.0	17.0	24.0	17.0	15.0	7.0	1.0	1.0
6	1.0		3.0	8.0	10.0	17.0	24.0	17.0	15.0	7.0	1.0	1.0
7	1.0		3.0	8.0	11.0	17.0	26 0	17.0	15.0	8.0	1.0	1.0
8	1.0		3.0	8.0	11 5	17.0	26 0	17 0	15 0	8.0	1.0	1.0
9	1.0		3 0	8 0	11.5	18.0	26.0	16.0	15.0	9.0	1.0	1.0
10	1.0		3.0	8.0	11.5	18 0	26.0	17.0	15.0	9 5	1.0	1.0
11	1.0		4.0	8.0	12.0	18.0	26.0	17.0	15.0	10.5	1.0	1.0
12	1.0		4.0	8.0	12.0	18.0	26.0	17.0	15.0	10.5	1.0	1.0
13	1.0		4.0	8 0	12.0	19.0	26.0	17.0	15.0	10.5	1 0	1.0
14	1.5		4.0	8.0	12.0	19.0	26.0	17.0	14.5	10.5	1.0	1.0
15	1.5		4.0	8 0	13.0	19.0	26.0	Brak obserwacji	14.5	10.0	1.0	1.0
16	1.5		5.0	8.5	13.0	19.0	26.0		15.0	10.0	1.0	1.0
17	1.5		5.0	8.0	13.9	22.0	26.9		15.0	9.0	1.5	1 0
18	1.5		5.0	8.0	14.0	21.0	26.0		15.5	9.0	1.5	1.0
19	1.5		5.0	8.0	14.0	20.0	24 0		15.5	9.0	1.5	1.0
20	1.5		5.0	8.0	14.0	22.0	25.0		16 0	8.0	1.5	1.0
21	1.0		6.0	8 5	15.0	22.0	25.0		16.0	8.0	1.5	1.0
22	1.0		6.0	8.5	16.0	22.0	26.0		16.0	7.0	1.0	1.0
23	1.0		6.0	8.5	16.0	22.0	26.0		16.0	6.5	1.0	1.0
24	1.0		6.5	8.5	16.0	22.0	26 0		16.5	5.5	1.0	1.0
25	1.0		7.5	8.5	16.0	22.0	26.0		17.0	4.0	1.0	1.0
26	1.0		8.0	8.5	16.0	20.0	25.0		16.5	4.0	1.0	1.0
27	1.0		8.0	8.5	16.0	22.0	23.0		16.5	4.0	1.0	1.0
28	1.0		8.0	8.5	16.0	22.0	21.0		16.0	3.0	1.0	1.0
29	1.0		8 0	8 5	16.0	22.0	20.0		15.5	3.0	1.0	1.0
30	1.0		8.0	8.5	16.0	22.0	18.0		15.5	3.0	1.0	1.0
31	1.2		8.0	8.5	16.0		17.5			2 0	1.0	1.0
M	1.2		4.9	8.2	13.1	19.5	24.3		15.6	7.8	1.1	1.0

L. p. 216. **Toruń.** Wisła.

Data	Styczeń	Luty	Marzec	Kwiecień	Maj	Czerwiec	Lipiec	Sierpień	Wrzesień	Październik	Listopad	Grudzień
1	0.1	0.1	0.2	Brak obserwacji.	Brak obserwacji.	Brak obserwacji.	Brak obserwacji.	Brak obserwacji.	Brak obserwacji.	Brak obserwacji.		0.5
2	0.1	0.2	0 2									0.5
3	0.1	0.3	0.3									0.5
4	0.0	0.3	0 5									0.5
5	0.0	0 3	1 3									0.5
6	0.0	0 3	1.6									0.5
7	0.0	0 2	1.6									0.5
8	0.0	0.2	1.8									0.5
9	0.1	0.1	1.3									0.5
10	0.0	0.3	1.5									0.5
11	0.0	0.3	1.5								1.5	0.3
12	0.1	0.3	1.3								1.5	0.3
13	0.0	0.2	1.5								1.0	0.0
14	0.1	0.2	1.2								1.3	0.0
15	0.0	0.2	0.7								1.5	0.0
16	0.0	0.2	1.4								1.5	0.0
17	0.1	0.2	1.5								2.3	0.0
18	0.0	0.2	1.5								3.0	0.0
19	0 0	0.2	1.6								4.0	0.0
20	0.0	0.2	1.0								4.0	0.0
21	0.0	0.2	1.0								2.5	0.0
22	0.3	0.2	0.8								1 3	0.0
23	0.2	0.3	0.6								1.3	0.3
24	0.2	0.3	0.7								1.3	0.3
25	0.2	0.3	1.3								1.3	0.3
26	0.2	0.4	1.3								1.8	0.3
27	0.2	0.4	1.5								1.3	0.8
28	0.0	0 3	1.8								1.3	0.8
29	0.0	0.2	1.3								0.5	0.8
30	0.0		1.0								0.5	0.8
31	0.0		1.3									0.8
M	0.1	0.2	1.2									0.3

L. p. 217. **Fordonie.** Wisła.

Data	Styczeń	Luty	Marzec	Kwiecień	Maj	Czerwiec	Lipiec	Sierpień	Wrzesień	Październik	Listopad	Grudzień
1	Brak obserwacji.	Brak obserwacji.	Brak obserwacji.	Brak obserwacji.	Brak obserwacji.	Brak obserwacji.	Brak obserwacji.	Brak obserwacji.	15.0	15.0	1.5	0.3
2									15.0	15.0	1.0	0.4
3									15.0	12.5	0.0	0.3
4									14.0	11.0	0.4	0.2
5									14.0	9.0	0.4	0.3
6									13.5	9.0	0.4	0.3
7									13.5	9.0	0.5	0.1
8									13.5	9.5	0.8	0.1
9									14.0	10.0	1.4	0.1
10									14.0	10.5	1.5	0.1
11									14.0	10.5	1.0	0.1
12									14.0	11.0	1.3	0.1
13									14.0	11.0	0.6	0.1
14									14.0	10.5	0.7	0.1
15									14.0	10.0	1.0	0.0
16									14.5	10.0	2.0	0.0
17									15.0	10.0	2.8	0.0
18									15.0	9.0	3.1	0.0
19									15.0	8.5	3.0	0.0
20									15.5	8.0	2.9	0.0
21									15.5	8.0	2.0	0.1
22									15.5	6.5	1.2	0.1
23									15.5	6.2	1.5	0.2
24									15.5	6.1	1.5	0.1
25									15.5	6.0	1.5	0.2
26									15.0	6.2	1.3	0.4
27									15.0	6.5	1.3	0.3
28									15.0	6.1	0.8	0.3
29									15.0	4.5	0.7	0.4
30									15.0	4.1	0.4	0.5
31										3.6		0.5
M.									14.6	8.8	1.3	0.2

L. p. 218. **Chełmno.** Wisła.

Data	Styczeń	Luty	Marzec	Kwiecień	Maj	Czerwiec	Lipiec	Sierpień	Wrzesień	Październik	Listopad	Grudzień
1	Brak obserwacji.	Brak obserwacji.	Brak obserwacji.	Brak obserwacji.	Brak obserwacji.	Brak obserwacji.	Brak obserwacji.	Brak obserwacji.	15.0	14.0	1.0	0.0
2									16.0	14.0	0.0	0.5
3									16.5	12.5	0.0	0.5
4									16.0	11.0	0.0	0.0
5									15.5	9.0	0.0	1.0
6									15.5	8.0	0.0	0.5
7									15.0	8.0	1.0	0.0
8									14.0	8.0	1.0	0.0
9									13.5	7.5	1.0	0.0
10									13.5	8.0	2.0	0.0
11									13.5	9.0	2.0	0.0
12									13.0	9.5	1.0	0.0
13									13.0	9.0	0.5	0.0
14									13.0	9.0	1.0	0.0
15									13.5	9.0	1.0	0.0
16									13.5	9.0	3.0	0.0
17									14.0	9.0	2.5	0.0
18									14.5	8.0	3.0	0.0
19									15.0	8.0	3.0	0.0
20									15.5	7.0	2.5	0.0
21									16.0	6.0	1.5	0.0
22									16.0	5.5	1.5	0.0
23									16.5	6.5	2.0	0.0
24									16.0	5.0	2.0	0.0
25									15.5	5.5	1.5	0.0
26									16.0	6.0	1.5	0.5
27									15.0	6.0	1.0	0.5
28									14.5	5.5	1.0	0.5
29									14.0	4.0	0.5	0.5
30									14.0	3.0	0.0	0.5
31										2.0		0.5
M.									14.8	7.8	1.3	0.2

Ogólny pogląd na stosunki hydrologiczne.

Aperçu général des relations hydrologiques.

Stosunki odpływu w r. 1920, przedstawione w wykresie „Przebieg zmian stanów wody", były na ogół normalne; w rezultacie odpływ okazał się więc znacznie mniejszy, niż w roku poprzedzającym, który dał wartości nieprzeciętnie wielkie. Ta różnica między charakterem obydwu lat daje się spostrzedz, zwłaszcza na dolnej Wiśle, wskutek szczególnie małego odpływu na Sanie, Bugu i Narwi. Z porównania charakterystycznych stanów 1920 r. z analogicznemi datami roku 1919 widać, że średnie roczne stany 1920 roku, zbliżone do wartości przeciętnych z dłuższego szeregu lat były — zarówno na Wiśle samej, jak i na przeważnej części dopływów — mniejsze od średnich roku 1919; np. dla Warszawy średnia roczna wynosiła w 1920 r. + 167, w okresie 1901 — 1910 r. + 162, zaś w 1919 + 202. Na Bugu w Zegrzu różnica średnich rocznych 1919 — 1920 r. wynosi + 49 cm., na Wiśle w Płocku + 44 cm., w Toruniu + 57 cm., w Tczewie + 78 cm. Na górnej Wiśle i jej dopływach różnice są mniejsze.

Do porównania średnich wartości stanów wody w obydwu latach służy następująca tabela, zestawiona dla główniejszych stacji dorzecza:

A. Porównanie średnich miesięcznych i rocznych stanów wody w 1919 i 1920 r.

Comparaison des moyens niveaux de l'eau mensuels et annuels de l'année 1919 et 1920.

STACJA wodowskazowa	RZEKA	ROK	Średni stan wody (w cm.) — W MIESIĄCU												W roku
			I	II	III	IV	V	VI	VII	VIII	IX	X	XI	XII	
Jawiszowice	Wisła	1919	+237	+221	+264	+242	+355	+247	+386	+260	+200	+239	+366	+275	+274
		1920	+369	+237	+283	+213	+254	+243	+239	+263	+274	+200	+186	+198	+247
Jeleń	Przemsza	1919	+ 15	+ 7	+ 20	+ 13	+ 32	+ 10	+ 38	+ 21	+ 7	+ 11	+ 40	+ 54	+ 21
		1920	+ 62	+ 44	+ 37	+ 13	+ 14	+ 9	+ 16	+ 10	+ 12	— 1	— 2	— 2	+ 18
Pustynia	Wisła	1919	+268	+257	+289	+278	+327	+270	+380	+283	+237	+271	+342	+295	+289
		1920	+361	+291	+311	+252	+274	+266	+277	+283	+292	+243	+236	+242	+277
Oświecim	Soła	1919	— 15	— 20	— 12	— 7	+ 39	+ 2	+ 35	— 10	— 31	— 18	+ 27	— 8	— 2
		1920	+ 41	— 4	+ 27	— 12	— 4	— 12	— 3	+ 13	+ 2	— 35	— 42	— 43	— 6
Dwory	Wisła	1919	+ 2	— 28	+ 18	+ 13	+ 85	+ 7	+100	+ 9	— 34	— 11	+ 84	+ 24	+ 22
		1920	+114	+ 36	+ 66	— 15	— 2	— 12	— 9	+ 7	+ 17	— 40	— 48	— 44	+ 7
Wadowice	Skawa	1919	— 44	— 35	— 37	— 34	+ 19	— 35	— 13	— 36	— 35	— 32	+ 4	— 23	— 25
		1920	+ 13	— 34	— 9	— 51	— 35	— 49	— 34	— 11	— 29	— 55	— 57	— 53	— 34
Kraków	Wisła	1919	—170	—170	—160	—157	— 47	—148	— 58	—156	—206	—190	— 69	—143	—140
		1920	— 30	—136	—102	—190	—168	—184	—168	—129	—146	—221	—233	—217	—160
Proszówki	Raba	1919	+157	+164	+178	+180	+279	+172	+201	+146	+140	+131	+186	+158	+174
		1920	+239	+175	+196	+141	+159	+137	+158	+185	+162	+127	+131	+138	+162
Jagodniki	Wisła	1919	+ 13	+ 28	+ 19	+ 33	+147	+ 37	+106	+ 21	— 26	— 24	+ 97	+ 40	+ 41
		1920	+142	+ 41	+ 73	— 5	+ 8	— 7	+ 3	+ 43	+ 31	— 36	— 35	— 31	+ 19
Żabno	Dunajec	1919	— 88	— 85	— 84	— 52	+ 55	— 39	— 17	—101	—129	—150	— 92	—127	— 76
		1920	— 13	—115	— 26	— 96	— 86	—119	— 77	— 42	— 87	—166	—179	—151	— 96
Szczucin	Wisła	1919	— 16	0	+ 11	+ 16	+146	+ 26	+ 89	— 18	— 77	— 85	+ 28	— 12	+ 9
		1920	+123	— 5	+ 68	— 44	— 33	— 53	— 30	+ 33	— 2	—101	—109	— 89	— 20
Korzeniów	Wisłoka	1919	+213	+208	+203	+230	+265	+180	+210	+175	+144	+147	+207	+182	+197
		1920	+260	+190	+223	+163	+164	+158	+166	+207	+186	+141	+136	+153	+179
Dąbrowa-Wrzawska	Wisła	1919	+243	+232	+235	+258	+358	+254	+308	+221	+158	+153	+268	+221	+242
		1920	+377	+231	+286	+180	+177	+174	+182	+244	+233	+131	+115	+118	+204
Radomyśl	San	1919	— 3	— 40	— 1	+ 68	+ 85	— 57	+ 17	— 56	—140	—149	— 61	— 76	— 34
		1920	+ 91	— 97	+ 8	— 87	— 88	— 89	—116	— 82	— 49	—150	—146	—126	— 78
Chwałowice	Wisła	1919	+262	+260	+258	+306	+366	+268	+320	+249	+178	+163	+275	+254	+263
		1920	+360	+272	+307	+210	+211	+196	+195	+253	+251	+149	+146	+153	+225
Warszawa	Wisła	1919		+189	+195	+222	+302	+209	+260	+213	+131	+111	+186	+208	(+202)
		1920	+293	+207	+248	+158	+146	+140	+127	+162	+209	+104	+101	+107	+167
Zegrze	Bug	1919	+181	+170	+245	+225	+317	+167	+225	+245	+136	+108	+170	+236	+202
		1920	+266	+267	+334	+202	+124	+ 95	+ 63	+ 69	+116	+ 91	+105	+108	+153
Płock	Wisła	1919	+169	+192	+191	+192	+284	+170	+216	+203	+108	+ 85	+182	+205	+183
		1920	+323	+197	+254	+148	+108	+ 96	+ 78	+ 99	+155	+ 72	+ 62	+ 76	+139
Toruń	Wisła	1919	+196	+157	+234	+235	+371	+207	+265	+263	+108	+ 70	+113	+250	+206
		1920	+324	+252	+345	+182	+113	+ 93	+ 64	+ 94	+186	+ 52	+ 30	+ 54	+149
Tczew	Wisła	1919	+250	+128	+317	+296	+442	+251	+303	+335	+127	+ 77	+113	+309	+246
		1920	+360	+327	+423	+231	+118	+ 96	+ 56	+ 92	+220	+ 52	+ 10	+ 26	+168

PRZEBIEG ZMIAN STANU WODY W WAŻNIEJSZYCH STACJACH DORZECZA WISŁY w r. 1920.

CHANGEMENTS DU NIVEAU DE L'EAU EN 1920 AUX STATIONS LIMNIMÉTRIQUES PRINCIPALES DU BASSIN DE LA VISTULE

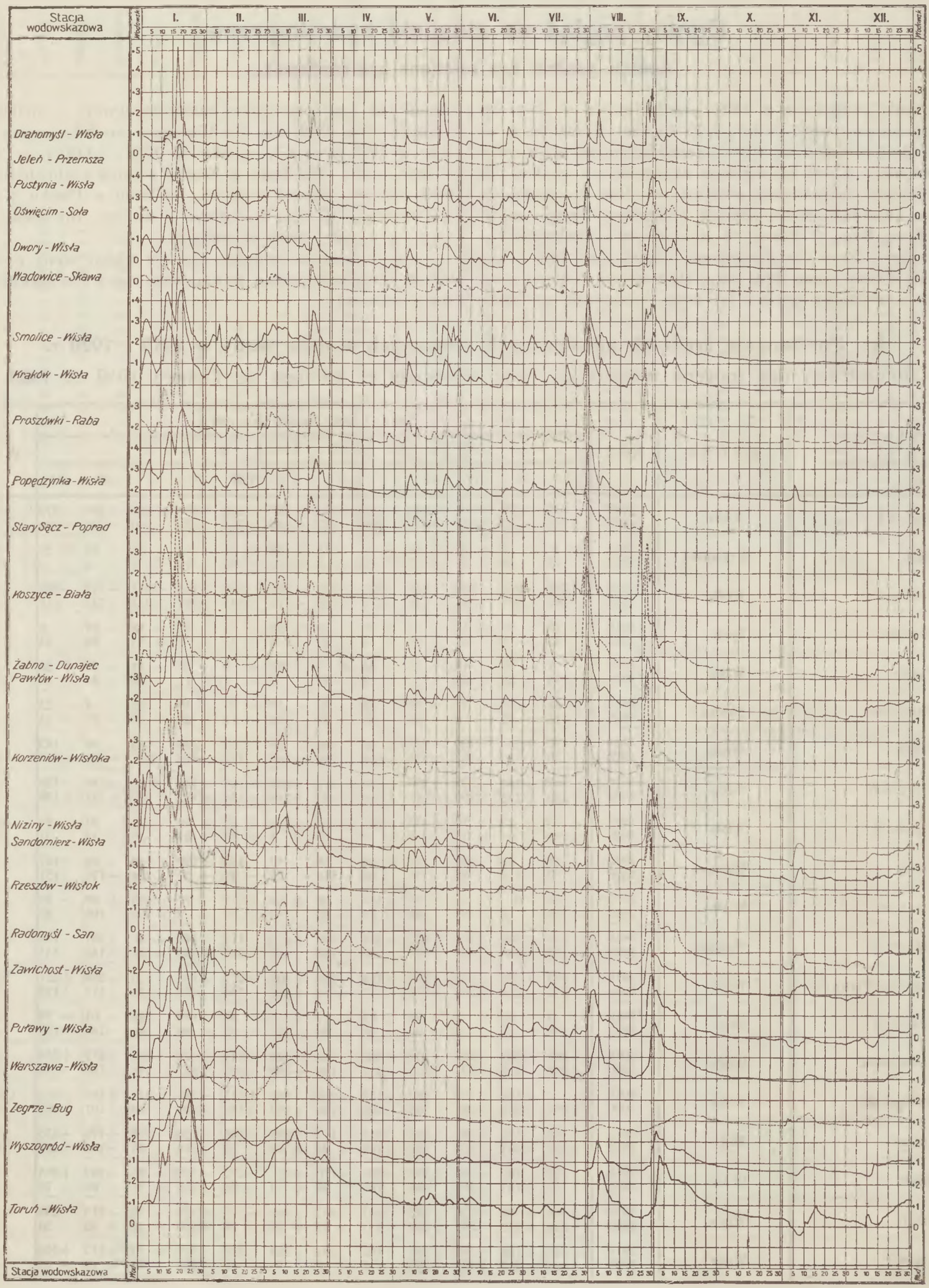

Co do charakteru odpływu w roku 1920, widać, że średnie miesięczne są na Wiśle po ujście Przemszy w pięciu miesiącach (w styczniu, marcu, maju, sierpniu i wrześniu) większe od średniej rocznej, na Przemszy tylko w pierwszych czterech miesiącach, zaś na przestrzeni Wisły pomiędzy ujściem Przemszy a ujściem Bugu — w pierwszych trzech miesiącach oraz w sierpniu i wrześniu. Na Bugu i Narwi średnie miesięczne stany są większe od średniej rocznej wyłącznie w pierwszych czterech miesiącach, zaś na Wiśle poniżej Bugu prócz tego także we wrześniu. Natomiast w 1919 r. średnie miesięczne na Wiśle były w siedmiu miesiącach większe od średniego rocznego stanu; różnice odczytów występowały wyraźnie poniżej ujścia Bugu, który w roku 1919 oddziaływał w kierunku odwrotnym, t. j. wpływał na zwiększenie średnich miesięcznych.

Najwyższe średnie miesięczne roku 1920 wypadły na całej Wiśle po ujście Bugu i na wszystkich dopływach tej przestrzeni w styczniu, na Bugu i Narwi — w marcu, na dolnej Wiśle poniżej ujścia Bugu również przeważnie w marcu. Zgadza się to ze spostrzeganym często objawem znacznego wpływu Bugu i Narwi (o łącznej powierzchni dorzecza równej mniejwięcej zlewni Wisły pod Dęblinem) na charakter odpływu dolnej Wisły.

Rozkład najmniejszych średnich miesięcznych jest mniej jednolity. Na Wiśle przypadają one prawie wyłącznie na listopad (z wyjątkiem kilku stacji, notujących najmniejsze średnie miesięczne w grudniu). Na dopływach spostrzegano średnie minima w różnych miesiącach, np. na Iłownicy i Przemszy w grudniu, na Sole w listopadzie, wzgl. w grudniu, na Skawie i Rabie w październiku, wzgl. listopadzie, na Dunajcu i Wisłoce przeważnie w listopadzie, na Sanie przeważnie w październiku, zaś na Bugu i Narwi w lipcu.

W przeciwwieństwie do średnich rocznych okazały się najwyższe średnie miesięczne roku 1920 w wielu stacjach wyższemi, aniżeli w 1919, głównie z powodu wysokich stanów styczniowych, spowodowanych niejednokrotnie zatorami. Ponieważ zaś stany 1920 r. były na ogół niskie, więc tem samem także granice wahań pomiędzy najwyższemi a najniższemi średniemi miesięcznemi są wszędzie — z wyjątkiem Sanu i Dunajca — większe w roku 1920, niż 1919.

B. Porównanie najwyższych i najniższych średnich miesięcznych oraz maximów i minimów rocznych w r. 1919 i 1920.

Comparaison des plus hauts et plus bas moyens mensuels ainsi que des maxima et minima annuels de l'année 1919 et 1920.

STACJA	RZEKA	Najwyższa średnia miesięczna				najniższa średnia miesięczna				Maximum roczne				minimum roczne			
		1919		1920		1919		1920		1919		1920		1919		1920	
		Stan	w miesiącu	Stan	w miesiącu	Stan	w miesiącu	Stan	w miesiącu	Stan	w miesiącu	Stan	w miesiącu	Stan	w miesiącu	Stan	w miesiącu
Skoczów	Wisła	+ 32	III, IV	+ 1	I	— 28	IX	— 38	XII	+116	VII	+110	I	— 31	IX	— 40	X, XI
Jeleń	Przemsza	+ 40	XI	+ 62	I	+ 7	II, IX	— 2	XI, XII	+100	XI	+132	I	— 8	II	— 8	XII
Pustynia	Wisła	+ 380	VII	+ 361	I	+237	IX	+236	XI	+535	VII	+554	I	+228	II	+230	XI
Oświęcim	Sola	+ 39	V	+ 41	I	— 31	IX	— 43	XII	+252	VII	+250	I	— 46	I	— 50	XI, XII
Dwory	Wisła	+100	VII	+114	I	— 34	VIII	— 48	XI	+380	VII	+380	I	— 53	II	— 52	XI
Wadowice	Skawa	+ 19	V	+ 13	I	— 44	I	— 57	XI	+196	VII	+193	I	— 60	I	— 60	XI, XII
Kraków	Wisła	— 47	V	— 30	I	—206	IX	—233	XI	+208	VII	+252	I	—225	I	—241	XII
Proszówki	Raba	+279	V	+239	I	+131	X	+127	X	+620	VII	+620	I	+124	X	+124	XI
Jagodniki	Wisła	+147	V	+142	I	— 26	IX	— 36	X	+316	V	+350	I	— 42	IX	— 50	XI
Żabno	Dunajec	+ 55	V	— 10	I	—150	X	—179	XI	+314	VII	+400	I	— 160	X	—188	XI
Szczucin	Wisła	+ 146	V	+123	I	— 85	X	—109	XI	+339	VII	+420	I	—106	IX	—124	XI
Korzeniów	Wisłoka	+265	V	+260	I	+144	IX	+136	XI	+499	V	+636	VIII	+133	X	+132	XI
Dąbrowa Wrzawska	Wisła	+358	V	+377	I	+153	X	+115	XI	+534	V	+571	I	+133	IX	+ 80	XI
Radomyśl	San	+ 85	V	+ 91	I	—149	X	—150	X	+332	V	+284	I	—159	X	—192	XII
Zawichost	Wisła	+279	V	+267	I	+100	X	+102	XI	+407	V	+399	I	+ 90	X	+ 76	XI
Warszawa	Wisła	+302	V	+293	I	+111	X	+101	XI	+477	V	+468	I	+106	X	+ 90	XI
Zegrze	Bug	+317	V	+334	III	+108	X	+ 63	VII	+360	V	+390	III	+103	X	+150	VII
Płock	Wisła	+ 284	V	+323	I	+ 85	X	+ 62	XI	+443	V	+464	I	+ 80	X	+ 29	XI
Toruń	Wisła	+371	V	+345	III	+ 70	X	+ 30	XI	+575	V	+595	I	+ 51	XI	— 37	XI
Tczew	Wisła	+442	V	+423	III	+ 77	X	+ 10	XI	+648	V	+636	I	+ 9	II	— 80	XII

Kulminacyjne stany Wisły w roku sprawozdawczym, obserwowane głównie w styczniu, były wyższe, niż kulminacje roku 1919 — w niektórych stacjach nawet znacznie wyższe. Na przeważnej części dopływów najwyższe stany roczne notowano również w styczniu, na Dunajcu w styczniu, wzgl. w sierpniu, na Wisłoce oraz na górnym Sanie i Wisłoku — w sierpniu, zaś na Bugu i Narwi — marcu.

Minima roczne notowano na Wiśle przeważnie w listopadzie, na dopływach w listopadzie, wzgl. w grudniu — z wyjątkiem Bugu i Narwi, które wykazały te minima w lipcu. Wartości najniższych stanów 1920 r. były wogóle znacznie niższe, niż analogiczne minima roku 1919; w szczególności poniżej ujścia Bugu różnice te wynosiły ok. 50 cm. W wielu wypadkach minima roku 1920 leżą poniżej notowanych dotychczas minimów absolutnych, np.: na Przemszy Chełmek, na Rabie w Książnicach, na Dunajcu w Chochołowie, Nowym Targu, Kurowie, Melsztynie i Żabnie, na Sanie w Hurku i Radomyślu, na Wiśle w Czerniechowie, Tyńcu, Przewozie, Karsach, Nizinach i Dąbrowie Wrzawskiej, na Narwi w Piątnicy i na Bugu w Wyszkowie*).

Z powyższego przedstawienia rzeczy wynika, że — podobnie, jak różnice między najwyższą a najniższą średnią miesięczną — także granica wahań pomiędzy najniższym i najwyższym stanem wody na Wiśle i jej dopływach (z wyjątkiem Sanu) była znacznie większa, niż w roku 1919.

Do dalszego scharakteryzowania różnic w odpływie obydwu omawianych lat służby porównanie stanów najdłużej trwających (tablica C.).

Co do różnic pomiędzy najdłużej trwającym stanem wody, a średnią roczną i stanem najniższym, należy zauważyć, że podczas, gdy w roku 1919 najdłużej trwający poziom zbliżał się na ogół do średniej rocznej, to w 1920 r. odpowiadał on odczytom znacznie niższym, zbliżonym raczej do granicy rocznych minimów — zwłaszcza na przestrzeni poniżej Dunajca. Długość czasów trwania tych stanów była w roku 1920 większa znacznie, niż w roku 1919, odznaczającym się częstemi zmianami stanów wody.

Powyższe ukształtowanie się charakterystycznych stanów odpływu wykazuje dostateczną zgodność ze zjawiskami opadowemi: ilości odpadów mniejszej w r. 1920, niż w 1919 odpowiada też mniejsza wartość średniego stanu wody w roku. Dla umożliwienia dalszych porównań umieszczono przy końcu zeszytu (str. 76) ogólną tabelę miesięcznych i rocznych sum wysokości opadu za rok 1920 w m/m.**).

W przeciwieństwie do średnich rocznych stanów wody i rocznych sum opadu, analogja w rozkładzie największych średnich miesięcznych stanów wody i największych miesięcznych sum opadu jest mniej widoczną. Przedewszystkiem maxima średnich miesięcznych w styczniu wywołane były zbiegiem różnych zjawisk meteorologicznych — głównie zwiększeniem się temperatury i topnieniem śniegów, między 8 a 22 stycznia, w związku z wysokością równoczesnych opadów płynnych.

Znaczniejsze wezbranie roku sprawozdawczego obserwowano w styczniu, z końcem lipca i z końcem sierpnia. Mniejsze

*) W braku porównawczych zdjęć przekrojów wodowskazowych trudno osądzić, o ile zmieniony kształt koryta wpłynął na wartości tych odczytów roku 1920, bezwzględnie niższych, niż dotychczasowe minima absolutne.

**) Dane co do opadów, jak wogóle wszystkie daty z zakresu meteorologji, zostały udzielone Wydziałowi Hydrograficznemu przez Państwowy Instytut Meteorologiczny.

C. Najdłużej trwające stany okresu żeglugi i czas ich trwania.

Les plus durants niveaux de l'eau de la période navigable et le temps de leur durée.

Stacja	Rzeka	Stan najdłużej trwający w roku			
		1919		1920	
		odczyt:	czas trwania	odczyt:	czas trwania
		cm.	dni	cm.	dni
Jeleń	Przemsza	+ 5	92.0	+ 5	94.0
Pustynia	Wisła	+245	31.0	+245	59.0
Oświęcim	Soła	— 15	53.5	— 35	49.0
Wadowice	Skawa	— 45	80.8	— 55	115.5
Smolice	Wisła	+145	24.7	+135	30.0
Kraków	Wisła	—195	37.4	—235	31.0
Proszówki	Raba	+165	44 2	+125	66.0
Biała	Dunajec	+225	32.7	+215	33 8
Karsy	Wisła	+ 15	29.7	— 35	37.2
Korzeniów	Wisłoka	+185	34.1	+145	61.0
Niziny	Wisła	+175	22.8	+105	37 2
Sandomierz	Wisła	+ 75	26.0	+ 15	30 1
Hurko	San	+135	35.0	+115	66.2
Chwałowice	Wisła	+265	25.3	+185	28.3
Warszawa	Wisła	+195	27.2	+125	31.5
Zegrze	Bug	+225	27.5	+ 95	35.3
Płock	Wisła	+ 85	27.0	+ 65	44.0

od nich, co do elewacji, lecz bardzo długotrwałe wezbranie marcowe sprawiło, że średnie stany wód tego miesiąca na ogół niewiele różniły się od największych średnich m. stycznia, zaś na Bugu, Narwi oraz na Wiśle, poniżej ujścia Bugu, dały najwyższe wartości z całego roku.

Dla ułatwienia przeglądu zestawiono dla tych wezbrań tabelarycznie stany początkowe, kulminacje i względne wzniesienia fal (tabl. D.), oraz ich chyżości postępowe wraz z długościami czasu, potrzebnemi do przebycia mierzonej przestrzeni (tabl. E.).

Wezbranie styczniowe zostało wywołane gwałtowną zmianą stosunków meteorologicznych, a w szczególności wspomnianym powyżej zbiegiem wydatnych opadów ze zwiększeniem się temperatury, powodującem nagłe topnienie śniegów i ruszanie lodów. W dalszym przebiegu swoim wezbranie to nosi cechy

pewnych wpływów miejscowych: np. trzechstopniowa fala w Krakowie zatraca z biegiem rzeki coraz bardziej swój pierwotny kształt, tak, że w Nieszawie stopniowanie to jest już mało widoczne. Zarazem elewacja nietylko nie zmniejsza się z biegiem rzeki, lecz nawet rośnie — co należy przypisać dalszemu zasilaniu wezbranych wód opadami w dolnem dorzeczu.

Stany kulminacyjne, obserwowane pomiędzy 19-ym (w Pustyni) a 25-ym stycznia (w Toruniu), są zarazem najwyższemi stanami w roku.

Zestawienie dat hydrologicznych i meteorologicznych daje wyraźny obraz powstania i charakteru tego wezbrania. Najwyższe temperatury notowano mianowicie 12, 13 i 18 stycznia. Wydatniejsze opady, które pojawiły się ok. 10 stycznia, zmniejszyły następnie swe natężenie, zaś największą wysokość osiągnęły 17.I. Dzień ów zaznaczył się zwłaszcza w górskich dorzeczach prawobrzeżnych dopływów Wisły intensywnym opadem, którego maxima przenosiły w dorzeczu Soły 70 m/m, Skawy i Dunajca 60 m/m, Raby i Wisłoki 40 m/m, Sanu 30 m/m. W dorzeczu średniej i dolnej Wisły, oraz Nidy, Pilicy i Wieprza największe natężenie opadów w tym dniu wynosiło ok. 15 m/m, zaś w dorzeczu Bugu ok. 10 m/m.

Czas i chyżość postępu fali powodziowej nie da się w tym wypadku oznaczyć z dostateczną ścisłością, głównie z powodu wspomnianych już wpływów lokalnych. W szczególności zator w Nizinach zmienia obraz przebiegu fali, przesuwając kulminację wstecz.

Wezbranie marcowe składa się poniekąd z dwóch fal: pierwsza z nich ma w górnej przestrzeni Wisły charakter długotrwałego wezbrania o kilku wierzchołkach — dopiero poniżej Dunajca nabiera kształtu jednolitej fali o wyraźnej kulminacji, zaś w dalszym przebiegu zasilana kolejno wodami Wisłoki, Sanu i Bugu, utrzymuje się bez znaczniejszego spłaszczenia; jej kulminacje przypadają na czas od d. 9-go (Pawłów) do 15-go marca (Toruń). Druga fala marcowa, obserwowana tylko na górnej Wiśle i na dopływach tej przestrzeni (z wyjątkiem Wisłoki i Sanu) kulminuje pomiędzy 22-gim (Pustynia), a 27-ym marca (Warszawa), potem zaś zanika niemal zupełnie.

Ogólny obraz przebiegu stanów wody w całym tym okresie przedstawia się tak, że powyżej ujścia Soły obserwujemy pomiędzy 1-szym a 16-tym marca w krótkich odstępach czasu kilka niezbyt wysokich stanów kulminacyjnych fali pierwszej, zaś 23-go kulminację fali drugiej (wyższa od poprzednich w Jawiszowicach okr. o 70 cm.). Ten charakter wezbrania utrzymuje się na dalszej przestrzeni, aż po ujście Dunajca (z tą tylko różnicą, że pierwsze wezbranie ogranicza się na ogół do pierwszej dekady miesiąca). Poniżej Dunajca widać już dwie wyraźne fale o równych mniej więcej wysokościach. W dalszym biegu (poniżej Sanu) obydwie elewacje zmniejszają się stopniowo, przyczem jednak fala pierwsza zaczyna coraz wyraźniej przerastać drugą i w Warszawie jest już od nie o 65 cm. wyższa. Poniżej ujścia Bugu, którego poziom podnosi się jednostajnie od końca lutego do 13-go marca (Zegrze + 390), zaś potem również jednostajnie opada — druga kulminacja zaznacza się na Wiśle już tylko jako nieznaczna przerwa w spadającej linji fali pierwszej.

Charakter fal marcowych, bardziej jednostajny od wezbrania styczniowego, pozwala na dokładniejsze obliczenie czasu przebiegu fali, mierzonego między głównemi wodowskazami i na oznaczenie na tej podstawie chyżości postępowej wezbrania; odnośne rezultaty podano w ogólnem zestawieniu tych wartości dla wszystkich fal wezbrania (tablica E.). Przebieg pogody tłumaczy jasno powstanie marcowych wezbrań: wskutek rozkładu maximów temperatury w pierwszej dekadzie odpływ został zasilony topniejącemi śniegami, pochodzącemi z opadów miesiąca lutego; zaś następną falę stanowiły opady drugiej dziesięciodniówki, które w dorzeczu Wisły górnej (po San włącznie) osiągnęły największą wysokość 21 marca. Na Wiśle dolnej i jej dopływach, dniem względnie najsilniejszego opadu był 17 marca.

Obydwa wezbrania letnie wywołane są już bezpośrednio zjawiskami opadowemi. Fala *sierpniowa* (rozpoczynająca się z końcem lipca) okazuje wyraźne kulminacje już poniżej Ilownicy (w Jawiszowicach 31.VII.: + 435 cm.) Na Przemszy nie spostrzegano wezbrania; na dalszych dopływach, aż do Sanu notowano kulminacje przeważnie w dniach 30—31.VII, na Sanie dopiero 3.VIII. Bug i Narew nie wezbrały. Odstęp czasu między kulminacją w Krakowie, a kulminancją w Warszawie wynosił 109 godzin; inne daty, co do czasu przebiegu i chyżości postępu fali podano w ogólnej tablicy (E.).

Rozkład opadów odpowiada zupełnie przebiegowi wezbrania; opady notowano w dorzeczu Wisły dolnej, Pilicy i Bzury już dnia 17—19.VII, w dorzeczu Wisły górnej i jej dopływów 19—20.VII, następnie w całem dorzeczu 24.VII, oraz od 27.VII do 1.VIII. Największą wysokość opadu przyniósł po części 20.VII. (Kęty 61,2 m/m.), przeważnie jednak 27.VII. (Grodzisko 46,3 m/m.), 28.VII. (Łabowa 63,6 m/m.) i 29.VII. (Szczucin 68.5 m/m.). Znacznie mniejsze opady w dorzeczach Bugu i Narwi w związku z charakterem tych rzek tłumaczą małe stosunkowo podniesienia się ich stanów wody.

Druga letnia fala — *wrześniowa*, z częścią kulminacji z końcem sierpnia — jest w przebiegu swym mniej jednolitą, gdyż wcześniejsze wezbrania dopływów, szczególnie poniżej Dunajca przesuwają kulminację wstecz. Widać to wyraźnie z następującego zestawienia czasów kulminacji:

kulminacja w Krakowie d. 31.VIII. o godz. 7-ej rano,
„ w Sierosławicach dn. 1.IX. o godz. 8-ej rano.
„ w Szczucinie dn. 28.VIII. o godz. 12-ej w poł.

(Szczyt fali w Szczucinie jest wynikiem wezbrań Raby i Dunajca, kulminujących 27 i 28.VIII.).

Chyżość i czas przebiegu tej fali może być zatem rozpatrywany dopiero na przestrzeni, poniżej Sanu. Jej odczyty kulminacyjne były przeważnie znacznie większe od kulminacyj wezbrania poprzedniego, zwłaszcza na Wisłoce, Sanie i na Wiśle, poniżej ujścia Sanu. Na Przemszy, Bugu i Narwi i tym razem nie obserwowano wezbrania.

Największe wysokości opadu notujemy w dorzeczach górnej Wisły, Soły i Skawy 26.VIII. (Koszarawa 41,1, Sucha 35,0 m/m.), oraz 27-go (Maków 48,0, Osielec 69,0 m/m.) miejscami 29-go (Szczyrk 50,6 m/m.), w dorzeczach Raby i Dunajca 26-go (Raba Wyżna 62,2, Piwniczna 90,6, Tarnów 72,0 m/m.), dalej ku Wschodowi 26-go (Pilzno 66,6, Bartne 106,0, Brzyszczki 75,6 m/m.), w dorzeczu Sanu miejscami już 23-go (Nowotaniec 38,0, Czyszki 28,4 m/m.), lub 24-go (Radawa 24,0 m/m.), w dorzeczu średniej Wisły, poniżej Sanu 26, wzgl. 29.VIII, w dorzeczu Wieprza 29-go. Rozkład opadów odpowiada zatem zupełnie przebiegowi wezbrania, w szczególności przyśpieszeniu kulminacyj poniżej ujścia Dunajca — zwłaszcza, że z uwagi na bieg i położenie tej rzeki, wody opadowe z jej zlewni spływają w koryto Wisły wcześniej, niż wody, płynące ku ujściu Dunajca korytem Wisły samej.

D. Stan początkowy, kulminacja i względne wzniesienie fali podczas wezbrań w roku 1920.

L'état du commencement, la culmination et l'hauteur relative des flots pendants les crues de l,année 1920.

W I S Ł A

JAWISZOWICE					PUSTYNIA					DWORY					SMOLICE				
Stan początkowy		kulminacja		względn. wzniesienie w cm.	Stan początkowy		kulminacja		względn. wzniesienie w cm.	Stan początkowy		kulminacja		względn. wzniesienie w cm.	Stan początkowy		kulminac a		względn. wzniesienie w cm
dnia	w cm.	dnia	w cm.		dnia	w cm.	dnia	w cm.		dnia	w cm.	dnia	w cm.		dnia	w cm.	dnia	w cm.	
30.XII 19	+220	18 I.5^h_p	+660	440	23.XII.19	+246	19.I. 11^h_a	+554	308	18 XII 9	23	19.I. 8^h_a	+380	403	22 XII.19	+148	18.I. 5^h_p	+590	442
20.II	+234	29.II 8^h_a	310	76	21.II	+270	2. III. 9^h_a	+334	64	21.II	+ 10	8.III. 8^h_a	+110	100	20.II	+178	3.III.6^h_a	+290	112
19.III	+260	23.III.8^h_a	+368	108	21.III	+298	22.III. 12^h_a—6^h_p	+360	62	21.III	+ 38	23.III.7^h_a	+110	72	21.III	+216	22.III.6^h_p	+350	134
25.VII	+195	31.VII.7^h_a	+435	240	26.VII	+246	31.VII.6^h_a	+382	136	27.VII	— 37	31.VII.12^h_a	+154	191	27VII	+136	31.VII.12^h_a	+418	282
21.VIII	+208	31.VIII.6^h_p	+560	352	18.VIII	+240	30.VIII.6^h_p	+400	160	18.VIII	— 38	30.VIII. 6^h_p	+160	198	17.VIII	+130	30.VIII.12^h_a	+388	258

W I S Ł A

KRAKÓW					POPĘDZYNKA					SZCZUCIN					ZAWICHOST				
20 X I.19	—192	20.I. 2^h_a	+252	444	19.XII 19	+182	20.I. 6^h_p	+588	406	30.XII.19	— 87	19.I. 12^h_p	+420	507	21 X I.19	+125	20.I.8-10^h_p	+399	274
21.II	—162	4.III.7^h_a	60	102	22.II	+208	4.III.6^h_a	+297	89	23.II	— 43	9. III. 7^h_a	+170	213	24.II	+149	10.III.7^h_p	+299	150
21.III	- 128	23.III.7^h_a	+ 6	134	15.III	+240	24.III.6^h_a	+342	102	17 III	+ 14	23.III.7^h_a	+152	138	w znies	ienie	niez	naczn	e
27.VII	—210	31.VII.6^h_p	+ 84	294	20.VII	+170	1. VIII. 6^h_p	+412	242	21.VII	78	1.VII. 8-9^h_a	+315	393	22.VII	+102	2.VIII.7^h_p	+297	195
18.VIII	—213	31.VIII.7^h_a	+ 55	268	17.VIII	+176	1.IX.6^h_a	+374	198	19.VIII	— 72	29.VIII.12^h_p-1^h_a	+280	352	20.VIII	+119	30.VIII.7^h_p	+350	231

W I S Ł A

WARSZAWA					PŁOCK					TORUŃ					TCZEW				
25.XII.19	+125	23.I. 7^h_a	+468	343	30.XII.19	+135	24.I. 11^h_a-4^h_p	+464	329	1.I.20	+ 64	25. I. 7^h_a	+595	531	3.I	+ 54	26.I.12^h_a	+636	582
25.II	+190	13.III.7^h_a	+330	140	27.II	+176	14.III. 7-11^h_a	+324	148	28.II	225	15.III 12^h_a	+442	217	29.II	298	17.III. 12^h_a-2^h_p	+511	213
25.VII	+100	5.VIII.7^h_a	+305	205	26.VII	+ 55	6.VIII.8^h_a	+210	155	28.VII	+ 30	7.VIII.7-12^h_a	+268	238	30.VII	— 8	9.VIII.7^h_a	+290	298
23.VIII	+107	1.IX. 7^h_p	+369	362	24.VIII	+ 63	2.IX.9^h_p	+257	194	26.VIII	+ 36	3.IX.12^h_a	+334	298	27.VIII	+ 28	5.IX.12^h_a	+380	352

PRZEMSZA					SOŁA					SKAWA					RABA				
JELEŃ					OŚWIĘCIM					WADOWICE					PRÓSZÓWKI				
30.XII 19	+ 14	19.I 6- 12^h_a	+130	116	19 XII.19	30	18.I. 10^h_a	+250	280	22 XII.19	— 46	18.I. 8^h_a	+193	239	21.XII.19	+138	18.I.12^h_a-2^h_p	+620	482
25.II	+ 32	2.III. 7^h_a	+ 58	26	20,II	— 12	8. III. 8^h_a	+ 82	94	20.II	48	3.III.7^h_a	+ 32	80	22.II	+158	3.III. 8^h_a	+270	112
8.III	— 28	17.III.7^h_a	+ 52	24	16.III	— 4	22.III.8^h_a	+ 88	92	15.III	-- 33	22.III 7^h_a	+ 78	111	16.III	+164	23.III.8^h_a	+264	100
2.VII	+ 4	3.VII. 6^h_a	+ 58	54	27.VII	— 26	30.VII. 8^h_p	+ 140	166	27.VII	— 60	30.VII.12^h_a	+ 116	176	20. VII	+124	30.VII.8-10^h_p	+510	386
19.VIII	— 4	31.VIII.6^h_a	+ 32	28	18.VIII	— 22	30.VIII. 7^h_p	+140	162	17.VIII	— 56	27.VIII.6^h_a	+ 175	231	18.VIII	+ 134	27.VIII.6^h_p-8^h_p	+480	346

DUNAJEC										POPRAD					BIAŁA				
GOŁKOWICE					ŻABNO					STARY SĄCZ					CIĘŻKOWICE				
19.XII.19	104	18.I.7^h_a	+380	276	21 XII.19	—160	19.I.8^h_a	+ 400	560	2.I.20	+ 109	18 I 2—4^h_p	+ 360	251	31.XII.19	— 72	18.I.10^h_a	+212	284
17.II	+114	9.III 7^h_a	+241	127	23.II	—136	9.III.8^h_a	+ 140	276	2.III	+116	8.III.12^h_a	+320	204	21.II	— 74	7.III.7^h_a	+ 20	94
16.III	+150	22.III 12^h_a	+270	120	17.III	— 88	23.III.8^h_a	+134	222	17.III	+ 130	22.III.6^h_a	+270	140	19.III	— 56	22.III.7^h_a	+110	166
20.VII	+140	30.VII.12^h_a	+350	210	24.VII	145	31.VII.12^h_a	+342	487	10 VII	+ 122	30.VII.7^h_a	+290	168	16.VII	— 96	30.VII.6^h_a	+210	306
18.VIII	+136	27.VIII.7^h_a	+356	220	20.VIII	—128	28.VIII.10^h_a	+375	503	26.VIII	+115	27 VIII.12^h_a	+250	135	19.VIII	— 84	27.VIII.2—6^h_a	+190	274

WISŁOKA					SAN														
SKUROWA					JABŁONICA RUSKA					PRZEMYŚL					RADOMYŚL				
8.I	+130	18.I.12^h_a—4^h_p	+430	300	18 XII.19	+ 132	18 I.12^h_p	+342	210	19.XII.19	— 191	19.I.8^h_a	+ 102	293	21.XI. 19	—148	13.I.12^h_a	+284	432
17.II	+120	8.III.6^h_a	+334	214	23.II	+ 136	9.III.2—6^h_a	+352	216	26.II	—143	9.III.8^h_a	+ 92	235	24.II	—126	10.III.8^h_a	+140	266
17.III	+ 130	22.III.6^h_a	+230	100	w	z	n i	e	s i	e	n	i e	n	i	e z	n	a c z	n	e
28.VII	+ 80	I.VIII.6^h_a	+280	200	20 VII	+ 134	I.VIII.6^h_a	+220	86	28.VII	—210	2.VIII.8^h_a	—100	110	22.VII	—152	3.VIII.6^h_a	— 18	134
20.VIII	+ 90	27.VIII.6^h_a	+350	260	17.VIII	+ 132	27-VIII.8—12^h_a	+480	348	19.VIII	—220	28.VIII.12^h_a	+280	500	23.VIII	—154	30.VIII.11^h_a	+215	369

WISŁOK					BUG					NAREW				
RZESZÓW					WYSZKÓW					ZEGRZE				
31.XII.19	+ 186	18.I.8—10^h_p	+492	306	2.I.20	+162	20.I.1^h_p	+340	178	2.I	+ 142	22.I.7^h_p	+390	248	9.I	+137	27.I.9^h_a	+ 260	123
24.II	+206	8.III.7^h_a	+280	74	3 III	+170	13.III.7^h_a	+ 240	70	26.II	+222	13.III.9^h_p	+390	168	10.II	+ 200	8.III.9^h_a	+260	60
19.VII	+168	I.VIII.7^h_a	+ 240	72	w z n i e	s i	e n i	e	z n	a c	z	n	e		25.VII	— 46	4.VIII.6^h_a	+ 46	92
21.VII	+ 168	28.VIII.3^h_p	+515	367	26.VIII	— 30	13.IX 6^h_a	+ 40	70	26.VIII	+ 56	16 IX. 6^h_a — 6^h_p	+132	76	22.VIII	— 28	23.IX.6^h_p	+ 82	110

E. Czas przebiegu i chyżość postępu fal wezbrania Wisły w 1920 r. między główniejszemi wodowskazami.

La durée du parcours et la vitesse d'avancement des crues de la Vistule de l'année 1920 entre les stations limnimétriques principales.

Przestrzeń pomiędzy stacjami wodowskazowemi	Odległość stacyj	Czas przebiegu (t) i chyżość postępu (v) fal w okresie									
		od 19 do 26 stycznia		od 9 do 17 marca		od 23 do 31 marca		od 1 do 9 sierpnia		od 29 sierpnia do 5 września	
		t	v	t	v	t	v	t	v	t	v
	km.	godz.	km. godz.	godz.	km. godz.	godz.	km. godz.	godz.	km./godz.	godz.	km. godz.
Szczucin—Zawichost	89·9	obserwacje niepewne		36	2·50	36	2·50	35	2·57	30	3·00
Zawichost—Warszawa	225·0	59	3·81	85	3·97	60	3·75	60	3·75	60	3·75
Warszawa—Płock	112·2	28	4·01			25	4·49	25	4·49	26	4·32
Płock—Toruń	99·3	20	4·97	29	3·42	28	3·55	23	4·32	23	4·32
Toruń—Tczew	174·1	obserwacje niepewne		48	3·63	48	3·63	48	3·63	40	4·35

Zjawiska lodowe uwidoczniono na osobnym wykresie.

Zima 1919/20 była w Polsce bardzo łagodną. Zupełne zamarznięcie obserwujemy na Wiśle tylko dla niektórych stacyj przy końcu listopada, oraz w końcu grudnia i z początkiem stycznia. Pochód kry i śryżu na Wiśle był obserwowany z przerwami od początku listopada do końca lutego. Na dopływach zjawiska lodowe mają z natury rzeczy przebieg niejednolity, zależnie od rozkładu temperatury w poszczególnych częściach dorzecza. Na Bugu i Narwi np. obserwujemy zupełne zamarznięcie od 10 listopada do końca lutego niemal bez przerwy.

Zatory lodowe nie wywołały na ogół wybitniejszych objawów i nie spowodowały szczególnych niebezpieczeństw przy zejściu lodu.

Temperatura wody na powierzchni osiąga najwyższą wartość średnich miesięcznych w lipcu (Warszawa: 22,4°C.). Najwyższa ciepłota dzienna daje się zauważyć w pierwszej dekadzie lipca (maximum w Wyszogrodzie 27°C., dn. 5.VII). Analogicznie przypadają najwyższe średnie miesięczne oraz maxima dzienne temperatury powietrza na lipiec.

Najniższe średnie miesięczne ciepłoty wody — również analogicznie do temperatury powietrza — wypadają w miesiącu grudniu.

Miesięczne i roczne wysokości opadu w m/m dla poszczególnych części dorzecza Wisły w 1920 r.

Hauteurs annuelles et mensuelles des précipitations atmosphériques pour les parties certaines du bassin de la Vistule en 1920.

STACJE	I	II	III	IV	V	VI	VII	VIII	IX	X	XI	XII	I-XII
Przemsza.													
Chrzanów	65	25	31	44	129	74	157	92	25	7	9	36	694
Olkusz	65	32	25	16	55	59	169	120	22	7	6	25	601
Soła.													
Żywiec	111	49	45	32	100	70	142	110	51	16	10	18	754
Koszarawa	131	77	57	38	147	79	136	156	60	19	15	23	938
Rychwałd	106	54	50	32	144	84	181	179	58	24	10	30	952
Zadziele	118	47	39	42	113	89	148	155	44	14	10	28	847
Kęty	90	52	46	39	124	138	197	91	44	14	10	23	868
Kamesznica	41	11	40	25	66	82	120	164	45	14	9	34	651
Skawa.													
Jachówka	114	48	46	42	112	85	164	152	32	21	9	19	844
Maków	101	50	6	54	136	137	172	162	27	22	6	18	891
Wadowice	84	47	36	27	125	74	171	145	34	14	9	23	789
Osielec			39	82	116	63	151	148	50	26	14	20	
Wisła.													
Czernichów	102	34	40	36	93	104	174	116	19	14	5	27	764
Kraków	62	43	30	17	76	78	171	76	37	7	4	18	621
Raba.													
Raba Wyżna	121	41	29	19	69	63	148	138	20	9	16	17	690
Rabka	103	45	27	37	93	81	162	118	59	18	17	25	785
Dobczyce	12	18	18	14	35	26	62	43	13	12	1	6	260
Uszwica													
Brzesko	68	20	24	21	73	61	177	101	17	12	3	22	609
Dunajec.													
Krynica	135	61	40	29	118	56	141	147	56	19	14	23	839
Zakopane	110	54	49	41	171	118	300	224	59	41	24	25	1216
Zazadnia	143	74	68	43	179	107	282	165	57	36	25	32	1211
Nowy Targ	126	75	48	17	122	63	199	168	28	26	17	24	913
Maniowy	104	53	50	25	90	40	149	118	63	6			
Czorsztyn	80	42	37	23	92	63	118	74	50	9	8		
Szczawnica	88	40	36	19	148	40	194	164	29	24	14	26	822
Piwniczna	79	26	31	20	100	52	265	188	43	23	16	20	863
Nowy Sącz	79	31	28	25	181	55	241	100	23	10	15	21	809
Gródek	97	29	25	45	119	65	216	119	23	16	11	28	793
Tarnów	66	35	22	33	74	51	219	163	23	23	4	34	747
Kościelisko		25	17	44	163	133	225	125	70	23	11	35	
Nida.													
Budziszowice	41	33	19	11	34	68	131	95	32	0	2	18	484
Wisła.													
Szczucin	33	24	13	21	59	60	172	98	11	4	2	39	536
Wisłoka.													
Gorlice	96	26	19	24	98	64	135	62	24	27	5	32	612
Pilzno	61	23	12	21	99	52	150	126	26	15	3	17	605
Wadowice Górne	37	27	10	19	45	56	125	122	22	7	2	38	510
Cieklin	103	29	23	30	117	73	198	115	44	22	8	23	785
Brzyszczki	61	31	18	19	85	82	129	126	21	10	7	35	624

STACJE	I	II	III	IV	V	VI	VII	VIII	IX	X	XI	XII	I-XII
Mielec	39	16	15	14	50	57		102	10	9	2	30	
Jaślany	35	19		25	65	44	171	126	21	6	3	24	
Bartne	97	38	42	31	141	77	269	235	51	32	16	75	1104
Jaśliska	112	60	42	4	99	84	122	159	64	40	6	29	821
Wisła.													
Przewłoka	26	30	8	9	27	39	156	111	18	7	3	18	452
Sandomierz	29	30	9	12	35	48	142	102	41	12	5	17	482
San.													
Dźwiniacz Górny	52	32	36	41	120	114	161	142	23	22	8	32	783
Lisko	56	64	23	27	143	99	179	87	40	27	16	40	801
Sanok	71	25	26	18	147	117	117	121	47	19	16	39	763
Dubiecko	62	29	12	21	157	55	124	112	37	21	3		
Medyka	24	24	19	22	165	106	71	100	29	11	6	51	628
Radymno	36	11	6	12	157	115	119	63	6	3	13	27	568
Laszki	39	25	8	25	98	62	105	73	34	17	12	33	531
Jarosław	29	20	18	17	86	50	122	104	34	12	12	28	532
Rzeszów	79	47	17	27	86	111	133	150	59	9		36	
Frysztak	88	56	16	45	61	110	141	80	37	13	4	50	701
Łętownia	50	38	11	26	91	43	191	124	36	10	8	31	659
Krosno	44	12	4	20	132	97	115	156	44	20	9	30	683
Sianki	123	52	37	23	129	116	120	147	52	20	7	41	867
Wisła.													
Wałowice	33	27	10	13	81	67	70	88	36	11	4	21	491
Puławy	42	35	19	27	73	47	75	85	70	6	4	14	513
Wieprz.													
Sobieszyn	32	17	17	20	70	61	119	82	46	6	6	12	488
Pilica.													
Silnica	67	39	31	11	66	50	125	136	38	10	2	35	612
Sielec	43	37	21	9	60	58	90	79	39	5	4	15	460
Wisła.													
Szamocin	52	34	21	16	31	44	100	91	54	2	3	15	462
Warszawa	56	33	23	10	36	50	106	103	54	5	3	14	458
Bug.													
Lwów	38	30	7	11	172	100	59	44	36	15	10	20	522
Podhorce	24	35	10	27	148	95	64			4	15	27	
Narew.													
Dobki	66	27	20	16	37	53				8	6	20	
Wądolki Borowe	81	36	26	29	58	60	74	109	46	8	3	25	580
Pułtusk	52	28	21	15	284	37	74			3	3	16	
Bzura.													
Grodzisk	61	32	28	10	36	54	79	129	34	4	0	25	492
Wisła.													
Olganowo	42	38	39	27	94	94	77	69	45	2	1	22	550
Strużewo	31	27	24	11	71	46	80		36	4	2	16	
Drwęca.													
Tomkowo	47	41	30	24	49	28	121	92	42	3	4	19	500

Wysokości dzienne opadów w milimetrach

za czas od 1 do 23 stycznia 1920 r.

Hauteurs quotidiennes des précipitations atmosphériques en milimètres

pour la période du 1-er jusqu'au 23-me janvier 1920.

	STACJA	1	2	3	4	5	6	7	8	9	10	11	12	13	14	15	16	17	18	19	20	21	22	23
Przemsza	Olkusz	3·2	5·4	3·6	2·9	0·1	1·1	.	0·2	0·8	2·1	10·1	1·0	5·0	3·4	.	2·4	12·7	0·5	2·7	1·8	0·2	0·1	.
	Grodziec	.	.	.	.	.	.	.	.	.	.	.	.	.	.	.	.	.		.	.	.	.	.
Soła	Żywiec	1·4	8·7	2·5	.	.	.	.	0·7	.	13·7	10·4	1·1	0·1	12·8	.	4·4	42·0	1·4	1·8	5·0	0·1	.	.
	Zadziele	.	3·2	.	.	.	.	.	.	1·2	.	19·3	5·4	.	.	.	.	72·5	2·1	.	7·9	.	.	.
	Rycerka Górna	.	.	.	.	.	.	.	.	.	.	5·9	4·4	5·7	3·0	7·6	5·8	57·5	5·0	0·1	.	1·8	2·7	2·1
	Kamesznica	3·0	.	.	.	.	.	.	.	.	4·0	12·5	3·0	6·0	.	.	.	7·3	2·0	3·5	.	.	.	.
Skawa	Maków	.	16·2	16·2	16·2	.	.	.	.	.	.	25.7	25·7	0·7	.	.	.	58·0	58·0	.	.	.	.	.
	Osielec	.	.	.	.	.	.	.	.	.	.	.	.	.	.	.	.	.	.	.	.	.	.	.
Wisła	Czernichów	.	.	10·2	9·4	6·8	.	.	.	.	.	8·2	4·4	2·5	4·2	15·4	.	10·0	5·2	8·2	2·5	1·8	0·4	.
	Kraków	0·1	7·4	4·7	5·5	.	.	.	.	1·3	1·9	8·7	0·6	5·3	5·6	.	1·4	12·2	0·6	2·7	2·5	0·4	.	.
Raba	Raba Wyżna	.	8·4	5·4	0·9	.	.	.	.	1·1	17·7	18·2	2·1	4·2	14·4	.	8·2	25·6	2·1	3·0	2·4	1·1	1·3	.
	Rabka	.	.	15·5	.	.	.	.	.	1·0	.	10·0	3·0	4·0	7·0	.	.	47·0	.	4·5	3·0	.	.	.
Dunajec	Zakopane	0·2	8·1	3·4	0·7	0·1	.	.	.	3·8	0·2	4·0	4·8	4·6	12·2	1·3	1·4	42·8	3·7	3·2	6·7	.	0·4	.
	Zazadnia	.	.	16·9	0·2	.	.	.	.	.	5·1	4·8	4·2	6·2	13·5	1·6	.	65·0	2·9	4·2	6·0	.	1·5	.
	Nowy Targ	.	.	1·5	2·2	.	.	.	.	.	2·4	14·0	5·0	.	19·4	0·5	1·0	44·0	6·0	5·4	11·1	0·6	0·4	.
	Maniowy	.	1·9	5·8	0·9	.	.	.	.	0·2	5·3	5·8	5·6	3·8	8·7	0·3	2·9	40·7	2·9	3·3	4·9	.	0·4	.
	Szczawnica	.	3·8	3·4	1·9	0·1	.	.	.	0·5	3·0	6·8	6·2	3·9	10·9	1·0	0·9	29·5	1·5	3·7	5·6	.	0·2	.
	Nowy Sącz	.	5·2	9·0	6·0	.	.	.	.	.	4·0	5·3	1·1	2·9	7·7	.	1·0	26·3	0·3	4·0	2·5	.	.	.
	Kościelisko	.	.	.	.	.	.	.	.	.	.	.	.	.	.	.	.	.	.	.	.	.	.	.
Wisła Iłża	Budziszowice	1·3	0·7	2·4	0·9	.	0·2	3·1	4·0	2·7	0·4	2·1	1·9	2·4	0·2	.	0·6	12·9	0·1	1·0	1·4	0·2	.	.
	Szczucin	.	.	7·5	5·7	.	.	.	.	.	0·5	3·5	.	.	.	.	.	9·1	.	0·7	1·4	1·3	.	.
Wisłoka	Gorlice	.	.	13·7	6·1	.	.	.	.	1·9	0·3	8·5	.	5·5	5·0	.	.	40·0	2·0	8·0	4·0	.	.	.
	Bryszczki	.	.	5·5	3·6	.	.	.	.	.	1·4	.	.	3·4	5·9	.	3·4	33·2	.	4·3	.	.	.	.
	Bartne	3·2	.	0·8	14·8	3·4	.	.	.	.	.	2·7	7·0	.	5·4	3·6	.	5·2	33·8	6·0	4·5	2·3	.	0·5
	Jaśliska	.	.	.	0·5	0·2	9·9	11·3	8·7	.	.	.	11·5	10·9	9·8	.	7·6	1·5	3·2	8·0	.	0·3	4·9	17·2
Wisła	Przewłoka	0·2	2·5	1·3	1·0	0·1	.	.	.	0·2	0·9	4·8	1·0	1·0	0·5	0·1	1·2	5·9	.	0·6	1·6	0·2	0·2	0·1
	Sandomierz	0·4	2·7	0·4	.	.	.	.	0·7	.	0·3	4·9	0·4	0·9	0·3	0·1	1·2	10·2	.	0·8	1·4	0·2	0·8	.
San	Dzwiniacz Górny	1·0	.	9·3	4·9	.	.	.	0·8	.	.	7·8	1·5	5·0	6·2	.	.	6·1	2·8	.	4·3	.	.	.
	Lisko	.	.	11·8	4·2	.	.	.	.	.	.	3·0	1·8	4·5	5·2	.	.	12·4	.	5·5	.	.	0·5	.
	Sanok	.	.	8·7	0·5	.	.	.	.	.	.	4·6	.	3·0	4·7	.	.	33.6	.	4·8	6·4	.	1·5	.
	Frysztak	.	.	8·8	0·2	4·5	.	4·2	.	.	1·0	.	4·0	0·9	5·7	2·0	0·4	1·7	40·0	3·0	3·0	8·4	.	.
	Krośno	0·2	.	3·5	2·4	.	.	.	.	.	0·2	.	.	.	.	.	2·2	15·8	.	9·8	8·3	.	0·4	.
	Sianki	9·1	.	8·0	4·2	.	.	.	6·1	8·3	7·8	23·2	6·3	9·0	11·1	1·9	4·1	7·0	4·8	3·6	3·4	.	0·8	.
Wisła	Wałowice	.	.	3·4	.	.	.	.	.	1·4	1·6	1·5	3·0	2·0	3·0	.	2·7	8·3	.	1·2	0·3	.	.	.
	Puławy	.	0·6	3·4	.	.	.	.	.	1·5	.	4·0	7·5	2·4	.	.	.	7·0	10·0	.	.	3·9	.	.
Wieprz	Sobieszyn	0·4	3·0	0·5	.	.	.	.	1·0	5·1	0·7	.	1·6	5·5	.	0·3	2·7	7·2	.	0·9	1·1	0·1	.	.
Pilica	Silnica	9·7	8·1	0·3	.	.	2·7	0·6	0·2	.	2·6	6·5	5·1	2·8	0·2	.	3·8	15·2	.	2·7	5·0	0·6	.	.
	Sielec	2·8	12·9	.	.	.	.	.	.	.	.	5·2	5·3	.	.	.	2·1	7·2	.	2·6	1·2	0·1	.	.
Wisła	Szamocin	1·6	3·8	7·2	.	.	.	.	.	0·5	0·3	3·8	4·8	4·3	6·1	.	.	2·7	9·2	.	4·5	1·4	.	.
	Warszawa	3·9	5·4	0·5	.	.	0·4	.	0·5	0·3	2·5	3·7	6·0	5·5	.	.	2·9	10·7	.	2·6	1·5	.	.	.
Bug	Lwów	2·0	.	4·2	6·1	.	.	.	0·2	.	0·1	0·8	0·2	2·7	0·3	0·2	1·5	8·0	3·0	.	1·3	0·4	.	.
	Rybienko	3·0	7·2	.	.	.	.	.	1·5	2·4	1·6	4·0	5·0	.	0·4	6·8	9·8	.	.	8·2	.	0·8		.
	Podhorce	.	.	2·8	3·0	0·8	.	0·8	1·2	.	.	.	0·2	1·0	.	0·8	5·2	3·2	.	.	1·0	.	.	.
Narew	Dobki	2·5	8·3	1·8	.	.	.	.	0·2	0·4	3·9	9·5	5·2	1·7	0·8	0·3	10·0	8·9	.	4·8	3·4	.	0·4	.
	Wądolki Borowe	3·4	6·1	2·8	.	.	.	.	.	.	4·5	13·6	5·6	5·6	0.9	0·8	7·0	8·3	.	8·5	7·3	0·9	0·4	0·8
	Pułtusk	3·9	4·9	1·5	.	.	.	.	1·1	0·2	5·3	6·6	2·2	5·8	.	.	3·5	7·7	.	1·6	0·5	0·4	0·1	.
Bzura	Grodzisk	7·0	5·6	8·6	.	.	.	.	.	0·8	.	1·7	3·4	5·9	7.4	.	.	3·2	9·6	.	2·6	2·1	1·1	0·4
	Leśmierz	.	.	.	.	.	.	.	.	.	.	.	.	.	.	.	.	.	.	.	.	.	.	.
Wisła	Mąkolin	0·6	4·2	.	.	.	.	.	.	3·8	.	5·0	7·0	.	.	.	.	11·5	.	3·1	.	.	.	.
	Olganowo	2·9	2·1	.	.	.	.	.	0·9	.	3·3	6·3	7·7	5·9	.	.	3·4	32·2	.	.	4·1	.	.	.
	Strużewo	2·3	1·7	1·4	.	.	.	.	.	2·4	.	7·2	3·3	2·4	1·6	.	2·1	2·9	.	1·8	0·3	0·2	1·0	.
Drwęca	Tomkowo	.	.	.	.	.	.	.	.	.	.	26·7	5·6	5·0	.	.	2·5	6·2	.	.	.	.	.	.

Wysokości dzienne opadów w milimetrach

za czas od 16 lutego do 31 marca 1920 r.

Hauteurs quotidiennes des précipitations atmosphériques en milimètres

pour la période du 16 fevrier jusqu'au 31 mars 1920.

	STACJA	16—25	26	27	28	29	1—7	8	9	10	11	12	13	14	15	16	17	18	19	20	21	22	23—31
Przemsza	Olkusz	1·9	0.9	4·5	1·2	.	0·4	5 5	0·6	0·2	3·5	2·5	0·5	1·1	.	0·1	3 3	0·6	0·2	2·7	2·3	.	1·3
	Grodziec	.	.	.	.	.	.	.	.	.	.	.	.	.	.	.	.	.	.	.	.	.	.
Soła	Żywiec	.	2·7	9·4	9·6		.	6·7	.	0.1	7·5	3·7	0·3	0·1	.	.	1·1	0 7	3·1	8·0	14·1	.	.
	Zadziele	.	3 6	.	8·7	.	0·5	7·6	.	.	8·1	0·3	.	.	.	.	5·2	0·6	2 3	3·1	10·2	.	1·3
	Rycerka Górna	.	.	.	.	.	.	.	.	.	.	.	.	.	.	.	.	.	.	.	.	.	.
	Kamesznica	.	5·5	.	.	.	.	6 0	.	.	.	.	.	.	.	.	9·5	.	4·5	.	16·0	.	4 0
Skawa	Maków	.	.	18·6	18·6	.	.	.	1·0	.	.	.	.	.	.	.	.	.	.	.	4·2	.	1·0
	Osielec	.	.	.	.	.	.	.	.	.	.	.	.	.	.	.	.	.	.	.		.	.
Wisła	Czernichów	6·3	2·2	4·8	1·2	0·5	0·2	.	3·2	2·2	2·5	5·2	2·4	3·2	2·6	.	.	5·8	1·2	2·5	2·5	6·0	0 6
	Kraków	2·0	1·2	9·6	1·1	.	.	7·0	0·1	0·1	2·4	3·6	0·6	1·3	.	0 1	1·5	0 6	0·7	1·8	6 5	.	3·2
Raba	Raba Wyżna	1·2	.	5·6	6·1	.	0·8	2·9	0·6	0·6	3·5	.	0 6	.	.	.	0·4	.	6·9	3·2	4·2	4.7	1·0
	Rabka	.	3·5	4·0	3·5	.	2·5	3 2	.	0·2	0·8	.	2·5	0·7	.	.	.	2 5	2 6	11 6	.	.	0·1
Dunajec	Zakopane	1 9	.	2·0	16·9	.	1·0	5·1	0·3	1·0	2·7	2·0		0·4	.	.	4.0	2 2	6·4	4·3	16·2	0·8	1·5
	Zazadnia	2·1	.	8·2	14·8	.	0·6	4·7	0 4	1·8	3·6	2·7	0·6	0·3	.	.	0.2	3·1	14·7	3·2	28·4	0·2	3·3
	Nowy Targ	0·3	.	1·7	34·0	.	.	1·8	.	.	4·9	1·6	.	1·2	.	.	0.8	1·0	9·0	6·8	20·5	.	0·7
	Maniowy	0·6	.	2·7	6·3	.	0 3	.	.	2·3	5·2	4·9	0·4	0·6	.	.	0.3	1·4	5 3	9·5	11·2	.	8·0
	Szczawnica	.	.	2·1	5·5	1·8	0 3	0 8	.	1·0	4·4	6·3	0·7	.	.	.	.	1·2	2·8	3·4	11·2	.	4·0
	Nowy Sącz	1·1	0·5	1·4	1·5	.	.	.	.	1·9	2·6	5·9	1·0	.	.	.	2.5	1·0	1·5	3·8	6·1	.	1·4
	Kościelisko	.	.	3·7	6·2	.	.	1·9	.	0·8	1·8	0·9	.	.	.	.	.	.	4·8	1·9	2·8	.	2·3
Nida	Budziszowice	2.0	0 5	4·8	1·3	0·1	0 2	2·2	0·2	0·1	0 3	1·7	0·5	1·6	0·2	0 1	1 7	0·9	0 7	5·1	2·9	0·1	.
Wisła	Szczucin	.	2 3	0·6	.	.	.	0 3	.	0·7	1·2	3·5	.	0·4	.	.	2.4	0 9	1·1	1·8	0·9	.	.
Wisłoka	Gorlice	.	0·3	6·1	1·9	.	.	.	.	2·1	2·1	1·7	1·1	.	.	.	2.2	1 3	1·1	0·4	7 0	.	.
	Bryszczki	.	0 4	8·5	0·1	.	.	.	.	0·8	1·9	2 3	.	0 4	.	.	2.7	1·3	0 2	3·3	4·6	.	.
	Bartne	0·2	.	1·2	2·9	1·8	5 2	.	.	0·3	1·4	0 1	1·8		2 9	.	1.5	2·6	3 1	1 4	5·6	14.2	1·6
	Jaśliska	.	.	.	3·9	.	3 7	.	.	.	0.2	7·9	.	10·3	.	.	.	0·6	9·9	1·5	6·9	0·7	0·7
Wisła	Przewłoka	0·2	0.7	10·8	0·1	0·1	0 2	0.4	.	0 2	0·7	1·7	.	.	.	0·1	2·6	.	.	2·1	0·2	.	.
	Sandomierz	1·0	0.5	8·8	.	.	1·1	0.6	0.4	.	0.5	1·7	.	.	.	0·3	2·6	0·4	0·5	0·8	0·3	.	.
San	Dzwiniacz Górny	.	.	14·1	4·5	.	1 2	.	.	.	2·2	8·6	0·4	0·2	.	.	0·7	2·4	0·2	0·8	12·8	5·2	1·4
	Lisko	4·0	8·5	18·0	4·5	.	.	.	.	.	2·5	4·5	.	.	.	.	1·0	.	1·5	1·7	11·7	.	.
	Sanok	2·0	.	3·1	.	.	6·0	.	.	.	0·2	5·5	.	0·2	.	.	0·2	.	2·8	.	10·9	0·3	.
	Frysztak	0·4	.	.	10·8	1·8	0·2	.	.	.	1 5	2·2	0·5	.	2·5	.	.	3·8	.	0·3	1·4	3 7	.
	Krośno	0·4	.	2·0	0·2	.	0·2	.	.	.	0·3	0·1	0·1	0·1	1·1	.	.	.	.	0·9	1·3	.	
	Sianki	.	.	17·3	5·6	.	0·5	.	.	.	.	4·6	2·1	2·5	0·2	.	4·2	.	1 7	0·2	11·3	9·0	0·7
Wisła	Wałowice	.	.	.	2·3	.	3·2	.	.	.	.	2·6	.	.	.	.	3 1	.	.	0·5	0·8	.	.
	Puławy	1·2	.	.	6·0	.	4·4	2·9	0 9	.	.	0·5	.	.	.	0 4	6·6	0·4	.	3·0	.	.	.
Wieprz	Sobieszyn	.	0·7	2·8	0·5	.	4·4	1·8	0·6	.	.	.	.	.	.	2·9	4·4	1·8	0·6	.	.	.	.
Pilica	Silnica	2·6	1·5	8·8	0·5	.	1·3	11·5	.	.	2·9	5·5	0·3	1·2	.	.	.	5·1	1·8	1·7	.	.	.
	Sielec	.	1·7	8·5	2·4	.	3·0	9·2	1·6	.	0·3	0·6	.	.	.	.	4·0	0·5	0·6	.	0·9	.	.
Wisła	Szamocin	0·3	.	2·0	6·0	1.0	3 9	.	8·2	0.5	.	.	.	.	.	.	.	4·3	.	2·2	1·0	0·6	.
	Warszawa		2·4	3·7	0·1	.	4 6	10·5	1·0	.	.	0·8	.	.	.	.	3 9	3·7	1.3	0·3	0·7	.	.
Bug	Lwów	0·2	.	10·6	0·2	.	0·4	.	.	.	1·1	0.2	.	.	0·1	.	0·1	0 3	0·9	0·1	2·0	0·4	0·9
	Rybienko	.	4·5	4·4	0·2	0.3	4·2	8·2	0 8	.	.	.	.	.	.	.	3·4	5·0	.	1 1	.	.	.
	Podhorce	3·5	.	.	16·0	.	.	.	.	.	.	2 0	0·3	.	.	.	2·0	2·5	2·2	0·6	.	.	0·2
Narew	Dobki	0·2	2·6	0·5	.	0·4	2·1	.	4·1	2.7	.	.	.	.	.	.	6·0	2 6	2·1	.	.	.	.
	Wądołki Borowe	0·7	3·0	2·6	0·4	0·2	2·3	8·0	0·9	.	.	.	.	.	.	.	5·6	3·3	5·7	.	.	.	.
	Pułtusk	.	3·1	2·1	0·1	2·3	2·5	7 7	0·9	.	.	0·2	.	.	.	.	4 3	3·7	0·6	0·4	.	.	0·4
Bzura	Grodzisk	.	2·5	2·5	.	0·2	2 6	2·5	11·4	.	.	0 2	.	.	.	.	4·6	3 4	1·8	3·8	.	.	.
	Leśmierz	.	.	.	.	.	.	.	.	.	.	.	.	.	.	.	.	.	.	.	.	.	.
Wisła	Mąkolin	.	.	.	.	1·8	.	14·3	0·8	.	.	1·3	.	.	.	.	6·3	.	1·4	.	1·5	.	.
	Olganowo	.	3·3	5·7	.	.	0·6	16·5	0 7	.	.	4·8	0·7	0·6	.	.	9·0	4·4	1·1	0·5	.	.	.
	Strużewo	.	3·4	2.2	2.4	.	.	6·2	0·4	.	.	2·2	1·8	0·9	.	.	10·3	1·2	0·4	.	0·6	.	.
Drwęca	Tomkowo	.	3·2	.	13·4	0 9	0·5	5·0	1·4	.	.	4·5	1·2	.	.	.	.	10·2	3·8	3·0	0 7	.	.

Wysokości dzienne opadów w milimetrach

za czas od 19 lipca do 15 sierpnia 1920 r.

Hauteurs quotidiennes des précipitations atmosphériques en milimètres

pour la période du 19 Juillet jusqu'au 15 août 1920.

	STACJA	19	20	21	22	23	24	25	26	27	28	29	30	31	1	2	3	4	5	6	7	7—15
Przemsza	Olkusz	24.9	2.6	.	.	.	0.4	.	15.9	4.5	9.3	12.0	11.4	0.1	0.4	.	.	.	13.7	5.8	.	0.6
	Grodziec	5.2	1.8	.	.	.	12.6	.	4.6	.	6.0	.	9.8	0.6	.	.	.	.	5.0	4.5	.	1.0
Soła	Żywiec	14.9	1.0	.	.	.	11.7	.	8.4	7.4	14.2	24.4	13.4	0.4	0.1	.	.	.	24.0	8.3	.	0.1
	Zadziele	11.6	0.8	.	.	.	3.4	.	12.3	5.1	16.2	27.1	14.6	0.5	1.7	.	.	.	39.1	8.9	.	0.4
	Rycerska Górna	16.7	24.2	1.8	.	.	.	6.3	.	1.2	4.8	15.8	24.8	3.3	.	.	.	.	8.7	.	11.5	.
	Kamesznica	.	19.0	.	.	1.5	.	.	.	10.0	10.5	7.0	24.0	6.5	.	.	.	.	40.0	7.0	.	2.5
Skawa	Maków	.	12.8	.	.	.	10.1	.	.	2.3	5.0	60.0	17.0	.	.	.	.	.	36.2	8.1	.	.
	Osielec	.	16.0	3.5	0.1	.	.	15.0	0.1	2.6	0.8	16.0	39.5	16.4	0.7	0.7	.	.	0.5	0.9	7.8	0.3
Wisła	Czernichów	.	35.0	0.2	.	.	.	4.4	.	6.5	3.0	16.2	31.5	16.0	0.5	.	.	.	.	10.2	10.6	.
	Kraków	27.0	6.9	.	.	.	3.8	.	5.2	1.6	16.2	47.8	14.0	0.2	.	.	.	.	1.0	9.5	.	0.5
Raba	Raba Wyżna	19.5	1.2	.	.	.	2.6	.	.	0.5	30.9	38.6	6.8	0.5	.	.	.	0.4	3.8	10.4	.	1.4
	Rabka	16.0	.	.	.	.	19.0	.	.	.	6.3	28.0	10.1	.	.	.	.	4.2	4.0	.	2.0	4.4
Dunajec	Zakopane	28.3	5.6	.	.	8.7	17.4	.	8.8	17.0	37.1	58.2	17.8	0.8	0.7	.	.	17.3	15.9	20.1	0.3	8.4
	Zazadnia	30.0	4.1	.	.	4.5	22.5	.	0.5	14.2	26.7	53.7	24.5	0.7	0.7	.	.	5.5	2.0	18.1	0.2	7.2
	Nowy Targ	25.0	2.8	.	.	.	7.9	.	.	6.8	33.0	53.0	18.0	1.4	.	.	.	1.9	.	17.0	0.6	5.1
	Maniowy	2.3	1.5	.	.	9.3	29.5	.	.	5.1	20.5	21.5	5.4	1.2	3.2	.	.	.	1.2	.	13.6	9.5
	Szczawnica	14.6	7.0	.	.	.	11.1	14.8	1.1	2.0	29.4	30.8	16.3	0.5	1.3	.	.	5.9	42.7	9.1	0.3	4.9
	Nowy Sącz	11.0	3.3	.	.	1.5	25.8	.	.	.	41.0	20.7	8.2	0.7	1.0	.	.	0.1	8.0	8.5	0.6	8.0
	Kościelisko	21.7	5.4	.	.	.	10.1	.	5.4	10.6	24.2	21.6	20.8	1.6	1.5	.	.	11.2	10.1	9.6	.	10.6
Wisła Nida	Budziszowice	9.6	2.0	.	0.8	0.1	7.4	1.4	1.0	.	9.6	39.9	10.9	2.0	.	.	.	.	0.3	7.3	.	.
Wisła	Szczucin	8.2	.	.	.	.	9.6	.	.	.	32.8	68.5	3.2	9.1	1.8	.	.	.	.	7.2	1.8	.
Wisłoka	Gorlice	6.0	2.0	.	.	0.4	42.0	.	.	1.1	19.1	10.1	2.9	11.0	.	.	.	.	8.9	3.7	1.5	5.2
	Bryszczki	6.6	1.8	.	.	.	18.2	.	.	0.3	29.3	28.1	14.0	5.9	.	.	.	.	3.6	.	2.3	3.6
	Bartne	.	14.8	.	.	.	41.3	.	.	3.3	39.5	36.2	8.7	17.8	.	.	.	15.2	20.9	3.6	0.9	11.2
	Jaśliska	5.9	29.0	.	.	.	3.2	.	.	1.2	24.5	17.0	0.6	13.1	.	.	.	.	1.6	5.9	.	1.9
Wisła	Przewłoka	5.2	8.3	.	.	.	12.9	.	2.0	0.4	13.5	57.5	0.5	7.5	0.1	.	.	0.7	.	8.0	1.4	.
	Sandomierz	9.4	4.2	.	.	.	28.1	.	.	5.4	7.4	31.2	0.4	13.6	0.1	.	.	.	.	7.4	.	.
San	Dzwiniacz Górny	20.3	28.9	.	.	.	13.4	.	.	.	16.8	16.2	1.4	5.4	.	.	.	.	.	.	.	.
	Lisko	.	33.5	.	.	.	3.4	.	1.5	1.2	27.5	16.5	1.8	15.6	.	.	.	.	4.8	4.2	2.6	9.8
	Sanok	6.1	26.5	.	.	.	2.5	.	.	.	20.1	13.2	1.6	14.6	.	.	.	.	0.3	4.2	.	2.7
	Frysztak	.	11.7	7.6	.	.	.	0.2	.	.	16.2	29.5	17.0	9.0	11.0	.	.	.	.	5.0	2.5	8.5
	Krośno	6.7	13.3	.	.	.	21.8	.	.	0.1	22.2	20.9	1.3	16.8	.	.	.	.	9.2	10.6	.	5.5
	Sianki	.	37.5	.	.	.	4.2	.	.	10.2	8.6	17.9	0.6	4.5	0.5	.	.	.	3.1	.	8.9	9.5
Wisła	Walowice	2.5	.	.	.	.	.	26.5	.	.	8.0	38.0	2.5	1.5	1.5	.	.	.	.	6.0	.	.
	Puławy	2.9	.	.	.	.	7.5	.	.	0.5	6.6	30.0	14.6	9.4	.	.	.	.	.	.	.	.
Wieprz	Sobieszyn	3.0	.	.	.	.	1.8	.	0.4	.	5.6	31.3	8.1	8.4	.	.	.	.	.	1.4	1.3	2.6
Pilica	Silnica	1.6	.	.	.	.	2.1	.	1.8	4.0	4.0	6.0	6.3	0.3	.	.	.	2.8	8.4	4.4	.	0.8
	Sielec	17.5	.	.	.	.	5.5	.	3.8	0.2	0.5	20.4	21.3	0.6	.	.	.	.	.	1.9	.	.
Wisła	Szamocin	0.3	2.6	.	.	.	.	7.7	.	.	6.0	.	18.0	24.0	1.6	.	.	.	.	.	.	4.0
	Warszawa	2.3	0.4	.	.	.	5.6	.	3.4	.	5.8	14.7	23.9	0.6	.	.	.	6.9	.	0.3	.	12.5
Bug	Lwów	8.9	19.0	.	.	.	3.7	.	.	0.9	5.3	0.9	0.4	10.2	.	.	.	.	.	.	0.4	4.5
	Rybienko	2.3	.	.	.	.	0.1	.	4.9	.	1.4	16.0	30.2	3.6	.	.	.	.	.	.	.	.
	Podhorce	.	30.2	.	.	.	6.7	.	.	.	.	7.4	5.2	.	.	.	.	.	.	.	.	.
Narew	Dobki	.	.	.	.	.	.	.	.	.	.	.	.	.	.	.	.	.	.	.	.	.
	Wądołki Borowe	10.0	.	.	.	.	0.3	.	0.3	0.2	0.4	27.0	15.0	27.3	.	.	.	5.0	.	15.0	.	27.3
	Pułtusk	3.7	.	.	.	.	1.9	.	1.5	1.7	3.0	12.7	26.1	3.9	.	.	.	.	.	.	.	.
Bzura	Grodzisk	1.3	.	.	.	.	.	.	9.4	0.4	.	20.3	17.4	2.7	.	.	.	.	.	.	.	.
	Leśmierz	.	.	.	.	.	.	.	.	.	.	.	.	.	.	.	.	.	.	.	.	1.5
Wisła	Mąkolin	.	.	.	.	.	.	.	.	.	.	.	.	.	.	.	.	.	.	.	.	.
	Olganowo	.	.	.	.	.	.	.	.	17.8	9.0	1.5	.	.	.	.	.	.	.	.	0.4	.
	Strużewo	4.3	.	.	.	.	4.7	.	.	34.3	3.2	.	.	.	.	.	.	.	.	.	.	5.4
Drwęca	Tomkowo	3.0	.	.	.	.	6.0	.	.	21.8	.	.	6.9	.	.	.	.	.	.	.	.	1.5

Wysokości dzienne opadów w milimetrach

za czas od 16 sierpnia do 8 września 1920 r.

Hauteurs quotidiennes des précipitations atmosphériques en milimètres

pour la période du 16 août jusqu'au 8 septembre 1920.

	STACJA	16	17	18	19	20	21	22	23	24	25	26	27	28	29	30	31	1	2	3	4	5	6	7	8
Przemsza	Olkusz	.	2.0	7.2	.	6.5	1.1	.	38.6	1.1	.	15.1	3.9	7.0	16.6	0.4	.	0.1	0.1	1.8	0.1	6.4	1.5	5.3	1.0
	Grodziec	.	.	.	.	15.8	0.6	.	1.7	1.5	1.4	8.6	7.2	2.1	17.6	0.3	0.2	15.6	0.6	0.9	.	6.0	7.6	5.2	.
Soła	Żywiec	.	.	15.5	.	17.4	0.8	0.7	3.6	.	.	12.1	5.8	6.3	15.1	0.2	.	13.4	6.1	0.8	0.4	7.6	7.1	6.0	2.9
	Zadziele	.	.	34.1	.	16.5	0.3	.	3.3	.	.	9.2	14.1	13.4	12.1	2.3	.	8.6	.	0.5	2.1	10.3	1.9	11.2	4.1
	Rycerka Górna	1.2	.		.	.	14.2	.	.	.	.	.	.	.	.	.	.	.	.	.	.	.	.	.	.
	Kamesznica	.	.	11.0	.	2.0	.	.	4.0	.	.	22.0	18.5	34.0	23.0	.	.	3.0	.	4.5	1.5	12.5	11.0	2.3	3.0
Skawa	Maków	.	.	5.0	.	.	.	26.8	26.8	.	3.0	.	48.0	.	35.2	.	.	1.7	1.7	.	.	.	.	.	.
	Osielec	.	.	.	7.1	.	8.0	0.8	0.5	6.3	.	6.5	69.0	9.6	10.9	18.4	0.1	0.9	1.4	.	15.7	11.0	1.5	11.0	1.0
Wisła	Czernichów	.	.	3.5	8.5	.	11.2	2.0	0.2	4.0	.	16.5	23.0	7.5	6.2	12.5	.	.	.	.	0.5	.	4.2	2.2	6.2
	Kraków	.	3.2	.	2.0	3.6	4.3	0.2	13.7	.	.	17.8	2.5	1.5	15.9	0.5	.	.	1.2	13.0	5.2	5.8	2.2	3.9	0.3
Raba	Raba Wyżna	11.1	11.8	6.0	.	7.2	6.1	.	.	.	0.5	62.2	2.4	2.2	12.6	.	.	.	0.6	1.0	0.6	4.5	1.2	6.6	1.9
	Rabka	.	.	.	.	3.6	2.0	5.5	16.4	.	8.0	44.0	2.5	10.0	9.0	2.6	.	.	3.0	3.3	3.5	21.0	5.8	10.2	2.0
Dunajec	Zakopane	.	0.6	.	2.4	18.6	4.0	0.1	11.8	.	2.0	91.5	2.5	13.5	14.1	0.4	.	0.2	8.7	8.0	2.5	10.3	8.8	10.0	5.5
	Zazadnia	.	1.5	0.1	0.2	12.0	1.7	.	12.8	.	6.5	76.2	2.5	4.1	13.5	0.5	.	0.1	5.7	9.2	4.4	14.3	8.0	7.7	3.5
	Nowy Targ	.	8.2	.	1.4	14.0	1.5	.	25.3	.	.	68.5	0.9	2.6	20.2	0.5	.	.	1.2	5.5	.	6.1	1.6	6.5	3.0
	Maniowy	.	.	6.7	.	12.4	10.5	.	15.3	.	.	31.0	8.2	.	5.4	1.2	.	.	8.7	2.5	4.9	7.7	17.2	9.4	3.5
	Szczawnica	.	.	.	.	.	0.5	.	5.9	.	16.7	58.4	.	.	11.4	7.2	.	.	.	9.3	0.7	7.6	3.6	4.4	2.0
	Nowy Sącz	.	2.2	2.2	.	8.1	1.2	.	2.0	.	8.0	42.0	.	.	7.8	.	.	.	3.8	0.5	.	5.5	1.1	8.0	0.1
	Kościelisko	.	4.6	.	1.4	6.1	5.4	.	6.3	.	3.5	31.8	5.1	10.2	7.3	.	.	1.5	14.1	6.3	1.6	9.8	11.4	9.7	4.1
Nida	Budziszowice	.	20.0	3.2	.	.	.	.	20.7	0.5	.	22.0	1.9	.	18.2	1.1	.	.	.	0.5	3.2	5.3	15.1	1.9	1.5
Wisła	Szczucin	1.8	.	.	.	.	1.7	.	25.5	.	5.8	33.4	5.2	.	13.7	.	.	.	0.9	1.2	.	3.9	1.7	0.3	.
Wisłoka	Gorlice	.	.	.	.	4.5	2.4	.	5.0	.	4.3	12.0	0.3	.	14.5	.	.	0.9	11.5	.	1.6	5.4	.	4.5	0.3
	Bryszczki	.	0.1	.	.	1.2	.	.	16.7	.	8.3	75.6	0.6	.	12.0	2.2	.	5.5	.	.	4.3	6.0	1.4	3.4	.
	Bartne	.	.	20.3	.	6.7	3.9	0.4	5.4	0.5	14.6	106.4	0.3	.	24.5	.	0.6	2.1	18.2	.	6.2	5.6	.	9.9	2.4
	Jaśliska	.	.	.	.	42.2	2.1	.	16.5	.	23.5	37.4	.	.	22.2	5.6	.	11.1	18.1	3.7	.	6.6	3.9	15.3	1.3
Wisła	Przewłoka	.	.	.	.	1.5	3.9	0.5	22.8	0.6	3.1	40.2	.	.	28.2	.	.	.	2.3	5.8	0.1	4.4	0.6	1.4	0.2
	Sandomierz	.	.	1.5	.	.	3.9	.	2.3	.	2.4	29.8	0.1	.	35.9	0.4	.	.	4.4	18.4	.	7.7	0.4	5.5	.
San	Dzwiniacz Górny	.	.	.	.	.	.	.	.	.	.	.	.	.	.	.	.	1.1	8.5	0.1	0.2	4.3	0.5	0.2	3.5
	Lisko	.	4.1	.	.	.	11.5	0.8	5.0	1.0	.	26.5	1.0	.	13.0	3.0	.	4.2	10.3	.	1.0	5.1	4.5	9.1	1.6
	Sanok	.	1.1	.	.	.	8.6	.	16.4	0.8	31.6	31.8	0.5	.	19.5	3.8	.	2.1	10.4	5.0	5.8	5.1	2.5	9.5	2.4
	Frysztak	.	.	.	5.4	.	4.5	3.7	.	.	.	.	4.8	31.5	.	.	.	.	.	.	.	.	12.0	16.0	8.5
	Krośno	.	0.1	0.1	.	6.7	5.1	.	30.4	.	15.8	53.7	0.6		15.5	3.1	.	1.5	13.4	.	11.1	5.2	0.6	7.2	1.6
	Sianki	.	.	.	.	.	.	.	.	.	.	.	.	.	.	.	.	.	16.8	0.6	5.1	7.5	6.2	9.1	3.2
Wisła	Wałowice	.	.	.	0.3	0.8	1.9	1.0	.	.	.	.	.	.	.	.	.	.	.	5.5	4.5	3.0	4.0	3.5	2.5
	Puławy	.	0.8	.	0.3	2.4	.	.	.	.	.	.	.	.	.	.	.	.	17.5	.	12.0	4.0	17.0	5.0	4.3
Wieprz	Sobieszyn	.	0.2	.	.	1.7	.	.	.	.	.	.	.	.	.	.	.	.	5.6	1.4	.	1.6	12.2	4.7	6.5
Pilica	Silnica	.	.	.	26.3	33.0	1.2	.	14.7	.	.	7.5	3.0	.	31.7	1.7	.	.	.	14.2	.	9.8	3.2	2.8	0.9
	Sielec	.	.	.	.	2.2	12.5	.	5.9	3.9	.	24.2	7.8	0.3	17.2	2.6	.	.	7.8	.	.	1.3	8.0	4.9	2.8
Wisła	Szamocin	.	.	.	.	.	.	26.0	.	.	2.0	.	14.0	8.6	19.0	15.5	.	.	.	8.2	3.6	.	0.6	8.3	5.3
	Warszawa	.	.	.	.	1.8	27.1	.	2.0	0.9	.	14.6	18.1	.	18.7	0.1	.	.	12.2	3.1	0.3	1.4	7.1	4.7	6.1
Bug	Lwów	.	2.6	.	.	0.8	4.3	.	9.0	0.4	13.6	4.1	.	.	2.1	3.0	.	.	10.7	.	1.7	2.9	1.8	2.3	2.3
	Rybienko	.	.	.	.	.	.	.	.	.	.	.	.	.	.	.	.	.	.	.	.	.	.	.	.
	Podhorce	.	.	.	.	.	.	.	.	.	.	.	.	.	.	.	.	.	.	.	.	.	.	.	.
Narew	Dobki	.	.	.	.	.	.	.	.	.	.	.	.	.	.	.	.	.	.	.	.	.	.	.	.
	Wądołki Borowe	.	.	.	.	5.5	2.6	.	.	14.4	.	7.0	.	1.7	26.5	3.8	.	.	1.4	3.1	.	3.6	14.0	11.5	1.4
	Pułtusk	.	.	.	.	.	.	.	.	.	.	.	.	.	.	.	.	.	.	.	.	.	.	.	.
Bzura	Grodzisk	.	.	.	.	17.5	8.4	7.6	11.7	0.1	1.0	26.9	29.5	0.3	24.3	1.3	.	.	3.5	1.0	.	2.6	1.3	1.5	9.5
	Leśmierz	.	.	6.6	.	38.8	0.7	.	5.4	5.0	0.6	6.9	8.1	.	25.9	1.4	.	2.2	5.8	.	.	0.8	5.6	9.6	0.4
Wisła	Mąkolin	.	.	.	.	.	.	.	.	.	.	.	.	1.0	.	.	.	.	.	.	.	.	.	.	.
	Olganowo	.	.	.	.	14.0	.	.	.	.	.	11.0	8.5	.	26.5	.	.	.	11.8	.	.	2.7	10.8	8.5	.
	Strużewo	.	.	.	.	.	.	.	.	.	.	.	.	.	.	.	.	.	1.1	.	.	8.3	4.6	6.6	.
Drwęca	Tomkowo	.	.	.	.	.	33.1	.	.	.	.	.	28.0	14.8	14.0	0.3	.	.	10.0	.	4.5	.	.	7.1	0.3

WYKREŚLNE PRZEDSTAWIENIE FAL WEZBRANIA NA WIŚLE W ROKU 1920

za miesiąc styczeń, luty, marzec.

TABLEAU GRAPHIQUE DES CRUES DE LA VISTULE EN JANVIER, FEVRIER, MARS 1920.

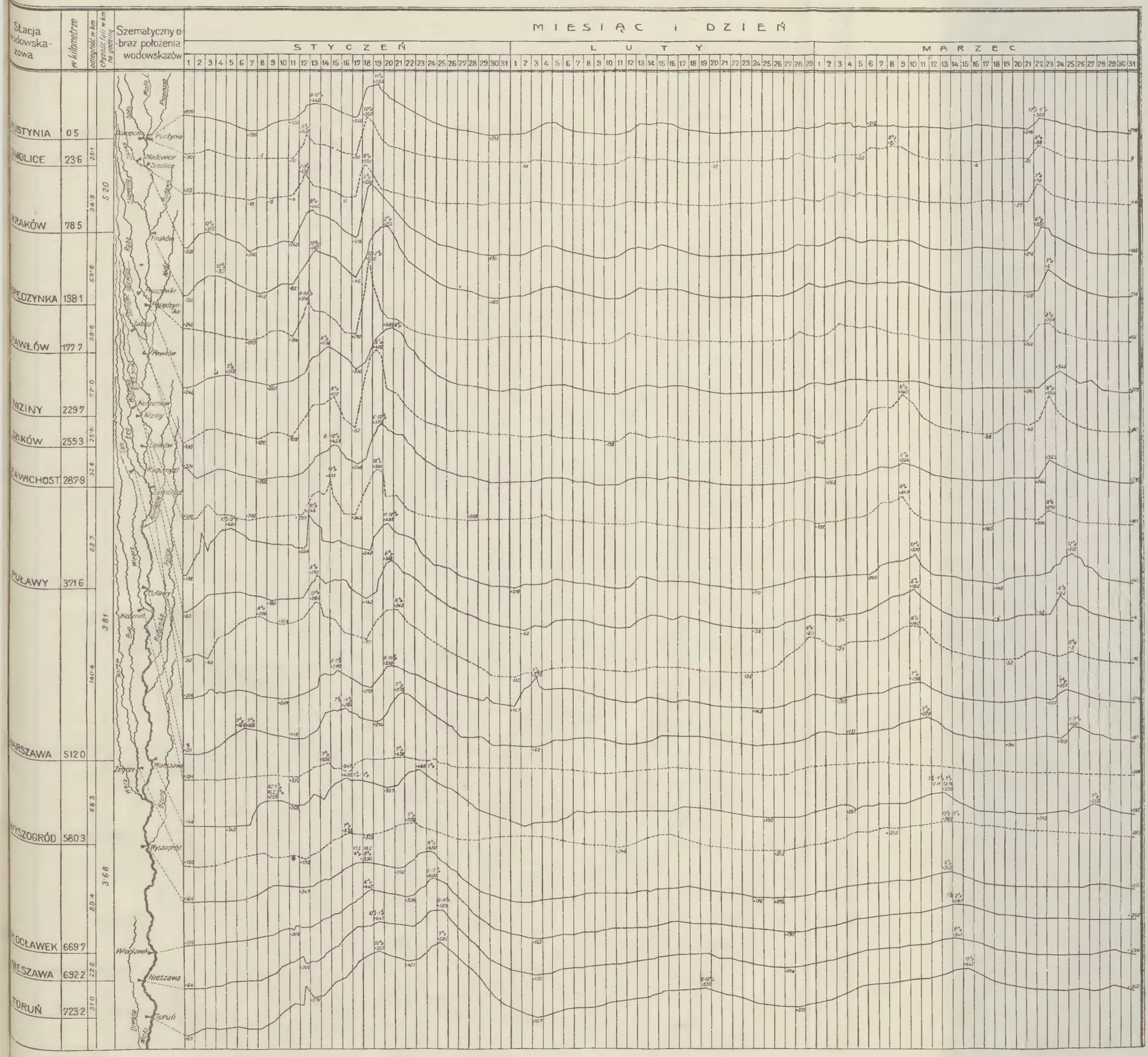

WYKREŚLNE PRZEDSTAWIENIE FAL WEZBRANIA NA WIŚLE W ROKU 1920

za miesiąc lipiec, sierpień, wrzesień.

TABLEAU GRAPHIQUE DES CRUES DE LA VISTULE EN JUILLET, AUGUSTE ET SEPTEMBE 1920.

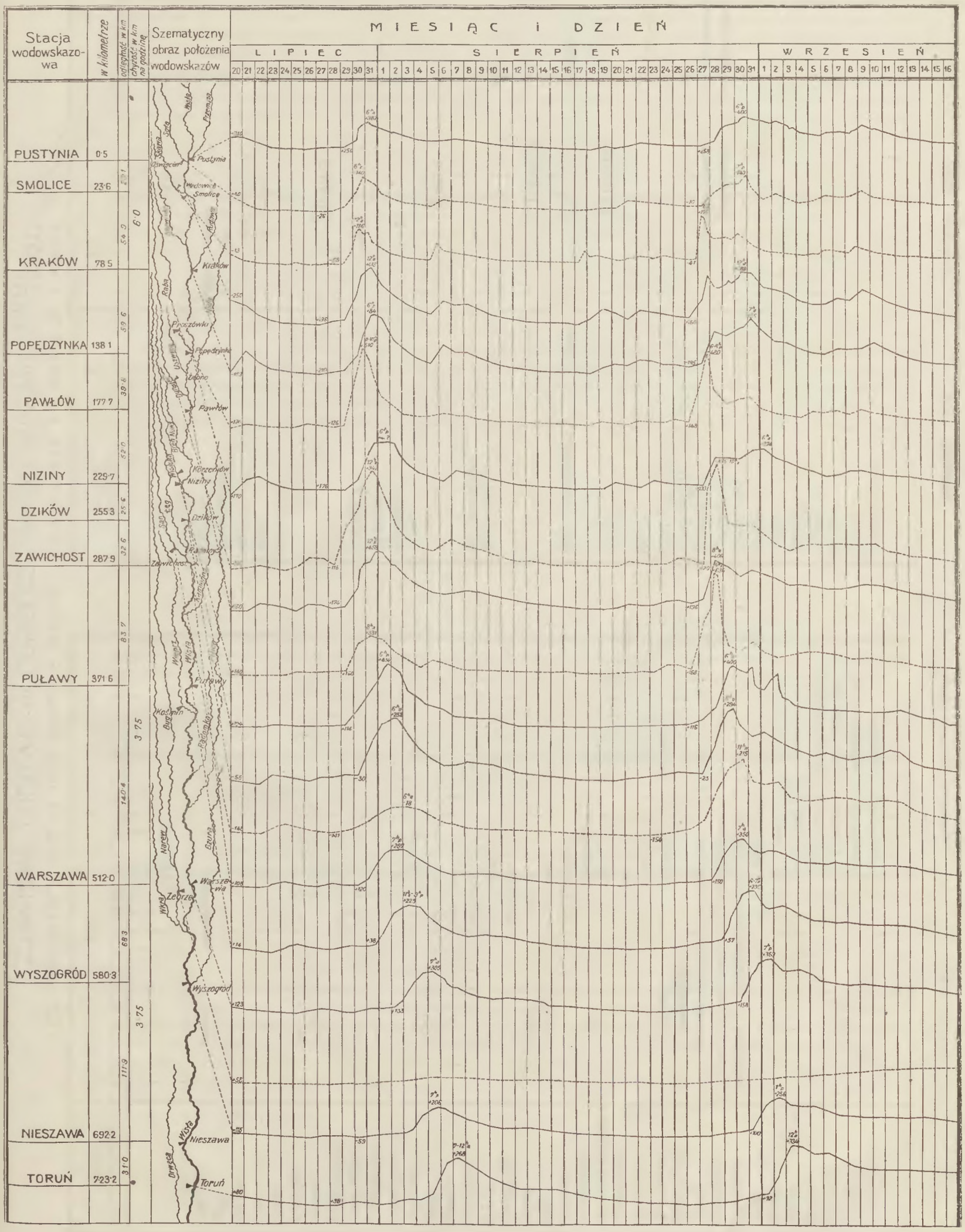

ZJAWISKA LODOWE W DORZECZU WISŁY W ZIMIE 1919/1920.

LES PHÉNOMÈNES DES GLACES DANS LE BASSIN DE LA VISTULE EN HIVER DE L'ANNÉE 1919/1920.

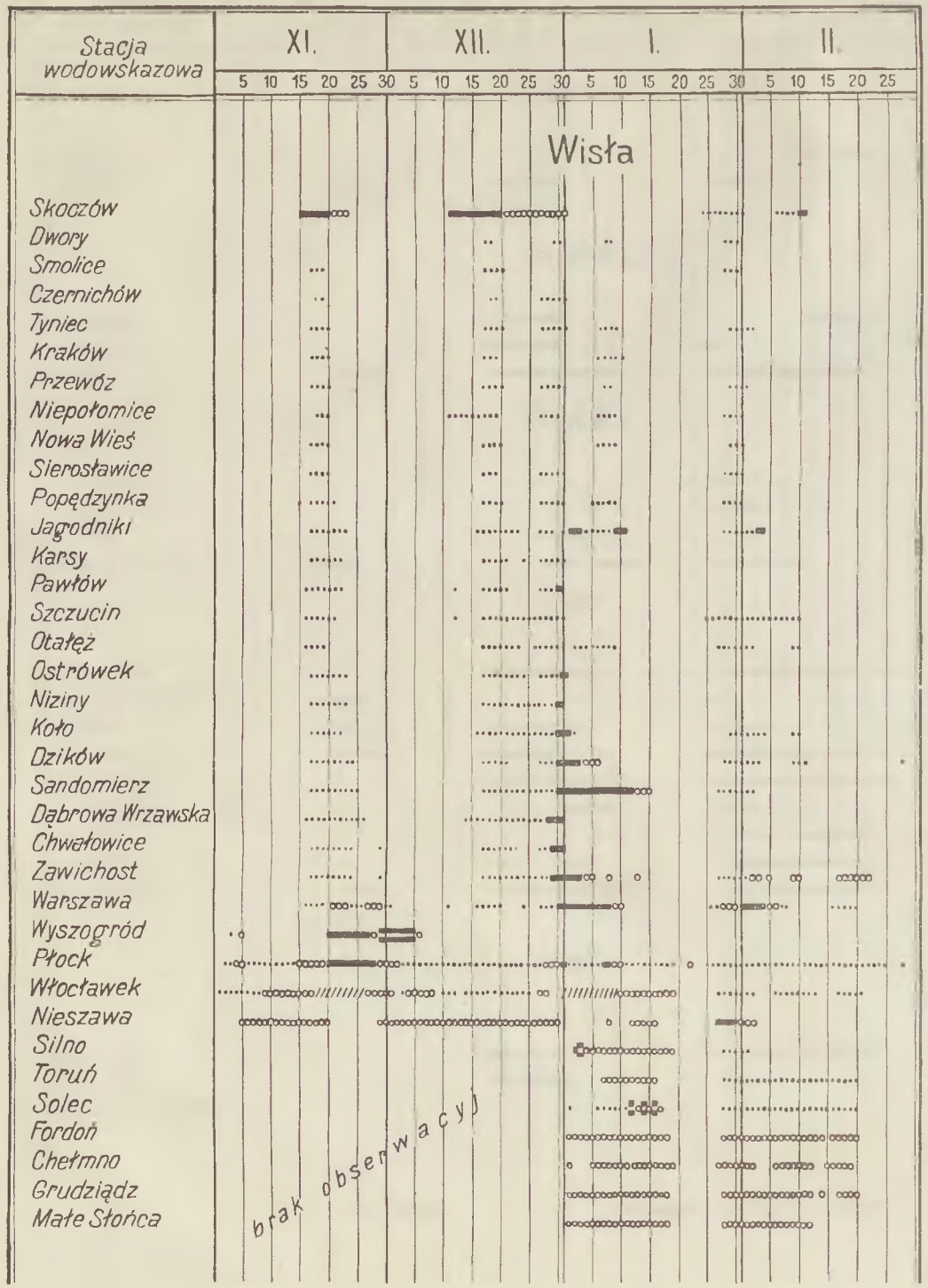

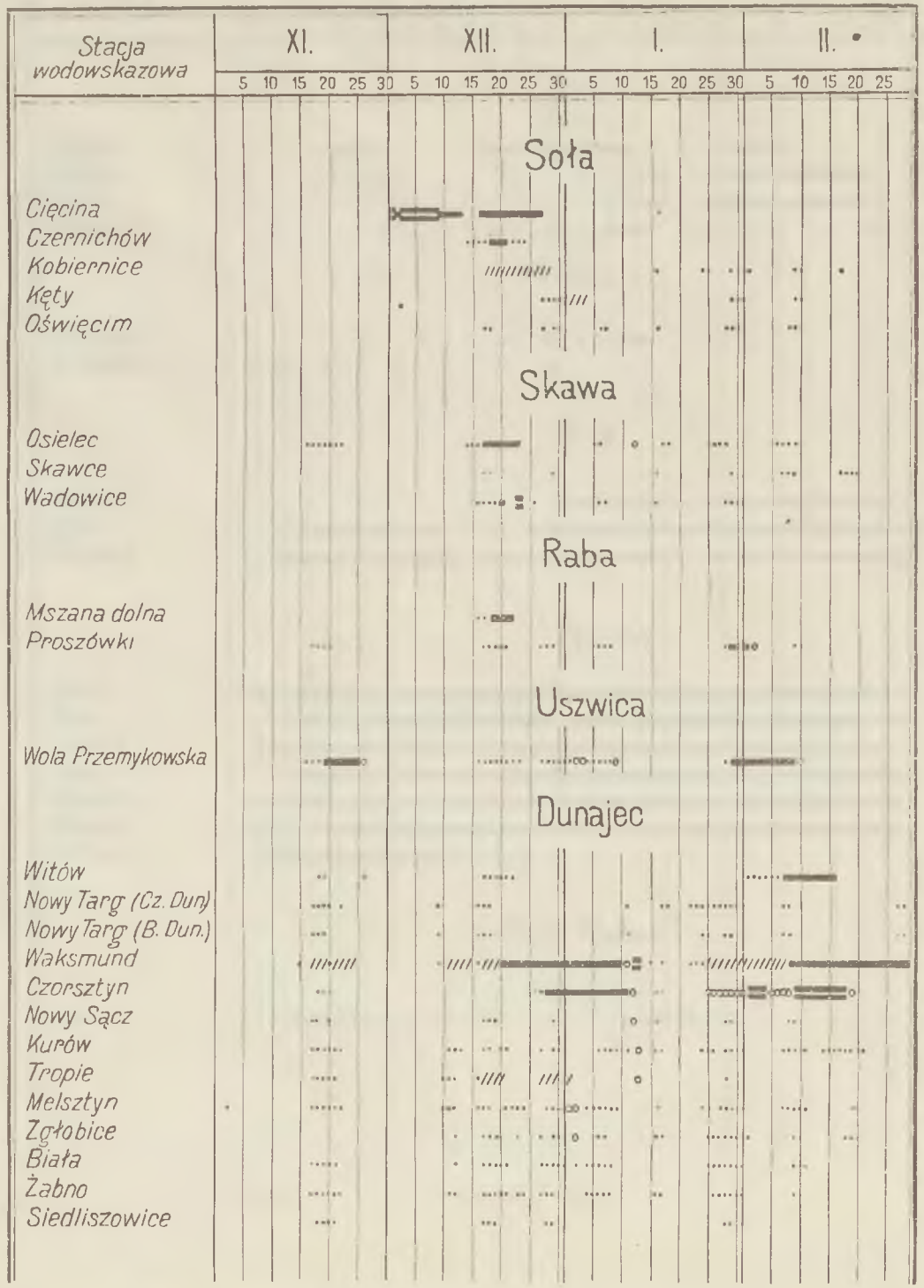

..... *stryż* — *pokrywa lodowa* — *zator* — *kra*

ZJAWISKA LODOWE W DORZECZU WISŁY W ZIMIE 1919/1920.

LES PHÉNOMÈNES DES GLACES DANS LE BASSIN DE LA VISTULE EN HIVER DE L'ANNÉE 1919/1920.

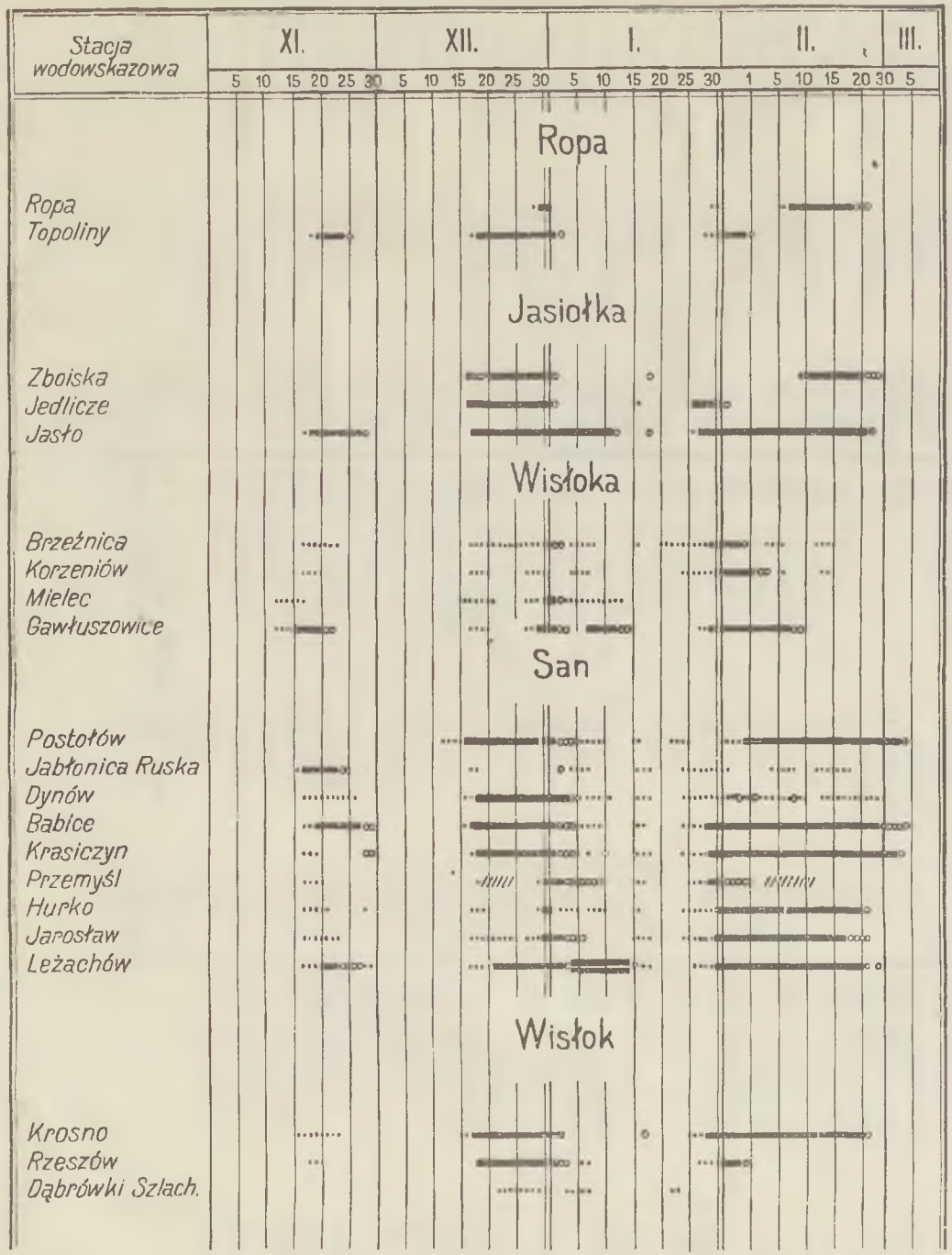

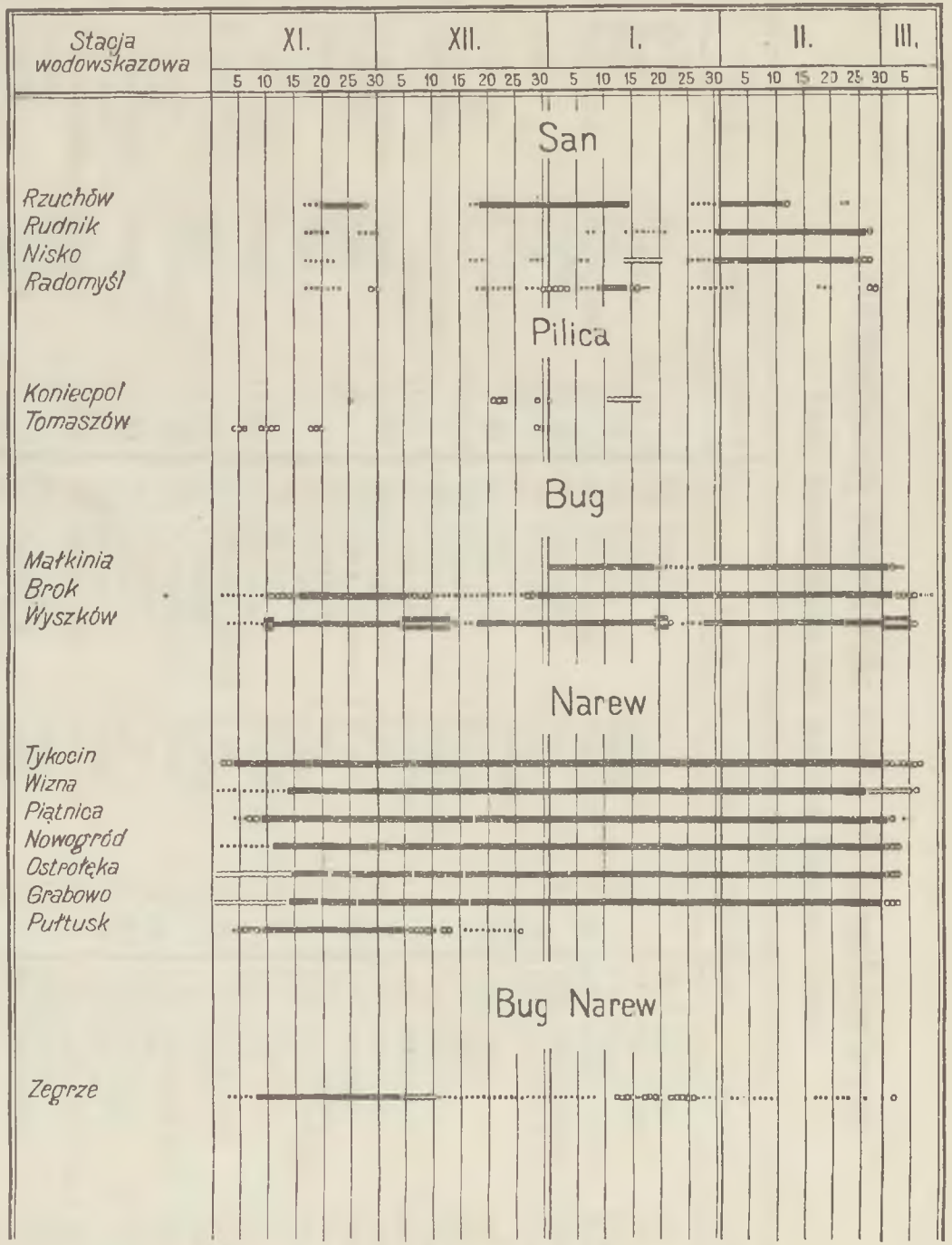

..... *sryż* — *pokrywa lodowa* — *zator* — *kra*

Alfabetyczny skorowidz stacji wodowskazowych.

Table alphabétique des stations limnimétriques.

L.p.	Stacja	Rzeka	Stronica
1	Babice	San	32
2	Biała	Dunajec	24,58,65
3	Brok	Bug	40, 56
4	Brzeźnica	Wielopolka	29
5	„	Wisłoka	29, 59
6	Busk	Bug	39, 56
7	„	Pełtew	39
8	Chełmek	Przemsza	8, 53
9	Chełmno	Wisła	46,57,68
10	Chochołów	Czarny Dunajec	19
11	Chwałowice	Wisła	36, 60
12	Cięcina	Soła	9
13	Ciężkowice	Biała	23
14	Czeladź	Brynica	7
15	Czernichów ad Kraków	Wisła	14, 60
16	Czernichów ad Żywiec	Soła	11, 56
17	Czorsztyn	Dunajec	20, 55
18	Dąbrowa Wrzawska	Wisła	31, 59
19	Dąbrówki Szlacheckie	Wisłok	35, 56
20	Dęblin	Wisła	37, 61
21	Dębowo	Biebrza	41
22	Drahomyśl	Wisła	6, 51
23	Droginia	Raba	17
24	Dwory	Wisła	12, 51
25	Dynów	San	32,54,65
26	Dziedzice	Iłownica	6
27	Dzików	Wisła	30, 57
28	Fordon	„	46,61,68
29	Gawłuszowice	Wisłoka	30, 53
30	Gdów	Raba	17, 58
31	Gołkowice	Dunajec	21, 60
32	Gorlice	Ropa	27
33	Grabowo	Narew	43
34	Grudziądz	Wisła	47, 61
35	Hurko	San	33, 60
36	Jabłonica Ruska	„	32
37	Jagodniki	Wisła	18, 51
38	Jarosław	San	34, 59
39	Jasło	Jasiołka	28, 54
40	Jowiszowice	Wisła	7, 54
41	Jedlicze	Jasiołka	28
42	Jeleń	Przemsza	8, 52
43	Jęzor	„	7
44	Kamesznica	Kamesznica	9
45	Karsy	Wisła	24, 53
46	Kęty	Soła	12, 55
47	Klęczany	Ropa	27
48	Kobiernice	Soła	11, 56
49	Koło	Wisła	30
50	Koniecpol	Pilica	38
51	Korzeniów	Wisłoka	29, 58
52	Koszyce	Biała	23, 53
53	Kościelisko	Czarny Dunajec	19
54	Kośmin	Wieprz	37
55	Koźlica	Wisła	15
56	Kraków	„	15, 57
57	Krasiczyn	San	33
58	Krasne	Gołogórka	39
59	Krosno	Wisłok	34
60	Krościenko	Dunajec	20, 60
61	Krówniki	Wiar	33
62	Książnice	Raba	17, 58
63	Kurów	Dunajec	22, 55
64	Leżachów	San	34, 55
65	Łabuzie	Wisłoka	28
66	Łapanów	Stradomka	17
67	Łękawica	Kocierz	11
68	Łodygowice	Żylec	10
69	Mała Słońca	Wisła	47, 61
70	Małkinia	Bug	40
71	Melsztyn	Dunajec	23
72	Mielec	Wisłoka	29, 52
73	Mniszew	Wisła	38
74	Mszana Dolna	Raba	16, 56
75	Muszyna	Poprad	21
76	Niepołomnice	Wisła	15
77	Nieszawa	„	45, 67
78	Nisko	San	36, 52
79	Niziny	Wisła	30, 52
80	Nowa Wieś	Drwęca	45, 61
81	„ „	Wisła	16, 56
82	Nowogród	Narew	42
83	Nowy Dwór	Białka	6
84	Nowy Korczyn	Nida	25
85	Nowy Sącz	Dunajec	22, 53
86	„ „	Kamienica	22
87	Nowy Targ	Biały Dunajec	20
88	„ „	Czarny Dunajec	19
89	Osielec	Skawa	12
90	Ostrołęka	Narew	42
91	Ostrówek	Wisła	26, 59
92	Oświęcim	Soła	12, 51
93	Otałęż	Breń	25
94	„	Wisła	26, 60
95	Parchacz	Rata	40
96	Pawłów	Wisła	25, 58
97	Piątnica ad Łomża	Narew	42
98	Pietrzykowice	Kalna	11
99	Piwniczna	Poprad	21
100	Płock	Wisła	44,52,67
101	Popędzynka	„	18, 58
102	Postołów	San	31, 51
103	Proszówki	Raba	18, 58
104	Przemyśl	San	33, 57
105	Przewóz	Wisła	15, 53
106	Puławy	„	37, 61
107	Pułtusk	Narew	43
108	Pustynia	Wisła	8, 54
109	Radomyśl	San	36, 57
110	Ropa	Ropa	26
111	Różany	Narew	43, 56
112	Ruda	Bug	40
113	Rudnik	San	35
114	Rycerka Dolna	Rycerka	8
115	Rzeszów	Wisłok	54, 35
116	Rzuchów	San	35, 57
117	Sandomierz	Wisła	31, 62
118	Sassów	Bug	39
119	Siedliszowice	Dunajec	24, 52
120	Sierosławice	Wisła	16, 57
121	Siewierz	Czarna Przemsza	7, 54
122	Silno	Wisła	45, 60
123	Skawce	Skawa	13,54,65
124	Skawina	Skawinka	14
125	Skoczów	Wisła	6, 51
126	Skurowa	Wisłoka	28, 53
127	Smolice	Wisła	13, 60
128	Sochaczew	Bzura	44
129	Solec ad Toruń	Wisła	46, 61
130	Sośnica	San	34, 52
131	Sól	Czerna	9
132	Stary Sącz	Poprad	21, 59
133	Stróża	Raba	16, 58
134	Suchorzeczka	Jeź. Serwy	41
135	Świnna	Koszarawa	10
136	Szczucin	Wisła	25,59,65
137	Szczyglice	Rudawa	14
138	Tarnawa Niżna	San	31
139	Tczew	Wisła	47, 62
140	Tomaszów	Pilica	38, 66
141	Topoliny	Ropa	27, 55
142	Toruń	Wisła	46,61,67
143	Tropie	Dunajec	22, 54
144	Tykocin	Narew	41
145	Tyniec	Wisła	14, 52
146	Wadowice	Skawa	13, 51
147	Waksmund	Dunajec	20
148	Warszawa	Wisła	38,59,66
149	Węgierska Górka	Żabnica	9
150	Wieprz (Zabłocie)	Leśna	10
151	Wierzbica (Serock)	Narew	43
152	Witów	Czarny Dunajec	19
153	Wizna	Narew	42
154	Włocławek	Wisła	45, 67
155	Wola Pawłowska	Kamienna	37
156	Wola Przemykowska	Uszwica	18
157	Wyszków	Bug	41, 51
158	Wyszogród	Wisła	44,55,66
159	Zagórz	Osława	32
160	Zator	Skawa	13, 59
161	Zawichost	Wisła	36, 53
162	Zboiska	Jasiołka	27
163	Zegrze	Bug	44,55,66
164	Zgłobice	Dunajec	23, 57
165	Żabno	„	24, 62
166	Żółków	Wisłoka	26, 56
167	Żywiec	Soła	10, 55

Wpisano do księgi inw. mat.
dnia 26.8.52 str. 79 poz. 1420

15/4