18. Jahrgang. 1917/18 Preis 3,50 Mk.

Adreßbuch

Ostseebad Zoppot

und die Ortschaften Adlershorst, Hochredlau, Kl. Katz, Koliebken.

Danziger Privat-Actien-Bank

Depositenkasse Zoppot

Am Markt 1

Hauptbank gegr. 1856

Fernsprecher Nr. 16 Postscheckkonto Danzig 1977

Eröffnung laufender Rechnungen. Depositen- und Scheckverkehr.

An- und Verkauf von Wechseln und Schecks auf alle bedeutenden Plätze des In- und Auslandes.

Vorschüsse auf Wertpapiere, Hypotheken, Wechsel, Verschiffungsdokumente und sonstige geeignete Unterlagen.

Vermittelung von Börsengeschäften an in- und ausländischen Börsen

Einlösung von Zins- und Dividendenscheinen.

An- und Verkauf fremder Geldsorten:

Ablösung und Umwandlung landschaftlicher und städtischer Hypothekendarlehen.

Gewährung von Baugeldern.

Aufbewahrung und Verwaltung von Wertpapieren.

Vermietung von Schrankfächern in feuer- und diebessicherer Stahlkammer.

8°

Pc 4640.

Walter & Fleck

Danzig

Langgasse 62—66
Jopengasse 17—19

Fernruf:
13, 1740, 3058

Grösstes Kaufhaus am Platze

für

Manufaktur-, Weiss- und Modewaren, Leib- und Haus-Wäsche, Braut-Ausstattungen, Gardinen, Teppiche, Kleinmöbel.

Grosse Spezial-Abteilungen für

Damen-, Herren- u. Kinder-Konfektion

Mass-Anfertigung in eig. Werkstätten. || :-: Putz :-: Pelzwaren || :: Einzelverkauf :: Grosshandel :-: Versand. :-:

Die

Ostdeutsche Mittelstandsbank

eingetragene Genossenschaft mit beschr. Haftpflicht zu Danzig

Reichbank-Girokonto

Bankkonto:
Zentral-Genossenschaftsbank
zu Königsberg i. Pr. (Preussenkasse)

Geschäftslokal:
Danzig-Langfuhr, Baumbachallee 17

Postscheckkonto: Danzig 2426

Fernruf 2316

vergütet für Bareinlagen auch von Nichtmitgliedern

a) zur täglichen Verfügung im Kontokorrent- u. Scheckverkehr 4 %

b) im Sparkassenverkehr bei 3monatlicher Kündigung 4½ %, bei 6monatlisher Kündigung 5 %

c) in der Volkssparkasse 5½ % Zinsen und Zinseszinsen.

Prospekte gratis an jedermann.

N 910605 mod.
163728

I.

Namensverzeichnis

und Fernsprechnetz des Kaiserl. Postamts Zoppot

Oe 628/86







Geschäftsräume und Direktion

nur

Dominikswall 13 I. Tel. 534.

Filial-Inspektion Zoppot.

— Fernruf 129 —



Gesetzl. geschützt Nr. 10860.

Spezialitäten:

Danziger dubbelt Goldwasser
Cordial
Kurfürstl. Magen
Hindenburger Magen
Extra feiner Machandel 00
Stockmannshöfer
Pommeranzen 00
Zoppoter Edel-Korn
Zoppoter Tafel-Kümmel
Kujawischer Magen-Likör
Altdeutscher Reiter-Likör
Boonekamp
Cherry Brandy
Maraschino
Karthäuser gelb und grün
Ersatz für Chartreuse
Punsch-Essenzen

Fabrik feinster Danziger Liköre

B. Nowakowski, Zoppot

Pommerschestr. 34/36

en gros empfiehlt **en detail**

seine als hervorragend anerkannten

Likör-Fabrikate

aus stets frischen edelsten Vegetabilien hergestellt und durch langes Lagern gealtert, sowie

Rum, Arrak, Kognak-Verschnitte, Punsch-Essenzen etc.

in verschiedenen Preislagen.

Probe-Postkistchen stets vorrätig.

Likörprobierstube

Weinhandlung.

A

Aachener und Münchener Feuerversicherungsgesellschaft, Königstr. 18a
Abel, Emil, Rendant, Schäferstr. 15
— Julianna, verw. Gärtner, Schäferstr. 15
Abele, Franziska, vw. San.-Rat, Wilhelmstr.13
Abraham, August, Fischer, Gartenstr. 1
— Auguste, Witwe, E Südstr. 32
— Bernhard, Arbeiter, Frantziusstr. 13
— Karl, Fischer, E Gartenstr. 16
— Johann, Arbeiter, Frantziusstr. 13
— Ferdinand, Schneider, E Gartenstr. 1
— Johann, Arbeiter, Gr. Katzerstr. 21
— Martin, Arbeiter, Heinrichsallee 24
— Walter, Fischhändler, Südstr. 32
Abramowitsch, Minna, Frau, Parkstr. 60
Abramowski, Therese, Köchin, Bülowallee 23
Abromeit, Emil, Kaufmann, Pommerschestr. 49
Acker, Hans, Rentier, Schefflerstr. 1/3
Ackert, Johann, Invalide, Danzigerstr. 146
— Walter, Drogist, Südstr. 25
— Wanda, Frau, Konradshammerstr. 3/5
Adam, Cecilie, vw Kaufmann, Baedeckerw.11
Adami, Elsbeth, Fräulein, Schulstr. 38
Adaß, Martha, Lehrfräulein, Südstr. 32
„Adeline", Villa, Wäldchenstr. 16
Adler-Apotheke, E Eugen Königsfeld, Seestraße 21, ☎ 18
Adler, Emilie, Stütze, Schäferstr. 33
— Wilhelmine, Witwe, Wäldchenstr. 26
„Adler", Villa, Nordstr. 35/37
Adolph, Margarete, Frau, Haffnerstr. 13
— Robert, Rentier, Danzigerstr 19
— Sophie, Rentiere, Danzigerstr. 19
Adrian, Johann, Arbeiter, Grenzfließerstr. 17
Affeldt, Emma, Hausmädchen, Danzigerstr. 14
— Hedwig, Witwe, Gartenstr 5
— Marie, Dienstmädchen, Gromschallee 2
„Agnes", Villa, Bergerstr 6
Aktiengesellschaft für Elektrizitätsanlagen Berlin, Werk Gerichtsstr. 7, Büro und Verkaufsstelle für Beleuchtungskörper, Haffnerstraße 6, ☎ 26
„Alberta", Villa, Heinrichsallee 11
Alberti, Maria, Bürohilfsarbeiterin, Danzigerstraße 18
— Wladislawa, verw. Postmeister, Danzigerstraße 18
„Albertine", Villa, Südstr. 98
Albertini, Sprachlehrerin, Parkstr. 43
Albold, Louis, Oberbahnassistent, Schulstr. 30
Albrecht, Anna, Stubenmädchen, Nordstr. 59/63
— August, Rentier, Gerichtsstr. 12
— Elisabeth, Fräulein, Gartenstr. 12
— Erich, Friseur, Wäldchenstr. 9
— Franz, Kaufmann, E Südstr. 16
— Friedrich, Rentier, Eissenhardtstr. 7
— Heinrich, Kaufmann, Badestr 10
— Luise, verw. Stadtrat, E Cecilienstr. 10
— Max, Leitungsaufseher, Elisabethstr. 10
— Paula, Rentiere, Gerichtsstr. 12
— Susanna, Fräulein, Cecilienstr. 10
Alexander, Hugo, Kaufmann, Luisenstr. 4
„Alice", Villa, Nordstr. 59
Allers, Margarete, Köchin, Bülow-Allee 11
Allert, Bruno, Rentier, Viktoriastr. 4
Allgemeine Bodengesellschaft, Berlin, Lusterhäuserstr. 160, E von Mühle Steinfließ
Allgemeine Ortskrankenkasse, Danzigerstr. 2 ☎ 389
Alms, Frida, Kinderfräulein, Haffnerstr. 8
Alscher, Lina, verw. Rechnungsrat, Schwedenhofstraße 7
Altenburg, Anna, Dienstmädchen, Glettkauerstraße 9
— Karl, Gasanstaltsarbeiter, Glettkauerstr. 9
Altenheim, Vaterländischer Frauenverein, E Danzigerstr. 47
Altmann, Adele, Dentistin, Seestr. 16

Adele Altmann
Dentistin Seestr. 16, 1 Tr.

— Amalie, Zimmermädchen, Südbadstr. 10
— Benina, verw. Kanzleirat, Markt 6/8
— Elise, Stütze, Südbadstr. 10
— Gottlieb, Arbeiter, Elisabethstr. 15
— Margarete, Dienstmädchen, Baedeckerweg 9
Altfeld, Margarete, Fräulein, Königstr. 2
Amann, Karl, Schlosser, Königstr. 8
— Toni, Gesanglehrerin a. D, Schäferstr. 13
Ambrosius, Anna, Köchin, Hubertusallee 6
— Frida, Dienstmädchen, Kaiserhöhe 6
— Marie, Witwe, Danzigerstr. 42/44
Amort, Eduard, Lehrer, Wäldchenstr. 24
— Theophil, Rentner, Südbadstr. 12
Ammon, Emil, Kaufmann, Danzigerstraße 25, Privatwohnung Seestr. 4, ☎ 356

Löwen-Drogerie, Emil Ammon
OSTSEEBAD ZOPPOT
Danziger Strasse 25 — Fernsprech. 356

Amos, Albert, Fleischermeister, E Danzigerstraße 138
— Bernhard, Fleischer, Danzigerstr. 138
v. Amrogowicz, Valeria, Rentiere, Ernststr. 6
— Valerian, Rechnungsrat, E Ernststr. 6
Amtlicher Wohnungsnachweis, im Sommer im Kiosk am Bahnhof, im Winter im Rathaus, Schulstr. 25
Amtsgericht, Königliches, Bergstr. 10, ☎ 234
Ancker, Anna, Privatiere, Königstr. 4
— Magda, Privatiere, Königstr. 4
Anders, Alfred, Architekt, E Hubertusallee 3, ☎ 35
— Klara, Witwe, Südstr. 59
— Editha, Kontoristin, Südstr. 59
— Georg, Kaufmann, Seestr. 46, ☎ 362
— Helmut, Monteur, Südstr. 59
Andersch, Klara, verw. Rentiere, Viktoriastr. 7
— Magda, Privatlehrerin, Viktoriastr. 7

Andre, Helma, Fräulein, Marienstr 4 a
Andreae, Ella, Verkäuferin, Lohausstr. 3
Andree, Hedwig, Frau Rittergutsbesitzer, Marienstr. 5
— Ida, Fräulein, Moltkestr. 15
— Martin, Rentier, E Rickertstraße 36/38, ☎ 168
Andrees, Wilhelm, Diener, Schefflerstr. 1/3
Andrejewski, Ignatz, Maschinist, Grünholzstr. 2
Andres, Artur, Hausdiener, Nordstr. 2/6
— Egon, Schüler, Wilhelmstr. 66
— Johanna, Lehrerwitwe, Brombeertalerweg 7
— Max, Maschinist, Franziusstr. 51
Andreskowski, Felix, Arbeiter, Neustädt. Str. 2
— Josef, Arbeiter, Neustädt. Str. 60
— Marie, Dienstmädchen, Grünholzstr. 3
Anflick, Franz, Handlungsgehilfe, Gartenstr. 16
Angel, August, Arbeiter, Neustädt. Str. 3
— Franz, Arbeiter, Strandweg 5
— Josef, Rentenempfänger, Gr. Katzerstr 19
Anger, Agnes, verw. Hauptmann, Wäldchenstraße 29
— Franz, Maler, Danzigerstr. 40 b
— Hedwig, verw Brennereidirektor, Gartenstraße 18
— Hedwig, Fräulein, Gartenstr. 18
Angerich, Ida, Stütze, Schulstr. 22/24
Angrick, Therese, Hausmädchen, Moltkestr. 7
Angricke, Hedwig, Wirtschaftsfräulein, Seestraße 35
Anhalt, Maria, Buchhalterin, Wäldchenstr. 19
Aniszewski, Emilie, Kaufmannswitwe, Gr. Unterführung 2
Ankelmann, Albert, Büfettier, Südstr. 2
Anker, Minna, Dienstmädchen, Moltkestr. 9
„Anna", Villa, Alexanderstr. 2
„Anna", Villa, Charlottenstr. 12
„Anna", Villa, Wilhelmstr. 41
„Anna-Liese", Villa, Haffnerstr. 7
„Anni", Villa, Bismarckstr. 13
Annolleck, Albert, Arbeiter, Neustädt. Str 60
Annuth, Hugo, Kaufmann, Roonstr. 6
— Ludwig, Rentier, Schulstr. 26
„Antonie", Villa, Danzigerstr. 74
Apfelbaum, Ernst, Kaufmann, Haffnerstr 26
Appelbaum, Gertrude, E verw. Marinestabsingenieur, Gromschallee 9
— Rosalie, verw. Kgl. Schleusenmstr., Seestr.30
— Walter, E Rentier, Südstr. 98
Appelhagen, Johann, Kaufmann, Bismarckstr.25
„Apollo", Villa, Promenadenstr. 28/30
Arbeitsnachweis, Städtischer, im Rathaus
Arendt, Adolf, Tischler, Parkstr. 33 a
— Bronislawa, Hausmädchen, Nordstr. 19
— Elise, verw. Rentiere, Seestr. 17
— Hermann, Kgl. Obergütervorsteher, Rechnungsrat, Herbststr. 10
— Karl, E, Drogeriebesitzer, Seestr. 63. Privatwohnung Seestr. 49/51, ☎ 83
— Marie, Dienstmädchen, Danzigerstr. 74
— Meta, Stubenmädchen, Danzigerstr. 33
Arlitt, Emma, Handlungsgehilfin, Bismarckstraße 30
Arlt, Margarete, Kind, Danzigerstr. 4
Arndt, August, Oberpostschaffner, Königstr. 1
— Charlotte, Mamsell, Haffnerstr. 6
— Elisabet, Geschäftsinhaberin, Seestr. 47
— Joseph, Arbeiter, Gr Katzerstr. 9
— Walter, Mittelschullehrer, Südstr. 96
Arnemann, Lydia, verw. Rechnungsrat, Moltkestr. 15
Arnold, Luise, E, Hausbesitzerin, Eissenhardtstraße 17
Arnoldy, Marie, verw. Landgerichtssekretär und Rechnungsrat, Gerichtsstr. 9/11
Arnous, Klara, Rentiere, Rickertstr. 37
Aschendorff, Anna, Dienstmädchen, Cecilienstr.11
Asnick, Emma, Blumenbinderin, Haffnerstr. 1/3
Aßmann, Anna, verw. Gerichtsrat, Schäferstr.41
— Bernhard, Kgl Oberbahnassistent, Seestr 38
— Eva, Kind, Franziusstr. 13
— Robert, Glasergeselle, Bülow-Allee 27
Aßmus, Franz, E, Hausbesitzer, Promenadenstraße 6
Ast, Anna, Hausmädchen, Gartenstr. 20
— Oskar, Kaufmann, Seestr. 8
Audehm, Eduard, Tischler, Danzigerstr. 78
Auernhammer, Oskar, Pastor em., Danzigerstr. 56
August, Henriette, Dienstmädchen, Seestr. 46
„Auguste", Villa, Eissenhardtstr. 39
Augustin, Elisabet, Bürogehilfin, Elisabetstr. 31
— Else, verw. Professor, Eissenhardtstr. 34
— Louis, Geh. Postrat, Pommerschestr. 4
Austen, Paul, Friseur, Franziusstr. 1
Autogarage, Inh. Nowakowski, Pommerschestraße 32, ☎ 129
Axt, Rudolf, Königl. Polizei-Kommissar a. D., Oberleutnant a. D., Gerichtsstr. 10

B

Baacke, Ludwig, Rechnungsrat der Militärintendantur, Rickertstr. 9, 1 Tr.
Baarts, Otto, Pensionär, Danzigerstr. 67
Baaske, Albert, E, Hausbesitzer, Wilhelmstr. 24
— Pauline, E, verw. Zimmermann, Wilhelmstraße 49
Dr. Baasner, Erich, Arzt (Kinderpflegeheim), Wilhelmstr. 66, ☎ 131
Bach, Elise, Witwe, Roonstr. 4
— Jakob, Arbeiter, Gr. Katzerstr. 27
— Johann, Invalide, Pommerschestr. 41
— Johann, Arbeiter, Gerichtsstr. 19
— Joseph, Rentenempfänger, Gr. Katzerstr. 17
— Joseph, Totengräber, Gr. Katzerstr. 17
— Julianna, Arbeiterin, Danzigerstr. 123
— Karl, Arbeiter, Grenzlauerstr. 16
— Klara, Dienstmädchen, Danzigerstr. 56
— Klara, Aufwärterin, Gerichtsstr. 19
— Margarete, Arbeiterwitwe, Danzigerstr. 130
— Marianne, Witwe, Danzigerstr. 148
— Ottilie, Aufwärterin, Danzigerstr. 12

Bachmann, Ruth, Schülerin, Annenstr. 10
— Selma, verw. Rentiere, Danzigerstr. 12
Backe, Anna, E, Hausbesitzerin, Pommerschestraße 1
— Marie, Fräulein, Marienstr. 3
Bader, Arthur, Maler, Wäldchenstr. 24
Badt, Fridо, E, Kunstmaler, Marienstr. 5, (Danzig, Kohlenmarkt 18/19)
Badtke, Agnes, Dienstmädchen, Danzigerstr. 68
— Rosalie, Danzigerstr. 24/25
Baecker, Albert, Bahnwärter a. D., Glettkauerstraße 7a
Baecker, Franz, Schiffbauer, Danzigerstr. 96
Bäcker, Arthur, Arbeiter, Neustadt. Str. 56
— Ernst, Hilfsgerichtsdiener, Elisabethstr. 13
Bäcker, Willy, Zimmermann, Glettkauerstr. 13a
Bäker, Fritz, Schriftsetzer, Südstr. 65
Baenge, Paul, Oberlehrer, Herbststr. 6
Baesler, Rudolf Eisenbahnobersekretär a. D., Bergerstr. 6a
Baginsky, Dorothea, verw. Kaufmann, Wegnerstraße 2
Bahlinger, Ida, Rentiere, Luisenstr. 10/12
Bahnhofshotel, G. m. b. H, Oekonom Rathmann, Am Markt 2, 🛏 11
Bahr, Auguste, vw. Böttchermeister, Seestr. 12
— Ferdinand, E, pens. Eisenbahnstationsvorsteher, Danzigerstr. 8
— Marta, Stütze, Gartenstr. 18
— Ottilie, Verkäuferin, Seestr. 12
— Ottilie, Dienstmädchen, Brauerei
Bahrendt, Johannes, Kaufmann, Danzigerstraße 74. (Danzig, Steindamm 9)
Dr. Baier, Gustav, Schulrat, Eissenhardtstr. 9
Bailer, Marie, Stubenmädchen, Königstr. 6
Bajorat, Elisabet, Witwe, Wegnerstr. 10
Bakszas, Michael, E, Drechslermeister, Danzigerstraße 81
Balkwitz, Alfred, Kaufmann, Schulstr. 60
— Emilie, Frau, Südstr. 84
Balla, Frida, Pensionatsinhaberin, Seestr 31, 🛏 134
Ballauf, Käthe, Frau Kaufmann, Charlottenstraße 7
Balnus, Gertrud, Verkäuferin, Seestr. 17
Balschuß, Karl, Steuerrendant a. D., Schulstraße 38
Baltzer, Eduard, Rentier, Wegnerstr. 4
Balzer, Elise, verw. Gutsbesitzer, Beerenstr. 2
— Erna, wissenschaftl. Lehrerin, Beerenstr. 2
— Gustav, Kgl. Militär-Baureg istrator, Bergerstraße 6b
Bandel, Clementine, verw. Geh. Justizrat Eissenhardtstraße 9
— Emil, Zollinspektor, Danzigerstr. 31
Bandelier, Justine, verw. Oberbahnassistent a. D., Südstr. 62
Bandisch, Ida, Wirtschafterin, Kronprinzenstraße 6
— Oskar, Betriebsleiter, Südstr. 93
Bank ludowy, Volksbank, e. G. m. b. H., Südstr. 10, 🛏 184
Bannach, Marie, Rentenempfängerin, Südstr.37
Baptistengemeinde, Missionssaal Königstr. 4
Baran, Albert, Kutscher, Neustädt. Str. 5
— August, Arbeiter, Waldstr. 2a
Baranowski, Franz, Ziegeleiarbeiter, Königstraße 47
— Lina, Frau, Bismarckstr. 32
— Ludwig, Gerichtssekretär a. D., Gerichtsstr.10
— Marie, Witwe, Danzigerstr. 25
Baranski, Konstantia, Rentiere, Eissenhardtstraße 24
— Xaver, Konditor, Südstr. 8, 🛏 208
Barca, Friedrich, Rathausheizer, Schulstr. 23
Baranowski, Hedwig, Hausmädchen, Südstr. 23
Freiherr von Barnekow, Henning, Generalmajor, Seestraße 33
Barra, Marie, Fräulein, Eissenhardtstr. 14
Bartel, Bertha, Rentiere, Frantziusstr. 21
Bartels, Albertine, E, verw. Großkaufmann, Brombergstr. 4/6. (Danzig, Krebsmarkt 11)
— David, Regierungssekretär a. D., Danzigerstraße 41
— Friedrich, Regierungsbaumeister, Parkstr.55
— Lisbeth, Frau, Danzigerstr. 25b
Bartelt, Adolf, pens. Gerichtsvollzieher. Südstraße 16
Barth, Hermann, Königl. Oberzolleinnehmer a. D., Lohausstr. 3
— Magdalene, Rentiere, Herbststr. 6
— Margarete, Fräulein, Lohausstr. 3
Bartelmeß, Emma, Fräulein, Baedeckerweg 13
Bartkowski, Hedwig, Dienstmädchen, Schulstraße 26
Bartkowski, Ludwig, E, Rentier, Strandweg 4
Bartlau, August, Seminarlehrer a. D., Wilhelmstraße 27
Bartnicka, Elisabeth, Frau, Promenadenstr. 25
Bartnikowski, Auguste, Köchin, Nordstr. 11b
Bartsch, Anna, Wirtin, Nordstr. 2/6
— Erdmann, Hilfsvollziehungsbeamt., Seestr.16
— Ernestine, Witwe, Parkstr. 23
— Frieda, Köchin, Baedeckerweg 13
— Helene, Hausmädchen, Gr. Unterführung 2
— Henriette, Dienstmädchen, Nickerstr. 32
— Johann, Rentier, Seestr. 33
— Johann, E, Hausbesitzer, Bismarckstr. 34
— Johannes, Invalide, Eissenhardtstr. 11
— Johanna, Bürogehilfin, Seestr. 16
— Luise, Wärterin, Bismarckstr. 3
— Margarete, Fräulein, Eissenhardtstr. 11
— Pauline, Pensionsinhaberin, Seestr. 35
— Sofia, Geschäftsinhaberin, Seestr. 33
— Walter, Schneider, Glettkauerstr. 13
Bartz, Rudolf, E, Eigentümer, Heinrichsallee 25
Baruch, Meta, Kaufmannsfrau, Taubenwasserweg 11
Barzewski, Franz, Arbeiter, Neustädt. Str. 56
Barzikewitz, Ignatz, Maler, Elisabethstr. 20
Base, Luise, E, Hausbesitzerin, Neustädt. Str. 1
— Margarete, Verkäuferin, Pommerschestr. 11
Basner, Friedrich, E, Kaufmann, Wäldchenstraße 48, 🛏 218
Bassendowski, Leo, Tischlergeselle, Elisabethstraße 16a

Bast, Gustav, E, Bauunternehmer, Heidebergstraße 10
Bastian, Amalie, E, verw. Sattlermeister, Pommerscheſtr. 3
— Ida, Hausmädchen, Delbrückallee 6
— Karl, Hauptmann d. Res., prakt. Arzt, Wilhelmſtraße 28
— Rosa, verw. Sattlermeister, Pommerscheſtr. 3
Bastubba, Johann, Arbeiter, Frantziusſtr. 13
Bastubke, Johann, Fuhrhalter, Danzigerſtr. 129
Bath, Frida, Frau Major, Eiſſenhardtſtr. 9
Bauck, Emilie, verw. Geh. Marinebaurat, Rickertſtraße 32
Bauer, Anna, verw. Schuldiener, Grenzfließerſtraße 1
— Gustav, Friſeur, Südſtraße 63
— Heinz, Lehrling, Eiſſenhardtſtr. 18
— Jenny, Klavierlehrerin, Königſtr. 4
— Louiſe, Witwe, Pommerscheſtr. 33
— Marie, Stütze, Schule Steinfließ 1
— Maximilian, Lehrer, Nordſtr. 31
— Paul, Friſeur, Pommerscheſtr. 33
— Sophie, verw. Rentiere, Wilhelmſtr. 45
Baum, Luiſe, E, verw. Förſter, Wegnerſtr. 16
Baumann, Erna, Pflegerin, Cecilienſtr. 13
— Eugen, E, Ofenfabrikant, Friedrichſtr. 1
— Gertrud, Krankenſchweſter, Friedrichſtr. 1
— Luiſe, verw. Kaufmann, Frantziusſtr. 16
— Otto, Telegr.-Arbeiter, Grenzfließerſtr. 9
— Thereſe, Witwe, Schulſtr. 1
Baumeiſter, Minna, Modiſtin, Wilhelmſtr. 16
Baumert, Paul, Kaufmann, Wegnerſtr. 2
Baumgart, Arthur, Kaufmann, Südſtr. 23
— Auguſte, verw. Hotelier, Südſtr. 23
— Anna, Dienſtmädchen, Bülowallee 6/8
— Paul, Kaufmann, Promenadenſtr. 9
Bayer, Magdalene, Frau, Südſtr. 44
— Wilhelmine, verwitw. Ober-Regierungsrat, Brombergſtr. 21
Beamten-Konſumgeſchäft, G. m. b. H., Pommerscheſtr. 4, ☎ 399
Beauvais, Wilhelmine, verw. Königl. Förſter, Frantziusſtr. 11
Beck, Arthur, Bankſyndikus, Gromſchallee 9
— Johann, Arbeiter, Danzigerſtr. 152
Beckauer, Marie, Malerfrau, Danzigerſtr. 47
Becker, Antonie, Hausmädchen, Bülowallee 17
— Charlotte, Fräulein, Nordſtr. 21
— Wilhelm, Schuhmachergeſelle, Promenadenſtraße 2
— Wilhelmine, E, Rentiere, Danzigerſtr. 60
Beckherrn, Richard, E, Lyzealdirektor, Bülowallee 17
Beckmann, Eliſabeth, Kinderfräulein, Bülowallee 27
— Katharina, Heimarbeiterin, Parkſtr. 33
— Max, Schüler, Am Markt 7/9
— Paula, Fräulein, Schefflerſtr. 12
Bednareck, Johann, Maurer, Grenzfließerſtr. 17
Beh, Elfriede, Plätterin, Alexanderſtr. 8
— Emilie, E, Wirtin, Alexanderſtr. 8
Beheim-Schwarzbach, Katarina, Fr., Frantziusſtraße 42
v. Behm, Gertrud, Frau Major, Schäferſtr.
Behnke, Anton, Arbeiter, Danzigerſtr. 153
— Albert, Arbeiter, Südſtr. 54
— Berta, Dienſtmädchen, Seeſtr. 46
— Eliſabeth, Frau, Brombeertalweg 4
— Eva, Frau, Fiſcherplatz 12
— Katharina, Witwe, Konradshammerſtr. 1
— Luiſe, Witwe, Danzigerſtr. 153 a
— Margarete, Aufwärterin, Grenzfließerſtr. 1
— Martin, E, Fiſcher, Fiſcherplatz 12
— Mathilde, Witwe, Parkſtr. 44
— Paul, Arbeiter, Danzigerſtr. 101
Behrend, Anna, verw. Prof., Bülowallee
— Auguſte, Dienſtmädchen, Seeſtr. 48
— Emilie, E, Rentiere, Beerenſtr. 7
— Felix, Kaufmann, Eiſſenhardtſtr. 42
— Guſtav, Oberpoſtaſſiſtent, Königſtr. 7
— Ilſe, Kind, Eiſſenhardtſtr. 42
— Lina, vw. Eiſenbahnſekr., Pommerscheſtr. 4
— Amalie, Dienſtmädchen, Charlottenſtr. 12
Behrendt, Auguſta, Dienſtmädch., Schulſtr. 5
— Berta, verw. Bürovorſteher, Südſtr. 86
— Helene, verw. Kaufmann, Gartenſtr. 18
— Laurentius, Unteraſſiſtent, Schäferſtr. 13
— Lina, Witwe, Südſtr. 55
— Margarete, Fräulein, Promenadenſtr. 1
— Margarete, Kindermädchen, Bismarckſtr. 1
— Marie, Frau, Wäldchenſtr. 22
— Rudolf, Kanzleibeamter, Danzigerſtr. 67
Behrendt de Cuvry, Walt., Rent., Wilhelmſtr. 3
Behrends, Auguſtine, verw. Gutsbeſitze Frantziusſtr. 21
— Johann, Rentier, Frantziusſtr. 21
Behrent, Emilie, Hausmädchen, Schulſtr. 9
Behring, Ernſt, Kataſterdiätar, Eichendorffſtr.
Behrmann, Johannes, Arb., Danzigerſtr. 156
Behrs, Ida, Witwe, Südſtr. 8
Beider, Anna, Dienſtmädchen, Luiſenſtr. 7
Beirowski, Emma, Fräulein, Südſtr. 87
— Richard, Privatier, Südſtr. 87
— Thereſe, Verkäuferin, Südſtr. 87
Bekleidungsamt, Seeſtr. 62
v. Belakowicz, Helene, Rentiere, Moltkeſtr.
— Leokadta, Rentiere, Moltkeſtr. 2
Belau, Marta, Rentiere, Danzigerſtr. 61/63
Beleites, Ernſt, Kammergerichtsrat, z. Zt. Obe kriegsgerichtsrat, Luiſenſtr. 7
Belitz, Marie, Stütze, Glettkauerſtr. 25
Bellach, Marie, Rentiere, Bismarckſtr. 25
„Bella Viſta", Villa, Parkſtr. 17
„Bellevue", Villa, Seeſtr. 63
Below, Klara, Fräulein, Glettkauerſtr. 16
v. Below, Viktor, Rentier, Danzigerſtr. 88
Bender, Emil, Rentier, Eichendorffſtr. 5
— Luiſe, verw. Juſtizrat, Cecilienſtr 4
— Maria, Rentiere, Am Markt 12
Bendig, Anna, Dienſtmädchen, Nordſtr. 2/6
Bendrien, Elma, Wirtſchaftsfrl., Charlottenſtr.
Benicke, Otto, Rentier, Wegnerſtr. 2
Benſemer, Hulda, verw. Oberlehrer, Kron prinzenſtraße 4
— Walther, Profeſſor, Königl. Gymnaſial oberlehrer a. D., Kaſtanienallee 4

Bercio, Franz, Pfarrer a. D., Gr. Unterführung 3
— Julie, verw. Superintend., Charlottenstr. 14
Berent, Hedwig, Hausmädch., Kastanienallee 3
Berentz, Martha, verw. Kaufm., Schulstr. 60
Berg, Martha, Lehrerwitwe, Parkstr. 40
— Max, Tischler, Elisabethstr. 16
Berger, Emma, verw. Königl. Bahnmeister, Danzigerstraße 69
— Marie, Fräulein, Parkstr. 52
— Mila, Rentiere, Schwedenhofstr. 3
Berghold, Moritz, Kaufmann, Wilhelmstr. 19
Bergmann, Agnes, Rentiere, Bismarckstr. 31
— Hedwig, Stubenmädchen, Benzlerstr. 4
— Johann, E, Fischer, Fischerplatz 11
— Josef, E, Fischer, Fischerplatz 13
— Pauline, Witwe, Danzigerstr. 116
Bergschloß, Höhenetablissement, Besitz. Wroblewski, Am Menzelweg, ☎ 295
Berlik, Stanislaus, Gärtnerlehrl., Schäferstr. 19
Berling, Johanna, vw. Rentiere, Rickertstr. 31
Berndt, Emma, verw. Bürgermeister, Schäferstraße 9
— Gertrud, Pflegekind, Seestr. 34
— Helmut, Buchhandlungsgehilfe, Seestr. 29
— Karl, Gärtnerlehrling, Schulstr. 29/33
Bernhardi, Anna, Hausbesitzerin, E Schulstr. 10
Bernicke, Lisbeth, Frau, Schulstr. 47
Berszinski, Minna, Stütze, Moltkestr. 15
Bertling, Anna, Dienstmädchen, Wilhelmstr. 141
— Maria, Fräulein, Eissenhardtstr. 26
— Max, Fabrikbesitzer, E Frantziusstr. 25, Sargmagazin, Seestr. 25, ☎ 47

M. Bertling, Zoppot
Tel 47 **Seestrasse 25** Tel. 47
Beerdigungs-Institut und Sarg-Magazin
Holz-, Metall- u. Verbrennungssärge. Eleg. Trauerdekoration und Ausstattung.
Uebernahme sämtlich. Gänge.
Besorgung und Arrangements sowie Ueberführungen.
Gestellung von Trägern, Leichen- und Trauerwagen.

Beseler, Eva, verw. Oberstleutnant, Schäferstraße 20
Besewski, Elisabeth, Witwe, Danzigerstr. 100
— Franz, Arbeiter, Danzigerstr. 100
Best, Elfriede, Kanzlistin, Gr. Unterführung 3
v. Bethe, Klara, verw. Gutsbesitzer, Südstr. 37
Beuter, Frida, Dienstmädchen, Wilhelmstr. 3
Beutler, Konstanz, Tischlergeselle, Elisabethstraße 8
— Franz, Arbeiter, Elisabethstr. 17
— Otto, Rechnungsrat, Schwedenhofstr. 12
Beutner, Waldemar, Intendantur-Assistent-Stellvertreter, Kaufmann, Eissenhardtstr. 40
Beutter, Emil, Dr., Spezialarzt, Heidebergstraße 8, ☎ 215
Beyer, Alice, verw. Hauptmann, Wegnerstr. 4
— Auguste, Lehrerin, Luisenstr. 10/12
— Elisabeth, Fräulein, Luisenstr. 10/12
— Elisabeth, Lehrerin a. D., Moltkestr. 9
— Emil, Arbeiter, Danzigerstr. 84
— Johanna, verw. Rentiere, Schäferstr. 39
— Ludwig, Rentier, E Beerenstr. 3
— Martha, verw. Pfarrer, Luisenstr. 10 12
— Max, Kaufmann, Gr. Unterführung 2
— Siegfried, Kaufmann, Gr. Unterführung 9
Beyling, Hans, Hauptmann, Kastanienallee 3
Bialk, Anna, Wirtschafterin, Eissenhardtstr. 35
— Karl, Arbeiter, Danzigerstr. 156a
— Margarete, Dienstmädchen, Wäldchenstr. 14
Bialke, Anna, Lehrfräulein, Danzigerstr. 127
— Franziska, Witwe, Brombeertalerweg 11
— Johannes, Maurer, Elisabethstr. 18
— Paul, Arbeiter, Danzigerstr 127
Bialkowski, Maria, Frau, Pommerscheſtr. 11
Bianga, Johann, Invalide, Neustädt. Str. 5b
Biastock, Hildegard, Verkäuferin, Eissenhardtstraße 26
— Johann, Zimmerer, Eissenhardtstr. 26
— Paul, Schlosser, Glettkauerstr 18
Biber, Hans, Rentier, Wilhelmstr. 36
— Hedwig, Fräulein, Rentiere, Südstr. 23
— Valeria, Witwe, Südstr. 23
Bichowski, Anna, Dienstmädchen, Grünholzstr. 4
— Berta, Dienstmädchen, Benzlerstr. 2
— Gertrud, Hausmädchen, Eichendorffstr. 6
— Josef, Invalide, Glettkauerstr. 13
— Josef, Dachteerer, Brombeertalerweg 4
Biczkowski, Anna, Witwe, Waldstr. 4
Bieber, Benno, Kaufmann, Markt 3, ☎ 212, Privatwohnung Seestr. 16
— Elisabeth, verw. Gärtner, Pommerscheſtr. 35
Biedermann, Ernst, Tischler, Taubenwasserweg 3
— Johannes, Bahnarbeiter, Taubenwasserweg 2
Biederstedt, Auguste, Rentiere, Schmiedestr. 1/3
Bielawa, Teophil, Arbeiter, Danzigerstr. 93
Bielefeldt, Adelheid, Buchhalterin, Bergerstraße 20
— Adolf, E, Architekt, Bülowallee 5/7, ☎ 161
— Arno, E, Ingenieur, Am Markt 3, ☎ 69, Privatwohnung Hubertusallee 6
— Georg, Kaufmann, Elisabethstr. 12
— Hans, E, Hotelbesitzer, Südstr. 1/5, ☎ 170
— Ludwig, Buchhalter, Bergerstr. 20
— Susanna, Telegraphengehilfin, Bergerstr. 20
— Thekla, Witwe, Gartenstr. 12
v. Bieler, Emil, Rentier, Cecilienstr. 11
Bielfeldt, Adolf, E, Rentier, Hubertusallee 14
— Emma, verw. Rentiere, Danzigerstr. 29
— Heinrich, Rentier, Danzigerstr. 17
Bien, Kornelia, Rentiere, Bülowallee 21
— Oswald, E, Kaufmann, Bülowallee 21

Biereichel, Paul, Marine-Rendant a. D., Schäferstr. 3
Bierfreund, Anna, Hausmädch., Eissenhardtstr. 1
Bieschke, Anna, Dienstmädchen, Südstr. 57
— August, Schneidermeister, Südstr. 91
— August, Seefahrer, Schäferstr. 7
— Euphrosine, Witwe, Grenzfließ
— Franz, Gärtnereiarbeiter, Danzigerstr. 31
— Friedrich, Stuckateur, Danzigerstr. 111
— Gertrud, Dienstmädchen, Parkstr. 63
— Heinrich, Bahnwärter, Danzigerstr. 111
— Heinrich, Maurer, Danzigerstr. 129
— Johann, Maurergeselle, Danzigerstr. 123
— Josef, Arbeiter, Danzigerstr. 127
— Martha, Witwe, Pommerscheſtr. 19
— Susanna, Witwe, Heinrichsallee 30
— Valerie, Hausmädchen, Wegnerstr. 10
Bieszk, Jakob, Briefträger, Taubenwasserweg 2
Bietzke, Ottilie, Hausmädchen, Cecilienstr. 10
Biernatzki, Kurt, Militärkrankenwärter, Parkstraße 75/79
Biggemann, Lotte, Frau, Schwedenhofstr. 6
Bigott, Anton, Maurer, Grenzlauerstr. 16
— Johann, Maurergeselle, Danzigerstr. 157
Bigus, Johann, Maurer, Danzigerstr. 153
— Rosalie, Witwe, Heinrichsallee 37
Bikowski, Berta, Dienstmädchen, Bürgerschützenhaus
Bilawa, Marie, Hausmädchen, Bülowallee 9
Binge, Ella, Kontoristin, Pommerscheſtr. 2
— Auguste, vw. Meistergehilfe a. D., Pommerscheſtraße 2
— Gertrud, Kontoristin, Pommerscheſtr. 2
Bintzkowski, August, Arbeiter, Neustädt Str. 5a
Birkenfeld, Lydia, Frau, Kaufmann, Bergerstraße 6a
Birkholz, Klara, Witwe, Südstr 19
— Hermann, Rentier, Schäferstr. 29
Birkner, Ida, Schneiderin, Wilhelmstr. 16
Birr, Martha, Wirtschafterin, Brombergstr 5
Birth, Therese, Dienstmädchen, Rickertstr. 7
Bischoff, Helene, Schneiderin, Wilhelmstr. 38
— Johann, Schlosser, Pommerscheſtr. 30
— Martha, Privatiere, Benzlerstr. 2
— Martin, Briefträger, Pommerscheſtr. 30
Bisewski, Leo, Schüler, Pommerscheſtr. 21
— Otto, Rechnungsrat, Südstr. 48
Bissa, Albert, Arbeiter, Gerichtsstr. 19
Bißa, Franz, Arbeiter, Neustädt. Str. 5
Bizewski, Anton, Arbeiter, Südstr. 59
Bladowski, Johannes, Schuhmacher, Glettkauerstraße 18
— Therese, Dienstmädchen, Pommerscheſtr. 8b
Dr. Blaesing, Amandus, Sanitätsrat, Am Markt 1, 183
Blance, Elisabeth, Oberlehrerin, Bülowallee 15
Blank, Auguste, Rentenempfängerin, Danzigerstraße 78
— Friedrich, Hilfsrottenführer, Heinrichsallee 26
— Julianna, Köchin, Luisenstr. 4a
— Marie, Stütze, Wegnerstr. 7.
Blankenberg, Berta, Dienstmädchen, Eissenhardtstraße 5
Blaschke, Anna, Hausmädchen, Am Markt
— Hedwig, Köchin, Kaiserhöhe 4
— Marie, Dienstmädchen, Seestr. 31
Blaschkowski, Johann, Dachdeckermeister, Danzigerstraße 96

J. Blaschkowski, Dachdeckermeister
Danzigerstr. 96 Danzigerstr. 96
Anfertigung aller vorkommenden Dachdeckerarbeiten sow. Teerungen und sämtliche Reparaturen.

— Justine, Schneiderin, Südstr. 95/97
Blaurock, Marie, E, verw. Gärtnereibesitze Südstraße 42
Bleck, Marie, Rentiere, Viktoriastr. 3
Blell, Martha, verw Major, Schäferstr. 3
Blendowski, Bruno, Arbeiter, Haffnerstr.
Bleske, Lonny, Referendarsgattin, Eissenhardstraße 42 I
Bleski, Marie, Dienstmädchen, Karlikauerstr.
Blessmann, Friederike, verw. Administrato Eissenhardtstr. 7
Bliwernitz, Eduard, E, Rentier, Frantziusstr 2
Bloch, Emil, E, Rittergutsbesitzer, Parkstr. 6 314 (Chinow, Kreis Lauenburg)
— Franz, Dr. chem., Gr. Unterführung 3
— Sophie, Frau, Eissenhardtstr. 15
Block, Alma, Rentiere, Schulstr. 35
— Anna, Aufwärterin, Glettkauerstr. 12
— Apollonia, Zimmermädchen, Südbadstr. 1
— Bernhard, Kind, Parkstr 33
— Franz, Postschaffner, Taubenwasserweg
— Jakob, E, Kaufmann, Südstr. 83, 34
— Johann, Invalide, Pommerscheſtr 39
— Josefine, Witwe, Neustädt. Str. 3
— Karl, Chemische Reinigungsanstalt u Färberei, Seestr. 33 (Hauptgeschäft Schlaw Mühlenstr. 10)
— Konrad, Malergehilfe, Neustädt. Str. 3
— Michael, Arbeiter, Taubenwasserweg 5
— Martha, Kind, Seestr. 4
Blockus, Julius, E, Kaufmann, Frantziusstr. Abholestelle der Zoppoter Zeitung
Bloedorn, August, Briefträger, Danzigerstr. 40
— Emma, Nähterin, Danzigerstr. 40 b
Bloedow, Elisabeth, verw. Rentiere, Wilhelmstraße 51
v. Blücher, Herbert, Rentier, Wilhelmstr.
— Rose, verw. Rittergutsbesitzer, Wilhelmstr.
— Rose, Fräulein, Rentiere, Wilhelmstr. 54
Blümel, Anna, verw. Gerichtsvollzieher, Seestraße 28
— Hulda, Rentiere, Luisenstr. 5
Blümke, Valerian, Apotheker, Südstr. 23
Bluhm, Alice, Rentiere, Schwedenhofstr. 4
— Berta, Dienstmädchen, Friedrichstr. 5
— Ida, Diakonisse, Haffnerstr. 35
— Mathilde, Diakonisse, Danzigerstr 47
— Meta, Dienstmädchen, Eissenhardtstr. 4/8
— Rudolf, Tischler, Wäldchenstr. 20
— Rudolf, E, Gendarmeriewachtmeister, Luisenstraße 8

Blum, Asta, Frau, Wilhelmstr. 45
— Julius, Schlosser, Danzigerstr. 117
— Richard, Arbeiter, Danzigerstr. 103
Blumenau, Elisabeth, verw. Provinzialsekretär, Südstr. 42
Blumenthal, Gustav, Kaufmann, Moltkestr. 7
— Hulda, Rentiere, Am Markt 3
Blunck, Friedrich, Privatier, Pommerschestr. 13
— Martha, Frau, Am Markt 11
Boche, Robert, Lehrer a. D., Schäferstr. 13
Bochert, Johanna, Schülerin, Charlottenstr. 10
Bock, Auguste, Tapisserie, Kurz- und Weißwarengeschäft, Seestr. 23, Privatwohnung Moltkestraße 11

Auguste Bock
Seestrasse Nr. 23 (Hotel Kaiserhof)
Tapisserie-, Kurz- und Weisswaren.

Bock, Franz, Hilfs-Polizeisergeant, Südstr. 17
— Auguste, Witwe, Heinrichsallee 23
Bodin, Marie, Fräulein, Viktoriastr. 3
Boeck, Wilhelm, Dienstmann, Schefflerstr. 12
Böhlke, Hermann, Eisenbahnarbeiter, Danzigerstraße 83 a
— Johanna, verw. Gutsbesitzer, Königstr. 4
Boehlke, Paul, Gärtner, Gr. Katzerstr. 21
Böhm, Anna, Witwe, Parkstr. 62
Boehm, Elisabeth, E, Rentiere, Johannesstraße 10, ☎ 284
— Margarete, Fräulein, Glettkauerstr. 16
Böhm, Marie, Fräulein, Sedanstr. 1
von Boehm, Maximilian, E, Generalleutnant, Bülowallee 20, ☎ 317
Boehm, Ottilie, Rentiere, Johannesstraße 10, ☎ 284
Böhmke, Gustav, Gefangenaufs., Gerichtsstr. 5
— Joseph, Schüler, Schäferstr. 15
— Louis, Rentier, Sedanstr. 2
Böhmer, Heinrich, Kutscher, Benzlerstr. 28/30
Böhmigk, Anna, Wirtschafterin, Seestr. 54
Böhnke, Helene, Hausmädch., Eissenhardtstr. 40
— Otto, E, Rentier, Wilhelmstr. 33
Boek, Karl, Gr. Unterführung 2
Boelcke, Lothar, Schüler, Brombergstr. 11
Boenig, Anna, Frau, Schulstr. 40
Boerner, Eugen, E, Privatier, Schäferstr. 41
Boese, Irene, Hausmädchen, Eissenhardtstr. 13
Böszörmeny, Käthe, Frl. Rent., Schulstr. 59
Böttcher, Adolf, Regierungsbaumeister, (Angerburg Ostpr.) Parkstraße 27
— Elsbeth, Parkstr. 27
— Adolf, Hilfsweichensteller, Elisabethstr. 7
— Anna, Witwe, Danzigerstr. 106
— Berta, Dienstmädchen, Kronprinzenstr. 6
— Emil, Hilfsweichensteller, Schäferstr. 7a
— Karl, Maurergeselle, Glettkauerstr. 14
— Leonard, Regierungsbauführer a. D., Charlottenstraße 5
Böttcher, Maria, Verkäuferin, Danzigerstr. 106
— Otto, Musiker, Benzlerstr. 23
— Rudolf, Kaufmann, Danzigerstr. 75 a
Dr. Böttcher, Kurt, Stabsapotheker, Danzigerstraße 50

Pension Boettger,
Inhaberin Frau verw. Apothekenbesitzer **Helene Boettger**, Wilhelmstr. 26/28

Boettger, Helene, E, vw. Apothekenbesitzer und Stadtrat, Wilhelmstr. 28
— Helene, Frl. Rentiere, Wilhelmstr. 26
— Frieda, Frl. Rentiere, Wilhelmstr. 26
Boettticher, Else, Hausdame, Kollathstr. 3
von Boettticher, Erna, Fräulein, Johannesstr. 2
Bötzmeyer. Anna, Rentiere, Wäldchenstr. 23
Bövig, Ernst, Kaufmann, Gerichtsstr. 9/11
— Hermann, Kaufmann, Gerichtsstr. 9/11
— Otto, Stadtgärtner, Gerichtsstr. 9/11
Bogdanski, Else, Musiklehrerin, Gromschallee 4
— Ferdinand, Rentier, Gromschallee 4
— Margarete, Lehrerin, Gromschallee 6
— Max, Kaufmann, Seestr. 31
Bogut, Leokadie, Dienstmädchen, Seestr. 6 a
Bohl, Bruno, Bäckerkehrl., Pommerschestr. 17
Bohla, Aloysius, Arbeiter, Haffnerstr. 17
Bohlius, Edwin, Bäckerlehrling, Seestr 9
Bohnenberg, Hugo, Kellner, Danzigerstr. 123
Bojahn, Johann, Arbeiter, Pommerschestr. 60
Bojanowski, Eduard, Mechaniker, Roonstr. 7
Bolda, Anna, Dienstmädchen, Annenstr. 8
Boldt, Elisabeth, Rentiere, Schulstr. 54
— Leopold, Lokomotivführer a. D., Wilhelmstraße 52
— Reinhold, komm. Eisenbahn-Unterassistent, Pommerschestraße 33
— Heinrich, Wegnerstr. 4
Bollin, Johann, Arbeiter, Gerichtsstr. 6
Bollmann, Arthur, Kaufmann, Herbststr. 6
Bolt, Apollonia, Witwe, Seestr. 15
— Klara, Bürogehilfin, Seestr 15
Bomsien, Ludwig, Heizer, Parkstr. 53
— Marta, E, Witwe, Wäldchenstr. 22
Bonczynski, Anna, Putzarbeiter., Benzlerstr. 16
— Gertrud, Kinderfräulein, Pommerschestr. 1
Bonikowski, Emil, Maurer, Danzigerstr. 121
— Johannes, Maurer, Danzigerstr. 121
von Bonin, Charlotte, Schwester (Fremdenheim), Wegnerstr. 11
Bonkendorf, Anna, Dienstmädchen, Bahnhof
Bonkowski, Albertine, Frau, Pommerschestr 24
— Johann, Stellmacher, Pommerschestr. 24
Bonna, Lulie, Dienstmädchen, Nordstr. 2/6
Boachard, Gerhard, Ingenieur, Südstr. 96
Borchardt, Alfred, Kaufmann, Bahnhof
— August, Arbeiter, Danzigerstr. 146
— Hermann, Schmied, Elisabethstr. 33
— Johannes, Maurer, Danzigerstr. 155
— Josef, Arbeiter, Danzigerstr. 157
— Kurt, Amtsgerichtsdiätar, Charlottenstr. 14
— Max, Maurer, Neustädter Str. 24
— Pauline, Schneiderin, Schulstr. 47
— Johann, Arbeiter, Waldstr. 1

Borchardt, Lydia, verw. Oberstleutnant, Bismarckstr. 4
Borchert, Elisabeth, Dienstmädch., Rickertstr. 10
— Gustav, Stellmachermstr., Pommerscheſtr. 35
— Johanna, Hausmädchen, Sedanstr. 2
— Otto, Kassengehife, Pommerscheſtr. 13
— Sophie, verw Kgl. Polizeisergeant, Pommerscheſtraße 13
Borchmann, Eugen, Werftbürobeamter, Wilhelmstraße 38
Borck, Rosalie, Hausmädchen, Wilhelmstr. 12
Borczinski, August, Direk., Schäferstr.1, 60
Borgmann, August, Arbeiter, Danzigerstr. 47
— August, Arbeiter, Grenzfließerstr. 13
— Bernhard, Fischer, Wäldchenstr. 34
— Carl, E, Fischer, Glettkauerstr. 24
— Ferdinand, Fischer, Wäldchenstr. 34
— Heinrich, Monteur, Parkstr. 26
— Johann, Fischer, Wäldchenstr. 34
— Johann, Fischer, Glettkauerstr. 24
— Marie, Hausmädchen, Schäferstr. 9
— Mathilde, Witwe, Grenzfließerstr. 19
Bork. August, Arbeiter, Schloßstr. 6
— Auguſte, Aufwärterin, Gr. Unterführung 3
— Franz, Arbeiter, Waldstr. 1
— Josef, Arbeiter, Frantziusstr. 51
Borkowski, Felix, Arbeiter, Parkstr. 24
— Frieda, Fräulein, Fischerplatz 4
— Kasimir, E, Schlossermstr., Taubenwasserw.1
— Raimund, Königl. Forstaufseher a. D., Rickertstraße 36/38
— Robert, E, Schneidermeister, Schäferstr. 7
Bormann, Kurt, Musiker, Rickertstr. 10
— Lucia, Bürogehilfin, Eichendorffstr. 5
Born, Frieda, Hausmädchen, Parkstr. 52
— Marianne, verw. Amtsgerichtssekr., Eissenhardtstraße 19
Bornowski, Margarete, Dienstmädchen, Eissenhardtstraße 23
Borowitz, Anna, Dienstmädch., Danzigerstr 17
Borowski, Ernst, Rechtsanwalt, Am Markt 7 9
— Helene, Privatiere, Schulstr. 61
— Justine, vw. Bäckermstr, Pommerscheſtr. 17
— Stanislaus, Handlungsgeh., Haffnerstr. 17
Borris, Viktor, Rentier, Parkstr. 56
von Borzestowski, Viktor, Delikatessengeschäft, Seestr. 63 (Hauptgeschäft Danzig)
Boschke, Lisbeth, E, Rentiere, Südbadstr. 2
Bost, Jakob, Steueraufs. a. D., Elisabethstr. 5
Boß, Emma, Rentiere, Frantziusstr. 19
— Leopold, Rentier, Cecilienstr. 3
Both, Laura, Frau, Schulstraße 46, 231
Bothmann, Bahnmeister 1. Kl, Schulstr. 28
Bottin, Herm., Weichensteller, Danzigerstr. 111
Botzon, Anna, Rentiere, Parkstr. 20
— Cäcilie, Rentiere, Parkstr. 20
Bourbiel, Richard, Kaufmann, Grünholzstr. 2
Bowien, Ilse, Schülerin, Bädeckerweg 13
— Margarete, Rentiere, Schulstr 44
— Otto, E, Pfarrer, Luisenstr. 13, 79
Boyke, Johann, Friseur, Moltkestr. 6
— Malwine, Wäscherin, Frantziusstr. 13
Braasch, Johanna, Fräulein, Elisabethstr. 17
Brachvogel, Friedericke, verw. Gymnasial-Professor, Gromschallee 2
Brackhausen, Anna, Frau Gesellschafterin, Schwedenhofstr. 9
Brackmann, Emil, Reisender, Danzigerstr, 127
Dr. Bräunig, Karl, Apotheker, Parkstr. 63
Braida, August, Stadtsekretär, Gartenstr. 18
Brambach, Alice, Rentiere, Wilhelmstr. 70
Brandt, Alma, Hausdame, Viktoriastr. 7
— Albert, Kapellmeister, Moltkestr. 2
— Anna, verw. Rentiere, Wilhelmstr 53
— Anna, Stütze, Luisenstr. 3
— Bertha, Frl., Schloßstr. 4/6
— Gustav, Oberpostassistent a. D., Friedrichstraße 1
— Heinrich, Klempnermeister, Glettkauerstr. 9
— Helene, Wirtin, Pommerscheſtr. 34
— Hulda, Hausdame, Eissenhardtstr. 42
— Minna, Dienstmädchen, Kastanienallee 1
— Paul, Landwirt, Wäldchenstr. 46
— Paul, Rentier. Südstr. 86
— Waldemar, Gymnasial-Prof., Cecilienstr. 7
Bratke, Anna, Fräulein, Brauershöhe
Brauer, Albert, E, Rentier, Seestr. 30
Brauerei Bergschlößchen (Inh Gebr. Wanninger), Taubenwasserweg, 24
Brauershöhe, Restaurant an der verl. Nordstr.
Braun, Anna, vw. Weichenstell., Bismarckstr.30
— Bernhard, Lehrling, Seestr. 42
— Elfriede, Witwe, Seestr. 14
— Eugen, Landwirt, Rickertstr. 12
— Fritz, Lehrer, Friedrichstr. 1
— Gertrud, Oberschwester, Bismarckstr. 30
— Helene, Billettverkäuferin, Bismarckstr. 30
— Karl, E, Kaufmann, Elisabethstr. 6
— Lina, Hausmädchen, Sternweg 1
— Marie, Dienstmädchen, Schulstr. 36
— Paul, Privatier, Seestr. 48
— Rudolf, Arbeiter, Elisabethstr. 18
Braune, Johanna, Frau, Beerenstr. 6
Braunschweig, Margarete, verw. Gutsbesitzer, Eichendorffstr. 6
v. Braunschweig, Otto, Zollinspektor u. Major, Eissenhardtstr. 40
Brause, Friedrich, Bahnwärter, Schmiedestr. 7
— Otto, Gärtnerlehrling, Schulstr. 29/33
Breda, Meta, E, verw. Baurat, Bergerstr. 5a
Brede, Liesbeth, Hausmädchen, Luisenstr. 13
Brehmer, Clara, Kunstmalerin, Gr. Unterführung 9
Breiksch, Josef, E, Pensionatsinh., Nordstr. 29
Breitfeldt, Anna, Hausmädchen, Schulstr. 58
Breitfeld, Auguste, Hausmdch, Charlottenstr.14
— Michael, E, Hausbesitzer, Südstr. 30
— Richard, Arbeiter, Südstr. 30
Brendel, Margarete, Eisenbahngeh., Seestr. 47
— Paul, Kaufmann, Danzigerstr. 27, 326
Brenneisen, Heinrich, Lehrl., Eissenhardtstr 13
Bresgott, Johanna, verw. Kreisbaumeister, Haffnerstraße 17
Bresinski, Franziska, Dienstmdch., Parkstr. 10
Breski, Bernhard, Kind. Strandweg 5
— Josef, Kaufmann, Pommerscheſtr. 11

Brey, Johanna, E, Modistin, Wilhelmstr. 3
— Hulda, E, Modistin, Wilhelmstr. 3
— Laura, E, Modistin, Wilhelmstr. 3
— Ottilie, E, verw. Fleischermstr., Wäldchenstraße 17
Breyer, Arthur, Hauptsteuer-Amts-Assistent, a. D., Wäldchenstr. 21
Brier, Auguste, Dienstmädch., Wilhelmstr. 36
Briesewitz, Max, E, Kaufmann, Benzlerstr. 26
Brill, Anna, Witwe, Danzigerstr. 156 a
— Jakob, Maurer, Gr. Katzerstr. 9
— Karoline, Witwe, Schulstr. 10
— Rosalie, Hausmädchen, Brombergstr. 24
Brillowski, Elisabeth, Aufwärterin, Roonstr. 4
— Johann, Maurer, Roonstr. 4
Brinsa, Emma, Rentiere, Südstr. 26
Brock, Maria, Nähterin, Danzigerstr. 75
Brockmeier, Friedrich, Maler, Danzigerstr. 96
Brodehl, Erich, Kaufmann, (Firma August Wnendt) Danzigerstr. 2, ☎ 121, Privatwohnung Pommerscheſtr. 3
Brodnitzki, Elisabeth, Postaushelferin, Cecilienstraße 9
— Gustav, Kaufmann, Brombergstr. 12
— Johanna, Witwe, Cecilienstr. 9
— Luise, Weißzeugnäherin, Cecilienstr. 9
Brodowski, Oskar, Leutnant d. Res., cand. math., Gartenstr. 12
Bröde, Auguste, Witwe, Pommerscheſtr. 1
Bröning, Martha, Schneiderin, Südstr. 76
Bröske, Karl, Schüler, Parkstr. 46
Brohmer, Georg, Briefträger, Südstr 84
Brombach, Franz, Zollsekretär a. D., Danzigerstraße 38
Bromberg, Alfred, Konditor, Danzigerstr. 6
— Christ l, Bürogehilfin, Danzigerstr. 18
— Franz, Bäckermstr., Dampfbäckerei, Danzigerstraße 6, Filiale Nordstr. 1, ☎ 40
— Gertrud, Telefonistin, Danzigerstr. 18
— Lotte, Buchhalterin, Danzigerstr. 18
— Marie, E, verw. Bäckermeister, Danzigerstraße 18
Broner, Amanda, Geschäftsinhaberin, Viktoriastraße 9
— Franziska, Geschäftsinhaberin, Viktoriastr. 9
Bronk, Franz, Hausdiener, Karlikauerstr 7
— Teophil, Lehrer a. D., Pommerscheſtr. 18
Brookmann, Hans, Schüler, Danzigerstr. 40
Brosowski, Elisabeth, Dienstmädchen, Schulstraße 54
Broszies, Rudolf, Gärtner, Schulstr. 10
Brozio, Heinrich, Zimmergeselle, Parkstr. 33 a
— Julius, Rentenempfänger, Parkstr. 51
— Marie, verw. Zimmermann, Elisabethstr. 9
— Otto, Fischer, Parkstr 51
Brüche, Elise, verw. Apotheker, Danzigerstr. 40
Brünlinger, Adolf, E, Rentier, Herbststr. 8
Bruhn, August, Arbeiter, Elisabethstr. 17
— Susanna, Dienstmädchen, Seestr. 16
Bruhns, Max, E, Hauptmann a. D., Brandschutzdirektor, Kollathstr. 9, ☎ 203
Brunke, Michael, Arbeiter, Grenzfließerstr. 8
Brunner, Margarete, Fräulein, Rentiere-Schulstr 44
Brunnert, Berta, Rentiere, Moltkestr. 4
— Hans, E, Kaufmann, Spiel- und Luxuswaren, Seestr. 50, Pensionat „Villa Sedan", Bismarckstr. 20, Privatwohnung Haffnerstraße 6 a, ☎ 368

Hans Brunnert
Seestraße 50
Galanterie-, Luxus- u. Spielwaren
Seestraße 52:
Tapisserie-, Kurz-, Weiß- und Wollwaren.

Brusberg, August, Kgl. Lokomotivführer a. D., Wilhelmstr. 42
— Johannes, Tischler, Elisabethstr. 33
— Martha, Dienstmädchen, Badestr. 7
— Rosalie, Witwe, Danzigerstr. 146
Brylowski, Martha, Dienstmädchen, Wilhelmstraße 70
Brzesinski, Wilhelmine Dienstmädchen, Talmühle
Brzeske, Johann, Arbeiter, Danzigerstr. 84
Brzeski, Gustav, Arbeiter, Gerichtsstr. 6
— Helene, Dienstmädchen, Bismarckstr. 34
— Michael, Altsitzer, Pommerscheſtr. 11
— Rosalie, Schneiderin, Glettkauerstr. 12
Brzoskowski, Anna, Geschäftsinh., Frantziusstraße 7
— Josefa, Wirtschafterin, Frantziusstr. 7
— Maryan, Schuhmacher meister, Frantziusstraße 7
Brzuszkiewicz, Josf, Hausdiener, Elisabethstraße 16 a
Dr. Buch, Ernst, prakt. Arzt, Viktoriastr. 1
Buch, Martha, Witwe, Gr. Katzerstr. 15
Buchdruckerei Hans Groddeck, Verlag der Zoppoter Zeitung, der Amtlichen Badeliste, der Konzertzeitung, des Adreßbuches, Plakatanschlag an die städtischen Plakatsäulen, Anzeigenvermittelung für sämtliche Zeitungen und Zeitschriften, Seestr. 62. ☎ 56
„Buchenhäuschen", Villa, Haffnerstr. 19/21
Buchholz, Anna, Fräulein, Südstr. 65
— Emma, Aufwärterin, Pommerscheſtr. 22
Buchmann, Pauline, Witwe, Neustädt. Str. 3
Buchnau, August, Arbeiter, Südstr. 45
Buchnowski, Henriette, Ortsarme, Danzigerstraße 47
Buchsbaum, Anna, verw. Oekonom, Wilhelmstraße 47
Buchwald, Margarete, Frau Regierungsbaumeister, Sedanstr. 2
Buczkowski, August, Hilfsmonteur, Glettkauerstraße 7 a

Buczkowski, Olga, Dienstmädch., Viktoriastr. 1
Buder, Paul, Kutscher, Südstr. 93
Budnik, August, Arbeiter, Danzigerstr. 125
Budrisch, Anna, Dienstmädch., Danzigerstr. 40
Budzisch, Elisabeth, Hausmädchen, Gr. Unterführung 3
Bückling, Lina, Fräulein, Luisenstr. 10/12
Bürger, Robert, E, Rentier, Luisenstr. 6
Bürgerschützenhaus (Inh. Otto Punkt) zwisch. der städt Ziegelei u. d. Walde, 🖃 123
Büsselmann, Friedrich, Obsthändler, Schulstr. 7
Büttner, Melinde, Rentiere, Seestr. 1
— Sophie, Witwe, Kiefernweg 2
Dr. Buhle, Wilhelm, Oberlehrer a. D., Seestr. 4
Buhrke, Fritz, E, Holz- und Kohlenhändler, Danzigerstr. 73
Bujarski, Elisabeth, Hausmädchen, Königstr. 6
Bukowski, Luise, verw. Amtsgerichtssekretär, Eissenhardtstr. 20
Bullrich, Emma, verw. Hauptm., Am Markt 1
Bunk, Eduard, Lehrer, Marienstr. 4 a
— Gustav, Musiker, Seestr. 42
Bunnick, August, E, Kaufmann. Neust. Str. 5 Abholestelle der „Zoppoter Zeitung"
— Berta, Witwe, Strandweg 9
— Hermann, Maurer, Eissenbardtstr. 27
Bunte, Ben, E, Privatier, Kollathstr. 12
Burandt, Frida, Hausmädchen, Baedeckerw. 1
Burau, Paul, Rentier, Pommerschestr. 18
Burchard, Josef, Arbeiter, Neustädt. Str. 56
Burchert, August, Bäckermeister, Pom.-Str. 17
Burckart, Gertrud, Witwe, Nordstr. 9
Burckhardt, Anna, Privatiere, Südstr. 60
— Ida, Fräulein, Haffnerstr. 1
Burgdorff, Wilhelm, Lehrling, Seestr. 35
Burggraf, Hulda, Rentiere, Moltkestr. 5
Burgwardt, Hildegard, Frau, Charlottenstr. 12
Burian, Marie, Köchin, Viktoriastr. 3
Burkowski, Agnes, Wirtin, Cecilienstr. 4
— Albert, Arbeiter, Gr. Katzerstr. 19
— Johann, Arbeiter, Danzigerstr. 153 b
Burmuß, Hermann, Tischlergeselle, Eissenhardtstraße 4/8
Burrucker, Amanda, E, Rentiere, Elisabethstr. 4
Bury, Else, Fräulein, Eissenhardtstr. 4/8
Busch, Anna, Stütze, Seestr. 37
— August, Arbeiter, Wäldchenstr. 20
— Bernhard, Arbeiter, Elisabethstr. 8
— Georg, Lehrer, Wäldchenstr. 14
— Georg, Kaufmann, Franziusstr. 18
— Josef, Heizer, Glettkauerstr. 16
— Konrad, Kraftfahrer, Haffnerstr. 13
— Marie, Frl. Rentiere, Wäldchenstr. 14
— Valerian, Neustädt. Str. 1
Buschien, Hermann, Fleischermstr., Danzigerstraße 25, 🖃 43
Buske, Johanna, Witwe, Seestr. 26
Buß, Julie, Wirtin, Danzigerstr 70
Busse, Albert, Gutsbesitzer, Südstr. 60
— August, Hofmeister, Danzigerstr. 59
— Franz, E, Rentier, Südstr. 60
— Paul, Arbeiter, Danzigerstr. 131 a
Butschkowski, Erich, Glettkauerstr. 7 a
Butterwegge, Emilie, verw. Marine-Zahlmeister, Pommerschestr. 30
Buttgereit, Johannes, Rentier, Cecilienstr.
Butz, Elisabeth, Dienstmädch., Bismarckstr.
Butzke, Berta, verw. Amtmann, Alexanderstr.
— Fritz, Büroangestellter, Pommerschestr. 3
— Lurie, verw. Rittergutsbesitzer, Schulstr. 4
Byczkowska, Lucia, vw. Rechnungsrat, Eichendorffstraße 9

C

Cabonski, Thaddeus, Mechanikerlehrl., Moltkestraße 9
Callies, Frida, Stütze, Viktoriastr. 5
v. Campe, Frida, verw. Kgl. Oberamtmann Brombergstr. 11
Canditt, Anna, Lehrerin, Königstr. 3
— Rudolf, E, Rentier, Königstr. 3
„Carmen", Villa, Bismarckstr. 29
Cartellieri, Else, verw. Lyzealdirektor, Viktoriastraße 4
Cassau, Friedrich, Kaufmann, Benzlerstr. 🖃 337
Centralhotel, (Besitzer Gutsbesitzer Benjam Neuenhagen, Kr. Regenswalde, Pächter E. Gundlach, Danzig) Seestr. 39 4 🖃 157
Cesewski, Minna, Dienstmädchen, Cecilienstr.
Ceynowa, Thekla, Hausmädchen, Cecilienstr. 1
„Charlotte", Villa, Danzigerstr. 18
Chlosta, Johann, Arbeiter, Wäldchenstr. 26
— Mathias, Meiereiinhab., Franziusstr. 10
— Rosalie, Aufwärterin, Neustädt. Str. 21
v. Chmielewski, Alfons, E, Rentier, Seestr. 5
Chmielewski, Josef, Arbeiter, Danzigerstr. 11
Chocky, Isidor, Kaufmann, Seestr. 9
Chojnacki, Johanna, Fräulein, Südstr. 45
Cholewczinski, Johannes, Tapezierer, Parstraße 39
Christ, Elisabeth, Frau Major, Südbadstr. 1
„Christel", Villa, Brombergstr. 2
Christoffer, Josef, Kutscher, Schäferstr. 4
Christoph, Anna, Witwe, Glettkauerstr. 3
— Paul, Zimmergeselle, Glettkauerstr. 3
Chrosciel, Rudolf, Lehrer a. D., Wilhelmstraße 30 a
Chrzescinski, Therese, Rentiere, Schulstr 62
Cichocki, Franz, E, Kaufmann, Promenadestraße 28/30
Cichocz, Maria, Wirtin, Luisenstr. 9
Cierotzke, Leo, Schuhmachermeister, Danzigerstraße 4
Ciesla, Luise, Kinderfräulein, Seestr. 5
Cieslinski, Xaver, E, Kaufmann, Nordstr. 1 🖃 105
Cirotzki, August, Bierfahrer, Neustädt. Str.
— Julius, Arbeiter, Neustädt. Str. 3
— Leo, Arbeiter, Taubenwasserweg 3
— Theodor, Zimmermann, Gr. Katzerstr. 27

Claasen, Peter, Rentier, Eichendorffstr. 6
Claaßen, Anna, Rentiere, Südbadstr. 10
— Gertrud, Nähterin, Parkstr. 26
— Marie, Rentiere, Moltkestr. 4
— Maximilian, Rentier, Rickertstr. 32
— Wilhelm, Malergehilfe, Parkstr. 26
Claaszen, Ernst, E, Kaufmann und Konsul, Ernststr. 8, ☎ 180 (Danzig, Holzm. 13/15)
Graf Clairon d'Haussonville, Karl, Oberintendanturrat, Rickertstr. 31
„Clara", Villa, Bergerstr. 6b
Clasen, Elisabeth, Rentiere, Seestr. 27
„Claudia", Villa, Nordstr. 77
Claussen, Restaurant und Pensionat, Nordstraße 17, (Inhaber Xaver Cieslinski) ☎ 105

Claussen Hotel u. Pensionat, Nordstrasse 17.
Inhaber: Xaver Cieslinski. Telefon Nr. 105

Cmentowski, Anna, Filialleiterin, Schmiedestr. 5
— Marie, Witwe, Schmiedestr. 5
Cohn, Kurt, reis. Kaufmann, Südstr. 82
— Seba, Witwe, Wäldchenstr. 9
Conrad, Georg, Kaufmann, Eisenhardtstr. 20
— Marie, Rentiere, Am Markt 7/9
v. Conradi, Auguste, Rentiere, Gartenstr. 18
— Max, Oberinspektor, Gr. Unterführung 7
Conradt, Karl, Kutscher, Schulstr. 29/33
Copei, Anton, E, Privatier, Elisabethstr. 16
Cornelsen, Emma, Volksschullehrerin a. D., Parkstr. 43
— Martha, Zeichenlehrerin, Parkstr. 43
Courvoisier, Karl, E, Schmiedemeister, Schmiedestraße 7
Crohn, Ernst, E, Rentier, Stadtrat a. D., Schwedenhofstr. 9
Cunitz, Artur, Büroangestellter, Danzigerstr. 78
— Ludwig, Oberbahnassistent a. D., Danzigerstraße 75
Cuno, Willy, Schüler, Wilhelmstr. 48
— Marie, verw. Landwirt, Gr. Unterführung 3
Cymanski, Leokadia, Dienstmädchen, Schulstr. 3
Cyperski, Johann, Zimmergeselle, Elisabethstraße 18
— Josef, Arbeiter, Danzigerstr. 84
— Paul, Arbeiter, Danzigerstr. 84
Cyrankowski, Nikolaus, Malergehilfe, Haffnerstraße 35
v. Czaplewski, Maryan, Kaufmann, Südstr. 34, ☎ 224
— Paul, Werkmeister, Südstr. 34
— Viktoria, Köchin, Karlstr. 4
Czapp, Albert, E, Rentier, Südstr. 70
— Anton, Arbeiter, Königstr. 47
— Ottilie, verw. Arbeiter, Danzigerstr. 155
— Josef, Schuhmacher, Charlottenstr. 9
— Josef, Arbeiter, Königstr. 47
— Susanne, Witwe, Elisabethstr. 33
Czappa, Ottilie, Witwe, Gr. Katzerstr. 1/3
von Czappski, Lucie, Stütze, Königstr. 20
Czarnecka, Agnes, Pensionsinh., Bergerstr. 4
— Katarina, Privatiere, Bergerstr. 4
Czarnetzki, Anton, Arbeiter, Heinrichsallee 28
— Marie, Witwe, Pommerschestr. 16
— Auguste, Nähterin, Glettkauerstr. 12
— Franz, Arbeiter, Grenzfließ
— Johann, Maschinenarbeiter, Glettkauerstr. 12
— Julianna, Arbeiterwitwe, Neustädt. Str. 3
— Marie, Witwe, Danzigerstr. 47
— Rudolf, Arbeiter, Glettkauerstr. 16
— Rudolf, Friedhofsgärtner, Gr. Katzerstr. 44a ☎ 241
— Stanislaus, E, Privatier, Benzlerstr. 12
— Viktor, Maurergeselle, Danzigerstr. 137
— Wilhelm, Arbeiter, Gr. Katzerstr. 1/3
Czarnojahn, Ludwig, Lehrer a. D., Schäferstr. 5
Czarnowski, Ignatz, Militär-Krankenwärter, Parkstraße 75/79
Czecholewski, Valeria, Witwe, Schulstr. 66
Czerwinski, Eduard, Verwalter, Hotel Kaiserhöhe
Czerwionke, August, Arbeiter, Wäldchenstr. 14
— Josef, Arbeiter, Südstr. 94a
— Paul, Klempner, Südstr. 94a
Czesla, Amalie, Verkäuferin, Gartenstr. 6
— Ida, Schneiderin, Gartenstr. 6
Czesnikowski, Aloysius, Lehrling, Elisabethstr. 9
— August, Veteran, Elisabethstr. 9
Czibrowski, Paul, Arbeiter, Danzigerstr. 161
Czichi, Eva, Kinderwärterin, Schäferstr. 31
Czischke, Klara, verw. Professor, Seestr. 32
Czoske, Anna, Dienstmädchen, Seestr. 38
— Berta, Dienstmädchen, Promenadenstr. 25
— Johann, Arbeiter, Danzigerstr. 156a
— Karl, Arbeiter, Elisabethstr. 18
Czoski, Marie, Witwe, Heinrichsallee 23
— Marie Witwe, Danzigerstr 163
— Paul, Zimmergeselle, Danzigerstr. 103
Czuber, Gertrud, Dienstmädchen, Schäferstr. 27
Czyganowski, Julie, Krankenschwester, Luisenstraße 10/12
Czymoch, Marie, Dienstmädchen, Taubenwasserweg 11
Czyponski, Johann, Kutscher, Pomm.-St. 54

D

Dabrunz, Maria, Hausmädchen, Rickertstr. 24
Dachs, Luise, Rentiere, Wilhelmstr. 70
Dr. Dähn, Hans, Professor, Beerenstraße 3 (Danzig, Karmelitergasse 6)
„Daheim", Villa, Haffnerstr. 13
Dahinten, August, Friseur, Südstr. 31
Dahlmann, Friedrich, Maler, Pom.-Str. 24a
— Julius, Rentier, Wegnerstr. 1
Dahm, Friedrich, Weichensteller, Elisabethstr. 16
Dr. phil. Dahms, Paul, Gymnasialprofessor, Brombergstr. 19
Dalchow, Maria, Wirtschafterin, Seestr. 23
Dallinger, Lydia, verw Oberbüchsenmacher, Südstraße 96
Damaschke, August, Gepäckträger, Glettkauerstraße 13a

Damaschke, Josef, Arbeiter, Gerichtsstr. 6
— Marie, Dienstmädchen, Schulstr. 9
— Paul, Glettkauerstr. 13 a
Damm, Barbara, Privatiere, Benzlerstr. 2
— Käte, vw. Gerichtssekretär, Bismarckstr. 25
Dammann, Helene, verw. Fabrikbesitzer, Am Markt 3
Dr. Damme, Paul, E, Bankier, Charlottenstr. 17, ☞ 178 (Danzig, Karrenwall 7)
Damps, Auguste, Dienstmädch, Baedeckerw. 11
Dams, Gustav, Arbeiter, Parkstr. 48
Daniel, Lisette, verw. Königl. Garnison-Verwaltungsinspektor, Seestr. 35
Daniels, Hermann, Privat., Danzigerstr. 61/63
Dankert, Adolf, Kreisbaumstr a. D., Rickertstraße 6/8
Dankert, Erika, Kind, Südstr. 33
Dankewitz, Charlotte, Frl., Bergerstr. 6 b
Danneberg, Franz, Rohrmeister, Südstr. 39
Dr. Dannenberg, Max, Oberlehrer, Brombergstraße 9, ☞ 335
Dannowski, Bruno, Arbeiter, Brombeertalw. 6
Danziger, Margarete, Witwe, Franziusstr. 25
Danziger Wach- und Schließgesellschaft, Büro Seestraße 15, ☞ 543

Filialinspektion Zoppot, Direktion und Geschäftsräume in Danzig, nur Dominikswall 13, I

Telefon 534



Bewachung

v. Villen, Wohnhäusern, Bauten, Geschäftsräumen Lagerplätzen etc

am Tage und bei Nacht.

Danziger Privat-Aktienbank, Depositenkasse Markt 1, ☞ 16
Danziger, Rosa, Lehrerin a. D., Eichendorffstraße 7
Danziger Schwimmverein, Büro Nordstr. 6
Darga, Bernhard, Arbeiter, Danzigerstr. 121
— Johann, Veteran, Danzigerstr. 111
Dargatz, Olga, Witwe, Wäldchenstr. 24
Darmer, Auguste, Aufwärterin, Seestr. 9
Darsow, Emil, Kellner, Gartenstr. 3
Daske, Anna, Dienstmädchen, Wilhelmstr. 66
— Frieda, Dienstmädchen, Charlottenstr. 12
Dasse, Anna, vw. Klempnermstr., Wäldchenstr. 21
Dau, Anna, Hausmädchen, Eissenhardtstr. 15
— Gustav, Rentier, Schäferstr. 6
— Hedwig, Schulvorsteherin a. D., Herbststr. 10
— Heinrich, Rentier, Schäferstr. 6
— Helene, Rentiere, Danzigerstr. 17
— Pauline, Frl., Schäferstr. 6
Daude, Otto, Major z. D., Badestr. 9
Daum, Käte, E, Rentiere, Königstr. 6
Daum, Konrad, Rentier, Königstr. 6 (Bischofsburg Ostpr.)
Dauß, Herm., Gymnasiallehrer a. D., Luisenstr. 2
— Marianne, verw. Arzt, Bismarckstr. 10
Daust, Elsa, verw. Kgl. Eisenbahnpraktikant, Pommerschestr. 22 a
David, Emma, Schneiderin, Wäldchenstr. 27
Davidowski, Margarete, Waldstr. 2
Dawidowski, Leo, Kutscher, Danzigerstr 28/30
— Paul, Schuhmacher, Pommerschestr. 19
Deffert, Sophie, Dienstmädchen, Königstr. 2
Degler, Angelika, Nähterin, Nordstr. 2/6
— Hedwig, Modistin, Bismarckstr. 2
Degner, Wilhelm, E, Rentier, Schulstr. 43/45, ☞ 115
Degurski, Gertrud, Telegraphengeh., Moltkestr. 9
— Marta, Kaufmannswitwe, Moltkestr. 9
Dehling, Paul, Sattler, Schäferstr. 7 b
Dehn, Eduard, E Rentier, Parkstr. 65
Deicke, Pauline, Aufwärterin, Heinrichsallee 26
— Alexander, Zimmergeselle, Waldstr. 3
Deinert, Max, Rentier, Danzigerstr. 70
Deinowski, Johanna, Witwe, Neustädt. Str. 3
— Marie, Stütze, Pommerschestr. 42
Deliftat, Herta, Schülerin, Pommerschestr 16
Delk, Jakob, Arbeiter, Parkstr. 36
Delke, Julianna, Frau, Gr. Katzerstr. 9
Demant, Helene, verw. Mühlenbaumeister, Wilhelmstr. 70
Dempke, Martha, Dienstmädchen, Karlstr. 2
Demski, Anna, Dienstmädchen, Südstr. 12/14
Depke, Johanna, verw. Privatiere, Wilhelmstraße 41
Derengowski, Placentia, Graue Schwester, Danzigerstraße 31 a
Derfert, Josef, E, Pensionat-Inhaber, Wilhelmstraße 20
Dering, Hedwig, Hausmädchen, Bülowallee 2
Derks, Emilie, Rentiere, Bismarckstr. 25
Derowski, Agnes, Lehrerin, Bergerstr. 6
— Auguste, Witwe, Wäldchenstr. 20
— Bernhard, E, Privatier, Gr. Katzerstr. 15
— Emma, E, Witwe, Benzlerstr. 28/30
— Marie, E, verw. Fabrikbesitzerin, Bergerstraße 6
Dethloff, August, Kgl. Oberbahnassistent, Parkstraße 40
Detlaf, Johannes, Küster, Eissenhardtstr. 16
Detlaff, Marie, Köchin, Bülowallee 9
Detschke, Agnes, Frau, Danzigerstr. 106
Dettlaff, Anton, Arbeiter, Südstr. 25
— Gertrud, Verkäuferin, Südstr. 25
— Julianna, Witwe, Fischerplatz 3
— Marianna, Frau, Franziusstr. 17
— Marie, Aufwärterin, Heinrichsallee 25
— Therese, Dienstmädchen, Schulstr. 30
— Valentin, Arbeiter, Seestr. 38
Deuser, Robert, Rentier, Seestr. 48
Douter, Auguste, Hausmädchen, Schulstr. 44
Deutsche Bank, Depositenkasse, Seestr. 26, ☞ 6
Deutschendorff, Friedrich, Oberbahnassistent a. D., Seestr. 33

Deutschendorff, Johanna, Frau, Wilhelmstr.66
Deyke, Johann, Arbeiter, Danzigerstr. 125
— Martha, Witwe, Schulstr. 48
Deyna, Marie, Hausmädchen, Karlstr. 2
Diakonissenerholungsheim, Johannesstr. 8
„Diana", Villa, Danzigerstr. 60
Dibowski, Marie, Waschfrau, Danzigerstr. 131a
Didszun, Bruno, Töpfermeister, Danzigerstr. 15
— Marie, E, verw. Töpfermeister, Danzigerstraße 15
Didszuhn, Minna, Dienstmädchen, Schäferstr. 1
Dieckhoff, Otto, E, Rentier, Ernststr. 4
Dieckmann, Elise, Hausmädchen, Schulstr. 4
Diedrichs, Anna, Lehrerin a. D., Rickertstr. 14
Diegner, Bruno, Getreidekaufmann, Danzigerstraße 14, ☎ 322
Diehl, Wilhelm, Dentist, Seestr. 36, ☎ 289
Dielitz, Marie, verw. Forstmeister, Gr. Unterführung 3
Diener, Hermine, verw. Gutsbesitzer, Schäferstraße 41
— Johanna, verw. Hauptmann, Königstr. 21
Dierfeld, Adele, Fräulein, Luisenstr. 10/12
Dietrich, Lotte, verw. Kgl. Baumeister, Lehrerin, Roonstr. 2
— Max, Maurergeselle, Südstr. 54
v. Diezelsky, Emily, E, verw. Rittergutsbesitzer, Danzigerstr. 24
— Oskar, Oberleutnant a. D., Danzigerstr. 24
Diffrich, Bertel, Frau, Danzigerstr. 27
— Ludwig, Postmeister a. D., Danzigerstr. 27
Dill, Martha, Rentiere, Wilhelmstr. 70
— Paul, Kaufmann, Grünholzstr. 2
Dimrös, Ida, Stütze, Wilhelmstr. 48
Dirks, Marie, Schülerin, Schwedenhofstr. 4
— Paul, Briefträger, Bergstr. 2
Dissars, Anna, E, Rentiere, Nordstr. 31
— Marie, Witwe, Nordstr. 31
Dittmann, Franz, E, Generalagent, Südstr. 18, ☎ 290
Dittmer, Friedrich, Bankvorsteher, Bismarckstraße 3
Dittrich, Max, Kaufmann, Königstr. 8
— Paul, E, Ziegeleibesitzer, Hochwasser, ☎ 164
Dobberstein, Ida, verw. Amtsrat, Wilhelmstraße 52
Dobeslaw, Karoline, Witwe, Pommerschestraße 19
Dobrott, Emma, Hausmädchen, Pommerschestraße 2
Dobrowolski, Edwin, Lehrling, Frantziusstr. 7
Döge, Albert, Konditor, Bülowallee 9
Döhring, Else, Schülerin, Schefflerstr. 12
— Kurt, Schüler, Danzigerstr. 33
— Minna, Diakonisse, Parkstr. 75/79
Doemke, Frieda, Dienstmädchen, Schulstr. 4
Döppner, Auguste, verw. Schlossermeister, Rickertstraße 15
— Klara, E, verw. Schlossermeister, Rickertstraße 15, ☎ 247
— Margarete, Buchhalterin, Rickertstr. 15
Dörfling, August, Schuhmacher, Frantziusstr. 13
Doering, Anni, Frl., Weguerstr. 3
Döring, Johann, Arbeiter, Danzigerstr. 103
— Johann, Arbeiter, Neustädt Str. 58
— Klara, Stubenmädchen, Parkstr. 25
— Klara, Büfettfräulein, Nordstr. 9
Doering, Margot, Schülerin, Roonstr. 7
Döring, Walter, Gasmeister, Elisabethstr. 31
— Paul, Schneidergeselle, Pommerschestr. 14
Doering, Therese, verw. Gutsbesitz, Roonstr. 7
— Waldemar, E, Apotheker, Steinfließ 30b
Doerks, Hermann, E, Gastwirt, Grenzfließerstr.7
Abholestelle der „Zoppoter Zeitung"
Doerksen, August, Rentier, Charlottenstr. 8
— Margarete, Frl., Schäferstr. 7
Dörksen, Bertha, Dienstmädch., Brombergstr.22
— Martha, Rentiere, Charlottenstr. 8
Dörschlag, Elisabeth, Rentiere, Schefflerstr. 10
Dolata, Maria, Hausmädchen, Bülowallee 16
Dolina, Julius, Rentier, Friedrichstr. 3
Dolinski, Barbara, Dienstmädch., Nordstr. 11b
Dr. Dolle, Max, Regierungsrat, im Winter Königstraße 19, ☎ 305, im Sommer Rickertstr. 22, ☎ 304
Domanowski, Kurt, Elektriker, Danzigerstr. 70
von Domarus, Felix, Tischler, Frantziusstr. 17
Domaschk, Franz, Pol.-Sergeant, Seestr. 28
— Gustav, Pol.-Sergeant, Seestr. 28
Dombke, Adalbert, Schuhmacher, Danzigerstraße 111
Dombrowski, Elisabeth, Wirtschafter., Bülowallee 12
— Julianna, Rentenempfängerin, Am Markt 3
von Dombrowski, Roman, Stellmacher, Glettkauerstraße 18
von Domhardt, Auguste, Rent., Schulstr. 22/24
Domin, Karoline, Witwe, Glettkauerstr. 13
— Otto, Portier, Dünenstr. 1
Domke, Berta, Frl., Promenadenstr. 7
Domke, Bronislawa, Frau, Elisabethstr. 33
— Emma, Ortsarme, Danzigerstr. 47
— Marie, Haushälterin, Südstr. 87
— Susanna, Witwe, Elisabethstr. 33
Domnick, Johanna, Witwe, Haffnerstr. 19/21
Dompke, Ferdinand, Arbeiter, Bülowallee 2
Domratzki, Anna, Stütze, Pommerschestr. 38
Domröße, Hans, Pflegekind, Neustädt. Str. 2
Donseé, Louis, Uhrmacher, Geschäft Am Markt 3, Privatwohnung Cecilienstr. 13

Louis Donsée
UHREN **Markt 3** OPTIK

Donst, Helene, Dienstmädchen, Danzigerstr. 35
Dopke, Julius, Arbeiter, Baedeckerweg 3/5
— Marie, Verkäuferin, Gr. Katzerstr. 19
— Marie, Kind, Danzigerstr. 121
— Pauline, verw. Schuhmachermeister, Südstraße 33
Doppke, Anton, komm. Eisenbahnassistent, Schäferstr. 5
— Marie, Witwe, Elisabethstr. 33
Dorau, Max, Bauschreiber, Frantziusstr. 14

Dorloff, Gustav, Kaufmann, Schulstr. 48, ☎ 269
„Dorothea", Villa, Eissenhardtstr. 17
Dorow, Anna, verw. Domänenpächter, Am Markt 11
Dorsch, Anton, Maurer, Danzigerstr. 161 b
— Johannes, Arbeiter, Waldstr. 4
Dost, Felix, E, Baugewerksmeister, Danzigerstraße 40 a
— Leopold, Maurer, Danzigerstr. 40 a
— Martha, Köchin, Eichendorffstr. 5
Draeger, Anna, verw. Mühlenbesitzer, Danzigerstraße 36
Dräger, Ella, Arbeiter-Ehefrau, Gr. Katzerstr. 21
Dragheim, Martha, Dienstmädchen, Seestr. 6
Draws, Fritz, Arbeiter, Danzigerstr. 52
Drawz, Jakob, Arbeiter, Elisabethstr. 17
— Rosalie, Aufwärterin, Pommerschestr. 27
Dreske, Martha, Kinderfräulein, Südstr. 4/6
Dreher, Helene, Schriftsetzerin, Pommerschestraße 34
— Pauline, Dienstmädchen, Schulstr. 44
Dresen, Karl, Stadtsparkassenbuchhalter, Seestraße 15
Dreske, Johanna, Dienstmädchen, Annenstr. 12
Drewa, Johanna, Invalidin, Badestr. 1
— Luise, Dienstmädchen, Delbrückallee 7
— Marie, Witwe, Danzigerstr. 161
Drewcke, Luise, verw. Gutsbesitzer, Gr. Unterführung 7
Drewing, Anna, Tischlerwitwe, Heinrichsallee 30
— Dorothea, E, verw. Schuhmachermeister, Promenadenstr. 2/4
— Franz, Arbeiter, Glettkauerstr. 24
— Josef, Arbeiter, Heinrichsallee 37
— Marie, Kindermädchen, Bergstr. 3
— Teophil, Arbeiter, Gr. Katzerstr. 23
Drewling, Erna, Hausmädchen, Bergstr. 3
— Meta, Fräulein, Gartenstr. 14
Drews, Amanda, Dienstmädchen, Heidebergstraße 20
— Friederike, verw. Postdirektor, Gr. Unterführung 9
— Hermann, Lederhändler, Pommerschestr. 19
— Karl, Militärkrankenwärter, Parkstr. 75/79
— Karola, Postgehilfin, Moltkestr. 11
— Martha, verw. Kgl. Hegemeister, Rickertstraße 6/8
— Marie, Rentiere, Grünholzstr. 2
— Paul, Postsekretär, Franziusstr. 16
Dreyer, Otto, Tischler, Danzigerstr. 11
— Paul, Schuhmachergeselle, Danzigerstraße 11
Droczkowski, Viktoria, Hausmädchen, Hubertusallee 12
Droescher, Margarete, Fräulein, Parkstr. 40
Dromtra, Oskar, Landwirt, Seestr. 13
Dronschkowski, August, Maurer, Wegnerstraße 13/17
— Felix, Bautechniker, Benzlerstr. 16
— Karl, E, Rentier, Moltkestr. 8
Drossel, Klara, Dienstmädchen, Schulstr. 5
Drozynski, Emilie, verw. Arzt, Eissenhardtstr. 42
Drümmer, Betty, Fräulein, Rickertstr. 7
Drümmer, Olga, Rentiere, Rickertstr. 7
Drun, Frida, Hilfsschwester, Haffnerstr. 35
Druschke, Erich, Redakteur, Seestr. 50
Drzezdzon, Josef, Arbeiter, Glettkauerstr. 13 a
Dubiella, Sophie, Fräserin, Elisabethstr. 18
Duda, Anna, Wirtschafterin, Brombergstr. 29
Duday, Anna, verw. Oberförster, Schwedenhofstraße 8
Dudeck, Florian, Lehrer, Lohausstr. 3
van Dühren, Blanca, Witwe, Am Markt 6
van Dühren, Elise, verw. Oberlehrer, Rickertstraße 8
Dullin, Karl, Kulturingenieur, Wilhelmstr. 42
Dumkow, Karl, Magistrats-Assistent, Annenstraße 10
Dumröse Ida, Dienstmädchen, Schulstr. 44
Dunkel, Heinrich, E, Architekt, Johannesstr. 4

Heinrich Dunkel

Telefon 77 **Architekt** Telefon 77

Gerichtlich vereidigt.
Bausachverständiger

Büro zur Anfertigung von Bauzeichnungen, Kostenanschlägen, Abrechnungen, Taxen.

Uebernahme von Bauleitungen.

Innenarchitektur :: Möbel

Johannesstrasse Nr. 4
Querstrasse der Charlottenstrasse.
Sachverständiger der Westpreussischen Feuer-Sozietät.
Taxator mehrerer Hypothekenbanken.

Dunker, Heinz, Kind, Pommerschestr. 28
Dunst, Emil, Gasanstaltsbuchhalter, Franziusstraße 19
— Rosalie, Stubenmädchen, Kollathstr. 5
Duscha, Hugo, Friseur, Seestr. 13
Duszynski, Elisabeth, Lehrerin, Nordstr. 35/37
— Gertrud, Lehrerin, Nordstr. 35/37
— Ida, E, verw. Eisenbahnstationsassistent, Nordstr. 35/37
Dutkowski, Hilda, Dienstmädchen, Kollathstr. 7
Dutz, Martha, verw. Rittergutspächter, Haffnerstraße 17
Duwe, Wilhelm, Hilfsweichensteller, Südstr. 57
Duwensee, Emil, Gutsbesitzer, Brombergstr. 11
Dworach, Klara, verw. Gefängnisoberinspektor, Gr. Unterführung 3
Dworzakowski, Heinrich, Rentier, Königstr. 2
Dyck, Anna, verw. Brauereibesitzer, Luisenstr. 11
— Elisabeth, verw. Kaufmann, Gr. Unterführung 2
— Johann, Rentier, Brombergstr. 12
— Martha, Witwe, Benzlerstr. 4

Dyck, Rosalie, Rentiere, Danzigerstr. 36
Dykmann, Käthe, Frau, Danzigerstr. 14
Dyring, Emilie, verw. Hilfspolizeibeamter, Danzigerstr. 42/44
Dzaack, Berta, Hausmädchen, Gr. Unterführung 1
— Emilie, Dienstmädchen, Haffnerstr. 7
— Käthe, Fräulein, Glettkauerstr. 4
— Richard, Rentier, Königstr. 23
— Walter, Kaufmann, Alexanderstr. 2
Dziggel, Rudolf, Rentier, Schulstr. 40
Dzur, Marie, Witwe, Parkstr. 39
— Marie, Witwe, Gartenstr. 5
— Martha, Verkäuferin, Parkstr. 39
Dzwonkowski, Berta, Hausmädchen, Steinfließ 30

E

Ebel, Eva, Frl., Wilhelmstr. 30 a
— Rosa, verw. Lehrer, Wilhelmstr. 30 a
Ebeling, Klara, Rentiere, Gromschallee 2
Eben, Anna, Rentiere, Schwedenhofstr. 12
Eberhard, Katharine, verw. Kaufmann und Modistin, Gr. Unterführung 3
Ebersbach, Martha, Dienstmädchen, Schulstr 60
Ebert, Hedwig, verw. Magistratsbüroassistent, Seestraße 8
— Marie, E, Rentiere, Südstr. 78
Ebertowski, Wilhelm, Eisenbahnassistent, Danzigerstraße 85
Ebner, Ulrich, Leutnant, Brombergstr. 8
— Wilhelm, Kaffee- und Konfitürengeschäft, Seestr. 33, ☎ 333 (Hauptgesch. Danzig, Kohlenmarkt 32)
Echt, Gertrud, Stütze, Bülowallee 15
Ecker, Friedrich, Lehrer a. D., Südstr. 87
— Otto, E, Hotel- u. Konditoreibesitzer, Seestraße 60, ☎ 104
Eckert, Berta, vw. Kgl. Hegemeister, Bergerstr 6b
— Lina, Witwe, Bergerstr. 6 b
— Margarete, Lehrerin, Wegnerstr. 11
Eckstein, Hans, Apotheker, Roonstr. 2
Edeling, Selma, verw. staatl. Oberverwalter der Ansiedl.-Komm. u. Hauptmann d. L., Wilhelmstraße 21
„Edelweiß", Villa, Wäldchenstr 44
Eden-Hotel, Südbadstr. 4/6, ☎ 108
„Edith", Villa, Johannesstr. 6
„Edith", Villa, Südstr. 64
„Editha", Villa, Wilhelmstr. 13 a
Effler, Julie, verw. Lehrer, Bismarckstr. 10 b
Eggebrecht, Bertha, vw. Hegemeister, Gromschallee 4
Eggert, Johannes, E, Dentist, Schäferstr. 24
— Marie Witwe, Seestr. 44
Ehlers, Paul, E, Hochschulprof., Geh. Baurat, Kollathstr. 2
Ehlert, Amanda, verw. Gendarmerie-Wachtmeister, Südstraße 42
Ehlert, Gertrude, Fräulein, Südstr. 17
— Otto, E, Hausbesitzer, Viktoriastr. 4
— Susanna, Rentiere, Danzigerstr. 33
Dr. Ehlert, Ernst, Pferdezuchtdirektor, Danzigerstraße 33
Ehmer, Max, Kaufmann, Kronprinzenstr. 4 ☎ 331
Ehrenberg, Gottlieb, Rentner, Friedrichstr. 3
Ehrlich, Anna, Witwe, Pommerschestr. 40
von Ehrlich, Eugenie, E, Frl., Haffnerstr. 4
— Marta, E, Frl., HaffnerCr. 4
Ehrlich, Willy, Dipl.-Ing, Schwedenhofstr. 6
Eich, Luise, vw. Irrenanstalts-Aufseher, Danzigerstraße 47
v. Eichendorff, Hartwig, Oberst, Cecilienstr. 12 a
Eichholz, Marie, Rentiere, Danzigerstr. 48
Eichler, Amanda, Lehrerwitwe, Cecilienstr. 3
— Irma, Kind, Danzigerstr. 46
Eichmann, Auguste, Hausmädchen, Franziusstraße 10
— Franziska, Dienstmädchen, Wäldchenstr. 45/47
— Grete, Hausmädchen, Danzigerstr. 66
Eichstaedt, Emilie, verw. Förster, Südstr. 84
Eichstädt, Johanna, Klavierlehrerin, Danzigerstraße 18
Eilrich, Anna, Hausmädchen, Südstr. 60
Einhart, Rudolf, Obergärtner, Schefflerstr. 1/3
Eisenack, Johannes, Kaufmann, Pommerschestraße 5, ☎ 57

J. & E. Eisenack
Pommerschestr. 5. Telefon 57
Stabeisen, T-Träger
Baumaterialien, Werkzeuge
Holz, Kohlen, Briketts

— Robert, Bankbeamter, Pommerschestr. 5,
Eisenblätter, Auguste, verw. Rendant, Bismarckstraße 27
— Elise, Fräulein, Rentiere, Bismarckstr. 27
Eisenstaedt, Sally, Privatier, Parkstr. 22
Eissing, Theodor, Rentier, Danzigerstr. 34
Ekrut, Herbert, Drogist, Königstr. 2
— Olga, E, verw. Fabrikbesitzer, Königstr. 2
Elektrizitätswerk, Gerichtsstr. 7, Büro Haffnerstraße 6, ☎ 26
Elfenbein, Marie, Hausmädchen, Seestr. 35
Elias, Ernst, E, Rechnungsrat, Konradshammerstr. 21
„Elisabeth", Villa, Promenadenstr. 21
— Villa, Elisabethstr. 2
Elissat, Hermann, Maler, Eissenhardtstr. 24
„Ella", Villa, Wäldchenstr. 28/30
„Ella", Villa, Badestr. 3

„Ellen", Villa, Wilhelmstr. 26
Ellerholz, Konrad, Kaufmann, Pommerschestraße 15
— Franz, Rentier, Pommerschestr. 15
„Ellinor", Villa, Schäferstr. 3
Ellwardt, Anton, Zimmergeselle, Gerichtsstr. 14
— Johanna, Fräulein, Heinrichsallee 27
— Johannes, E, Bauunternehmer, Danzigerstraße 101
— Josef, Invalide, Gr. Katzerstr. 19
Ellwart, Anton, Arbeiter, Gr. Katzerstr. 1/3
— August, Arbeiter, Elisabethstr. 19
— Johann, Arbeiter, Gr. Katzerstr. 1/3
d'Elong, Reinhold, Kaufmann, Benzlerstr. 23
„Elsbet", Villa, Parkstr. 38/40
„Elsbeth", Villa, Bismarckstr. 28
Elsenhaus, Eva, Fräulein, Ernststr. 4
Elstorpff, August, Rentier, Viktoriastr. 9
— Karl, E, Landwirt, verl. Benzlerstr.
— Klara, E, verw. Kaufmann, Talmühlerweg 7
Eltermann, Nanny, Fräulein, Nordstr. 31
Elvers, Johann, Lehrer a. D., Moltkestr. 9
Elwart, Anton, Arbeiter, Danzigerstr. 94
— Emilie, Witwe, Danzigerstr. 94a
„Emma", Villa, Südstr. 58
— Villa, Danzigerstr. 31
„Emmy", Villa, Promenadenstr. 23
Emmerich, Selma, Witwe, Annenstr. 10
Am Ende, Elisabeth, Fräulein, Luisenstr. 10/12
— Fritz, Regierungsrat, Parkstr. 55
Enderweit, Luise, Geschäftsinhaberin, Abholestelle der Zoppoter Zeitung, Danzigerstr. 25
Endrigkeit, Emma, Köchin, Nordstr. 59/63
— Otto, Zimmerer, Waldstr. 2
Engel, Elfriede, Kinderfräulein, Kollathstr. 7
— Emma, Dienstmädchen, Danzigerstr. 33
— Klara, Hausmädchen, Danzigerstr. 56
Engelien, Wilhelmine, verw. Schulrat, Schulstraße 4
Engelsleben, Franz, Rechnungsrat, Danzigerstraße 70
— Helene, Rentiere, Danzigerstr. 70
Engler, August, Bäckergeselle, Südstr. 55
— Klara, Dienstmädchen, Schulstr. 51
— Klara, Dienstmädchen, Baedeckerweg 3/5
— Rudolf, Hauptmann a. D., Rentier, Cecilienstr. 6
Englin, Emilie, verw. Kaufmann, Danzigerstr. 2
Engling, Martha, E, verw. Kaufmann, Eisenwarenhandlung, Pommerschestr. 6, ☎ 19
Englinski, Hermann, Arbeiter, Heinrichsallee 37
Enseleit, Martha, Dienstmädchen, Eissenhardtstraße 40
Erb, Karl, Betriebsleiter, Gartenstr. 12
Erbau, Julius, Zolleinnehmer a. D., Südstr. 98
Erdmann, Artur, Professor und Hauptmann, Danzigerstr. 14
— Max, E, Gärtnereibesitzer, Schäferstr. 19, ☎ 103
— Reinhold, Rentier, Bismarckstr. 27
Erdtmann, Ella, verw. Regierungsassessor, Gr. Unterführung 2, ☎ 220
Erdtmann, Toni, vw. Geh. Finanzrat, Gr. Unterführung 2
Erfurth, Viktor, Musiker, Südbadstr. 12
„Erika", Villa, Schäferstr. 5
Erlöserkirche, ev., Am Markt und Seestr.
Ernst, Alfred, E, Rechnungsrat, Kaiserhöhe 10
— August, Tischler, Danzigerstr. 4
— Elise, Hausmädchen, Wegnerstr. 4
— Marzella, Witwe, Gartenstr. 20
Erpenstein, Käthe, Klavierlehrerin, Bismarckstraße 28
Eschner, Artur, Elektromonteur, Moltkestr. 4
— Olga, Schneiderin, Moltkestr. 4
Ev. Friedhof, Gr. Katzerstr. 44a, ☎ 241
Ev. Gemeindehaus, Luisenstr. 10/12, ☎ 79
Evers, Paul, E, Garteninspektor, Heidebergstraße 18
Evertowski, Agnes, Dienstmädchen, Gromschallee 2
Ewald, Auguste, Witwe, Annenstr. 10
— Franz, Arbeiter, Gr. Katzerstr. 11
— Henriette, E, verw. Kaufmann, Danzigerstraße 57
— Johann, Arbeiter, Gr. Katzerstr. 9
— Marie, Witwe, Südstr. 63
— Otto, Postsekretär, Schmiedestr. 1/3
— Paul, Polizeisergeant, Gerichtsstr. 18
— Theodor, Arbeiter, Elisabethstr. 18
Ewerlein, Emilie, Kinderfräulein, Schäferst. 2
Dr. Ewermann, Alfred, Generaloberarzt, Bülowallee 2
Ewert, Paul, Rentier, Schäferstr. 31
Ewerth, Hermann, Pfarrer em., Danzigerstraße 25b
— Margarete, verw. Oberlehrer, Annenstr. 10
Ewertowski, Bonifazius, Gärtner, Danzigerstraße 40b
— Marie, Arbeiterwitwe, Danzigerstr. 47
Exner, Emil, Musiker, Bergerstr. 20
Eygner, Emma, Schneiderin, Schäferstr. 40
Eywit, Helene, Fräulein, Seestr. 40
— Kasimiera, verw. Rektor, Seestr. 40

F

Fabisch, Marie, Witwe, Pommerschestr. 60
— Rudolf, Schüler, Südbadstr. 10
Fabricius, Marie, Fräulein, Schäferstr. 2
Faelzky, Ottilie, verw. Kanzleisekretär, Bismarckstraße 10b
Falck, Oskar, Major, Roonstr. 4
Falcke, Johanna, verw. Schiffskapitän, Charlottenstraße 14
Falenczyk, Florianna, Rentenempfängerin, Schulstr. 10
Falk, Anna, Kindergartenvorsteherin, Danzigerstraße 35
— Margarete, Rentiere, Haffnerstr. 5a
„Falkenstein", Villa, Südstr. 21
Faltin, John, Rentner, Bismarckstr. 31

Faltz, Luise, Rentiere, Johannesstr. 4
Falz, Minna, Hausmädchen, Danzigerstr. 151
Farenthold, Johanna, Fräulein, Danzigerstr. 70
Fasel, Meta, Dienstmädchen, Am Markt 12
Fast, Anna, verw. Kaufmann, Schulstr. 22/24
— Elisabeth, Hausmädchen, Delbrückallee 3
— Gerda, Schülerin, Schulstr. 44
— Luise, Dienstmädchen, Brombergstr. 22
Fechtner, Martha, Dienstmädchen, Schäferstraße 19a
Fedrowitz, Cornelius, Portier, Luisenstr. 10/12
— Lina, Frau, Luisenstr. 10/12
Fehlauer, Emma, Dienstmädchen, Danzigerstraße 76
Fehlhaber, Wilhelm, Zimmermeister, Danzigerstraße 61/63
Feldner, Hermann, E, Apotheker, Südstr. 81
Fellbaum, Margarete, Witwe, Elisabethstr. 31
Fellmann, Georg, Bildhauergehilfe, Danzigerstraße 122
Felsch, Ernst, Schüler, Grünholzstr. 2
Felske, Hermann, Zimmerer, Gerichtsstr. 18a
— Ida, Lehrerwitwe, Parkstr. 44
Felski, Klara, Witwe, Danzigerstr. 117
— Franz, Schuhmachergeselle, Schmiedestr. 5
— Johann, Gottfried, Zimmergeselle, Danzigerstraße 162
Felstau, Anna, Fräulein, Wegnerstr. 11
— Martha, Stubenmädchen, Wegnerstr. 11
Fengler, Gertrude, Neustädt. Str. 5a
— Martha, Neustädt. Str. 5a
— Wilhelm, Rentier, Wäldchenstr. 21
Fenske, Alwine, Rentenempfängerin, Wäldchenstraße 26
— Otto, Schmiedemeister, Frantziusstr. 53
Fenski, Anna, Fräulein, Danzigerstr. 89
— Ernst, Rentier, Danzigerstr. 89
— Marie, Dienstmädchen, Schwedenhofstr. 12
Feuermeldestellen (Siehe in Teil III des Adreßbuches)
Feuerstack, Frida, verw. Hauptmann, Brombergstr. 24
Fewson, Martha, Rentiere, Luisenstr. 9
v. Fewson, Tatiana, E, verw. Amtsrat, Luisenstraße 9
Fyh, Berta, verw. Kaufmann, Seestr. 15
— Emma, Geschäftsführerin, Seestr. 15
Feyerabendt, Ernst, E, Oberlehrer a. D., Professor, Brombergstr. 15
Feierstein, Georg, Schüler, Eissenhardtstr. 14
Fecht, Adolf, Arbeiter, Glettkauerstr. 4
— Cäcilie, Dienstmädchen, Schulstr. 14
— Johann, Malergehilfe, Elisabethstr. 13
— Rosalie, Gr. Katzerstr. 21
Fichtner, Hugo, Marine-Stabszahlmeister a. D. Eissenhardtstr. 17
Fickel, August, E, Oberdeckoffizier der Kaiserl. Marine, Schäferstr. 20
Ficus, Wilhelmine, Witwe, Bismarckstr. 2
Fieberg, Konrad, Schüler, Schulstr. 68
Fiebig, Hermann, Gärtner, Südstr. 90
— Louis, Rentier, Haffnerstr. 13
— Richard, Molkerei, Seestr. 36, 265, (Hauptgeschäft Danzig, Altst. Graben 20)
Fiedler, Anna, verw. Gutsadministrator, Danzigerstr. 70
— Ferdinand, E, Juwelier, Bülowallee 16
Fieguth, Heinz, Gymnasiast, Benzlerstr. 23.
— Johannes, E, Hausbesitzer, Moltkestr. 4
Fiehn, Johannes, E, Schuhmacher, Südstr. 72/74
Fieth, Karl, Arbeiter, Pommerschestr. 20
Fietzner, Johanna, Stütze, Schäferstr. 3
Figorra, Martha, Dienstmädchen, Danzigerstraße 41
Filipski, Martha, Dienstmädchen, Schäferstr. 38
Filipzig, Luise, Verkäuferin, Bahnhof
Finck, Karl, Eisenbahnobersekretär, Rechnungsrat, Haffnerstr. 7
Findeisen, Therese, verw. Sattler, Pommerschestraße 20
Fiossard, Cecilie, Wirtschafterin, Parkstr. 41
Firch, Albert, Photograph, Seestr. 49/51
— Willy, Schüler, Danzigerstr. 76
Fischbach, Emanuel, Stadtkämmerer a. D., Südstr. 42
Fischcentrale, (Inh. Abraham) Südstr. 10
Fischer, Anna, verw. Brennereidirektor, Benzlerstr. 28/30
— Artur, Goldschmied, Frantziusstr. 51
— Artur, Architekt, Pommerschestr. 2
— Artur, Kgl. Eisenbahnsekretär a. D., Danzigerstraße 8
— Elisabeth, Dienstmädchen, Roonstr. 7
— Else, Frau, Danzigerstr. 52
— Erich, Lehrling, Danzigerstr. 3
— Friedrich, Lokomotivführer a. D., Parkstr. 44
— Gertrud, Telephon-Gehilfin, Benzlerstr. 28/30
— Hulda, Lehrerin a. D., Wilhelmstr. 27
— Ida, Fräulein, Luisenstr. 10/12
— Karl, Dentist, Seestr. 50, 342
— Karl, Arbeiter, Danzigerstr. 161
— Katharina, Bibliothekarin, Königstr. 4
— Lina, Dienstmädchen, Südstr. 100
— Margarete, Dienstmädchen, Baedeckerweg 13
— Marie, verw. Gutsbesitzer, Schäferstr. 9
— Marie, Dienstmädchen, Eichendorffstr. 1
— Oskar, E, Kaufmann, Schulstr. 64, 222
— Richard, Arbeiter, Seestr. 12
— Sophie, Stenotypistin, Danzigerstr. 52
— Theodora, Hausmädchen, Grünholzstr. 4
— Therese, E, Lehrerin a. D., Wilhelmstr. 27
Fitte, Adelheid, Diakonisse, Parkstr. 75/79
Fitzau, Franz, Konzertsänger und Gesanglehrer, Cecilienstr. 3
Fitzner, Anna, verw. Hegemeister, Wilhelmstraße 47
— Paul, Schlosser, Wilhelmstr. 47
Fleischer, Lina, Hausmädchen, Südstraße 4/6
— Martha, Rentiere, Wäldchenstr. 21
Fleischmann, Adolf, Fabrikant, Parkstr. 56
— Otto, Dr. phil., Landw. Fachlehrer, Friedrichstraße 1
Flemming, Alex, Arbeiter, Danzigerstr. 158
Flenner, Anna, Wirtin, Danzigerstr. 3
Fliege, Karl, Kaufmann, Südstr. 86

Flier, Auguste, Verkäuferin, Pommerscheſtr. 13
— Emma, Frau, Bergſtr. 4
— Guſtav, Kaufmann, Pommerscheſtr. 13
— Selma, Hausdame, Cecilienſtr. 13
— Walter, Kaufmann, Bismarckſtr. 27
— Wanda, Hausdame, Brombergſtr. 4/6
Fließbach, Emma, E, verw. Gutsbeſitzer, Schulſtr. 54
Flindt, Otto, Rentier, Bismarckſtr 31
— Rudolf, Rentier, Schulſtr. 22/24, Tel. 312
Fließakowski, Marie, Dienſtmädchen, Danzigerſtraße 67, b. Roſentreter
Flohr, Karl, Leutnant, Danzigerſtr. 25
Flügel, Lisbeth, Hausmädchen, Schulſtr. 63
Fobke, Albert, Arbeiter, Danzigerſtr. 153
Focke, Klara, Geſchäftsinhaberin, Seeſtr. 36
Focking, Berta, verw. Gutsbeſitzer, Schulſtr. 5
Foedisch, Ernſt, Mechaniker, Danzigerſtr. 2
v. Fölkerſamb, Helene, Stiftsdame, Frantziusſtraße 71
Fölkner, Anna, Fräulein, Grenzfließ
Förſter, Emil, Poſtdirektor, Schulſtr. 2
— Richard, Tiſchler, Alexanderſtr. 3
Förſterling, Thereſe, Penſionat und Erholungsheim, Wäldchenſtr. 1/7
Föße, Alice, verw. Bürgermeiſter, Schulſtr. 44
Dr. Foettinger, Hermann, Profeſſor, Baedeckerweg 13
Folger, Emo, Kind, Danzigerſtr. 38
— Emma, Hausmädchen, Gr. Unterführung 3
Foltas, Margarete, Frau Gartenbauingenieur, Wäldchenſtr. 19
Fopke, Jakob, Arbeiter, Pommerscheſtr. 24
Forgber, Helene, Hausmädchen, Königsſtr. 37
Formell, Helene, Arbeiterin, Heinrichsallee 32
— Karl, Zimmermann, Hubertusallee 10
— Marie, Witwe, Danzigerſtr. 154b
— Roſalie, Danzigerſtr. 157
Formella, Anna, Hausmädchen, Ricke tſtr. 31
Formella, Franz, Maurer, Kiefernweg 2
Fornahl, Albert, Arbeiter, Danzigerſtr. 163
— Gertrud, Dienſtmädchen, Danzigerſtr. 163
Forner, Auguſt, Arbeiter, Danzigerſtr. 160
„Fortuna", Villa, Schulſtr. 56
Foth, Hermann, Fiſcher, Frantziusſtr. 14
— Joſef, Bäckermeiſter, Danzigerſtr. 67
— Maria, Rentiere, Danzigerſtr. 18
— Theodor, Rentier, Benzlerſtr. 2
Fowe, Margarete, Rentiere, Danzigerſtr. 43
Fox, Paul, Eiſenwarenhandlung, (Inh. Wilh. Reinbold) Seeſtr. 44/46, Tel. 173
Franck, Otto, Lehrling, Eiſſenhardtſtr. 13
Frank, Albert, Landesrat, Schäferſtr. 22
— Anna, Hausmädchen, Südſtr. 15
— Gertrud, Lehrerin, Rickertſtr. 21/23
— Lina, verw. Amtsgerichtsrat, Rickertſtr. 21/23
Franke, Adolf, E, Kgl. Eiſenbahn-Oberſekretär a. D., Konradshammerſtr. 27
Franken, Auguſt, Profeſſor, Am Markt 1
Frankenſtein, Hedwig, Fräulein, Rickertſtr. 31
Frankowski, Angelika, Dienſtmädchen, Wilhelmſtraße 72
— Horſt, Schüler, Haffnerſtr. 7
Frantzius, F., Firma, Dampf- und Waſſermühle, Frantziusſtr. 51, (Inh. R... Genſchow) Tel. 15
— Johanna, verw. Mühlenbeſitzer, Luiſſtraße 10/12
— Roſa, verw. Rittergutsbeſitzer, Schwedhofſtraße 4
Dr. Franz, Hermann, Rentier, Lohausſtr.
Franz, Karl, Bergwerksverwalter a. Alexanderſtr. 3
Franzmann, Anna, Verkäuferin, Seeſtr. 7a
— Marie, Dienſtmädchen, Seeſtr. 7
Fredrichs, Otto, E, Rentier, Danzigerſtr. Tel. 323
Fregin, Hermann, Hilfspolizeiſergeant, Pommerscheſtr. 20
Frehſee, Emilie, Rentiere, Promenadenſtr.
Freiberg, Anna, Dienſtmädchen, Pommerſtraße 6
— Annaſtaſio, Aushilfe, Pommerscheſtr. 1
— Franziska, Dienſtmädchen, Brombergſtr.
„Freiſchütz", Villa, Kaiſertal
Freiwald, Elfriede, Hausdame, Kaſtanienallee
Frenk, Erich, Gehilfe, Am Markt 4/5
Frenkel, Lina, Dienſtmädchen, Wilhelmſtr.
Frenzel, Gertrud, Hausmädchen, Roonſtr.
— Richard, Rentier, Pommerscheſtr. 45
„Freudenberg", Villa, Steinfließ
Freudendahl, Gerhard, E, Schiffbauingenieur Delbrückallee 10
Freudenfeld, Lottine, verw. Gutsbeſitzer, Schulſtraße 16
Freund, Auguſt, Arbeiter, Strandweg 7
— Hermann, E, Zimmerer, Brombeerweg 33
— Johann, Fiſcher, Parkſtr. 24
— Johann, Fiſcher, Strandweg 1/3
— Meta, verw. Geh. Baurat, Schäferſtr.
Frey, Ulrich, Major, Parkſtr. 41
Freyberg, Franziska, Dienſtmädchen, Seeſtr.
Freygang, Ilſe, Schülerin, Schulſtr. 44
Freytag, Ernſt, Kupferſchmied, Danzigerſtr.
— Robert, Kaufmann, Haffnerſtr. 8
„Frida", Villa, Danzigerſtr. 136
Fridrich, Philipp, Tiſchler, Eliſabethſtr. 33
Friebel, Karoline, Witwe, Pommerscheſtr.
— Ida, Verkäuferin, Pommerscheſtr. 8b
— Max, E, Kaufmann, Brombergſtr. Tel. 160
— Marie, Damenſchneidermeiſter, Pommerſchſtraße 8b
Frieböſe, Reinhold, E, Tiſchlermeiſter, Danzigerſtr. 69a, Tel. 156
Friedenskirche, ev., Neubau, Parkſtr. 7
Friedländer, Erna, Gymnaſiaſtin, Wilhelmſtr.
— Friederike, verw. Lehrer a. D., Schulſtr.
— Selmar, Kaufmann, Pommerscheſtr. 14
Friedrich, Eugen, Bernſteinwarenfabrikant Eiſſenhardtſtr. 13
— Emil, Schloſſer, Wilhelmſtr. 30
— Frida, Dienſtmädchen, Schulſtr. 11
— Hugo, Buchhalter, Südſtr. 62
— Selma, Ortsarme, Danzigerſtr. 47

Friedrichs, Hermann, E, Major a. D., Delbrückallee 4
„Friedrichsheim", Villa, Südstr. 43
„Friedrichskrone", Villa, Frantziusstr. 14
Friese, August, Maurerpolier, Südstr. 59
— Ernst, Kaiserl. Marine-Baurat, Wilhelmstraße 54, ☎ 387
— Gertrud, Hausmädchen, Schwedenhofstr. 5
— Karl, Obsthandlung, Südstr. 4/6 (Hauptgeschäft Marienwerder, Getreidemarkt 8)
— Karl, Maurer, Parkstr. 26
— Ludowika, verw. Rechnungsrat, Frantziusstraße 14
— Mathilde, Witwe, Schulstr. 7
— Martha, Fräulein, Südstr. 4/6
Friesen, Otto, Rentier, Bülowallee 2
Fritsch, Emilie, Rentenempfängerin, Nordstr. 2/6
— Gertrud, verw. Kaufmann, Pommerschestraße 31
Fritz, Josef, Militärkrankenwärter, Parkstraße 75/79
— Otto, Pensionär, Lohausstr. 3
Fritzke, Huldreich, Pensionär, Südstr. 82
Fritzler, Heinriette, verw. Schuhmachermeister, Königstr. 1
— Richard, E, Dekorationsmaler, Königstr. 1
Fröhlich, Auguste, Hausmädchen, Wegnerstraße 13 17
— Gustav, Maurer, Danzigerstr. 120
— Herta, Erzieherin, Schulstr. 64
— Hermann, Maurer, Parkstr. 33
Froelian, Jakob, Lehrer i. R., Königstr. 8
Frömbling, Hans, Schüler, Brombergstr. 11
Frömmrich, Martha, E, Hausbesitzerin, Seestraße 23
Fröscher, Anna, E, verw. Proviantamtsrendant, Wilhelmstr. 45
Froese, Albert, Tischler, Parkstr. 26
— Bruno, Lehrer, Parkstr. 45
— Frida, Dienstmädchen, Wilhelmstr. 18
— Heinrich, Rentier, Promenadenstr. 6
— Karl, Stellmacher, Königstr. 47
Fröse, Johann, Arbeiter, Brombeertalweg 11
Frohwerk, Anna, Plätterin, Südstr. 17
— Eduard, Rentenempfänger, Elisabethstr. 15a
Fromm, Elise, Erzieherin a. D., Danzigerstraße 42/44
— Martha, Stütze, Danzigerstr. 36
Frost, Herta, Frau Regierungslandmesser, Frantziusstr. 21
Frowerk, Brunhilde, Fräulein, Danzigerstr. 17
Fryszewski, Erna, Kontoristin, Bergstr. 3
— Hedwig, Kontoristin, Bergstr. 3
— Ida, verw. Töpfermeister, Bergstr. 3
— Marie, Kontoristin, Bergstr. 3
Fuchs, Gustav, E, Zeitungsverleger und Buchdruckereibesitzer, Bülowallee 25, ☎ 266, (Danzig, Breitgasse 95)
— Luise, E, verw. Gastwirt, Südstr. 59
— Minna, Hausmädchen, Danzigerstr. 21
Fugh, August, Hilfsbahnsteigschaffner, Elisabethstraße 11
Fuhrmann, Lisbeth, Fräulein, Hubertusallee (Forsthaus)
— Maria, Haushälterin, Danzigerstr. 70
Fularczyk, Elisabeth, Köchin, Frantziusstr. 55
Fularzik, Jakob, Arbeiter, Wäldchenstr. 20
Funck, Käthe, verw. Rittergutsbesitzer, Königstraße 4
— Margarete, Modistin, Grünholzstr. 2
Funk, August, Klempner, Danzigerstr. 25b
— Roman, Kind, Seestr. 40
Fusch, Richard, Bankvorsteher, Gerichtsstr. 14
Fuß, Karl, Maurer, Elisabethstr. 33

G

Gabrielewicz, Josef, Kaufmann, Schulstr. 48
Gaedtke, Marie, Witwe, Südstr. 94a
Gähme, Richard, Kaufmann, Nordstr. 17
Gaffke, Franz, Arbeiter, Heinrichsallee 25
Gajewski, Wanda, Hausmädchen, Südstr. 31
Galewski, Josef, Arbeiter, Neustädt. Str. 24
Gall, Wilhelm, Provinzialschulrat, Viktoriastraße 5
Galli, Georg, Rentier, Danzigerstr. 70
Gamm, Rudolf, Kaufmann, Benzlerstr. 4
Ganglin, Georg, Landwirt, Danzigerstr. 60
Ganowicz, Felix, Büffetier, Wilhelmstr. 44
Ganswindt, Adeline, Rentiere, Eichendorffstr. 2/4
Ganz, Anna, Dienstmädchen, Danzigerstr. 19
Gappel, Clemens, E, Marineoberstabsarzt a. D., Bülowallee 14
Gapska, Hedwig, Fräulein, Eissenhardtstr. 42
Garbatzki, Emilie, Schuhmacherwitwe, Haffnerstraße 5a
— Willy, Uhrmacher, Seestr. 27, ☎ 303, Privatwohnung Haffnerstr. 5a
Garczynski, Johann, Schuhmachermeister, Parkstr. 24
Garski, Anton, Postillon, Wilhelmstr. 4
Gasanstalt, städtische, Glettkauerstr. 21/23, ☎ 25, Verkaufsstelle Seestr. 30, ☎ 29
Gast, Eugen, Rechnungsrat, Gr. Unterführung 9
Gau, Helene, Wirtin, Seestr. 60
Gauer, Georg, E, Rentier, Viktoriastr. 1
Gauger, Albert, Rechnungsrat, Kgl. Rentmeister a. D., Wilhelmstr. 44
Gaul, Hedwig, verw. Amtsgerichtssekretär, Parkstr. 62
— Katharina, Stenotypistin, Parkstr. 62
v. Gawin-Gostomski, Margan, Bürgermeister a. D., Parkstr. 54
Gawlik, Emma, E, verw. Pfarrer em., Schulstraße 38
Gdanitz, Hedwig, Verkäuferin, Elisabethstr. 9
Gdanietz, Julie, verw. Lehrer, Markt 7/9
Gebauer, Alfred, Kaufmann, Roonstr. 8
Gebel, Albert, E, Kaufmann, Moltkestr. 3
— Alexander, Oberpostsekretär a. D., Moltkestraße 3
Gebhard, Hedwig, Witwe, Promenadenstr. 8
— Margarete, Dienstmädchen, Schulstr. 60

Gebhardt, Anna, Witwe, Frantziusstr. 17
Gebusch, Elisabeth, Schneiderin, Frantziusstr. 8
— Friedrike, Witwe, Frantziusstr. 8
— Pauline, Hausmädchen, Cecilienstr 7
Geerdts, Johannes, Direktor, Gromschallee 6
Gehder, Minna, Dienstmädchen, Luisenstr. 10/12
Gehrke, Albert, Kaufmann, Wilhelmstr. 11
— Anna, Fräulein, Pommerscheſtr. 56
— Franz, Tischler, Pommerscheſtr. 56
— Gustav, E, Fischer, Fischerplatz 14
— Toni, Filialleiterin, Seestr. 33
— Wilhelmine, E, Fischerwitwe, Fischerplatz 5
Gehrmann, Eugen, Töpfer, Danzigerstr. 11
— Gertrud, Hausmädchen, Danzigerstr. 55
— Henriette, E, Rentiere, Brombergstr. 7
— Hugo, E, Steuerkassenkassierer, Marienstr. 6
— Marie, verw. Stadtsekretär, Schäferstr. 3
Gehrt, Elisabeth, Rentiere, Bismarckstr. 12
— Klara, Rentiere, Bismarckstr. 12
Geidowski, Anna, Aufwärterin, Glettkauerstr. 4
Geiger, Hedwig, Lehrerin a. D., vw. Architekt, Gerichtsstr. 16
Gelb, Albrecht, Kgl. Regierungsbauführer und Diplom-Ingenieur, Charlottenstr. 9
— Georg, Rentier, Charlottenstr. 9
— Jenny, Rentiere, Gerichtsstr. 14
Gelhaar, Hedwig, Frau Amtsgerichtsrat, Grünholzstr. 3
Gelhorn, Laura, verw. Kaufmann, Danzigerstr. 19
— Margarete, Gesanglehrerin, Danzigerstr. 19

Margarete Gelhorn
Konzertsängerin und Gesanglehrerin
Danzigerstr. 19, 2 Tr.

Gelinski, Marie, Witwe, Danzigerstr. 129
— Martha, Aufwärterin, Pommerscheſtr. 21
Gellhorn, Erich, k. u. k. österreichischer Konsul, Kollathstr. 1, ☎ 349
Gelling, Helene, Dienstmädchen, Seestr. 17
Gemeindefriedhof, Gr. Katzerstr. 44 a, ☎ 241
Genesungsheim des 17. Armeekorps, Hochwasser, ☎ 1
Gensch, Kurt, Buchhandlung, Seestr. 29

Curt Gensch, Buchhdlg.
Seestrasse 29

— Margarete, Fräulein, Luisenstr. 10/12
Genschow, Oskar, Rentier, Nordstr. 11 b
— Rose, verw. Mühlenbesitzer, Frantziusstr. 55
Genschowski, Albert, Magistrats-Assistent a. D., Herbststr. 12
Gentzsch, Artur, Stadtbausekretär, Seestr. 38
— Bruno, Kaufmann, Bedachungsgeschäft, Danzigerstr. 46, ☎ 300
— Emmy, Fräulein, Danzigerstr. 46
Genz, Johann, Rentenempfänger, Pommerscheſtraße 40
Geppelt, Emilie, verw. Arzt, Elisabethstr. 11
Geppert, Elfriede, E, Hausbesitzerin, Bismarckstraße 3
Gerchel, Frida, Rentiere, Schulstr. 11 a
Gerhard, Adolf, Kellner, Seestr. 12
Gerhardt, Elisabeth, verw. Kaufmann, Parkstraße 41
Gericke, Marie, Rentiere, Haffnerstr. 26
Gerigk, Franz, Lehrer, Cecilienstr. 13
Gerlach, Albert, Landwirt, Hochwasser, ☎ 39
— Auguste, Dienstmädchen, Königstr. 21 a
— Gertrud, Oberlehrerin, Schulstr. 22/24
— Heinrich, Kaufmann und Hauptmann, Karlstr. 2
— Karoline, Witwe, Viktoriastr. 5
— Marie, Wirtschafterin, Schäferstr. 27
— Marie, Verkäuferin, Wilhelmstr. 42
Gerlich, Gustav, Tischler, Pommerscheſtr. 2
Germania-Drogerie, (Inh. Schubert) Markt 12, ☎ 143
„Germania", Villa, Bismarckstr. 10
Gerschow, Hedwig, verw. Amtsrat, Schulstr.
Gersdorff, Helene, verw. Gerichtsassessor Eissenhardtstr. 7
Gerst, Alfred, Kgl. Eisenbahnwerkmeister a. D. Seestr. 26
Gerstandt, Erna, Witwe, Seestr. 47
Gerstenberger, Adolf, E, Gymnasiallehrer Schulstr. 36
— Otto, Gerichtsvollzieher a. D., Bergstr. 4
„Gertrud", Villa, Südstr. 93
Gertz, Georg, Buchbindermeister, Pommerscheſtraße 3

GEORG GERTZ
Pommerscheſtraße 3
Papier- u. Schreibwarenhandlung
Schulartikel, Ansichtskarten.
Konfitüren, Schokoladen.
Devotionalien, Buchbinderei.
Billige Preise. Reelle Bedienung.

Gertzen, Maximilian, Rentier, Karlstr. 2
— Oskar, Rentier, Viktoriastr. 6
— Valerie, Fräulein, Rentiere, Karlstr. 2
Geschefsky, Hedwig, verw. Kaufmann, Eissenhardtstraße 35
Gesella, Anna, Witwe, Danzigerstr. 132
Gesikowski, Ignatius, Apotheker, Badestr. 1
Geske, Marie, Dienstmädchen, Parkstr. 55
Gettka, Marie, Hausmädchen, Schulstr. 21
Getzlaff, Margarete, Dienstmädchen, Charlottenstr. 9
Geudzierski, Helene, Frau, Pommerscheſtr. 24
Geyer, Olga, Frau, Grünholzstr. 4
Giebel, Berta, Rentiere, Südstr. 87
Giehler, Hermann, Maler, Wäldchenstr. 44

Giesbrecht, Ernst, E, Privatier, Promenadenstraße 20/22

Ernst Giesbrecht
Agent der Preuß. Renten-Versicherungs-Anstalt.

Giese, Friedrich, Bahnmeister a. D., Frantziusstraße 21
— Fritz, Schlachthofdirektor, Konradshammerstraße 17
— Klara, Bürogehilfin, Frantziusstr. 21
— Martin, Malergehilfe, Seestr. 13
— Marie, Nähterin, Südstr 60
— Martha, verw. Handlungsgehilfe, Schulstraße 7
Dr. Giese, Paul, Professor, Oberlehrer a. D., Danzigerstr. 59
Giesler, Johannes, Klempnermeister, Seestr. 13, 📞 267
Gildemeister, Eduard, Stadtrat a. D., Charlottenstr. 9, 📞 30
Gilka, Martha, E, verw. Rentiere, Cecilienstr. 5
Gilles, Maria, Fräulein, Hubertusallee 3
Gillhaus, Heinrich, Kaufmann, Viktoriastr. 9
Gillmann, Ewald, Kaufmann, Danzigerstr. 122
— Friedrich, Briefträger, Pommerscheſtr. 20
— Karl, Handlungsgehilfe, Schulstr. 22/24
— Paul, E, Kaufmann, Schulstr. 22/24, 📞 211
Gillmeister, Johann, Werftarbeiter, Danzigerstraße 111
Gilzer, Louis, Gärtner, Seestr. 6
Gisella, Adolf, Arbeitsbursche, Südstr. 32
— Johann, Maurer, Wäldchenstr. 20
Gisevius, Berta, E, vw. Kaufm., Kastanienallee 1
Gitschmann, Anna-Marie, verw. Kreisschulinspektor, Wegnerstr. 2
Glabian, Martha, Witwe, Südstr. 8
— Martha, Witwe, Gartenstr. 10
Glaeske, Josef, E, Kaufmann, Elisabethstr. 8
Glagau, Emilie, verw. Schmiedemeister, Seestraße 3
Glahn, Arnold, Rentier, Charlottenstr. 3
Glang, Elise, verw. Pfarrer, Johannesstr. 2
— Dr jur., Gerichtsassessor, Johannesstr. 2
Glaser, Wilhelm, Feldpolizeibeamter, Nordstraße 67
Glaß, Anna, Haushälterin, Danzigerstr. 70
Glattkowski, Emma, Stütze, Danzigerstr. 2
Glazeski, Marie, Rentiere, Südstr. 86
Gleu, Otto, Rektor a. D., Gerichtsstr. 14
Dr. Glimm, Engelhardt, Privatdozent, Brombergstr. 9, 📞 407
Gliniecke, Anastasia, Frau, Charlottenstr. 10
Glinka, Horst, Schüler, Grünholzstr. 2
Glock, Anna, Stütze, Benzlerstr. 26
Glodde, Elwine, Rentenempfängerin, Seestr. 46
Glodkowski, Antonie, Fräulein, Rentiere, Roonstr. 2
— Aurelie, verw. Pfarrer, Wilhelmstr. 38
Glöde, Robert, Bäckermeister, Elisabethstr. 16
Glonke, Albert, Arbeiter, Taubenwasserweg 14
— August, Arbeiter, Gr. Katzerstr. 1/3
— Helene, Dienstmädchen, Schulstr. 11
— Josef, Laufbursche, Danzigerstr. 6
— Josef, Arbeitsbursche, Taubenwasserweg 14
Glosa, Elisabeth, Dienstmädchen, Am Markt 4/5
Glostek, Roman, Fleischergeselle, Wilhelmstr. 16
Glowacki, Konstantin, E, Hausbesitzer, Moltkestraße 9
Glückauf, Hermann, Rentier, Eissenhardtstr. 15
Gnaß, August, Zollassistent a. D., Elisabethstraße 11
Gniech, Friedrich, Postschaffner, Pommerscheſtraße 11a
Gnuschke, Paul, Rentier, Cecilienstr. 7
Gockowski, Angelika, Stubenmädchen, Danzigerstraße 24
Godath, Max, Oberdeckoffizier a. D., Danzigerstraße 40
Godron, Elise, Stütze, Schulstr. 51
Goebel, Martha, E, vw. Generalleutn., Brombergstraße 26
— Paul, Oberst a. D., Eichendorffstr. 6
Göhrke, Meta, Dienstmädchen, Südstr. 31
Goeldel, Lotte, Lehrerin, Brombergstr. 11
— Margarete, verw. Kaufmann, Brombergstraße 11
Göldner, Alma, Stütze, Danzigerstr. 14
Goergens, Auguste, Dienstmädchen, Wilhelmstraße 53
Görgens, Minna, Dienstmädchen, Schwedenhofstraße 8
„Goerke", Villa, Südstr. 71
Goehrke, Betty, Pensionatsinhaberin, Bismarckstraße 30
Goehrt, Emma, Witwe, Danzigerstr. 15
Goering, Kurt, Lehrling, Seestr. 35
Goerke, Hedwig, Kontoristin, Danzigerstr. 4
— Johanna, verw. Gutsbesitzer, Südstr. 8
— Richard, Malermeister, Danzigerstr. 4
Goerl, Ferdinand, Agent, Grünholzstr. 3
Görlich, Anna, Masseuse, Wäldchenstr. 17
Goerner, Anna, Privatiere, Annenstr. 12
Gornig, Emmy, Kindergärtnerin, Schwedenhofstraße 3
Görres, Felicitas, Aerztin, Danzigerstr. 30
Görtz, Auguste, Dienstmädchen, Rickertstr. 3
— Johann, E, Eigentümer, Danzigerstr. 141
Goertz, Emma, Buchhalterin, Gartenstr. 20
— Friedrich, E, Tischlermeister, Wäldchenstr. 23
— Max, E, Gutsbesitzer, Danzigerstr. 88
Görz, Angelika, verw. Geh. Baurat, Eichendorffstr. 8
Göthel, Klara, Frau, Parkstr. 40
Göttner, Margarete, verw. Kaufmann, Rickertstraße 17
Götz, Agnes, Frau, Frantziusstr. 25
— Johanna, Dienstmädchen, Schäferstr. 33
— Rosalie, Pensionärin, Südstr. 94
Gohlke, Hans, Lehrling, Pommerscheſtr. 8
— Martha, verw. Landeshauptkassenoberbuchhalter, Charlottenstr. 6
Gohr, Gertrud, Dienstmädchen, Haffnerstr. 3
— Marianna, Witwe, Schmiedestr. 7

Gohrband, Hermann, Bäckerlehrling, Danzigerstraße 67
Goike, Daniel, E, Bäckermeister, Danzigerstraße 135
— Julianna, Fräulein, Danzigerstr. 31 b
Goldbach, Lina, Dienstmädchen, Marienstr. 2
Goldberg, Friedrich, Kollektant, Wilhelmstr. 70
Goldmann, Ernst, Schlosser, Schmiedestr. 7
— Friedrich, Schmied, Königstr. 8
— Henriette, Witwe, Schmiedestr. 7
Goldstein, Leo, Kaufmann, Wegnerstr. 2
Golenibiewski, Gertrud, Schülerin, Promenadenstraße 8
Golkowski, Josef, Tischlergeselle, Danzigerstr. 11
Goll, August, Geigenbauer, Annenstr. 9
— Gertrud, Klavierlehrerin, Seestr. 16
Golla, Gertrud, Dienstmädchen, Danzigerstr. 20
Golldack, Johanna, Schneiderin, Danzigerstr. 12
— Martha, verw. Maler, Pommerschestr. 21
— Willibald, Militärkrankenwärter, Parkstraße 75/79
Gollmann, Gustav, Lehrling, Danzigerstr. 3
Golowski, Martin, E, Mittelschullehrer, Eissenhardtstraße 14
von der Goltz, Gertrude, Freiin, Schäferstr. 33
Gombert, Friedrich, Schuhmachergeselle, Südstraße 33
Gombiewski, Franziska, Dienstmädchen, Danzigerstraße 58
Gonschorek, Karl, Polizeisergeant, Schäferstr. 40
Gonschorowski, Papiergeschäft, Seestr. 29, Zweiggeschäft und Privatwohnung Oliva

Hermann Gonschorowski
Papierhandlung,
Zoppot, Seestraße 29
Oliva, Markt 6.

Gonsekowski, Klara, Hausmädchen, Südstr. 1/5
Gora, Adolf, Arbeiter, Danzigerstr. 103
Goralski, Anton, Tischler, Danzigerstr. 67
— Johann, Lehrer a. D., Promenadenstr. 28/30
— Josefa, Fräulein, Promenadenstr. 28/30
— Marie, Stütze, Königstr. 21
Gorontzy, Alma, Handarbeitslehrerin, Südstr. 8
Gorse, Walter, Stellwerkschlosser, Danzigerstraße 83
Gorski, Helene, Hausmädchen, Seestr. 1
Gorzelitz, Gustav, Arbeiter, Grenzfließerstr. 3
Gosch, Johann, Arbeiter, Waldstr. 5
— Marie, Dienstmädchen, Rickertstr. 16
Gosger, Gustav, Techniker, Gartenstr. 18
Gottke, Gustav, Hofverwalter, Danzigerstr. 102
Gottschalk, Mathilde, Frl., Rentiere, Danzigerstraße 2
— Ortrud, Frau Kaufmann, Seestr. 48
Gottwill, Henriette, Tischlermeisterwitwe, Schwedenhofstr. 10
Gotzek, Therese, verw. Zollkontrolleur, Eissenhardtstr. 18
v. Gowinski, Helene, Privatiere, Danzigerstr. 47
— Marie, verw. Gutsbesitzer, Gromschallee 6
Grabinski, Albert, Arbeiter, Taubenwasserweg 5
— Antonie, Arbeiterwitwe, Danzigerstr. 145
— Berta, Verkäuferin, Pommerschestr. 31
— Berta, Dienstmädchen, Haffnerstr. 8
— Rosalie, Arbeiterin, Danzigerstr. 164
v. Grabla-Msciszewski, Wladislaus, Lehrer a. D., Viktoriastr. 3
Grabowski, Friedrich, Gärtner, Gr. Katzerstraße (Städt. Gärtnerei)
— Georg, Kellner, Gerichtsstr. 16
— Konstanze, Köchin, Hubertusallee 18
— Martha, Dienstmädchen, Cecilienstr. 6
— Philipp, früherer Polizeisekretär, Franziusstraße 1
v. Grabowski, Helene, Frl., Nordstr. 9
Grabski, Martha, Dienstmädchen, Nordstr. 7
Gradolewski, Anna, Witwe, Südstr. 82
Graefe, Elisabeth, Gemeindeschwester, Schulstraße 35
— Margarete, Frl., Schulstr. 35
Graentz, Albert, Pfarrer em., Schulstr 50
Graeske, Friedrich, Kassenbote, Seestr. 50
Gräske, Lina, Dienstmädchen, Danzigerstr. 19
v. Graeve, Elma, Rentiere, Seestr. 27
Graf, Amalie, Händlerin, Seestr. 14
— Maria, Witwe, Wäldchenstr. 40
Grages, Else, Telegraphengehilfin, Beerenstr. 5
du Grain, Selma, verw. Privatiere, Wilhelmstraße 3
Gralewski, Margarete, Frau, Südstr. 25
Gramitzki, Franz, Arbeiter, Grenzfließerstr. 19
Gramse, Max, Provinzialsekretär, Gromschallee 6
Grande, Berta, Kind, Seestr. 49/51
Granfitzki, Michael, Arbeiter, Brombeertalerweg 13
Granziski, Franz, Arbeiter, Neustädt. Str. 60
Grastorf, Irma, Frau, Schulstr. 9
Grau, Julius, Glasergehilfe, Elisabethstr. 17
Grauer, Auguste, verw. Kaufmann, Promenadenstr. 10
Grezenkowiz, Helene, Hausmädchen, Delbrückallee 8
Gredzialski, Frida, Frau, Danzigerstr. 102
Greffin, Meta, verw. Oberpostassistent, Brombergstraße 2
Greger, Marie, Dienstmädchen, Wilhelmstr. 13
Gregorjewski, Anton, Kraftfahrer, Seestr. 55
Greiser, Fritz, E, Glasermeister, Bilderhandlung, Seestr. 10, Fernsprecher 244
Grenkowitz, Alfons, Schüler, Danzigerstr. 94 a
— Martha, Dienstmädchen, Marienstr. 5
Grenkowski, Josef, Fischer, Parkstr. 37
Grenz, Berta, Frl., Eissenhardtstr. 22
— Otto, Rechnungsrat, Eissenhardtstr. 22
Gresch, Theodor, E, Maurer- und Zimmermeister, Schulstr. 68
Gretsch, Amalie, Witwe, Wäldchenstr. 34
Grieben, Hans, Verwaltungsdirektor a. D., Seestr. 26
Griep, Elfriede, Schülerin, Bahnhof
— Paul, E, Rentier, Südstr. 4/6
Grigo, Helene, Dienstmädchen, Bismarckstr. 10 b

Grindmann, Otto, Bäckergeselle, Pommerschestraße 14
Gringel, Luise, Dienstmädchen, Bergerstr. 15
Gritzuhn, Elise, Privatiere, Danzigerstr. 60
Grobe, Gustav, Pensionär, Kiefernweg 4
Grocholl, Marie, Witwe, Pommerschestr. 28
— Max, Lehrling, Frantziusstr. 7
Grochowski, Auguste, Köchin, Luisenstr. 11
— Johann, Privatier, Parkstr. 12
— Martha, Stubenmädchen, Gromschallee 4
Groddeck, Hans, Buchdruckerei und Zeitungsverlag, Seestr. 62, ☎ 56

Buchdruckerei
Hans Groddeck
Telefon 56 **Zoppot** Seestr. 62

Verlag:
Zoppoter Zeitung / Amtliche Badeliste / Führer d. Zoppot
Zoppoter Konzertzeitung
Adreßbuch des Ostseebades Zoppot
Plakatanschlag
Anzeigenvermittlung für sämtliche :: Zeitungen und Zeitschriften ::

— Hermann, Rentier, Kronprinzenstr. 2
von der Groeben, Alice, E, Hausbesitzerin, Parkstr. 10
Grönda, Richard, Maschinenmeister, Taubenwasserweg 14
Gröning, Gustav, E, Rentier, Pommerschestr. 30
— Johannes, Stationsschaffner, Danzigerstr. 83
Grönke, August, E, Fischer, Fischerplatz 10
— Franz, Arbeiter, Taubenwasserweg 3
— Gertrud, Hausmädchen, Wegnerstr. 11
— Johann, Arbeiter, Danzigerstr. 145
— Paul, E, Fischer, Fischerplatz 9
Grönkowski, Fritz, Hofmeister, Danzigerstraße 140/142
— Helene, Schülerin, Strandweg 8
— Johann, Arbeiter, Danzigerstr. 47
Groll, Hedwig, verw. Mühlenbauer, Frantziusstraße 51
— Karl, Bauunternehmer, Danzigerstr. 62a
— Meta, Musiklehrerin, Danzigerstr. 62a
Gronau, Georg, Dachdecker, Wäldchenstr. 1/7
— George, E, Kaufmann und Stadtrat, Schloßstr. 7, ☎ 379, (Danzig, Elisabethwall 5)
— Karl, Mittelschullehrer a. D., Baedeckerweg 11
— Reinhold, Gerichtssekretär, Cecilienstr. 13
— Valeska, Privatiere, Friedrichstr. 3
Groneberg, Auguste, Witwe, Danzigerstr. 89
Gronert, Helene, Buchhalterin, Danzigerstr. 4
— Johanna, verw. Kreissekretär, Danzigerstr. 4
Gronkowski, Marie, Stütze, Am Markt 6
Gronwald, Ida, verw. techn. Büroassistent, Badestr. 4
Grooß, Rudolf, Rentner, Danzigerstr. 19
— Therese, Frl., Danzigerstr. 19
Groppler, Paula, verw Kaufmann, Gromschallee 4
Groschup, Therese, Witwe, Bismarckstr. 25
Groß, Anna, Köchin, Rickertstr. 25
— Anna, Verkäuferin, Seestr. 38
— Franz, Bahnunterhaltungsarbeiter, Heinrichsallee 26
— Franziska, Rentenempfängerin, Pommerschestraße 47
— Gustav, Rentner, Schulstr. 40
Großheim, Klara, Frl., Luisenstr. 10/12
Großkopf, Oskar, Kaufmann, Danzigerstr. 75a ☎ 347
— Wilhelmine, verw. Bahnmeister, Danzigerstraße 81
Großmann, Adolf, Gymnasialprofessor a. D., Schulstr. 56
— Anna, Hilfsschwester, Bismarckstr. 31
Dr. Großmann, Felix, Oberarzt, Eissenhardtstraße 25
Großmann, Ernst, Oberzollkassenrendant a. D., Bergerstr. 6a
— Gustav, Kaiserl. Reichsbankdiätar und Rechnungsrat, Bergerstr. 6a
— Lina, Rentnerin, Marienstr. 2
— Richard, Maler, Elisabethstr. 18
— Selma, verw. Kaufmann, Parkstr. 41
Grosnick, Artur, Bäckerlehrling, Seestr. 9
Grosse, Elisabeth, Hausmädchen, Kollathstr. 1
Groth, Anna, Stütze, Pommerschestr. 44
— Anton, Arbeiter, Neustädt. Str. 22
— August, Arbeiter, Grenzlauerstr. 16
— Herta, verw. Lokomotivführer a. D., Südstraße 65
— Barbara, Arbeiterin, Gerichtsstr. 6
— Emilie, verw. Kaufmann, Marienstr. 4
— Johann, Arbeiter, Danzigerstr. 121
— Johann, Privatier, Frantziusstr. 18
— Josef, Arbeiter, Danzigerstr. 96
— Julie, Dienstmädchen, Schulstr. 22/24
— Malwine, Ortsarme, Danzigerstr. 47
— Marie, Hausmädchen, Königstr. 2
— Siegfried, Kaufmann, Marienstr. 4
— Valentin, Arbeiter, Danzigerstr. 98
Grothe, Marie, verw. Eisenbahnobersekretär, Charlottenstr. 14
Grotz, Luise, verw. Kanzleirat, Wäldchenstr. 21
Grotzki, Klara, Frl., Nordstr. 29
Grove, Johanna, Rentiere, Danzigerstr. 36
Growe, Ida, Witwe, Danzigerstr. 129

Grubba, Franz, Maurer, Glettkauerstr. 13a
— Franziska, Köchin, Schulstr. 68
— Helene, Witwe, Danzigerstr. 96
— Karl, Steinsetzer, Seestr. 9
— Leo, Arbeiter, Schmiedestr. 7
— Margarete, Arbeiterin, Danzigerstr. 159
— Mathilde, Witwe, Sedanstr. 4
— Pauline, Arbeiterin, Pommerschestr. 47
Grubbe, Wilhelm, Blumengeschäft, Markt 3, ☎ 310, Privatwohnung Gr. Unterführung 11
Grubeck, Klara, Rentiere, Bergstr. 3
Grubel, Emma, Frl., Viktoriastr. 13
— Marie, verw. Landgerichtssekretär, Kanzleirat, Bismarckstr. 3!
Grubinski, Johann, Arbeiter, Gr. Katzerstr. 25
Grühl, Berta, Hausmädchen, Heinrichsallee 5
Grünberg, Jette, Verkäuferin, Rickertstr. 7
— Paul, Kaufmann, Südstr. 65, ☎ 152

Paul Grünberg
Kaufmann, Südstrasse 65
Tel. 152 **Vertreter der** Tel. 152
Chocolat Suchard Neuchâtel

Gründmar, Alwine, Stubenmädchen, Bergschloß
Grünholz, Anton, Rentenempfänger, Danzigerstraße 130
— Josef, Arbeiter, Danzigerstr. 163
— Richard, E, Kaufmann, Wilhelmstr. 4, ☎ 12

Carl Grünholz
Inhaber: **Rich. Grünholz**
Möbeltransport und Spedition
Fuhrgeschäft, Kohlen- u. Holzhandlung.

Grüning, Therese, Frl., Schulstr. 51
Grünke, Frida, Frau, Südstr. 65
Grünwald, Ottilie, Arbeiterwitwe, Rickertstraße 6/8
Gruihn, Emma, Rentiere, Schulstr. 59
Grumbach, Hedwig, Witwe, Haffnerstr. 1 3
— Grumbach, Rudolf, Kaufmann, Bergerstraße 6b
— Wilhelm, Rentier, Schäferstr. 2
Grunau, Edith, verw. Rittergutsbesitzer, Bismarckstraße 30
— Elise, Rentiere, Luisenstr. 10/12
— Hermann, Domprediger em., Schulstr. 53/55
— Hermann, Rentier, Rickertstr. 32
— Louis, Arbeiter, Waldstr. 3
— Otto, Arbeiter, Waldstr 3
— Otto, Oekonomierat, Schwedenhofstr. 5
Grund, Otto, Schriftleiter und Verlagsvertreter der „Zoppoter Zeitung", Seestr. 62
Grundies, Paul, Rentier, Südstr. 15a
Grundmann, Emma, verw. Amtsgerichtsrat, Nordstr. 33
Grundt, Ella, Verkäuferin, Am Markt 4/5
— Gustav, Kanzleisekretär a. D., Danzigerstraße 46
— Vally, Rentiere, Brombergstr. 7
Grunert, Angelika, verw. Pfarrer, Annenstr. 10
— Artur, Rentier, Seestr. 17
Grunwald, Rosa, verw. Seminarlehrer, Haffnerstr. 1/3
Gruschel, Adolf, Zimmergeselle, Brombeertalerweg 13
— Helene, Dienstmädchen, Grenzfließerstr. 11
— Otto, Zimmergeselle, Brombeertalweg 6a
— Rosalie, Witwe, Grenzfließerstr. 8
Gruzialewski, Frida, wissenschaftl. Lehrerin, Brombergstr. 8
Grzenia, Albert, Arbeiter, Pommerschestr. 24b
— Eva, Arbeiterin, Pommerschestr. 24b
— Franz, Dienstmann, Danzigerstr. 127
— Johann, Arbeiter, Glettkauerstr. 4
— Paul, Töpfergeselle, Danzigerstr. 117
— Valeria, Dienstmädchen, Franziusstr. 14
Grzenke, Karl, Arbeiter, Glettkauerstr. 1
Grzenkowski, Helene, Hausmädchen, Brombergstr. 19
— Johann, Arbeiter, Brauerei
— Katharina, Witwe, Danzigerstr. 125
— Marie, Witwe, Elisabethstr. 33
v. Grzymala, Erna, Frl., Seestr. 16
— Valeria, verw. Major, Seestr. 16
Grzywacz, Anna, Frl., Schulstr. 47
— Wilhelmine, verw. Amtsgerichtsrat, Schulstraße 47
Gube, Martha, Dienstmädchen, Gerichtsstr. 14
Güldenpfennig, Elisabeth, verw. Baurat, Danzigerstr. 21
Gülzow, Anna, Hausmädchen, Hubertusallee (Forsthaus)
Günther, Bernhard, Ingenieur, Gaswerksinspektor, Glettkauerstr. 25
— Emilie, verw. Gutsbesitzer, Glettkauerstr. 25
— Henriette, E, verw. Mühlenbaumeister, Badestr. 7
— Linus, techn. Oberbahnassistent, Danzigerstraße 38
— Paul, E, Apotheker und Pensionsinhaber, Wilhelmstr. 35/37
Güntzel-Becker, Elsbeth, Kontorist., Friedrichstr. 5
— Margarete, Kontoristin, Friedrichstr. 5
Güterabfertigung, Bahnhof, ☎ 13
Güttke, Anny, verw. Lehrer, Alexanderstr. 3
Güttrich, Adolf, Fleischer, Bismarckstr. 8
Gützlaff, Marie, verw. Landgerichtsrat, Schwedenhofstr. 11
— Viktor, Oberlehrer a. D., Professor, Königstr. 7
Gumz, Elisabeth, Frl., Haffnerstr. 35
— Hellmut, Rentier, Südstr. 86
Dr. Gumz, Max, E, Arzt, Haffnerstr. 35
Gundel, Johanna, Hausmädchen, Gr. Unterführung 2

Gundlach, Ewald, Restaurant Kaiserhöhe und Centralhotel, Seestr. 39/41, (Hauptgeschäft Danzig, Hundegasse 27/28) ☎ 157
Gurkowski, Johann, Schmiedemeister, Wegnerstraße 18
— Lisbeth, Dienstmädchen, Talmühlerweg 16
Gurski, Anna, Köchin, Charlottenstr. 15
— Franz, Arbeiter, Danzigerstr. 6
— Gertrud, Modistin, Danzigerstr. 31 b
— Jakob, E, Eigentümer, Wilhelmstr. 30
— Johanna, Hausmädchen, Kastanienallee 1
— Klara, Schneiderin, Elisabethstr. 7
— Karl, Arbeiter, Neustädt. Str. 5b
Guschewski, Rosalie, Hausmädchen, Schwedenhofstraße 8
Guse, Marie, Rentiere, Danzigerstr. 76
Guß, Friedrich, Schuhmacher, Gartenstr. 3
Gussek, Gustav, Kaufmann, Friedrichstr. 3
Gustke, Auguste, Hausmädchen, Schulstr. 11 a
— Elisabeth, Dienstmädchen, Schulstr. 54
— Margarete, Frl., Gr. Katzerstr. 9
— Paul, Hilfsbahnwärter, Heinrichsallee 26
Guth, Nathusius, Zahnarzt, Am Markt 7/9, ☎ 297
Gutmann, August, Arbeiter, Danzigerstr. 94 a
Gutmeyer, Felix, Kriegsinvalide, Elisabethstr. 9
Gutovski, Gertrud, Hausmädchen, Elisabethstr. 16
Gutowski, Angelika, E, Witwe, Gr. Katzerstr. 9
— Bernhard, Tischler, Elisabethstr 16 a
— Maria, Witwe, Haffnerstr. 8
— Gutowska, Paula, Frl., Waldstr. 5
Guttermann, Anna, Witwe, Alexanderstr. 6
Guttmann, Agathe, Schneiderin, Cecilienstr. 9
— Ludwig, Kaufmann, Bismarckstr. 33
Gutzmann, Martha, verw. Chausseeaufseher, Südstr. 19

H

Haack, Louis, Kanzleigehilfe, Bergstr. 5
— Selma, verw. Druckereileiter, Elisabethstr. 11
Haagen, Helga, Frl., Röntgenologin, Baedeckerweg 11
Haak, Auguste, Köchin, Schulstr. 59
— Berta, verw. Gymnasiallehrer, Gr. Unterführung 1
— Friederike, Hausmädchen, Schulstr. 59
— Karl, Landeshauptkassen-Kassierer, Eissenhardtstr. 15
Haarbrücker, Marie, Rentiere, Ernststr. 4
Haas, Fanny, Privatiere, Seestr. 37
Haase, Agnes, verw. Medizinalrat, Schwedenhofstraße 4
— Antonie, Frl., Danzigerstr. 25
— Gertrude, Dienstmädchen, Promenadenstraße 20/22
Haase, Hermann, Arbeiter, Danzigerstr. 161
— Ida, Neustädt. Str. 5b
— Karl, Landwirt, Moltkestr. 4
— Karl, Arbeiter, Neustädt. Str. 1
Haber, Frida, Geschäftsinhaberin, Seestr. 65
Haberkant, Adam, Rentier, Wäldchenstr. 12
— Wilhelmine, Rentiere, Brombergstr. 2
Habermann, Alfred, Eisenbahnobersekretär, Herbststr. 6
— Emmy, verw. Rentiere, Seestr. 4
— Emilie, Frau, Wäldchenstr. 48
Habicht, Elise, verw. Superintendent, Südstr. 32
— Hermann, Alex, Privatier, Frantziusstr. 18
Hackenberg, Hugo, Kinooperateur, Elisabethstraße 11
Hähnel, Otto, Fleischermeister, Seestr. 16, ☎ 53, Privatwohnung Wilhelmstr. 16
Hämmerling, Meta, Frau, Nordstr. 9
Dr. Haerttel, Georg, Stabsarzt, Parkstr. 12
Haese, Emma, Hausmädchen, Danzigerstr. 34
Haeser, Pauline, E, Kaufmannswitwe, Zigarrengeschäft, Seestr. 44, ☎ 238
Haeske, Anna, Zieglerwitwe, Gr. Unterführung 2
— Ernst, Bote, Gr. Unterführung 2
— Gustav, Eisenbahnsekretär a. D., Rechnungsrat, Danzigerstr. 29
— Johann, Arbeiter, Danzigerstr. 93
— Johanna, Witwe, Gr. Katzerstr 27
Häske, Karl, Kriegsinvalide, Gr. Katzerstr. 27
Häusler, Albert, Kaufmann, Seestraße 25, ☎ 80
Haffke, Jesefa, Hausmädchen, Danzigerstr. 38
Hagedorn, Julie, E, verw. Hausbesitzer, Schulstraße 26
— Hans, Oberamtmann, Parkstr 12
Hagel, Karl, Hilfspolizeisergeant, Promenadenstraße 12
Hagemann, Klara, Witwe, Pommerschestraße 23
— Julius, Schornsteinfegermeister, Gr. Unterführung 7
Hagemeyer, Martha, Beamtenwitwe, Pommerschestr 20
Hagen, Eduard, E, Fischer, Fischerplatz 7
Hagenah, Heinrich, Koch, Danzigerstr. 67
Hagendorff, Max, Kaufmann, Herbststr. 12
Hahm, Wilhelm, Bademeister, Eissenhardtstraße 24
Hahn, August, Maurer, Frantziusstr. 13
— Jakob, Zimmergeselle, Schulstr. 44
— Jakob, Arbeiter, Danzigerstr. 83 a
— Johann, Zimmerer, Waldstr. 2 a
— Marie, Arbeiterin, Danzigerstr. 96
— Paul, Kind, Schulstr. 44
— Otto, Geh. Justizrat, Schulstr. 11
Hahncke, Margarete, Dienstmädchen, Schäferstraße 40
Hake, Berta, E, verw. Amtsgerichtsrat, Bülowallee 15
„Halina", Villa, Nordstr. 73
Hallich, Franz, Rechnungsrat, Kgl. Rentmeister a. D., Eissenhardtstr. 42
Hallmann, Artur, Arbeiter, Danzigerstr. 130
— August, Arbeiter, Danzigerstr. 125
— Berta, Witwe, Waldstr. 2 a
— Bernhard, Schweitzer, Rickertstr. 10
— Elisabeth, Schneiderin, Bismarckstr. 14

Hallmann, Eva, Witwe, Waldstr. 2a
— Franz, Zimmergeselle, Elisabethstr. 18
— Gertrud, Frl., Südstr. 16
— Johann, Arbeiter, Gr. Katzerstr. 19
— Johann, Arbeiter, Grenzfließerstr. 19
— Johanna, Aufwärterin, Rickertstr. 10
— Josef, Bauarbeiter, Waldstr. 1
— Karl, Schüler, Parkstr. 37
— Martha, Dienstmädchen, Karlikauerstr. 1
— Maria, Aufwärterin, Pommerscheſtr. 24
— Rosalie, Dienstmädchen, Nordstr. 29
— Therese, Dienstmädchen, Schwedenhofstr. 9
Hamann, Bruno, Elektrotechniker, Am Markt 3
du Hamél, Gustav, Techniker, Seestr. 62
— Ida, verw. Sekretär, Seestr. 62
Hamm, Eduard, Rentier, Schäferstr. 37
— Marie, Frl., Rentiere, Schäferstr. 37
Hammer, Auguste, Nätherin, Südstr. 10
— Charlotte, Modistin, Bergerstr. 5a
— Jenny, Bürogehilfin, Bergerstr. 5a
Hampel, Käthe, Rentiere, Promenadenstr. 10
Handke, Nelly, Hausdame, Hubertusallee 12
Handtke, Martha, verw. Regierungslandmesser, Südstr. 18
v. Hanenfeldt, Gerta, E, Freiin, Parkstr. 58, ☎ 408
Hanf, Agnes, verw. Rentiere, Königstr. 18a
Hanisch, Paul, Gerichtsvollzieher a. D., Parkstraße 43
Hanke, Friederike, Stütze, Bismarckstr. 10
Hannemann, Alwine, Rentiere, Schwedenhofstraße 8
— Eduard, Schüler, Danzigerstr. 8
— Franz, Rentier, Südstr. 31
— Helene, Ortsarme, Danzigerstr. 47
— Heinrich, Rentier, Eichendorffstr. 8
— Olga, verw. Holzkaufmann, Wilhelmstr. 30a
Hanow, Eva, Rentiere, Parkstr. 62
Hanschuh, Gertrud, Frau, Rickertstr. 10
Hantel, Johanna, verw. Kaufmann, Danzigerstraße 89
— Wilhelmine, E, verw. Besitzer, Danzigerstraße 144
Hapke, Friedrich, Kassenbote, Schulstr. 66
— Hans, Rentier, Südstr. 16
Harder, Adolf, Zimmergeselle, Danzigerstr. 157
— Anna, verw. Rentiere, Gerichtsvollzieher a. D., Schäferstr. 6
— Emma, verw. Landwirt, Bergstr. 4a
— Georg, Arbeiter, Heinrichsallee 32
— Gustav, Schneidergeselle, Danzigerstr. 19
— Ida, Dienstmädchen, Marienstr. 4a
— Jenny, Frau, Bergerstr. 15
— Justine, E, Rentiere, Eichendorffstr. 5
— Luise, Witwe, Danzigerstr. 129
Harder und Zimmermann, Firma, Seestr. 44, (Hauptgeschäft Danzig)

Pension Hardt Nachfl.
Wilhelmstrasse 12.

Hardt, Anna, verw. Oberleutnant, Eichendorfstraße 8
— Elisabeth, Frl., Schulstr. 32
— Katharina, Frl., Schulstr. 32
Harnau, Walter, E, Tiefbauunternehmer, Bismarckstr. 14, ☎ 154

Walter Harnau
Tiefbauunternehmer
Bismarckstrasse 14. Fernsprecher 154

Harries, Auguste, Böttchermeisterwitwe, Danzigerstraße 78b
Hartmann, Anna, Klavierlehrerin, Gartenstr.
— Hermann, Amtsgerichtsrat a. D., Danzigerstraße 21
— Karl, Maurer, Danzigerstr. 159
— Käthe, verw. Pfarrer, Danzigerstr. 8
Hartstock, Wilhelm, Ofensetzer, Brombeertalweg 4
Hartwig, Anna, Frau, Waldstr. 1
Hartz, Alma, Frl., Bismarckstr. 31
Harzer, Paul, Musiker, Seestr. 3
Haselau, Brunhild, Kanzlistin, Südbadstr. 2
Hasenberg, August, Kaufmann, Haffnerstr. 1
Hasenkamp, Adolf, Prof., Bülowallee 11, ☎ 23
Hasenpusch, Ernst, Zollassistent a. D., Roonstr.
Hasenwinkel, Minna, verw. Kgl. Förste Südstr. 87
— Thekla, Frl., Südstr. 87
Haske, Auguste, Witwe, Danzigerstr. 100
— Franz, Arbeiter, Danzigerstr. 125
— Franziska, Dienstmädchen, Danzigerstr. 1
Haß, Antonie, Plätterin, Wilhelmstr. 17
— Eduard, Tischler, Gromschallee 9
— Franz, Zimmergeselle, Brombeertalweg 1
— Frida, Putzarbeiterin, Seestr. 6a
— Helene, verw. Rechnungsrat, Amenstr. 1
— Ida, Rentiere, Wegnerstr. 3
— Julianna, Witwe, Waldstr. 1
— Karl, Arbeiter, Waldstr. 3
— Margarete, Krankenpflegerin, Danzigerstraße 47
— Margarete, Aufwärterin, Wilhelmstr. 17
— Philipp, Rentier, Seestr. 25
— Rudolf, Postschaffner, Bergstr. 4
— Therese, Witwe, Wilhelmstr. 17
Hasse, Ada, verw. Gymnasialprofessor, Cecilienstraße 4
Haßelmann, Friedrich, Maler, Gartenstr. 11
Hasselmann, Margarete, Dienstmädchen, Gartenstraße 11
Hassenstein, Johannes, Superintendent a. D. Schwedenhofstr. 4
Haßler, Kamill, Musketier, Danzigerstr. 62
Hauck, Elise, Frau, Haffnerstr. 26
Haueisen, Bruno, Kgl. Regierungsbaumeister und Hauptmann d. Res., Wilhelmstr. 5
— Heinrich, Ingenieur, Haffnerstr. 5
— Heinrich, Privatier, Haffnerstr. 5
— Ottilie, verw. Konditoreibesitzer, Wilhelmstraße 53, ☎ 309

Hauff, Johann, Schuhmachermeister, Franziusstraße 17
Haunit, Emil, Hauptmann a. D., Schulstr. 3
Haupt, Amalie, verw. Prediger, Danzigerstr. 5
— Elfriede, Stubenmädchen, Wilhelmstr. 54
Hausberg, Camilla, verw. Postamtsvorsteher, Schwedenhofstr. 6
Hausburg, Erna, Frl., Eichendorffstr. 5
Dr. Hausburg, Gerhard, E, Sanitätsrat, Stabsarzt d. Res., Seestr. 29, 187
Hause, Karl, Landwirt, Schwedenhofstr. 6
— Otto, Rentier, Königstr. 24
Hausmann, Anna, Privatiere, Luisenstr. 8
Hay, Emilie, Witwe, Brauershöhe
— George, Rentier, Bülowallee 6/8, 116
— Klara, Frl., Brauershöhe
Hebel, August, Arbeiter, Danzigerstr. 121
— Ida, Stenotypistin, Danzigerstr. 83a
— Sophie, verw. Eigentümer, Danzigerstr. 111
— Josef, Heizer, Gr. Katzerstr. 32
— Josef, Arbeiter, Brombeertalweg 11
— Susanna, Witwe, Gr. Katzerstr. 9
— Teophil, Arbeiter, Benzlerstr. 23
Heberlein, Max, Hilfsweichensteller, Danzigerstraße 67
Hecht, Albert, Rentier, Sedanstr. 2
Heck, Elisabeth, verw. Major, Charlottenstr. 9
Heckendorf, Johann, Kutscher, Danzigerstr. 96
Hecker, Emilie, Handarbeitslehrerin a. D., Wäldchenstr. 17
— Minna, verw. Rentier, Wäldchenstr. 17
Hedtke, Willy, Eisenbahngehilfe, Glettkauerstraße 14
„Hedwig", Villa, Südstr. 96
Heering, Fritz, Schüler, Gr. Katzerstr. 19
Heese, Bruno, E, Kaufmann, Seestr. 64 66, 9
„Heidebergschlößchen", Villa, Danzigerstr. 86/88
Heidenreich, Agnes, E, Hausbesitzerin, Promenadenstraße 11
— Martha, Witwe, Franziusstr. 3
Heidingsfeld, Ludwig, E, Professor der Musik, Direktor des Konservatoriums in Danzig, Brombergstr. 23, 237
Heil, Else, Putzarbeiterin, Seestr. 14
Heiler, Theodor, Zollinspektor, Königstr. 10
Heimowski, August, Händler, Danzigerstr. 145
— Paul, Schuhmacher, Südstr. 92
Hein, Auguste, Witwe, Danzigerstr. 12
— Emma, Dienstmädchen, Schefflerstr. 12
— Heinrich, Rentier, Pommerschestr. 58
— Julius, Bahnwärter, Rickertstr., Wärterhaus 250
— Max, E, Rentier, Karlikauerstr. 3
— Paul, Portier, Königstr. 4
Heinemann, Elisabeth, Witwe, Pommerschestraße 30
— Erna, Dienstmädchen, Gr. Unterführung 9
— Marie, verw. Rentiere, Schäferstr. 9
— Maria, Schülerin, Pommerschestr. 30
— Paul, Musiker, Rickertstr. 19
Heinick, Anna, Dienstmädchen, Danzigerstr. 36
Dr. phil. Heinick, Paul, Oberlehrer, Wilhelmstr. 4
Heimig, Cäcilie, Frau, Bismarckstr. 14
Heinrich, Auguste, Witwe, Parkstr. 22
— Erika, Schülerin, Gerichtsstr. 10
— Reinhard, Eisenbahn-Bürodiener a. D., Ernststr. 2
Heinritz, Hulda, verw. Bankbeamter, Hubertusallee 14
Heinschke, Hildegard, Frau, Bismarckstr. 13
Heinsius, Helene, Hausmädchen, Rickertstr. 32
Heintz, Anna, Privatlehrerin, Heinrichsallee 5
— Charles, E, Beamter, Heinrichsallee 5
Helbing, Emma, verw. Kaufmann, Königstr. 1
Heldt, Emma, Schwester, Haffnerstr. 35
— Emma, Witwe, Südstr. 65
— Marie, Witwe, Gr. Unterführung 11
„Helene", Villa, Steinfließ 10, an der Neustädter Chaussee
Helfensteller, Gottlieb, Arbeiter, Südstr. 28
Helfrich, Maria, Witwe, Südstr. 4/6
— Walter, Tischler, Alexanderstr. 6
Hell, Karl, Rentier, Kronprinzenstr. 6
Hellbarett, Else, Lehrerin, Roonstr. 2
Helle, Max, Zimmermann, Strandweg 5
Heller, Ludwig, E, Koch, Pensionat „Zum weißen Hirschen", Bismarckstr. 29
— Emma, Kochfrau, Bismarckstr. 29
Hellwig, Heinrich, E, Wäldchenstr. 40
— Käthe, Dienstmädchen, Seestr. 38
— Margarete, Stütze, Nordstr. 51
Helmar, Adele, verw. Kaufmann, Gerichtsstr. 16
Hempel, Karl, Bäckerlehrling, Pommerschestr. 17
— Ludwig, Arbeiter, Danzigerstr. 146
— Paul, Arbeiter, Danzigerstr. 162
Hendel, Bernhard, Buchdrucker, Bergstr. 4a
Henkis, Frida, Stütze, Schulstr. 4
Henle, Amanda, Maler, Wäldchenstr. 19
Henneberg, Gertrud, Bürogehilfin, Eissenhardtstr. 26
— Margarete, verw. Landwirt, Südbadstr. 2
Hennecke, Kurt, Restaurateur, Parkstr. 22
Hennig, Anna, Aufwärterin, Heinrichsallee 26
— Emma, Diakonisse, Baedeckerweg 11
— Erna, Grenzfließerstr. 17
— Franz, Arbeiter, Pommerschestr. 27
— Fritz, Lehrling, Pommerschestr. 20
— Georg, Grenzfließerstr. 17
— Gertrud, Grenzfließerstr. 17
— Margarete, verw. Sanitätsrat, Wäldchenstraße 45/47
— Wilhelmine, Hausmädchen, Danzigerstr. 47
— Wilhelmine, Witwe, Danzigerstr. 4
Hensel, Amalie, Frl., Danzigerstr. 42/44
— Berta, verw. Kanzleirat, Wäldchenstr. 29
— Ernestine, Beamtenwitwe, Danzigerstr. 42/44
Hensellek, Ida, Frau, Wilhelmstr. 31
Henze, Karl, Buchdrucker, Franziusstr. 10a
Herberz, Maria, Dienstmädchen, Rickertstr. 5
Herbig, Ottilie, verw. Chausseeaufseher, Danzigerstraße 47
Herbon, Heinrich, Oberpostschaffner, Königstr. 1
v. Herbst, Eduard, E, Exzellenz, russ. Staatsrat, Schulstr. 29/33, 10

Herdin, Cäsarina, Frau, Gesellschafterin, Südbadstraße 10
Herhold, Martha, Rentiere, Haffnerstr. 5a
— Rose, Frl., Haffnerstr. 5a
Herholz, Wilhelm, Hausdiener, Pommerschestraße 4
Hering, Felix, Hauptmann, Eissenhardtstraße 12
— Fritz, Rentier, Gromschallee 9
Hermann, Gustav, Forstbeamter a. D., Pommerschestraße 8b
— Karoline, Frl., Haffnerstr. 17
— Maria, verw. Sekretär, Eissenhardtstr. 29
— Wilhelmine, Witwe, Seestr. 54
Herrmann, Anna, Verkäuferin, Parkstr. 27
— Ella, Röntgenschwester, Seestr. 15
— Emil, Friseur, Danzigerstr. 129
— Emma, verw. Postsekretär, Südstr. 31
— Hedwig, Hausmädchen, Schulstr. 22/24
— Hedwig, E, verw. Kaufmann, Parkstr. 73
— Ida, Dienstmädchen, Schulstr. 6
— Ida, Privatiere, Elisabethstr. 4
— Louis, Maurer, Elisabethstr. 21
— Margarete, verw. Oberstleutnant, Baedeckerweg 13
— Otto, Fabrikmeister a. D, Seestr. 15
„Herrmannsruh", Villa, Parkstr. 71/73
Herta, August, Arbeiter, Neustädt. Str. 56
Hertha, Helene, Wirtin, Neustädt. Str. 5a
— Marie, Frl., Luisenstr. 4
„Hertha", Villa, (Bergfrieden) Brombeertalweg 7, hieß bisher Steinfließ 15a
v. Hertig, Minna, Frl., Cecilienstr. 13
v. Hertzberg, Paul, Staatsrat a. D., Parkstr. 52
Herzberg, Karl, Stadtrat a. D., Danzigerstr. 76
Heß, Lucie, Lehrerwitwe, Haffnerstr. 26
Heße, Edith, Musiklehrerin, Königstr. 3
— Lina, verw. Musikdirektor und Organist, Königstr. 3
— Wilhelm, E, Gerichtssekretär, Konradshammerstr. 10
Dr. phil. Hesse, Gottfried, Tierzuchtdirektor der Landwirtschaftskammer, Hubertusallee 16, ☎ 229
Hesse, Maria, Frau, Pommerschestr. 43
— Richard, E, Malermstr., Pommerschestr. 43
Hetmanski, Alice, Kind, Danzigerstr. 116
Heubner, Elsbeth, Frl., Karlstr. 4
— Hilda, E, verw. Fabrikdirektor, Karlstraße 4
Hevelke, Alexander, E, Major a. D., Bülowallee 18
Hewelt, Theodor, Bahnwärter, Danzigerstr. 106
Heydasch, Berta, E, verw. Bäckermeister, Südstr. 55, ☎ 278
— Ella, Frl., Südstr. 55
— Gottliebe, verw. Gerichtsvollzieher a. D., Südstr. 55
Heydel, Pauline, verw. Brauereidirektor, Badestr. 1
Heydemann, Oberamtmann, Eichendorffstr. 3, (Rathstube b. Subkau)
Heyden, Laura, Privatiere, Alexanderstr. 2
Heyder, Johanna, Privatiere, Seestr. 32
v. Heyer, Betty, Rentiere, Cecilienstr. 6
— Emilie, Rentiere, Cecilienstr. 6
Heyer, Ebert, Musiker, Wäldchenstr. 45/47
— Franz, E, Kaufmann, Königstr. 10, ☎ 367, Abholestelle der Zoppoter Zeitung
— Luise, Frau, Elisabethstr. 31
Heymann, Betty, Witwe, Danzigerstr. 36
— Eduard, Rechtsanwalt, Bergerstr. 6
— Emilie, Hausmädchen, Schäferstr. 16
— Emma, Witwe, Danzigerstr. 17
— Walter, Regierungsbaumeister, Annenstr. 12
Heyn, Olschin, Maurer, Elisabethstr. 33
Heyse, Konrad, Rentier, Ernststr. 2
Hieronymus, Erwin, Monteur, Elisabethstr. 13
Hildebrand, Adeline, verw. Baumeister, Bergerstraße 20
Hildebrandt, Anna, Frl., Haffnerstr. 13
— Carola, Frau, Wegnerstr. 1
— Gregor, Maurergeselle, Elisabethstr. 21
— Johanna, Dienstmädchen, Herbststr. 8
— Leopold, Pensionatsinhaber, Südbadstr. 12

Pensionat Hildebrandt
:: **Südbadstr. 12, Haus am Meer** ::
Blick auf die See
In unmittelbarer Nähe der Bäder
Das ganze Jahr geöffnet.

— Wilhelm, Malergehilfe, Seestr. 33
„Hildegard", Villa, Baedeckerweg 11
„Hildegard", Villa, Wäldchenstr. 17
Hilgendorff, Wanda, verw. Rittergutsbesitzer, Rickertstr. 5
v. Hill, Antonie, verw. Major, Parkstr. 55
— Marie, verw. Rittmeister a. D., Königstr. 20
Hilla, Helene, Witwe, Danzigerstr. 143
Hillenbrand, Ella, verw. Oberlehrer, Schulstr. 3
Hindenburgspende, Sammelstelle, Danzigerstraße 4, ☎ 68
Hinrichsen, Karl, Arbeiter, Gerichtsstr. 6
Hinterlach, Berta, E, verw. Hotelbesitzer, Eissenhardtstr. 4/8, ☎ 268
— Erika, Frl., Viktoriastr. 3
Hintz, Adolf, Rentier, Parkstr. 62
— Alice, Hausmädchen, Cecilienstr. 5
— Erich, Tischler, Wäldchenstr. 23
— Mathilde, E, verw. Fischer, Südstr. 53a
— Mathilde, Köchin, Danzigerstr. 35
— Otto, Tischler, Glettkauerstr. 18
— Otto, Zimmerer, Parkstr. 33
Hintze, Antonie, verw. Kreistierarzt, Beerenstraße 5
Hintzer, Hermann, Rentier, Danzigerstr. 19
Hintzke, Johann, Schuhmachergeselle, Wegnerstraße 13/17
Hintzmann, Maria, Aufwärterin, Gr. Unterführung 3
Hinz, Anna, Plätterin, Seestr. 14
— Anna, verw. Rechnungsrat, Königstr. 4
— Christoph, Amtsgerichtssekretär, Seestr. 6a
— Ernst, Schlosser, Franziusstr. 13

Hinz, Erich, Lehrling, Nordstr. 2/6
— Franziska, Dienstmädchen, Schwedenhofstraße 3
— Gustav, Konditor, Südstr. 18
— Gertrud, Arbeiterin, Frantziusstr. 13
— Johanna, städt. Gemeindeschwester a. D., Bismarckstr. 10b
— Johann, Büffetier, Pommerschestr. 8b
— Johannes, Landwirt, Seestr. 55
— Karl, Schuhmacher, Strandweg 7
— Marie, Nähterin, Frantziusstr. 13
— Walter, Pflegekind, Seestr. 34
— Wilhelm, Bankbeamter, Luisenstr. 11
— Wilhelmine, verw. Stadtgärtner, Danzigerstraße 78
Hinze, Meta, E, Witwe, Eissenhardtstr. 29
Dr. Hirsch, Alfred, Kandidat d. höh. Lehramts, Danzigerstr. 4
Hirsch, Auguste, Hausmädchen, Ernststr. 2
— Auguste, Witwe, Danzigerstr. 163
— Berta, Dienstmädchen, Eichendorffstr. 7
— Emma, Frau, Bergerstr. 4
— Friedrich, Feldmagazindirektor a. D, Danzigerstraße 4
— Franz, Arbeiter, Danzigerstr. 153
— Grete, Schülerin, Danzigerstr. 127
— Helene, Verkäuferin, Roonstr. 2
— Johann, Arbeiter, Danzigerstr. 157
— Josef, Arbeiter, Danzigerstr. 157
Hirschberg, Henriette, Frl, Frantziusstr. 3
— Julius, Rentier, Viktoriastr. 7
— Rosalie, Privatiere, Frantziusstr. 3
Hirschfeld, Johanna, Witwe, Eichendorffstr. 7
— Rosa, Hausfrl., Schäferstr. 30a
Hirt, Karl, Bahnwärter, Wärterhaus 252a, Danzigerstr.
— Michael, Arbeiter, Danzigerstr. 84
— Michael, Rentenempfänger, Danzigerstr. 78b
Hirth, Josef, Arbeiter, Danzigerstr. 127
— Josef, Monteur, Südstr. 50
— Leo, Schlosser, Südstr. 50
Hochbaum, Doris, Frl., Wilhelmstr. 8/10
— Elisabeth, Lehrerin, Wilhelmstr. 8/10
— Käte, E, Hausbesitzerin, Wilhelmstr. 8/10
— Olga, Frl., Wilhelmstr. 8/10, ☞ 112
Hoche, Kurt, Ingenieur, Heinrichsallee 3
— William, Hauptmann und Aufsichtsoffizier Seestr. 38
Hochschulz, Cäcilie, verw. Kutscher, Südstr. 91
— Hermann, Steuerbote, Dünenstr. 3
Hochstetter, Meta, Leiterin, Grünholzstr. 2
Hodam, Ida, verw. Rentiere, Danzigerstr. 70
Hoeberlein, Mathilde, Frl., Eichendorffstr. 7
Höfel, Otto, Apothekenbesitzer, Seestr. 51, ☞ 110, Privatwohnung Südstr. 15a
Hoeft, Johann, Magistratsbote, Pommerschestraße 26
— Marie, Köchin, Ernststr. 8
Hoellger, Anna, verw. Direktor, Danzigerstraße 31b
— Jutta, Krankenschwester, Danzigerstr. 31b
Hölzel, Margarete, verw. Rittergutsbesitzer, Bülowallee 4
Hoenes, Robert, Ingenieur, Nordstr. 33
Hoepfner, Erika, Lehrerin, Roonstr. 7
— Minna, Hausdame, Luisenstr. 10/12
— Pauline, Rentiere, Roonstr. 7
v. Höpfner, Margarete, Frl., Rentiere, Annenstr. 8
Hoepner, Agnes, Rentiere, Gr. Unterführung 2
Hörnke, Elisabeth, Hausmädchen, Cecilienstr. 4
— Erich, Arbeiter, Waldstr. 3
Hoff, Emilie, verw. Kaufmann, Gr. Unterführung 9
Hoffmann, Adelheid, Rentiere, Eissenhardtstr. 24
— Alfred, Montageinspektor, Königstr. 8
— Anna, verw. Kanzleisekretär, Südstr. 32
— Anton, Arbeiter, Gr. Katzerstr. 11
— August, Gerichtsvollzieher a. D., Schmiedestraße 1/3
— August, Oberbahnassistent a. D., Bismarckstraße 13
— Auguste, verw. Ingenieur, Pommerschestraße 46/48
— Auguste, Aufwärterin, Wäldchenstr. 26
— Karl, Arbeiter, Danzigerstr. 19
— Ernst, Lehrer a. D., Schäferstr. 5
— George, Maler, Danzigerstr. 129
— Grete, Grenzfließ 30b
— Hermann, E, Kaufmann, Südstr. 65, ☞ 287, Abholestelle der Zoppoter Zeitung
— Martha, Frl., Wilhelmstr. 52
— Martha, Pflegetochter, Wilhelmstr. 52
— Marie, Dienstmädchen, Seestr. 31
— Marie, verw. Baumeister, Gr. Unterführung 7
— Max, Buchdrucker, Parkstr. 22
— Otto, Postaushelfer, Pommerschestr. 39
— Paul, Polizeisergeant, Alexanderstr. 11
— Reinhold, Postschaffner a. D., Pommerschestraße 39
— Richard, Schneidermeister, Pommerschestraße 34
— Robert, Polizeikommiss., Roonstr. 7, ☞ 32
— Teophil, Arbeiter, Wäldchenstr. 20
— Wilhelmine, Rentenempfängerin, Wegnerstraße 10
— Wilhelm, Tischler, Danzigerstr. 40b
— Willy, Diener, Schulstr. 29 33
„Hoffmann", Villa, Seestr. 47
Hoffmeyer, Eduard, Arbeiter, Danzigerstr. 84
Hofmann, August, Braumeister, Brauerei
— August, Privatier, Bismarckstr. 25
— Hedwig, Rote-Kreuz-Schwester, Gartenstr. 5
— Margarete, verw. Kreisbaumeister, Bismarckstr. 17
Hoga, Josef, Arbeiter, Neustädt. Str. 60
— Peter, Arbeiter, Neustädt. Str. 60
— Valerie, Hausmädchen, Neustädt. Str. 60
Hoge, Friedrich, Zimmermann, Seestr. 12
— Marie, Dienstmädchen, Danzigerstr. 25b
Hohendorn, Helene, Hausmädchen, Seestr. 32
„Hohenstaufen", Villa, Danzigerstr. 27
Hohenzollern, Kaufhaus, (Inh. Simon) Seestraße 5, ☞ 125

„Hohenzollern", Villa, Bismarckstr. 25
Hohl, Ottilie, Beamtenwitwe, Bismarckstr. 30
Holland, Franz, Arbeiter, Danzigerstr. 98
Hollenbach, Max, Obereisenbahnassistent, Pommerscheſtraße 2
Hollender, Hermann, Militärintendanturrat, Cecilienstr. 5
Hollstein, Hugo, Bürgermeister, Wilhelmstr. 52
— Johanna, Konfitürengeschäft, Seestr. 38
Holtz, Ada, verw. Domänenpächter, Cecilienstraße 10
— Anna, Rentiere, Marienstr. 2
— Anna, Rentiere, Wegnerstr 7
— Anna, Witwe, Seestr. 30
— Luise, verw. Kaufmann, Schulstr. 44, ☎ 192
— Maria, Schneiderin, Seestr. 30
— Rosa, verw. Kaufmann, Schefflerstr. 12
Gräfin von Holynska, Marie, verw. Gutsbesitzer, Südbadstr. 10
Holz, Gustav, Navigationsschuldirektor a. D., Brombergstr. 23
— Marie, verw. Stationsvorsteher, Schloßstraße 4/6
Holzendorff, Karl, E, Hotelbesitzer, Wilhelmstraße 18
— Klara, verw. Kaufmann, Schulstr. 8
Holzrichter, Konrad, E, Kaufmann, Pommerscheſtraße 15, ☎ 199
— Karl, Rentier, Pommerscheſtr. 8b
Hoon, Elise, Frau, Schulstr. 50
Hopf, Hermann, Tapetengeschäft, Seestr. 13, (Hauptgeschäft Danzig, Matzkauschegasse 10)
Hopp, Franz, Arbeiter, Glettkauerstr. 24
— Helene, verw. Hauptmann a. D., Delbrückallee 6
— Johann, Arbeiter, Alexanderstr. 4
Hoppe, Franz, Obermilitärintendantursekretär, Nordstr. 11a
— Helene, Stubenmädchen, Café Bergschloß
— Maria, Krankenpflegerin, Südstr. 90
Horlitz, Auguste, Haushälterin, Seestr. 14
Horn, Agnes, Mamsell, Nordstr. 2/6
— Anna, Rentiere, Südbadstr. 2
— Albert, Rentier, Amtsrat, Pommerscheſtraße 8b
— Eva, verw. Oberlehrer, Dr. phil., Schulstraße 53/55
— Gertrud, Damenputz, Danzigerstr. 75
— Richard, Lehrer a. D., Parkstr. 52
— Rudolf, Tonkünstler, Danzigerstr. 75
v. Horn, Julianna, verw. Offizier, Eiſſenhardtstraße 12
Hornemann, Pauline, Privatiere, Charlottenstraße 6
Hornig, Kurt, Kaufmann, Danzigerstr. 28
Horst, Friedrich, Rentier, Ernststr. 2
— Mathilde, Frl., Seestr. 6
Horstmann, Else, Schülerin, Danzigerstr. 25b
„Hortensia", Villa, Nordstr. 1, Ecke Seestr.
Hube, Margarete, Frl., Danzigerstr. 32
Hubrich, Alexander, Tischler, Pommerscheſtr. 56
Hübner, Ella, Kontoristin, Frantziusstr. 19
— Frida, Serviersfräulein, Karlikauerstr. 7
— Julie, verw. Zollassistent, Frantziusstr. 19
— Minna, Verkäuferin, Pommerscheſtr. 18
— Richard, Konditor, Wilhelmstr. 21
Huebner, Gertrud, Frau Kreisarzt, Wilhelmstraße 48
— Olga, verw. Hauptmann, Haffnerstr. 1/3
Hüffner, Artur, Eisenbahnmaterialienverwalter a. D., Schäferstr. 17
Hüger, Franz, Schuhmacher, Grenzfließerstr. 5
Hülse, Anna, Dienstmädchen, Schulstr. 40
Hülsmann, Emilie, Dienstmädchen, Danzigerstraße 8
Hüttel, Walli, Kind, Danzigerstr. 123
Huhn, Ella, Schneiderin, Pommerscheſtr. 11a
— Hermann, Tischlermeister, Pommerscheſtraße 11a
— Martha, Frl., Südstr. 98
— Walter, Tischlergeselle, Südstr. 94a
Huland, Ewald, Büffetier, Annenstr. 10
Hundius, Felix, Kaufmann, Schäferstr. 37
Hundrieser, Matthes, E, Zeichenlehrer, Brombergstraße 8
Hunrath, Olga, verw. Justizrat, Wilhelmstraße 13a
Hurnig, Helene, Wirtin, Danzigerstr. 132
Husen, Agnes, verw. Bürgermeister, Gromschallee 6
Huß, Albert, Hilfsweichensteller, Danzigerstraße 111
— Julius, Hilfsweichensteller, Heinrichsallee 26
Huth, Anna, Witwe, Glettkauerstr. 9a
— Anna, Hausmädchen, Charlottenstr 14
Huwald, Emma, Dienstmädchen, Markt 7/9

J

Ick, Anni, E, Frl., Rentiere, Johannesstr. 3/5
— Ellinor, Frl., Rentiere, Johannesstr. 3/5
Idem, Helene, Dienstmädchen, Parkstr. 45
Igowski, Franz, Maurer, Elisabethstr. 31
Ilgner, Paul, E, Fabrikbesitzer, Bülowallee 23, ☎ 279, (Danzig, Karrenwall 9)
„Ingenheim", Villa, Bismarckstr. 23a
Ipsiana, Zigarettenfabrik, Wilhelmstr. 72, ☎ 276
„Irene", Villa, Bismarckstr. 32
Irmler, Gustav, Polizeiwachtmeister a. D., Alexanderstr. 11
„Irmtraut", Villa, Wilhelmstr. 28
Irrgang, Gustav, Rentier, Südstr. 82
Isbrandt, Bronislawa, Rentiere, Wilhelmstraße 38
Iskraut, Otto, Kgl. Förster a. D., Elisabethstraße 7
Isler, Hermann, Restaurateur, Bismarckstr. 31
— Johanna, Frl., Bergstr. 20
Itrich, Franz, Arbeiter, Gr. Katzerstr. 15
Jablinski, Martha, Stubenmädchen, Königstraße 23

Jablonka, Anastasia, Dienstmädchen, Eissenhardtstr. 13
Jablonski, Alexander, Seminardirektor a. D., Schulstr. 5
— Anna, Witwe, Danzigerstr. 94
— Frida, Frl., Benzlerstr. 16
— Heinrich, Maurer, Danzigerstr. 127
— Johann, Arbeiter, Brauerei
— Josef, Arbeiter, Danzigerstr. 94a
— Stefan, Schüler, Danzigerstr. 137
Jablonsky, Marie, Aufwärterin, Schwedenhofstraße 12
Jabs, Emil, Bahnarbeiter, Danzigerstr. 83a
Jacob, Friedrich, Schriftsetzer, Gartenstr. 12
— Julius, Kupferschmied, Waldstr. 1
— Louis, Kaufhaus, (Inh Benno Biber) Am Markt 3, ☎ 212

Louis Jacob
Telefon 212 **Markt 3** Telefon 212
Kaufhaus
für Manufaktur-, Kurz-, Weiss- und Wollwaren Badeartikel — Putz.
Neu aufgenommen:
Damen- und Kinderkonfektion.

Jacobsberg, Moses, Rentier, Seestr. 1
Jacobsen, Marie, Stubenmädchen, Parkstr. 58
Jacobsohn, Salomon, E, Kaufmann, Südstraße 64, ☎ 330
Jacoby, Frida, Frau Rechtsanwalt, Cecilienstraße 4
Jaeckel, Anna, verw. Landeshauptmann, Parkstraße 54
Jaeger, Marie, Rentiere, Gr. Unterführung 9
Jaekel, August, Briefträger, Schmiedestr. 5
Jaeschke, Otto, Privatier, Heinrichsallee 25
Jagdhaus, Hubertusallee, ☎ 243
Jagusch, Alwine, Witwe, Elisabethstr. 17
— Ella, Hausmädchen, Bülowallee 11
— Marie, Dienstmädchen, Seestr. 33
Jahn, John, Professor, Eissenhardtstr. 25
Jahnke, Ernst, Weichensteller, Wärterhaus 252, Danzigerstraße
— Ernst, E, Rektor, Benzlerstr. 6
— Johann, Arbeiter, Heinrichsallee 25
— Meta, Technische Lehrerin, Benzlerstr. 6
Jahr, Anna, Verkäuferin, Wilhelmstr. 16
Jakob, Alma, Stütze, Elisabethstr. 11
Jakobs, Marie, Rentiere, Brombergstr. 7
Jakubowski, Anna, Hausmädchen, Südstr. 15a
— Artur, Kaufmann, Seestr. 5
— Josef, Arbeiter, Danzigerstr. 94a
Jakusch, Franziska, Köchin, Schäferstr. 26
Jancke, Max, Kgl. Forstmeister a. D., Schulstraße 5
Janeczek, Michael, Maurer, Schmiedestr. 7
Janisch, Grete, Frau, Grünholzstr. 2
Janke, Adolf, Kaufmann, Danzigerstr. 42/44
— Hilda, Frl., Haffnerstr. 6a
— Julius, Rentier, Gr. Unterführung 9
— Marie, Lehrerin a. D., Schwedenhofstr. 11
— Paul, Kaiserl. Marine-Baurat, Wilhelmstraße 54
— Reinhardt, Rentier, Gr. Unterführung 9
Jankowski, Emilie, verw. Geh. Baurat, Eichendorffstr. 1
Jankowski, Anton, Arbeiter, Gr. Katzerstr. 27
— August, Tischler, Gr. Katzerstr. 1/3
— Amanda, Schneiderin, Glettkauerstr. 16
— Anna, E, Hausbesitzerin, Wilhelmstr. 29
— Anton, Hauswart, Haffnerstr. 1/3
— Franz, Arbeiter, Strandweg 5
— Friederike, Witwe, Wilhelmstr. 29
— Johann, Arbeiter, Pommerscheстr. 40
— Johann, Rentenempfänger, Danzigerstr. 153
— Julianna, Dienstmädchen, Gr. Katzerstr. 27
— Laurentius, Fassadenputzer, Wäldchenstr. 11
— Lucie, Stubenmädchen, Südstr. 21
— Marie, Schneiderin, Wilhelmstr. 29
— Martha, Dienstmädchen, Schäferstr. 19
— Martha, Dienstmädchen, Kronprinzenstr. 6
— Martha, Dienstmädchen, Schulstr. 30
— Rudolf, Kaufmann, Wilhelmstr. 24, Abholestelle der Zoppoter Zeitung
Jankowsky, Martha, Witwe, Heinrichsallee 23
Janne, Karl, Gärtner, Heidebergstr. 20
Janowski, Emma, Hausmädchen, Rickertstr. 31
Janßen, Friedrich, E, Rentier, Luisenstr. 11
Jantowski, Johann, Privatier, Wilhelmstr. 44, ☎ 228
— Karl, Arbeiter, Glettkauerstr. 11
— Martha, Aufwärterin, Danzigerstr. 130
Jantz, Lina, Hausmädchen, Delbrück-Allee 8
Jantzen, Elisabeth, Dienstmädchen, Bülowallee 21
— Laura, Hausmädchen, Königstr. 24
Januschewski, Hermann, Maler, Wäldchenstraße 20
Janz, Gertrud, Buchhalterin, Haffnerstr. 1
— Hermine, Frau Kaufmann, Eissenhardtstr. 25
— Louis, Handlungsgehilfe, Seestr. 35
— Rudolf, Maurer, Glettkauerstr. 16
Janzen, Elfriede, Stütze, Gr. Unterführung 7
— Elsa, Musiklehrerin, Bismarckstr. 6
— Gustav, Rentier, Haffnerstr. 26
— Helene, Frl., Bismarckstr. 6
— Mathilde, verw. Landwirt, Danzigerstr. 54
— Marie, Oberlehrerin a. D., Bergerstr. 8
— Theodor, Briefträger, Gr. Katzerstr. 25
Japha, Käthe, Frau Dr. phil., Schefflerstr. 12
Jaruszewski, Mathilde, Frau, Danzigerstr. 101
Jarzembinski, Franz, Arbeiter, Danzigerstr. 116

Jaschinski, Albert, Arbeiter, Strandweg 5
— Andreas, Arbeiter, Grenzfließerstr. 17
— Emma, Hausmädchen, Promenadenstr. 5
— Franz, Arbeiter, Pommerschestr. 24b
— Josef, Grenzfließerstr. 18
— Josef, Arbeiter, Danzigerstr. 154
— Julius, Arbeiter, Danzigerstr. 159
Jaschull, Ernst, Vorarbeiter, Parkstr. 46
Jasinski, Anastasia, Geschäftsinhaberin, Seestraße 3
— Karl, Kaufmann, Benzlerstr. 26
Jaskolski, Agnes, Neustädt. Str. 19
Jaskulski, Andreas, E, Eigentümer, Heinrichsallee 28
— Johann, Zimmerer, Waldstr. 1
— Josef, Arbeiter, Danzigerstr. 101
— Josef, Arbeiter, Danzigerstr. 94a
— Josef, Seefahrer, Danzigerstr. 94a
— Karl, E, Hausbesitzer, Eissenhardtstr. 34
— Maria, Schneiderin, Danzigerstr. 94a
— Martha, Witwe, Danzigerstr. 103
— Paul, Arbeiter, Danzigerstr. 127
Jaster, Julius, Gerichtskassenrendant a. D., Rechnungsrat, Südstr. 32
Jastrzembcki, Ida, Dienstmädchen, Gr. Unterführung 3
Jazdzewski, Magdalene, Dienstmädchen, Eichendorffstraße 8
Jednakowski, Helene, Hausmädchen, Luisenstraße 6
Jelinski, Valerian, Knecht, Danzigerstr. 129
Jellwitzky, Elisabeth, Dienstmädchen, Moltkestraße 3
Jendraszek, Cäcilie, Bankbuchhalterin, Nordstraße 17
Jendrzejewski, Josef, Polierer, Südstr. 50
— Konrad, Maurer, Südstr. 50
Jentkiewicz, Brunislaus, Tischlermstr., Beerenstraße 3
Jentkiewiz, Wanda, E, verw. pens. Schutzmann, Südstr. 100
Jerischewski, Minna, Dienstmädchen, Schäferstraße 1
Jeschke, Agnes, Hausmädchen, Eissenhardtstr. 42
— Andreas, Invalide, Waldstr. 1
— Bruno, Maler, Rickertstr. 19
— Elisabeth, Stütze, Schulstr. 26
— Franz, Maler, Elisabethstr. 6
— Hans, Maler, Promenadenstr. 21/23
— Julianna, verw. Malermeister, Danzigerstraße 32
Jesse, Franz, E, Kaufm., Schulstr. 63, 🔑 350
Jeßat, Hermann, Steuerbote, Schulstr. 48
Jessen, Christian, Oberzollkassenrendant, Rechnungsrat, Rickertstr. 3
Jettkant, Ida, Hausmädchen, Südstr. 32
Jewelowski, Julius, E, Kaufmann, Charlottenstraße 4, 🔑 144, (Danzig, Brotbänkengasse 45/48)
Jobsky, Max, Militärbausekretär a. D., Haffnerstr. 6a
Jochim, Benno, E, Stadtrat, Parkstr. 63a, 🔑 25
Jödicke, Elfriede, Kontoristin, Südstr. 57
— Friedrich, Architekt, Südstr. 57
Jogschies, Amanda, Dienstmädchen, Bürgerschützenhaus
„Johanna", Villa, Heinrichsallee 10
John, Elisabeth, verw. Gutsbesitzer, Rickertstraße 15
— Klara, Lehrerin, Rickertstr. 15
Johr, Emilie, Frl., Pommerschestr. 13
Johst, Laura, Rentiere, Beerenstr. 2
— Max, Privatier, Brombergstr. 19
Jokschies, Berta, Dienstmädchen, Wilhelmstr. 5
Jonas, Johanna, E, Witwe, Parkstr. 39
— Otto, Gymnasial-Zeichenlehrer, Südstr. 2
Joneleit, Berta, Köchin, Seestr. 21
Joost, Max, Hauptmann, Schefflerstr. 12
Jorck, Anna, Frl., Pommerschestr. 18a
Jordan, Adolf, Tischler, Wäldchenstr. 27
— Hedwig, Lehrerin a. D., Marienstr. 4a
Jorkowski, Marie, Dienstmädchen, Schulstr. 1
José, Else, Frau Verwaltungsdirektor, Danzigerstraße 34
— Hans, Schüler, Pommerschestr. 14
Jost, Else, Nähterin, Marienstr. 4
Joswig, Anna, verw. Tischler, Wilhelmstr. 1
— Ernst, Kaufmann, Südstr 21
— Friedrich, Schuhmachermeister, Südstr. 3
— Hermann, Schuhmachermeister, Haffnerstraße 17
Joujan, Friedrich, Invalide, Parkstr. 26
— Heinrich, Zimmergeselle, Glettkauerstr. 1
Jué, Johannes, Militärintendantur-Assistentenstellvertreter, Königstr. 18a
— Paula, Hebamme, Südstr. 59
Jüncke, Agnes, E, Rentiere, Schefflerstr. 1/3
🔑 14
Jürs, Heinrich, Bautechnischer Diätar, Gerichtsstraße 14
— Luise, Frau, Gerichtsstr. 14
Jütersonke, Walter, Schüler, Wilhelmstr. 1
Jüttner, Agate, Hausmädchen, Eissenhardtstraße 15
Jung, Margarete, Dienstmädchen, Wilhelmstraße 46
Jungas, Martin, Rentier, Kiefernweg 4
Jungnik, Hulda, Stütze, Schulstr. 29/33
Junker, Abraham, Arbeiter, Pommerschestr. 1
Junski, Anna, Witwe, Taubenwasserweg 1
— Anton, Arbeiter, Südstr. 91
— August, Schuhmacher, Königstr. 47
— Susanna, verw. Arbeiter, Taubenwasserweg 14
— Gertrud, Stütze, Brombeertalweg 33
— Gertrud, Dienstmädchen, Danzigerstr. 72
— Johanna, Witwe, Wegnerstr. 10
— Julianna, Witwe, Neustädt. Str. 3
— Karoline, Witwe, Königstr. 47
— Martin, Kutscher, Franziusstr. 71
Jurczyk, Johann, Arbeiter, Danzigerstr. 11
Jurkowski, Wilhelmine, Dienstmädchen, Wäldchenstraße 48
Justrow, Johannes, Postmeister a. D, Haffnerstraße 5

Justrow de Novoa, Käthe, Frau Hauptmann, Roonstr. 2
Jutazenka, Meta, Hausmädchen, Danzigerstraße 53

K

Kaatz, Luise, Dienstmädchen, Königstr. 2
Kabel, Auguste, verw. Provinzialbaumeister, Gr. Unterführung 3
Kabelitz, Berta, Geschäftsleiterin, Seestr. 33
Kabilinski, Agnes, verw. Justizrat, Bismarckstraße 31
Kabus, Ida, Dienstmädchen, Danzigerstr. 20
Kachellek, Paul, Pfarrer a. D., Moltkestr. 15
Kaczykowski, August, Arbeiter, Pommerschestraße 56
— Ignatz, Steinsetzer, Danzigerstr. 83a
Kadgien, Hedwig, Hausdame, Cecilienstr. 4
Kadlubowski, Berta, Beamtenwitwe, Schäferstraße 6
Kaehler, Helene, verw. Landgerichtsdirektor, Brombergstr. 2
Kaehlert, Ottomar, Gerichtssekretär a. D., Bismarckstr. 4
Kähr, Martha, Stütze, Schäferstr. 38
Kaemmerer, Blanka, verw. Rentiere, Schäferstraße 16
— Franz, Schlosser, Wäldchenstr. 40
— Hermine, verw. Bahnbeamte, Schäferstr. 11
— Maria, verw. Gutsbesitzer, Parkstr. 41
— Martha, verw. Oberzahlmeister, Frantziusstraße 10a
— Wilhelm, Schuhmachermeister, Pommerschestraße 30
Kämmerer, Leo, E, Dachdeckereigeschäft, Neustädt. Str. 22
Kaempfert, Gertrud, Frl., Südstr. 8
Kaese, Emilie, E, Hausbesitzerin, Eissenhardtstraße 26
— Pauline, Schneiderin, Eissenhardtstr. 26
Kaglin, Susanne, Dienstmädchen, Nordstr. 2/6
Kahlki, Anton, Schneider, Elisabethstr. 16
Kahmann, Karoline, Witwe, Baedeckerweg 11
Kahnert, Luise, verw. Hauptkassenrendant, Am Markt 7/9
— Margarete, verw. Stadtrat, Kastanienallee 1
— Thekla, Lehrerin, Kastanienallee 1
Kaiser, August, Ofensetzer, Seestr. 7a
— Henriette, Vollziehungsbeamtenwitwe, Parkstraße 26
Kaiserhof, Hotel, Seestr. 23
Kaiserliches Postamt, Schulstr. 2
Kaisers Kaffeegeschäft, Seestr. 21
„Kaiser Wilhelm I.", Villa, Promenadenstr. 10
Kalcher, Mathias, Kastellan, Parkstr. 75/79
Kaleschke, Olga, E, verw. Kreisbaumeister, Alexanderstr. 2
Kaletha, August, Tischler, Danzigerstr. 123
— Luise, Tischlerwitwe, Danzigerstr. 145
Kalff, Walter, Rentner, Karlstr. 4
Kalin, Adolf, Kanzleigehilfe, Gr. Unterführung 3
Kalinowska, Julianna, Rentenempfängerin, Eissenhardtstr. 26
Kalinowski, Alexandrina, Frl., Moltkestr. 6
— Katharina, verw. Landwirt, Moltkestr. 6
— Lucie, Frau, Danzigerstr. 148
Kalisch, Gertrud, Verkäuferin, Pommerschestraße 14
Kalkowski, Dora, Geschäftsinhaberin, Markt 12
— Johann, Postillon, Wilhelmstr. 4
Kallenbach, Hedwig, verw. Rechtsanwalt, Danzigerstr. 12
Kallies, Adolf, Lehrer und Organist a. D., Pommerschestr. 30
Kallinowsky, Martha, verw. Pfarrer, Danzigerstraße 69
Kallweit, Franz, Geselle, Danzigerstr. 6
Kalweit, Charlotte, Verkäuferin, Schulstr. 10
Kamann, Klara, Rentiere, Wäldchenstr. 19
Kamerke, Paul, Fleischergeselle, Wilhelmstr. 16
Kamin, Franz, E, Polizeisergeant, Konradshammerstr. 25
— Franz, Posthilfsbote, Konradshammerstr. 25
Kaminski, Eduard, E, Maurer, Elisabethstr. 21
— Emil, Obertelegraphenassistent, Bergstr. 4
— Friedrich, Arbeiter, Glettkauerstr. 18
— Helene, verw. Lehrer, Haffnerstr. 8
— Julius, Hallenmeister, Konradshammerstraße 17
— Karl, Rentenempfänger, Danzigerstr. 47
— Sophie, Hausmädchen, Promenadenstr. 9
— Wanda, Hausmädchen, Heinrichsallee 7
Kammhoff, Hermann, Kassenbeamter, Wilhelmstraße 51
Kamowski, Berta, Stütze, Brombergstr. 24
— Franz, Postschaffner a. D., Gr. Unterführung 3
v. Kampen, Laura, verw. Professor, Südstr. 4/6
Kandziorra, Ferdinand, Arbeiter, Danzigerstraße 146
— Peter, Arbeiter, Waldstr. 2
Kandzora, Jakob, Arbeiter, Gr. Katzerstr. 15
Kankowski, Maria, Dienstmädchen, Viktoriastraße 1
Kanter, Elise, Rentnerin, Luisenstr. 10/12
— Helene, Lehrerin, Königstr. 24
— Wilhelm, Postschaffner a. D., Südstr. 99
Kanthack, Elisabeth, Frl., Wilhelmstr. 52
— Max, Kanzlist, Wäldchenstr. 29
— Pauline, verw. Förster, Rickertstr. 28
Kanthak, Martha, Hausmädchen, Gr. Unterführung 3
Kantowski, Wladislaus, E, Kaufmann, Gr. Katzerstr. 21
Kantrowitsch, Alfred, Warenhaus, Seestr. 45, (Inhaber: Alfred Gebauer) ⊶ 28

Kaufhaus
Alfred Kantrowitsch
Inhaber: **Alfred Gebauer**
Seestr. 45. Parterre u. I. Etage

Kantrowitsch, Alfred, Kaufmann, Viktoriastr. 1
Kantschewski, Maria, Frau, Danzigerstr. 129
Kapitza, Elisabeth, Frl., Sedanstr. 4
Kapitzki, Provinzialsekretär, Südstr. 54
— Stefan, Invalide, Danzigerstr. 13
Kaptein, Franz, Tischler, Südstr. 76
Karau, Emma, Dienstmädchen, Haffnerstr. 8
Karaus, Karl, Rentier, Bismarckstr. 10 b
Kardorff, Johann, Obereisenbahnassistent a. D., Frantziusstr. 5
Karlikowsky, Marie, Stubenmädchen, Scheffler-straße 1/3
Karnop, Berta, verw. Brennereiverwalter a. D., Pommerscheſtr. 58
— Frida, Bürogehilfin, Pommerscheſtr. 58
Karpenkiel, Eugen, Förster, Hubertusallee (Forsthaus)
Karpinski, Alexander, E, Gerichtskanzlist, Frantziusstr. 11
— Elisabeth, Kassiererin, Danzigerstr. 36
— Franz, Maurer, Parkstr. 44
— Luise, verw. Töpfermeister, Danzigerstr. 36
— Marie, Rentiere, Annenstr. 6
— Paul, Maler, Waldchenstr. 45/47
Karpowski, Marie, Köchin, Wilhelmstr. 54
Karpus, Paul, Gärtner, Bülowallee 12
Karrech, Hedwig, Dienstmädchen, Bahnhof
Karsch, Amalie, Witwe, Glettkauerstr. 4
— Gertrude, Hausmädchen, Schäferstr. 30 a
Karschnick, Friedrich, Fischer, Südstr. 28
— Helene, Kontoristin, Südstr. 28
— Henriette, Waschfrau, Strandweg 7
— Johannes, Schlosser, Südstr. 28
— Paul, Kind, Fischerplatz 2
Karsnikowitz, Gertrude, Dienstmädchen, Beeren-straße 3
Karsten, Auguste, Rentenempfängerin, Dan-zigerstraße 47
— Frida, Kassiererin, Seestr. 16
— Marie, Gesellschafterin, Am Markt 3
— Ottilie, verw. Proviantamtsdirektor, Park-straße 54
Karwatz, Adolf, Maurer, Neustädt. Str. 1
Karzewski, Mathilde, verw. Fleischermeister, Schwedenhofstr. 11
Kaschuba, Franz, Maurer, Gr. Katzerstr. 27
Kasilke, Hulda, verw. Konditor, Schmiedestr. 5
Kasper, Max, Gipsarbeiter, Danzigerstr. 106
Kass, Antonie, Witwe, Brombeertalweg 6
— Franz, Hausdiener, Nordstr. 2
Kaß, Franz, Kutscher, Glettkauerstr. 5
Kast, Artur, Rentner, Cecilienstr. 13
Kastell, Rosa, verw. Obertelegraphenassistent Seestr. 35
Kastner, Fleischerei, (Inhaber: Lucht, Fleischer-meister) Pommerscheſtr. 20, ☎ 113
— Adolf, E, Fleischermeister, Pommerscheſtr. 20
— Therese, Frau, Seestr. 54
— Waldemar, E, Fleischermeister, Glettkauer-straße 6, ☎ 251
Kastor, Martha, Dienstmädchen, Seestr. 60
— Rudolf, Tischler, Elisabethstr. 33
Kasubowski, Martha, Hausmädchen, Berge-straße 8
Kaszubowski, Rosalie, Aufwärterin, Danzige-straße 117
Kather, Josef, Schuhmacher, Danzigerstr. 1
Katschack, Hedwig, Rentiere, Benzlerstr. 23
Katscher, Anna, Bürogehilfin, Seestr 50
Katschikowski, Albert, Arbeiter, Gr. Katze-straße 1/3
Katterfeldt, Elise, E, verw. Kaufmann, Da-zigerstraße 41
Katzor, Otto, Schuhmacher, Schulstr. 48 a
Kaufmann, Klara, Wäscherin, Strandweg 9
— Ernst, Klempner, Danzigerstr. 143
— Elisabeth, Plätterin, Strandweg 9
— Karl, Glaser, Danzigerstr. 40 b
Dr. Kaufmann, Josef, Archivrat, Sedanstr.
Kaulbach, Edith, Geschäftsinhaberin, Seestr.
Kausch, Hildegard, Dienstmädchen, Bahnhof
Kautel, Artur, Kaufmann, Danzigerstr. 76
Kautz, Amalie, Witwe, Wilhelmstr. 33
— Karl, Stellmacher, Seestr. 13
— Margarete, Frl., Cecilienstr. 6
— Minna, Wirtin, Seestr. 16
Kawalki, Luise, verw. Kaufmann, Haffnerstr. 1
— Lydia, Klavierlehrerin, Haffnerstr. 1/3
Kawerau, Mathilde, Frl., Rentiere, Brom-bergstraße 11
Kayser, Anna, Hausmädchen, Brombergstr.
Kayßer, Helene, verw. Rentiere, Danzigerstr.
Kazikowski, Josef, Kriegsinvalide, Neustädt. Straße 2
Kazmucha, Cäcilie, Stütze, Nordstr. 29
Keil, Emma, Rentiere, Viktoriastr 5
Kelch, Margarete, Dienstmädchen, Seestr. 9
Keller, Heinrich, Obersignalgast, Danziger-straße 123
Kellermann, Heinrich, E, Ingenieur, Viktoria-straße 9
Kellner, Agnes, Dienstmädchen, Pommerscheſ-straße 56
— Anna, Hausmädchen, Pommerscheſtr. 56
— Rosalie, Witwe, Waldstr. 2 a
Kellner, Cecilie, Witwe, Pommerscheſtr. 56
Kelsch, Adolf, Kaufmann, Frantziusstr. 5
— Erich, Magistrats-Hilfsarbeiter, Schulstr. 1
— Frida, Dienstmädchen, Heinrichsallee 1
— Gustav, Schneidermeister, Schulstr. 10
— Lydia, Stütze, Danzigerstr. 60
Kemler, Ida, Witwe, Glettkauerstr. 14
— Paul, Maurergeselle, Südstr. 41
Kempfert, Wilhelmine, verw. Lehrer, Wegner-straße 3
Kempka, Ida, Köchin, Johannesstr. 10
Kerber, Elise, verw. Gutsbesitzer, Bromberg-straße 2
Kergel, Ferdinand, E, Photograph, Seestr. 42, ☎ 405

F. Kergel Photograph. Atelier Seestr. 42. Tel. 405

Kern, Eduard, Zimmerer, Elisabethstr. 16
— Elfriede, Hausmädchen, Kollathstr. 5
— Emma, Dienstmädchen, Kollathstr. 3
— Viktor, Invalide, Danzigerstr. 116
Kernalski, Eva, Frau Hauptmann, Promenadenstraße 5
Kerschke, Elisabeth, Hausmädchen, Schulstr. 47
Kerschnikewitz, Teophil, Möbelpolierer, Taubenwasserweg 1
Keslinke, Johann, Kutscher, Glettkanerstr. 14
Keßler, Hedwig, Rentiere, Schulstr. 56
Ketelhut, Richard, Kutscher, Kiefernweg 2
Kette, Karl, E, Oberregierungsrat, Rickertstraße 24, ☎ 361
Key, Konrad, Regierungssekr., Kronprinzenstr. 4
Keup, Helene, verw. Gutsbesitzer, Danzigerstraße 25 b
Keuter, Richard, Kaufmann, Bergerstr. 8
Kewisch, Etta, Frau Major, Wilhelmstr. 72
— Karl, Postdirektor a. D., Cecilienstr. 4
Kewitsch, Agnes, Dienstmädchen, Kronprinzenstraße 6
— Heinrich, Schuhmacher, Pommerschestr. 21
Kickton, Antonie, E, Hausbesitzerin, Südstr. 90
— Selma, E, Rentiere, Wegnerstr. 18
— Therese, verw. Forstmeister, Nordstr. 79/81
Kiehl, Klara, verw. Kaufmann, Seestr. 17
— Käthe, Kursus für Wäschenähen, Seestr. 17
Kielas, Marie, Dienstmädchen, Wilhelmstr. 16
Kiesow, Marie, verw. Professor, Beerenstr. 4
Kießlich, Richard, Buch- und Papierhandlung, Am Markt 12, ☎ 225, Privatwohnung Cecilienstr. 3, Abholestelle der Zoppoter Zeitung

R. Kiesslich, Am Markt 12
i. Fa. C. Ziemssen. Tel. 225
Buch- u. Papierhandlg.

Kießner, Emilie, verw. Oberbahnassistent, Danzigerstr. 25 b
— Hedwig, Krankenpflegerin, Eichendorffstr. 6
Kiewatz, Marie, Hausmädchen, Charlottenstr. 8
Kimmel, Emma, Erzieherin, Charlottenstr. 16
Kinderheilstätte, (zurzeit Reservelazarett) Parkstraße 75/79, ☎ 44
Kipck, Marie, verw. Zollrat, Schulstr. 62
Kirchhoff, Auguste, Rentiere, Bismarckstr. 17
Kirchner, Elisabeth, Witwe, Danzigerstr. 43
— Wilhelm, Kaufmann, Danzigerstr. 53
Kirsch, Helene, verw. Oberbriefträger a. D., Taubenwasserweg 2
— Willy, Direktor der Landwirtschaftlichen Schule, Konradshammerstr. 23, ☎ 142
Kirschbaum, Anna, Nähterin, Wäldchenstr. 20
— Marie, Dienstmädchen, Gr. Unterführung 7
Kirschkowski, Renate, Dienstmädchen, Friedrichstraße 3
Kirschling, Albert, Arbeiter, Neustädt. Str. 24
— Anna, Dienstmädchen, Neustädt. Str. 24
Kirschling, Elisabeth, Dienstmädch., Gr. Unterführung 11
— Friedrich, Schuhmacher, Gr. Katzerstr. 17
— Karl, Arbeiter, Gr. Katzerstr. 113
— Paul, Schuhmacher, Danzigerstr. 21
Kirschner, Adolf, Baugewerksmeister, Seestr. 55
— August, Veteran, Seestr. 55
Kirstein, Ella, Frau, Pommerschestr. 8
— Eva, Schülerin, Pommerschestr. 8
— Gustav, Hilfsbeamter b. Magistrat, Wilhelmstraße, 12
Kiselowsky, Franz, Rechnungsrat, Danzigerstraße 75 a
Klaas, Lucia, Frau, Eissenhardtstr. 37
— Margarete, Witwe, Eissenhardtstr. 4/8
Klaeß, Karl, Geschäftsführer, Roonstr. 4
Klaffke, Anna, Dienstmädchen, Rickertstr. 32
— Dora, Hausmädchen, Grünholzstr. 2
— Jesefa, Dienstmädchen, Pommerschestr. 20
— Martha, Dienstmädchen, Ernststr. 4
Klafke, Agate, Dienstmädchen, Bülowallee 28
Klages, Auguste, Hausdame, Danzigerstr. 48
Klanetzki, Marie, verw. Rechnungsrat, Wegnerstraße 2
Klang, Margarete, Gr. Unterführung
— Marie, Danzigerstr. 19
Klank, Agnes, Witwe, Gartenstr. 3
— Josef, Kutscher, Nordstr. 2
Klanowski, Josef, Arbeiter, Gartenstr. 15
„Klara", Villa, Wilhelmstr. 20
Klarck, Marie, Aufwärterin, Gartenstr. 15
Klaschewski, Lucia, Dienstmädchen, Danzigerstraße 31 b
Klatt, Emil, Oberpostschaffner, Schäferstr. 20
— Heinrich, Oberpostschaffner, Danzigerstr. 43
— Grete, Stütze, Danzigerstr. 43
— Hildegard, Frl, Danzigerstr. 17
Klaukien, Friedrich, Arbeiter, Königstr 6
Klaus, Franz, Kutscher, Gr. Katzerstr. 21
— Karl, Magistrats-Assistent, Benzlerstr. 2
Klausnitz, Rudolf, Kgl. Bahnmeister a. D., Wilhelmstr. 11
Klawikowski, Henriette, Witwe, Südstr. 91
— Hermann, Hauswart, Seestr. 31
— Leopold, Zimmergeselle, Danzigerstr. 153
Klawitter, Arnold, Kaufmann, Südstr. 84
— Franz, Kellermeister, Danzigerstr. 159
Klawon, Ernst, Kind, Danzigerstr. 131 a
Klebba, Agnes, Nähterin, Haffnerstr. 17
— Albert, Arbeiter, Heinrichsallee 32
— Anna, Witwe, Gartenstr. 5
— August, Arbeiter, Heinrichsallee 32
— Franz, Invalide, Danzigerstr. 145
— Franz, Arbeiter, Wäldchenstr. 20
— Johann, Arbeiter, Danzigerstr. 163
— Johann, Arbeiter, Danzigerstr. 145
— Johann, Arbeiter, Gr. Katzerstr. 11
— Karl, Arbeiter, Gerichtsstr. 19
— Margarete, Buchhalterin, Haffnerstr. 17
— Martha, Dienstmädchen, Eissenhardtstr. 40
— Mathilde, Hausmädchen, Schäferstr. 4
— Rosalie, Aufwärterin, Neustädt. Str. 24

Klebinder, Alice, Frau, Luisenstr. 7
Klebs, Theodor, Rechnungsrat, Gerichtskassenrendant a. D., Beerenstr. 5
Klecha, Martha, Witwe, Danzigerstr. 98
Kleemann, Amandus, Gendarmeriewachtmeister a. D., Moltkestr 4
Kleimann, Bruno, Kaufmann, Baedeckerweg 11, ☎ 364
— Karl, Rentner, Haffnerstr. 2
Klein, Anna, Dienstmädchen, Königstr. 10
— Anton, Schuhmacher, Gr. Katzerstr. 1/3
— August, Arbeiter, Wäldchenstr. 20
— Bronislawa, Privatiere, Wilhelmstr. 24
— Ernst, Schuhmachermeister, Königstr. 8
— Edith, Kind, Grenzlauerweg 11
— Franz, Schuhmachermeister, Danzigerstr. 11
— Franz, Gasanstaltsarbeiter, Danzigerstraße 153 b
— Henriette, Witwe, Parkstr. 26
— Henriette, Witwe, Südstr. 20
— Ida, Witwe, Wäldchenstr. 20
— Johann, Korbmacher, Pommerschestr. 23
— Johann, Schuhmacher, Grenzlauerstr. 16
— Karl, Maschinenmeister a. D, Franziusstraße 21
— Maria, Hausdame, Haffnerstr. 2
— Marie, Stubenmädchen, Schäferstr. 26
— Martha, Witwe, Danzigerstr. 154
— Martha, verw. Telegraphensekretär, Gerichtsstr. 12
— Paul, Arbeiter, Pommerschestr. 24 b
— Robert, Installateur, Südstr. 50
— Stefan, Arbeiter, Gr. Katzerstr. 1/3
— Wilhelm, Professor, Schäferstr. 27
— Wilhelmine, Aufwärterin, Danzigerstr. 53
Kleinau, Gustav, Rentier, Brombergstr. 4/6
Kleindienst, Karl, Maschinenmeister, Gerichtsstraße 7
Kleinhammer, Emmy, Friseurgeschäftsinhaberin, Seestr. 65, ☎ 307, Privatwohnung Annenstr. 12
Kleinschmidt, Albert, E, Kunst- und Handelsgärtner, Gartenstr. 12, ☎ 214
— Albert, Maschinist, Bismarckstr. 6
Kleiß, Luise, Dienstmädchen, Eissenhardtstr. 7
Kleist, Erna, Rentiere, Parkstr. 52
— Marie, Frau, Südstr. 65
Kleschewski, Valerie, Dienstmädchen, Seestr. 60
Dr. Klessing, Klemens, Oberlehrer, Karlstr. 4
Klewicz, Miranda, verw. Kgl. Gymnasialoberlehrer, Roonstr. 7
Kliewer, Hedwig, Stütze, Parkstr. 27
Klimowitz, Emilie, Witwe, Schäferstr. 6
Klincker, Christian, fr. Landwirt, Südstr. 33
Kling, Leo, Marinesekretariatsassistent, Schwedenhofstraße 6
— Luise, Rentiere, Danzigerstr. 21
Klinge, Cecilie, Wirtin, Gr. Unterführung 9
— Julius, Rentier, Danzigerstr. 42
Klingenberg, Auguste, verw. Landwirt, Rickertstraße 10
— Frida, Frl., Rickertstr. 10
Klingenberg, Joh., vw. Gutsbes., Benzlerstr. 2
— Rosalie, Köchin, Rickertstr. 30
Klinger, Katharina, Schriftstellerin, Bergstr. 3
v. Klinggraeff, Benno, Rentier, Hubertusallee 3
Klink, Elisabeth, Stubenmädchen, Hubertusallee 6
Klinkosch, Auguste, Witwe, Wäldchenstr. 14
— Luise, E, Rentiere, Eissenhardtstr. 22
Klinkusch, Artur, Schüler, Pommerschestr. 27
— Emilie, Wirtin, Bismarckstr. 5
— Franz, Arbeiter, Pommerschestr. 24
— Franz, Kutscher, Grenzlauerweg 9
— Johann, Arbeiter, Gr. Katzerstr. 15
— Marie, Frl., Pommerschestr. 27
v. Klinska, Karoline, verw. Rittergutsbesitzer, Bismarckstr. 1
Klodzinski, Anna, Frl., Seestr. 1
Klöpper, Jenny, Frau, Bismarckstr. 1
Klonnek, Anna, Dienstmädchen, Seestr. 34
Klopp, Anna, Hausmädchen, Südstr. 84
— Ernst, Arbeiter, Glettkauerstr. 1
— Johanna, Frl., Glettkauerstr. 24
Kloschinski, Marie, Witwe, Gerichtsstr. 19
Klose, Margaret, Frl., Parkstr. 20
Kloss, Charlotte, E, verw. Kaufmann, Talmühlerweg 16
— Richard, Oberkriegsgerichtsrat, Dünenstr. 1
Klotz, Artur, Monteur, Danzigerstr. 28/30
— Ferdinand, Invalide, Südstr. 65
— William, Schuhmacher, Südstr. 65
Klotzke, Rosalie, Dienstmädchen, Schulstr. 42
Klubhaus des Ostdeutschen Lawn-Tennis-Turnier-Verbandes, Nordstr. 41
Kluge, Rudolf, Gymnasiallehrer a. D., Haffnerstraße 26
— Valeska, verw. Amtsvorsteher, Schwedenhofstraße 11
Kluth, Adelheid, verw. Kgl. Steuerrat, Schwedenhofstr. 7
— Heinrich, E, Diakon, Nordstr. 77
— Vera, verw. Ingenieur, Haffnerstr. 17
Knaak, Bernhard, Oberintendantursekretär, Eissenhardtstr. 40
— Emil, Zimmergeselle, Parkstr. 44
— Julius, E, Stellmacher, Brombeertalweg 4
— Julius, Schuhmacher, Brombeertalweg 6a
— Minna, Hausmädchen, Heinrichsallee 9
Knapp, Amalie, verw. Kaufmann, Bismarckstraße 28
Knauft, Johannes, Lehrer, Friedrichstr. 5
Dr. Kniewel, Karl, Rentier, Schulstr. 4, ☎ 35
Kniffke, Ida, Wirtin, Wilhelmstr. 13
Knischewski, Karl, Wirtschaftsinspektor, Bergstraße 7
Knitter, Otto, Tischler, Südstr. 48
— Paul, Vikar, Schulstr. 19/21
v. Knobelsdorff, Udo, Major, Schloßstr. 5, ☎ 254
Knoblauch, Ernst, Klempner, Seestr. 15
— Karl, Schuhmachermeister, Wilhelmstr. 24
Knoch, Therese, Frl., Pommerschestr. 34

Knoll, Louis, Rechnungsrat a. D., Johannesstraße 4
Knop, Gertrud, Gymnasiallehrerwitwe, Seestraße 36
— Rose, Dienstmädchen, verl. Benzlerstr.
Knopf, Elise, Stütze, Bergerstr. 10
Knopmuß, Johannes, Kaufmann, Seestr. 26
— Rose, Frl., Seestr. 26
Knops, Martha, Frau, Danzigerstr. 130
Knorr, Maria, Köchin, Gromschallee 9
Kober, Julius, Milchfahrer, Gr. Katzerstr. 21
Kobieter, Auguste, Privatiere, Taubenwasserweg 2
Kobsa, Auguste, Köchin, Gr. Katzerstr. 15
— Auguste, Hausmädchen, Bismarckstr. 4
Koch, Else, E, verw. Postdirektor, Bismarckstraße 30
Kockot, Marie, Dienstmädchen, Hubertusallee 3
Kodritzki, Franziska, Stubenmädchen, Wilhelmstraße 13
Kögel, Anna, Dienstmädchen, Eissenhardtstr. 12
Köhler, Bernhardine, Witwe, Danzigerstr. 76a
— Leo, Tischler, Danzigerstr. 78a
— Ludwig, Rentier, Südstr. 34
Köhn, Ida, Dienstmädchen, Delbrückallee 4
Köller, Selma, Frl., Danzigerstr. 75a
Kölmer, Johanna, Wirtin, Schäferstr. 21
König, Anna, verw. Gerichtssekretär, Danzigerstraße 69a
— August, Kaufmann, Seestr. 13
— Bella, Kindermädchen, Dünenstr. 1
— Emilie, verw. Kgl. Förster, Danzigerstr. 38
— Hermann, Lehrling, Gr. Unterführung 2
— Karoline, verw. Landwirt, Nordstr. 9
— Maria, Witwe, Annenstr. 2
— Mathilde, Frau, Wegnerstr. 18
— Paul, Zivilingenieur, Benzlerstr. 23, 200, (Danzig Fleischergasse 65)
— Rudolf, Rentier, Schwedenhofstr. 7
— Selma, verw. Feuerwerksmajor, Danzigerstraße 72
— Therese, Wirtin, Wilhelmstr. 32
— Wilhelm, Maurergeselle, Südstr. 100
„Königin Luise", Villa, Promenadenstr. 8
Koenigsbeck, Else, Lehrerin, Seestr. 5
Königsfeld, Eugen, E, Apothekenbesitzer, Seestraße 21, 18
„Königstein", Villa, Frantziusstr. 12
Köpps, Elly, Helferin, Danzigerstr. 27
Körber, Georg, Kaufmann, Gr. Unterführung 1
— Oswald, Kaufmann, Benzlerstr. 6
Koesling, Luise, Geschäftsinhaberin, Wilhelmstraße 3
Köslinke, Anton, Maurer, Wäldchenstr. 20
Köster, Otto, E, Kapitän a. D., Nordstr. 19
Köstner, Marie, Dienstmädchen, Südstr. 1/5
Koggenhagen, Malwine, Frl., Brombeertalweg 13
Kohbieter Meta, Rentiere, Pommerschestr. 8b
Kohl, Ferdinand, Rentier, Südstr. 79
Kohnke, August, Zimmerer, Glettkauerstr. 18
— Elisabeth, Dienstmädchen, Brombergstr. 11
— Franz, Arbeiter, Gerichtsstr. 19
— Johann, Postschaffner, Pommerschestr. 22a
— Konstantine, Aufwärterin, Gerichtsstr. 19
— Martha, Aufwärterin, Danzigerstr. 94
— Richard, E, Professor, Schulstr. 56, 176
— Valentin, Maurer, Benzlerstr. 26
Koiky, Emilie, Witwe, Wäldchenstr. 27
Kokot, Johann, Arbeiter, Waldstr. 1
Kolaschewski, Laura, Arbeiterin, Strandweg 5
Kolaska, Julius, Bäckerlehrling, Elisabethstr. 9
Kolatowski, Leo, Arbeiter, Pommerschestr. 26
Kolbe, Amalie, E, verw. Bauunternehmer, Bergerstr. 17/19
— Otto, Bautechniker, Alexanderstr. 11
Kolch, Erich, Schüler, Frantziusstr. 17
Koliczyk, Gertrud, Frl., Bergstr. 4
Kollath, Margarete, verw. Bürgermeister, Bismarckstr. 10
Kolleck, August, Zimmerer, Seestr. 47
— Anna, Hausmädchen, Bergschloß
Kollek, Anna, Dienstmädchen, Kronprinzenstr. 8
Kollm, Minna, Nähterin, Wäldchenstr. 26
Kollodieyski, Berta, verw Kaufmann, Südstraße 50
Kolm, Friederike, Witwe, Danzigerstr. 39
— Paul, Tischler, Elisabethstr. 16a
Kolosedzick, Franz, Arbeiter, Strandweg 7
Kolpatsch, Anastasia, Hausmädchen, Schäferstraße 21
Kommunalbeamten - Erholungsheim Zoppot, e. G. m. b. H., E, Karlikauerstr. 7, 78
v. Komorowski-Zapka, Friedrich, Maurer, Südstr. 44/46
Komorowski, Teophil, Postschaffner, Schulstraße 48
Komstke, Gustav, E, Hauseigentümer, Südstr. 48
Kondel, Anna, Kinderfrl., Delbrückallee 3
Konefke, Martha, Dienstmädchen, Seestr. 31
Konetzki, Elisabeth, verw. Ingenieur, Promenadenstraße 10
Konkel, Antonie, Arbeiterin, Danzigerstr. 132
— Konrad, Telegraphenleitungsaufseher, Südstraße 79
— Elisabeth, Dienstmädchen, Danzigerstr. 94
— Marianne, Modistin, Schulstr. 10
Konkol, Aloysius, Stationsschaffner, Danzigerstraße 122
— Josef, Arbeiter, Elisabethstr. 20
Konopatzki, Amalie, Stubenmädchen, Danzigerstraße 47
Konradt, Erna, verw. Pfarrer, Grünholzstr. 4
Konsumenten - Schutzverband, Geschäftsstelle, Danzigerstr. 74, 372
Kopitzki, Leo, Arbeiter, Danzigerstr. 159
— Leokadia, Hausmädchen, Eichendorffstr. 2/4
Kops, Eugen, Bürstenfabrikant, Südstr. 36
— Margarete, Kontoristin, Danzigerstr. 51
Korb, Reinhold, Kgl. Hegemeister a. D., Frantziusstr. 11
Korczewski, Anna, Geschäftsinhaberin, Seestraße 25

Korczewski, Marie, Geschäftsinhab., Seestr. 25
— Theodor, Privatier, Seestr. 25
Korda, Anna, Dienstmädchen, Danzigerstr. 78
Korff, Johann, Arbeiter, Elisabethstr. 12
Korn, Maria, Beamtenwitwe, Gerichtsstr. 12
Korosatzki, Felix, Metallarbeiter, Glettkauerstraße 13 a
Korsch, Mathilde, verw. Rechnungsrat, Viktoriastraße 9
— Otto, Friseur, Südstr. 45
— Therese, Frl., Annenstr. 10
Kort, Wilhelm, Arbeiter, Danzigerstr. 123
Kosakowski, Wilhelmine, Dienstmädchen, Parkstraße 65
Koschke, Paul, Friseur, Südstr. 76
Koschnick, Franz, E, Schüler, Seestr. 1
Koschnitzki, Anna, Dienstmädchen, Benzlerstr. 23
— Hermann, Arbeiter, Pommerscheſtr. 40
Koselowski, Andreas, Arbeiter, Neustädt. Str. 60
Koslowski, Albert, Rentier, Nordstr. 9
— Johann, Kellner, Seestr. 61
Kosmehl, Emmy, Frl., Roonstr. 6
Kossowski, Monika, Hausmädchen, Sedanstr. 1
Koß, Anton, Arbeiter, Danzigerstr. 145
— Franz, Milchhändler, Danzigerstr. 157
— Johann, Tischler, Elisabethstr. 14
— Josef, Arbeiter, Danzigerstr. 145
— Marianna, Witwe, Danzigerstr. 153
— Marie, Witwe, Taubenwasserweg 4
— Paul, Arbeiter, Danzigerstr. 157
v. Koß, Meta, E, Rentiere, Bismarckstr. 4
Kossack, Hedwig, Kämmererwitwe, Wilhelmstraße 38
Kottow, Heymann, Rentier, Am Markt 3
Kowaleck, Gertrud, verw. Professor, Grünholzstraße 3
Kowalewska, Maria, Dienstmädchen, Seestr. 59
Kowalewski, Hugo, E, Vollziehungsbeamter, Bismarckstr. 24
— Lucie, Köchin, Schefflerstr. 10
— Stanislaus, Fabrikarbeiter, Eissenhardtstraße 4/8
Kowalski, Annastasia, Witwe, Gr. Katzerstr 1/3
— Anna, Dienstmädchen, Eissenhardtstr. 1
— Eva, Frau Hauptmann, Wilhelmstr 21
— Franz, Arbeiter, Schäferstr. 11 b
— Franz, Postaushelfer, Gr. Katzerstr. 1/3
— Julius, Zimmerer, Dünenstr. 3
— Max, Bursche, Parkstr. 10
— Martha, Hausmädchen, Gr. Katzerstr. 3
— Marie, vw. Lehrer a. D., Promenadenstr. 8
Kowitz, Emma, Stütze, Südstr. 84
— Emma, Köchin, Schefflerstr. 12
v. Kownacki, Alma, verw. Rittergutsbesitzer, Schulstr. 7
Koy, Emilie, Seefahrerwitwe, Glettkauerstr. 11
— Friedrich, Maurer, Danzigerstr. 40 b
— Gertrud, Aufwärterin, Südstr. 8
— Hermann, E, Maurergeselle, Elisabethstr. 17
— Johanna, Schülerin, Pommerscheſtr. 24 b
— Karoline, Witwe, Wäldchenstr. 11
— Marie, Witwe, Danzigerstr. 98
— Thekla, Dienstmädchen, Pommerscheſtr. 18 a
Kraatz, Max, Reinigungsanstalt und Färberei, Seestr. 42, (Hauptgeschäft Ohra)
Kraemer, Robert, Stationsschaffner, Schmiedestraße 5
Kraeuter, Berta, Rentiere, Danzigerstr 31 b
Kraftmeier, Selma, Rentiere, Gr. Unterführung 3
v. Krahn, Adelheid, Frl., Danzigerstr. 25
— Ida, nerw. Rittergutsbesitzer, Cecilienstr. 13
Krahn, Margarete, Rentiere, Ernststr. 2
Krall, Ida, Dienstmädchen, Nordstr. 79/81
Kramer, Hans, techn. Angestellter, Elisabethstraße 12
— Johannes, pens. Lehrer, Danzigerstr. 42
— Josef, E, Rentier, Schäferstr. 38
— Klara, Filialleiterin, Elisabethstr. 12
— Leokadia, Lehrerfrau, Elisabethstr. 12
— Maria, Hausmädchen. Franziusstr. 23
Kramm, Klara, Frau, Südstr. 68
— Leopold, Postmeister a. D., Königstr. 8
— Marie, Rentnerin, Königstr. 8
Kramp, Anton, Arbeiter, Taubenwasserweg 5
— Anna, Frl., Gartenstr. 13
— Bruno, Kind, Wegnerstr. 10
— Friedrich, Maurer, Neustädt. Str. 5 a
— Josef, E, Brombeertalweg 6
— Johann, Arbeiter, Taubenwasserweg 5
Krampe, Ingeborg, verw. Intendanturrat, Wilhelmstr. 48
Kranich, Johann, Kaufmann, Bismarckstr 33
Krankenhagen, Erna, Frau Marinebaumeister, Eissenhardtstr. 36/38
Dr. Kratzer, Walter, Chemiker, Apotheker, Bergerstr. 4
Krause, Agnes, Verkäuferin, Pommerscheſtr. 11
— Alma, Frl., Wilhelmstr. 33
— Anna, Witwe, Neustädt. Str. 58
— Anna, Dienstmädchen, Schulstr. 40
— Anastasia, Frau Amtsgerichtssekretär, Promenadenstraße 11
— Anton, Arbeiter, Konradshammerstr. 3/5
— Erna, Stütze, Brombergstraße 23
— Ernst, Kgl. Polizeioffizier, Moltkestr. 15
— Franz, Melker, Pommerscheſtr. 30
— Franz, Obermaterialienvorsteher a. D, Gr. Unterführung 3
— Franz, Arbeiter, Danzigerstr. 94
— Franz, Kriegsinvalide, Pommerscheſtr. 21
— Franz, Zimmergeselle, Eichendorffstr. 6
— Franziska, Köchin, Danzigerstr. 19
— Frida, Fräulein, Danzigerstr. 48
— Gertrud, Stütze, Seestr. 31
— Hedwig, Frau, Wäldchenstr. 34
— Hedwig, Fräulein, Promenadenstr. 10
— Hermann, Tapezierer, Pommerscheſtr. 11
— Ida, Dienstmädchen, Danzigerstr. 29
— Johann, Bürohilfsdiener, Neustädterstr. 3
— Jakob, Rentenempfänger, Pommerscheſtr. 20
— Julianna, Witwe, Pommerscheſtr. 30
— Klara, Schneiderin, Danzigerstr. 78 a
— Ludwig, Arbeiter, Pommerscheſtr. 41
— Martha, Hausmädchen, Brombergstr. 19
— Martha, Stütze, Bülow-Allee 22

Krause, Marta, Dienstmädchen, Kollathstr. 9
— Margarete, Dienstmädchen, Alexanderstr. 2
— Margarete, Stütze, Talmühlerweg 12—14
— Marie, Stubenmädchen, Annenstr. 10, 1
— Marie, Witwe, Südstraße 62
— Michael, Arbeiter, Gr. Katzerstraße 15
— Michael, Portier, Stolzenfelsallee 8
— Otto, E, Rentner, Danzigerstraße 35
— Otto, Handlungsgehilfe, Danzigerstr. 70 a
— Paul, Arbeiter, Danzigerstraße 81
— Pauline, Hausmädchen, Danzigerstr. 101
— Pauline, Witwe, Danzigerstraße 101
— Rosalie, Witwe, Neustädter Str. 5
— Rosalie, Dienstmädchen, Pommerschestr. 5
— Viktor, Hausdiener, Karlikauerstr. 7
— Wilhelm, E., Bäckermstr, Seestr. 9. 283
Krebs, Karl, Lehrer, Wäldchenstr. 45
Krefft, Amalie, verw. Schuhmachermeister, Pommerschestraße 43
— Gustav, Postschaffner, Gerichtsstr. 18
— Karl, Fischer, Gartenstraße 3
Kreft, Anton, Arbeiter, Gr. Katzerstraße 25
— Anna, Arbeiterwitwe, Danzigerstr. 116
— August, Aufseher, Neustädter Str. 5
— Elise, Witwe, Südstraße 71/73
— Julianne, Fischerwitwe, Parkstraße 26
— Friedrich, Fischer, Glettkauerstraße 7 a
— Franz, Arbeiter, Danzigerstraße 7 a
— Georg, Arbeiter, Elisabethstraße 20
— Gustav, Arbeiter, Parkstraße 36
— Julianne, E, Witwe, Parkstr. 21
— Josef, Fischer, Glettkauerstr. 9 a
— Johann, Arbeiter, Danzigerstr 100
— Johann, Fischer, Neustädt.-Str. 3
— Josefine, Witwe, Elisabethstr. 14
— Luise, Frau, Glettkauerstr. 7 a
— Maria, Fräulein, Danzigerstr. 61/63
— Marta, Witwe, Schefflerstr. 1/3
— Martha, Witwe, Gartenstr. 2
— Margarete, Hausmädchen, Bülowallee 18
— Otto, E, Rentier, Schäferstr. 29
— Paul, E, Fischer, Gartenstr. 14
— Paul, Werftarbeiter, Grenzlauerweg 11
Kreger, Marie, verw. Zimmermann, Frantziusstraße 13
Kreikenbaum, Adolf, Arbeiter, Danzigerstr. 84
— Adolf, Arbeiter, Danzigerstr. 43
— Anna, Fräulein, Promenadenstr 13
— August, Hilfsmonteur, Neustädt.-Str. 3
— August, Arbeiter, Pommerschestr. 24
— Eduard, Arbeiter, Danzigerstr. 98
— Johann, Arbeiter, Gr. Katzerstr. 11
— Josef, Kind, Danzigerstr. 153 b
— Marta, Witwe, Danzigerstr. 67
Kreissparkasse Neustadt Wpr., Zweigstelle, Haffnerstr. 1/3
Kreja, Anna, Dienstmädchen, Frantziusstr. 12
Kremer, Heinrich, Lehrer, Wilhelmstr. 32
Krempin, Doris, Witwe, Seestr. 42 a
Kremser, Marie, Lehrerwitwe, Danzigerstr. 41
Kremulat, Amalie, Rentenempfgr., Danzigerstraße 47
Krenz, Anna, Frau Pfarrer, Bismarckstr. 30
— Maximilian, Pfarrer em., Seestr. 11
Kretschmann, August, Modelltischler, Elisabethstraße 3
— Veronika, verw. Ingenieur, Pommerschestraße 30
Dr. Kretschmann, Hans, Rechtsanwalt, Roonstraße 2
Kretschmer, Elise, Köchin, Badestr. 9
— Martha, Rentiere, Kaiserhöhe 10
Kreuschner, Marie, Dienstmädchen, Annenstr. 12
Kreutner, Anna, Kind, Gr. Katzerstr. 9
Kreutzer, Auguste, Witwe, Brombeertalerweg 2
Krickner, Cäcilie, Lehrerin a. D., Schwedenhofstraße 4
Krieger, Olga, verw. Kaufmann, Danzigerstr. 18
Kries, Blanka, Lehrerin a. D., Brombergstr. 24
Kriesel, Arthur, Rechnungsrat, Roonstr. 4
— Ernestine, verw. Fabrikbesitzer, Eichendorffstraße 9
— Hertha, Lehrerin, Roonstr. 4
Krinetzki, Franziska, Dienstmädchen, Bismarkstraße 3
Krix, Michael, Kaufmann, Pommerschestr. 11
Kroehling, Elise, Frau Gutsbesitzer, Gromschallee 4
— Friedrich, Rentier, Schulstr. 44
Kroek, Emma, Dienstmädchen, Danzigerstr. 28
Kröker, Helene, Geschäftsinhaberin, Seestr. 21, 246
Kröling, Hugo, Architekt Parkstr. 20
Krönert, Frieda, Stütze, Wäldchenstr. 12
Kroll, August, Arbeiter, Cecilienstr. 10
— Anton, Arbeiter, Heinrichsallee 26
— Clara, Hausmeisterin, Wäldchenstr. 84
— Elisabeth, Witwe, Waldstr. 1
— Franziska, Fräulein, Wäldchenstr. 48
— Franziska, Dienstmädch., Neustädterstr. 5 a
— Herta, Fräulein, Schulstr. 36
— Hedwig, vw. Anstaltsinspektor, Parkstr. 55
— Josann, Arbeiter, Heinrichsallee 26
— Johann, Arbeiter, Gr. Katzerstr. 19
— Käte, Musiklehrerin, Danzigerstr. 62a
— Robert, Arbeiter, Gr. Katzerstr. 11
— Valeska, Verläuferin. Wäldchenstr. 48
— Wilhelmine, Witwe, Danzigerstr. 153b
Kronprinzenvilla „Seehaus", Stolzenfelsallee 6
Kromath, John, Bäckermstr., Pommerschestr. 17
Kroschewski, Albert, Schmiedegeselle, Schmiedestraße 7
Krossa, Rudolf, E, Major a. D., Rickertstraße 25, 261
Krueger, Anna, verw. Kaufmann, Südstr. 68
Krueger, Bertha, vw. Gutsbesitzer, Danzigerstraße 39 b
Krüger, Anna, verw. Maurermstr., Wegnerstraße 3
Krüger, Elisabeth, Rentiere, Seestr. 32
— Emilie, Rentiere, Parkstr. 63
— Hedwig, Fräulein, Südstr. 19
— Hermann, Gerichtsvollzieher, Bergstr. 1
— Helene, verw. Baumeister, Danzigerstr. 75 a
— Johanna, E, Ww., Parkstr. 63

Krüger, Mathilde, Buchhalter., Alexanderstr.4
— Marie, Rentiere, Danzigerstr. 38
— Paula, Dienstmädchen, Wilhelmstr. 19
— Reinhold, E, Danzigerstr. 159
— Wilhelm, Gewerkschaftsbeamter, Heinrichsallee 15
Krueger, Oskar, Rentier, Schäferstr. 30
Kruel, Elsbeth, verw. Architekt, Südstr. 8
Krug, Eduard, E, Kaufmann, Bismarckstr. 6
— Theobald, Kgl. Oberbahnassistent a. D., Danzigerstr. 4
Kruhl, Heinrich, Ingenieur, Charlottenstr. 3
Krumhaar, Amalie, Oberpostdirektionssekretär, Roonstr. 7
Krupke, Paula, Mamsell, Nordstr. 2/6
Krupp, Auguste, verw. Postassistent, Röntgenassistentin, Wegnerstr, 2
Kruppke, Marie, Köchin, Bädeckerweg 9
Kruschewski, Susanna, Ortsarme, Danzigerstr.47
Krusitzki, Marie, Stubenmädchen, Königstr. 19
Krutz, Albert, Zimmergef., Pommerscheſtr. 40
— Georg, Schüler, Pommerscheſtr. 40
— Gustav, Maler, Gerichtsstr. 18 a
— Marie, Witwe, Gerichtsstr. 18 a
Krutzikowski, Charlotte, Verkäuf., Bergstr. 20
— Elisabeth, Verkäuferin, Bergstr. 20
— Friedrich, Maschinenmstr., Bergstr. 20
— Henriette, Ww., Elisabethstr. 16 a
— Helene, Plätterin, Elisabethstr. 16 a
— Margot, Verkäuferin, Elisabethstr. 16 a
— Minna, Haushälterin, Elisabeihstr. 16 a
— Olga, Stubenmädchen, Elisabethstr. 16 a
— Otto, Schmied, Danzigerstr. 25 b
Kryschowski, Roman, Maurergef., Gr. Katzerstraße 37
Kryßa, Valeria, Witwe, Pommerscheſtr. 60
Kryza, Johann, Maurer, Danzigerstr. 156 a
Krzebitke, Margarete, Schülerin, Danzigerstraße 154 b
Krzeminski, Johann, Buchbinder, Danzigerstraße 93
— Viktor, Tischlergeselle, Heinrichsallee 24
Dr. Kubacz, E, Arzt, Nordstr. 65, Danzig, Kassubischer Markt
Kubasia, Adalbert, E, Kaufmann, Seestr. 63
Kube, Walter, Kaufmann, Elisabethstr. 9
Kubitzki, Marie, Schneiderin, Seestr. 33
Kuchenbecker, Arnold, Architekt, Pommerscheſtraße 17
— Marie, Frau, Pommerscheſtr. 8 b
— Otto, Schneider, Seestr. 49/51
— Werner, Bankbeamter, Pommerscheſtr. 8 b
Kucht, Agnes, Dienstmädch., Eichendorffstr. 1
Kuchta, Paul, Einnehmer, Eissenhardtstr. 11
Kuck, Mia, Frl. Konradshammerstr. 95
Kucklinski, Rudolf, E, Bäckermstr., Pommerscheſtraße 14
v. Kuczkowski, Maria, verw. Hauptmann, Grünholzstr. 4
Kucznierek, Agnes, Dienstmädchen, Roonstr. 7
Kuczynski, Helene, Haushälterin, Schulstr. 5
Kudicke, Auguste, verw. Landessekretär, Schwedenhofstr. 12
— Magdalene, Kanzlistin, Schwedenhofstr. 12
Kübart, Eduard, E, Danzigerstr. 53
— Eduard, E, Kaufmann, Danzigerstr. 55
Ruf 162
Kühling, Albertine, Frau Pfarrer, Parkstr. 43
— Richard, Kaufmann, Südstr. 48
Kühn, Margarete, Hausmädchen, Nickertstr. 3
— Paul, Schweizer, Danzigerstr. 96
— Trude, Stütze, Haffnerstr. 6
— Wilhelm, Krankenpfleger und Masseur, Schefflerstr. 10 a
Kühne, Asta, Frau Oberstabsarzt, Moltkestraße 15
Kuehne, Elisabeth, Privatiere, Bismarckstr. 4
— Gertrud, Lehrerin, Bismarckstr. 4
Künstler, Klara, vw. Superintendent, Frantziusstraße 42
Küntzel, Paul, Regierungssekretär a. D., Charlottenstr. 10
Künzel, Julius, Garnisonverwaltungsinspektor, Wäldchenstraße 23
Küßner, Friedrich, Tischler, Glettkauerstr. 9
— Lotte, Kontoristin, Glettkauerstr. 9
Küster, Otto, Sattler, Seestr. 13
Küttner, Elise, Frl., Cecilienstr. 3
Kuhl, Anna, Stütze, Benzlerstr. 2
— Anastasia, Geschäftsinhaberin, Südstr. 55
Kuhlmeyer, Olga, Stütze, Wilhelmstr. 18
Kuhn, Antonie, Frl., Wäldchenstr. 20
— Ernst, E, Rentier, Nordstr. 11 a
— Emil, Schuhmachermstr., Danzigerstr. 43
— Franz, Postschaffner a D., Alexanderstr. 4
— Franz, Schuhmacher, Schwedenhofstr. 11
— Ferdinand, Agent, Danzigerstr. 39
— Georg, Rentier, Schefflerstr. 10 a, (Charlottenburg, Dahlmannstr. 16)
— Hubert, Rentier, Bismarckstr. 12
— Hedwig, Dienstmädchen, Seestr. 1
— Marie, Köchin, Danzigerstr. 4
— Rosalie, Frau, Bismarckstr. 2
Kuhnau, Amalie, Hausmädchen, Schäferstr. 29
Kuhnke, Amalie, Frl., Haffnerstr. 8
Kuhr, Anna, Plätterin, Pommerscheſtr. 28
— Emma, Witwe, Glettkauerstr. 24
— Franziska, Dienstmädchen, Seestr. 50
— Franziska, vw. Schmiedemstr., Pommerscheſtraße 28
— Gustav, E, Fischer, Fischerplatz 3
— Joseph, E, Fischer, Fischerplatz 2
Kuhrt, Helene, Privatiere, Eichendorffstr. 5
Kujawski, Clara, Hausbesorgerin, Schwedenhofstraße 3
Kuklewski, Monika, Dienstmdch., Wilhelmstr. 50
Kuklinski, Marta, verw. Wachtmeister, Promenadenstraße 8
Kukoreit, Gustav, Polizeisergeant a. D., Gerichtsstraße 4
Dr. Kulcke, Otto, Realgymnasialdirektor, Königstraße 37
Kuleisa, Gertrude, Frau, Nordstr. 7
Kulemann, Marie, vw. Kaufm., Nickertstr. 30

Kulenkampff, Hedwig, Frau, Sternweg 1
Kullak, Eugen, Landwirt, Südstr. 84
Kulling, Josef, Arbeiter, Taubenwasserweg 5
Kulow, Gustav, Hilfsbüroangestellter, Schwedenhofstraße 12
Kumm, Minna, Frl., Rentiere, Wäldchenstr. 12
Kummer, Josef, Invalide, Grenzfließerstr. 13
— Bruno, Hausdiener, Seestr. 64/66
Kunat, Franz, Arb., Neustädterstr. 58
Kunath, Helene, Dienstmdch., Neustädterstr, 5 a
— Hermann, Arbeiter, Neustädterstr. 5 a
— Paul, Bürodiener, Pommersscheſtr. 60
Dr. med. Künau, August, E, Geh. Med.-Rat, Delbrückallee 1
Kunde, Emil, Tischlergeselle, Frantziusstr. 18
Kunkel, Emma, Fischerwitwe, Parkstr. 35
— Helene, Dienstmädchen, Schäferstr. 19 a
— Johann, E, Fischer, Fischerplatz 16
— Karoline, Witwe, Wäldchenstr. 22
— Leo, Arbeiter, Gerichtsstr. 18 a
Kunkowska, Agnes, Modistin, Südstr. 18
Kunowski, Robert, Dachdecker, Gerichtsstr. 18 a
Kunsthalle des Vereins Danziger Künstler, Nordstr., gegenüber dem Nordbad.
Kunstmann, Wilhelm, Fischhandlg., Seestr. 40
— Wilhelm, Räuchermeister, Wilhelmstr. 13
Kunz, Anna, Schneiderin, Wäldchenstr. 20
— Auguste, verw. Kutscher, Schmiedestr. 7
— Maria, Schneiderin, Wäldchenstr. 20
— Pauline, Dienstmädchen, Talmühlerweg 7
Kunze, Anna, verw. Postschaffner, Wäldchenstraße 24
— Martha, verw. Sanitätsrat, Promenadenstraße 10
Kuper, Josef, Polizeisergeant, Neustädterstr. 3
Kupfer, Bertha, Rentiere, Serstr. 8
Kupferschmidt, Johanna, Witwe, Annenstr. 2
— Marta, Dienstmädchen, Beerenstr. 2
Kupiec, Konsum- und Handelsgesellschaft, Pommerscheſtr. 26
Kupperschmitt, Alfred, Architekt, Wilhelmstr. 47
— Elisabeth, E, verw. Maurermeister, Wilhelmstraße 47
Kuptz, Anna, Stütze, Parkstr. 45
— Anna, Plätterin, Danzigerstr. 127
— Anton, Arbeiter, Elisabethstr. 33
— Helene, Schneiderin, Danzigerstr. 127
— Joseph, Arbeiter, Danzigerstr. 127
— Johann, Arbeiter, Danzigerstr. 96
— Karoline, Witwe, Danzigerstr. 94 a
Kur, Hedwig, Wäschedirektrice, Südstr. 15 a
— Helene, verw. Schlossermeister, Südstr. 15 a
Kurczewski, Leon, Friseur, Südstr. 8
Kurdirektor (Büro, Warmbad), Parkstr. 1 ☎ 288
Kurhaus, Nordstr. 2/4, ☎ 71, 72
Kurkowski, Anna, Stütze, Danzigerstr. 29
Kurland, Johann, pens. Amtsgerichtssekretär, Schulstr. 14
Kurowski, Peter, Arb., Schäferstr. 11 b
Kurschewski, Katharina, Hausmädchen, Heinrichsallee 1
Kurtzner, Hedwig, Stubenmdch., Kaiserhöhe 6
Kurzhals, Franz, Arbeiter, Danzigerstr. 159 c
Kusch, Hedwig, Köchin, Cecilienstr. 11
— Marta, Haushälterin, Danzigerstr. 3
Kuschel, Oskar, E, Kaufmann, Pommerscheſtraße 16
Kuschelewitz, Raphael, Kutscher, Taubenwasserweg 11
Kuschinski, Artur, Postaushelfer, Pommerscheſtraße 26
Kuschnitzki, Eugen, Danzigerstr. 154
Kustusch, Johann, Stadthauptkassenbuchhalter, Frantziusstr. 16
Kuszynski, Sophie, Privatiere, Wegnerstr. 4
— Victor, Kaufmann, Wegnerstr. 4
Kutowski, Franziska, Nähterin, Danzigerstr. 111
— Johann, Arbeiter, Danzigerstr. 111
— Johannes, Tischler, Glettkauerstr. 11
— Monika, Kind, Danzigerstr. 117
— Paul, Zimmermann, Danzigerstr. 131 a
Kutscher, Rosa, Rentiere, Talmühlerweg 7
Kutschke, Max, Kaufmann, Gartenstr. 20
Kutschikowski, Johann, Neustädt.-Str. 1
Kuttenkeuler, Antonie, Rentiere, Hubertusallee 3
Kuttny, Margarete, Schneiderin, Danzigerstraße 32
— Paul, Maler, Danzigerstr. 32
Kutzner, Robert, Stadthauptkassenkassierer, Moltkestraße 2
Kux, Anne, verw. Königl. Steuerinspektor, Annenstraße 8
Kwasniewski, Paul, Privatsekretär, Seestr. 4
Kwiatkowski, Anna, Dienstmädch., Cecilienstr. 6
— Franz, Arbeiter, Danzigerstr. 127
— Berta, verw. Kutscher, Glettkauerstr. 14
Kwidzinski, Anna, Dienstmädchen, Moltkestr. 3
— Bruno, Postaushelfer, Elisabethstr. 16a
— Robert, Arbeiter, Elisabethstr. 16a
Kyser, Franz, Hauptmann, Bülowallee 21

L

Laaser, Richard, E, Maurergeselle, Eissenhardtstraße 37
Labandt, Johannes, Arbeiter, Danzigerstr. 84
Labudda, Albert, Arbeiter, Pommerscheſtr. 39 a
— Anna, Aufwärterin, Wäldchenstr. 14
— Gertrud, Dienstmädchen, Danzigerstr. 106
— Gertrud, Fräulein, Pommerscheſtr. 39 a
— Helene, Aufwärterin, Elisabethstr. 18
— Johann, Bürovorsteher, Schmiedestr. 1/3
— Johannes, Zimmergeselle, Danzigerstr. 144 b
— Josef, Arbeiter, Heinrichsallee 37
— Josef, Arbeiter, Glettkauerstr. 26
Labuhn, Maria, Witwe, Mühle Steinfließ
Lackner, Erna, Frau, Seestr. 35
— Gustav, Oberbahnassistent a. D. Seestr. 37
— Otto, E, Kaufmann, Seestr. 35, ☎ 33
Laddach, E, Paul, Zimmergeselle, Brombeertalweg 13

Lademann, Franz, Tischler, Südstr. 72/74
— Gertrude, Dienstmädchen, Wäldchenstr. 2 a
— Johann, Kutscher, Schefflerstr. 1/3
— Leo, Arbeiter, Waldstr. 3
— Marie, Rentenempfängerin, Seestr. 8
— Theophil, Hausdiener, Eissenhardtstr. 13
— Helene, Witwe, Waldstr. 2
— Johann, Arbeiter, Waldstr. 2 a
Ladwig, Bernhard, Lehrer a. D., Seestr. 1
Lafin, Clara, Fräulein, Wilhelmstr. 13
Laga, August, Maschinenheizer, Elisabethstr. 19
— Rosalie, Witwe, Elisabetstr. 19
Lagies, Anna, Dienstmädchen, Parkstr. 25
Lahde, Alb., Schiffszimmermann, Danzigerstr. 35
Lalowski, Johann, Arbeiter, Danzigerstr. 159
Lambeck, Veronika, Fremdenheim-Inhaberin, Wilhelmstr. 13
Lams, Johann, Kasernenwärter a. D., Eissenhardtstraße 36/38
Lanckowsky, Anna, Rentiere, Eissenhardtstr. 42
Landeck, Hermann, Oberst, Danzigerstr. 66
Landecker, Leopold, Zahnarzt, Seestr. 48, Fernspr. 320
Landmann, Gertrud, Stütze, Danzigerstr. 21
Landsberu, Adele, verw. Geh. Medizinalrat, Wegnerstr. 2
Landt, Robert, E, Rentier, Danzigerstr. 33
Landwirtschaftliche Winterschule, Konradshammerweg 23, Fernspr. 142
Landwirtschaftlicher Hausfrauenverein, Verkaufsstelle, Danzigerstr. 25
Landw. Verkehrsbüro, Am Markt 3, Eingang Gr. Unterführung

Landwirtschaftliches Verkehrsbüro

Vermittelung von An- und Verkauf von Grundstücken jeder Art und Größe und Beschaffung von Hypotheken.

Gegr. 1891. Prima Referenzen.

Langanke, Anna, Verkäuferin, Königstr. 8
Lange, Antonie, Aufwärterin, Hochwasser
— August, Beamter a. D., Pommerscheastr. 3
— Charlotte, Lehrerin, Bergerstr. 8
— Elfriede, Studierende, Luisenstr. 10
— Emil, Militär-Invalide, Wäldchenstr. 14
— Emil, Eisenbahnbetriebsingenieur a. D., Bergstr. 2
— Erich Maler, Lohaußstr. 3
— Ernst, Friseurgehilfe, Seestr. 13
— Ernestine, verw. Gutsbesitzer, Luisenstr. 10/12
— Franziska, verw. Kanzleirat, Bergerstr. 8
— Friedrich, Monteur, Nordstr. 77
— Gustav, E, Kaufmann, Kaiserhöhe 15, Fernspr. 236
— Helene, Frau Hauptmann a. D., Eissenhardtstraße 9
— Helmuth, Bürogehilfe, Südstr. 73
Dr. Lange, Julius, Professor, Schulstr. 7
— Karoline, verw. Spediteur, Bismarckstr. 30
Lange, Margarete, Fräulein, Cecilienstr. 11
— Martha, Fräulein, Parkstr. 62
— Martha, Pensionatsinhaberin, Bismarckstraße 30
— Rosa, Stütze, Schäferstr. 37
— Rosalie, Dienstmädchen, Cecilienstr. 4
— Sophie, verw. Bahnhofsinspektor, Cecilienstraße 11
Langenheim, August, Postschaffner, Südstr. 71
Langenscheidt, Dorothea, Frau Oberleutnant, Parkstr. 12
Langer, Franz, Dekorateur, Benzlerstr. 2
Langguth, Hans-Günther, Schüler, Wilhelmstraße 48
Langkau, Joachim, fr. Hofmeister, Gr. Unterführung 9
Langkowski, Minna, Dienstmädchen, Danzigerstraße 48
Langowski, Wladislaus, Kaufmann, Seestr.
Languth, Gustav, Zigarrengeschäft, Seestr. Fernspr. 371, Privatwohnung: Am Markt
Langwald, Waldrestaurant, Gr. Stern, Fernspr.
Langkoff, Louis, E, Kaufmann, Wäldchenstr. Danzig, III. Damm 7/8
Lanzendörfer, Karl, Privatier, Südstr. 7/9
— Richard, Konditor, Südstr. 7/9
Laschewski, August, Landarbeiter, Wäldchenstraße 45/47
Laschke, Bertha, verw. Kgl. Oberrevisor, Moltkestraße 3
Laschky, Robert, Geometer, Schwedenhofstr.
Lasinski, Ignatz, Geh. Sanitätsrat Dr. med., Südstraße 18
Laskowski, Arnold, E, Rentier, Rickertstr.
— Franz, Bürovorsteher, Seestr. 27
Last, Grete, Frau, Danzigerstr. 15
— Wanda, Wirtschafterin, Stolzenfelsallee
von Laczewski, Anton, Privatier, Elisabethstraße 4
— Marie, Lehrerin, Elisabethstr. 4
Laszewski, Hermann, E, Rentier, Bismarckstr.
Latt, Hermann, Maler, Elisabethstr. 14
Lat, Gertrud, Frau, Danzigerstr. 59
Latza, Karl, Tischlermeister, Promenadenstraße 21/23
— Rosalie, Dienstmädchen, Seestr. 46
Lau, Anna, Schülerin, Gerichtsstr. 16
— Auguste, Filialleiterin, Seestr. 27
— Emil, Rentier, Delbrückallee 2
Dr. Lau, Erich, Direktor des Nahrungsmitteluntersuchungsamtes für die Provinz Westpreußen, Eissenhardtstr. 13
Lau, Fritz, Kgl. Eisenbahnsekretär, Bismarckstraße 4
— Gertrud, gepr. Meisterin der Damenmode, Promenadenstr. 11
— Hedwig, Fräulein, Seestr 27
— Theodor, Rentier, Baedeckerweg 11
— Valeska, Witwe, Promenadenstr. 11
Laube, Walter, Rechtsanwalt und Notar, Kriegsgerichtsrat, Wilhelmstr. 45
Lauche, Helene, Witwe, Bismarckstr. 29

Dr. Laue, Erich, Stadtrat, Gerichtsassessor a. D. Parkstr. 52, ☎ 403
Lawrenz, Hedwig, Witwe, Haffnerstr. 17
— Hermann, E, Maurer, Elisabethstr. 18
— Olga, Schneiderin, Haffnerstr. 17
Lebensmittelamt, Wilhelmstr. 21, ☎ 48
Leber, Wilhelm, Schuldiener, Königstr. 39/41
Leberke, Karl, Lehrer und Organist a. D. Bergstr. 4 a
von Lebinski, Julius, Tischler, Frantziusstr. 9
Lebius, Eva, verw. Regierungsrat, Eissenhardtstraße 40
Ledtke, Franziska, Dienstmädchen, Viktoriastr. 5
Leeg, Karl, E, Kgl. Baurat, Königstr. 20
Leffeldt, Anna, Witwe, Gr. Unterführung 7
Lehmann, Amalie, Hausmädchen, Schulstr. 29/33
— Anna, Dienstmädchen, Hochwasser
— Anna, Dienstmädchen, Rickerstr. 30
— Anna, Hausmädchen, Pommerschestr. 22
— Anton, Monteur, Elisabethstr. 6
— August, Tischler, Schmiedestr. 7
— August, Heizer, Pommerschestr. 34
— August, E, Kaufmann, Bülowallee 19, ☎ 130
— Elisabeth, Frau, Sedanstr. 4
— Elvire, verw Kaufmann, Bülowallee 9
— Hans, Schüler, Parkstr. 53
— Hermann, Bahnbeamter a D., Kiefernweg 2
— Horst, Kind, Danzigerstr. 129
— Johann, Maurer, Gr Katzerstr. 17
— Johann, Maurergeselle, Südstr. 100
— Johann, Schuhmacher, Danzigerstr. 145
— Josef, Arbeiter, Gerichtsstr. 19
— Julianne, Witwe, Gr. Katzerstr. 19
— Margarete, Verkäuferin, Bergstr. 10
— Marie, Dienstmädchen, Markt 2
— Marta, Buchhalterin, Kiefernweg 2
— Michael, Kriegsinvalide, Elisabethstr. 16
— Otto, Gerichtsbote, Kastellan, Bergstr. 10
— Rosalie, Arbeiterin, Gerichtsstr. 19
— Rose, Rentiere, Bismarckstr. 31
— Stephanie, Fräulein, Wäldchenstr. 22
— Susanna, Witwe, Gr. Katzerstr. 23
— Veronika, Lehrfräulein, Rickertstr. 19
Lehn, Agnes, verw. Kanzleirat, Südstr. 4/6
Lehnert, Christiane, verw. Apotheker, Danzigerstraße 36
— Johanne, Dienstmädchen, Danzigerstr. 53
Lehrerinnenerholungsheim, Schulstr. 61
Leibner, Adelheid, Verkäuferin, Südstr. 78
— Lina, verw. Schneidermeister, Südstr. 78
Leidig, Leopold, E, Landwirt, Wilhelmstr. 39/39 a
Leiding, Käte, Hausmädchen, Roonstr. 8
Leidreiter, Elise, verw. Hauptmann, Baedeckerweg 1
Leimkohl, Julius, E, Schlossermeister, Schäferstraße 11, ☎ 227
Leinhos, Otto, Rentier, Moltkestr. 4
Leinweber, Paul, Bankdirektor, Schulstr. 37, ☎ 139
Leipholz, Alma, verw. Rentiere, Frantziusstraße 19
Leiske, Ursula, Kind, Brombergstr. 22
Leiß, Johann, Arbeiter, Pommerschestr. 40 a
— Johannes, Straßenaufseher, Pommerschestraße 40 a
— Karl, Vermessungsarbeiter, Pommerschestraße 24 b
Leist, Margarete, Gesanglehrerin, Bismarckstraße 12
Leitner, Minna, Dienstmädch., Brombergstr. 29
„Leliva", Villa, Bismarckstr. 15
Lelleck, August, Arbeiter, Gr. Katzerstr. 9
— August, Kutscher, Neustädterst. 24
— Franz, Arbeiter, Danzigerstr. 121
— Johann, Arbeiter, Danzigerstr. 158
Lellwitz, Johannes, Tischler, Elisabethstr. 21
— Mathilde, Witwe, Glettkauerstr. 7 a
— Richard, Klempner, Schmiedestr. 5
Lemberg, Karoline, Rentiere, Charlottenstr. 12
Lemke, Elisabeth, Hausmädchen, Danzigerstr 95
— Johanna, Dienstmädchen, Rickertstr. 6/8
— Johannes, E, Hauseigentümer, Elisabethstr.5
— Otto, Oberzollsekretär, Bismarckstr. 24
Lempohl, Herbert, Pflegekind, Frantziusstr. 51
Leng, Amalie, Filialleiterin, Seestr. 42
Lengnik, Walter, Rentier, Brombergstr. 29, ☎ 260
Lenk, Clara, Plätterin, Haffnerstr. 17
— Elise, Wirtschafterin, Schwedenhofstr. 9
Lenser, Gustav, Arbeiter, Waldstr. 4
— Marta, verw. Hegemeister, Wilhelmstr. 19
Lentz, Ernst, Professor a. D., Danzigerstr. 60
von Lentzke, Marta, Privatiere, Wegnerstr. 11
Lenz, Emil, Theatermeister, Südstr. 79
— Kurt, Elektriker, Südstr. 79
— Richard, Werkmeister, Parkstr. 1
Lenzig, Reinhold, Monteur, Pommerschestr. 15
Leo, Alfred, Reitlehrer, Dünenstr. 5
Leonhardt, Charlotte, Schülerin, Schulstr. 23
Lerbs, Marie, Hausmädchen, Eissenhardtstr. 23
Lesdin, Bertha, Dienstmädchen, Delbrückallee 1
Dr. Leske, Otto, Ingenieur, Rickertstraße 7, ☎ 344
von Leski, Emilie, Frau, Wilhelmstr. 47
Lessin, Ernst, Tapezier und Dekorateur, Südstraße 30
Leßnau, Klemens, Arbeiter, Waldstr. 4
Leßner, Anton, Arbeiter, Pommerschestr. 24 b
Lestin, Marie, Dienstmädchen, Schulstr. 4
Lettau, Margarete, Dienstmädchen, Ernststr. 2
Letzin, Franz, Schuhmachergeselle, Haffnerstraße, 19/21
Leupold, Marie, Frl. Rentiere, Schäferstr. 33
Leutloff, Martha, Dienstmädchen, Schefflerstr. 12
Lewin, Ludwig, Rentier, Königstr. 8
Lewanczyk, Karl, E, Rentier, Eissenhardtstr. 19
Lewandowski, Adolf, Kaufmann, Taubenwasserweg 11, ☎ 325

Adolf Lewandowski
Reitsaal u. Pferdehandlung
Taubenwasserweg 11. Telephon 325

Lewandowski, Aloysius, Kaufmann, Südstr. 197
— Anna, Dienstmädchen, Seestr. 64/66
— Anton, Pensionär, Pommerschestr. 17
— Franziska, Fräulein, Seestr. 26
— Johannes, Mag.-Assistent, Annenstr. 8
— Josef, Arbeiter, Konradshammerstr. 3/5
— Karl, Bürobeamter der Kaiserl. Werft, Eissenhardtstr. 23
— Marianne, Nähterin, Eissenhardtstr. 26
— Selma, Krankenschwester, Badestr. 3
— Valentin, Arbeiter, Glettkauerstr. 26
Lewanzek, Marie, Witwe, Grenzfließ
Lewanzyck, Josef, Kind, Elisabethstr. 14
Lewerenz, Ernst, Kaiserl. Geh. Konstruktionssekretär i. R. M. A. Berlin, Danzigerstr. 12
Lewicka, Maria, verw. Gerichtsassistent, Eichendorffstr. 9
Leyk, Anna, Stubenmädchen, Kaiserhöhe 4
Leykum, Erich, Marineoberstabsingenieur a. D., Charlottenstr. 12
Lichtenfeld, Georg, E, Rentier, Südbadstr. 8
Lichtspielhaus, (Bes. A. Häusler) Seestr. 30, ☎ 80
Lickfett, Helene, verw. Rentiere, am Markt 11
— Oskar, Privatier, Danzigerstr. 88
Liebenau, Hedwig, Krankenpflegerin, Danzigerstraße 47
Liebenow, Wilhelm, Eisenbahngehilfe a. D., Danzigerstr. 72
von Liebermann, August, E, Oberpräsidialrat, Baedeckerweg 9, ☎ 111
Liebert, Henriette, E, verw. Kaufmann, Wäldchenstraße 44
— Martha, Hausmädchen, Kronprinzenstr. 10
Liebke, Anton, Arbeiter, Gerichtsstr. 19
— August, Steinsetzer, Wäldchenstr. 23
— Karl, Arbeiter, Neustädterstr. 2
— Martha, Witwe, Danzigerstr. 163
— Ottilie, Witwe, Danzigerstr. 159
Liebon, Johann, Arbeiter, Elisabethstr. 18
— Martha, Hausmädchen, Schulstr. 35
Liebrecht, Emma, verw. Landwirt, Franziusstraße 19
— Oswald, Drechsler, Elisabethstr. 6
Liecke, Johanna, Kinderfrau, Eissenhardtstr. 401
Liedig, Oskar, Friseur, Seestr. 34
Liedke, Ina, Frau, Wegnerstr. 13/17
Liedmann, Anton, Schuhmachermeister, Wegnerstraße 13/17
— Martha, Zuarbeiterin, Wilhelmstr. 16
Liedtke, Anna, Dienstmädchen, Danzigerstr. 136
— Franz, Arbeiter, Danzigerstr. 11
— Klara, Maurerwitwe, Franziusstr. 8
— Lotte, Fräulein, Eissenhardtstr. 4/8
— Marie, Fräulein, Schwedenhofstr. 6
— Marie, Witwe, Danzigerstr. 154
— Otto, Rentier, Parkstr. 41
— Otto, Arbeiter, Danzigerstr. 134.
— Wilhelm, Rentier, Danzigerstr. 75.
Liek, Johanna, verw. Seminarlehrer, Schäferstraße 6
Lierau, Franz, Amtsgerichtsrat, Hauptmann d. L., Seestr. 1
Liesch, August, Monteur, Südstr. 87
Lieske, Agathe, Dienstmädchen, Dünenstr. 1
— Anna, Arbeiterin, Gartenstr. 20
— Anna, Aufwärterin, Königstr. 21 a
— Anna, Köchin, Eissenhardtstr. 4/8
— August, Arbeiter, Gr. Katzerstr. 19
— Franziska, Aufwärterin, Schulstr. 61
— Josef, Stellmachermeister Danzigerstr. 94.
— Josepha, Plätterin, Badestr. 4
Ließke, Ottilie, Witwe, Neustädterstr. 2
— Otto, Schüler, Danzigerstr. 138
Lietz, Frieda, Handelslehrerin, Danzigerstr. 114
— Julius, Kaufmann u Fabrikant, Danzigerstraße 114, ☎ 191
— Luise, Lehrerin a. D., Kronprinzenstr. 4
— Luise, Witwe, Schulstr. 14
— Mathilde, Rentiere, Kronprinzenstr. 4
— Minna, verw. Kaufmann, Parkstr. 45
— Monika, Verkäuferin, Südstr. 57
Lietzau, Katharina, verw. Rentier, 68
— Marie, E, verw. Kaufmann, Am Markt 1
— Moritz, Kaufmann, Wilhelmstr. 13.
Lietzmann, Ernst, Maurer, Glettkauerstr. 7 a
Lietzner, Ida, verw. Zollaufseher, Südstr. 68
Dr. Lilienfeld, Oskar, Referendar, Promenadenstraße 25, part.
Lilienthal, Otto, Magistratsassistent, Parkstr. 41
Lilla, Rosalie, Witwe, Herbststr. 6
Limberg, Josefine, Witwe, Danzigerstr. 153 b
— Martha, Hausmädchen, Bülowallee 4
— Klemens, Stellmacher, Pommerschestr. 11 a
Linde, Lina, Dienstmädchen, Sedanstr. 1
— Ottilie, Witwe, Südstr. 87
— Otto, Vollziehungsbeamter a. D., Bergerstraße 8
„Linden-Villa" Villa, Bismarkstr. 22 24
Lindemann, Martha, Frau, Eissenhardtstr. 23
Dr. Lindemann, Max, Sanitätsrat, Am Markt 10, ☎ 198
Lindenau, Bruno, Drogerie, Seestr. 37, (Hauptgeschäft Oliva, Markt 6), ☎ 223

Lindenau's Drogerie
Spezialhaus für
Telefon Nr. 223 **Photo-Artikel** Seestr. Nr. 37

Lindenberg, Franz, Rentier, Danzigerstr. 40
Lindnau, Else, Fräulein, Eissenhardtstr. 4/8
Lindner, Marie, Rentenempfängerin, Danzigerstraße 47
— Marie, Lehrerwitwe, Seestr. 35
Lingmann, Heinrich, Invalide, Schulstr. 8
Lingman, Anna, Fräulein, Danzigerstr. 145.
Link, August, Arbeiter, Strandweg 7
— Ella, Kindermädchen, Gromschallee 9
— Josef, Arbeiter, Elisabethstr. 20
— Marie, Hausmädchen, Südstr. 81
Lion, Otto, E, Ingenieur, Brombergstr. 10
Lipkowski, Anna, Fräulein, Danzigerstr. 132
Lippka, Wally, Dienstmädchen, Karlikauerstraße 3

Lippke, Emilie, Lehrerwitwe, Moltkestr. 11
— Frida, Frau, Schulstr. 10
— Fritz, Mechaniker, Schulstr. 10
— Mathilde, Pensionatsinhaberin, Moltkestraße 11
— Wilhelm, E, Architekt, Schulstr. 11a, 141

Architekturbüro W. & G. Lippke
Zoppot und Danzig.
Architekten und gerichtliche Bausachverständige.
Büro Zoppot: Schulstrasse 11a
Fernsprecher 141
Büro Danzig: Trojangasse 8
Fernsprecher 3067
Bauprojekte und Bauleitungen,
Anfertigung von Gutachten,
Gebäudetaxen,
Brandschadenregulierungen.
Technische Auskunftsstelle für die Gemeinnützige Baugenossenschaft Zoppot.

— Wilhelmine, Witwe, Danzigerstr. 103
Lipski, Bernhard, Kind, Danzigerstr. 32
— Stefanie, verw. Besitzer, Südstr. 83
v. Lipski, Mary, Fräulein, Lohausstr. 3
Lipsky, Martha, Fräulein, Eissenhardtstr. 15
Lisakowski, Gerhard, Kind, Gartenstr. 20
Lisius, Albert, Arbeiter, Pommerscheestr. 21
Liß, Anna, Witwe, Heinrichsallee 32
— Friedrich, Invalide, Danzigerstr. 123
— Rudolf, Arbeiter, Grenzlauerstr. 18
Lissewski, Helene, verw. Wasserbauwart, Roonstraße 4
Lißner, Katarina, Fräulein, Rickertstr. 17
v. List, Max, Hauptmann, Eissenhardtstr. 11
Littwin, Ignatz, Schuhmacher, Schäferstr. 16
— Lucie, Witwe, Wegnerstr. 10
— Marie, Dienstmädchen, Wilhelmstr. 66
— Marie, Hausmädchen, Schulstr. 3
— Martha, Dienstmädchen, Bismarkstr. 23
— Paul, Arbeiter, Franziusstr. 13
— Walter, Schüler, Grünholzstr. 2.
Litzau, Frida, Dienstmädchen, Cecilienstr. 3
Litzbarzki, Helene, Schneiderin, Pommerscheestraße 3.
Livonius, Beate, verw. Gutsbesitzer, Gromschallee 2.
— Hedwig, verw. Gutsbesitzer, Grommschallee 2
Lobjinski, Margarete, Hausmädchen, Rickertstraße 37
Lobodzinski, Stanislawa, Dienstmädchen, Roonstraße 6
v. d. Lochau, Marie, Rentiere, Schulstr. 26
Lockmann, Richard, Oberstleutnant, Danzigerstraße 53.
Loebel, Max, techn. Oberbahnassistent, Danzigerstraße 36
Loeck, Paul, E, Kgl. Eisenbahn-Obersekretär, Rechnungsrat, Uhlandstr. 10
Loeffelbein, Johanna, Privatiere, Danzigerstraße 78a
Loepke, Gustav, Schiffsführer, Danzigerstr. 131
— Margarete, verw. Kgl. techn. Eisenbahnsekretär, Parkstr. 41.
Loerke, Amanda, verw. Rechnungsrat, Parkstraße 40
Löschmann, Friedrich, Maurer, Brombeertalerweg 11
— Gertrud, Dienstmädchen, Danzigerstr. 129
— Heinrich, Zimmergeselle, Neustädterstr. 2
— Karl, Zimmermann, Südstr. 44/46
— Marie, Dienstmädchen, Seestr. 48
— Robert, Arbeiter, Danzigerstr. 129.
Lövinsohn, Martin, Kaufm., Danzigerstr. 25
Loewen, Gustav, Rentier, Konradshammerstraße 25
— Jakob, Rentier, Danzigerstr. 3
Löwendrogerie, (Besitzer Ammon) Danzigerstraße 25, 356
Loewens, Ed., Firma, Posamentier- und Weißwarenhandlung, Seestr. 27, (Hauptgeschäft Danzig), 5
Loewenstein, Rosalie, Kaufmannswitwe, Cecilienstraße 9
Logierhaus, Nordstr. 6, 73
Lohauß, Käte, Musiklehrerin, Danzigerstr. 16
— Meta, E, verw. Amtsvorsteher, Danzigerstraße 16
„Lohengrin" Villa, Wäldchenstr. 42
Lohrenz, Emil, Bahnarbeiter, Danzigerstr. 96
— Georg, Hotelier, Seestr. 31, 77
— Gustav, E, Hauseigentümer, Wäldchenstr. 19
v. Lojewski, Ella, Frau, Bergerstr 6b
Loormann, Hermann, Rentier, Seestr. 13
Lorentz, Friedrich, Dr. phil., Seestr. 36
Lorenzen, Lorenz, Rentier, Schäferstr. 19a
Loroff, August, Arbeiter, Danzigerstr. 156
— Gertrud, Hausmädchen, Danzigerstr. 36
— Hedwig, Kind, Neust. Str. 1
Lorwein, Georg, E, Rentier, Eichendorffstr. 1
Loselein, Franz, Bahnhofswirt, Bahnhof
Loth, Katarina, verw. Kgl. Förster, Bergerstr. 21
Lottermoser, Kurt, Schüler, Gr. Unterf. 7
Loubier, Martha, E, verw. Kaufmann, Rickertstraße 37
Lougear, Adalbert, Rektor a. D., Danzigerstraße 70
Louis, Ernestine, Witwe, Pommerscheestr. 30
— Meta, verw. Kunstmaler, Südstr. 43
— Paul, Arbeiter, Königstr. 47
Lowien, Emil, Rechnungsrat, Bergstr. 2
— Eva, verw. Staatsanwalt, Danzigerstr. 40
Lubanski, Maria, Aushülfe, Rickertstr. 18/20
Lubnau, Karl, Arbeiter, Franziusstr. 13
Lubner, Agnes, Dienstmädchen, Königstr. 4
— Marie, Dienstmädchen, Parkstr. 63a
Lubotzki, Marie, Dienstmädchen, Eichendorffstraße 5

Lubotzki, Valerie, Hausmädchen, Grünholzstr. 3
Lubrutzki, Anna, Dienstmädchen, Seestr. 64/66
Lucas, Elsbeth, verw. Kreisbaumeister, Parkstr. 12
— Else, Lehrerin, Parkstr. 12
Lucht, Fritz, Kaufmann, Königstr. 4, ☎ 252
— Willy, Wurstfabrikant, Pommerschestr. 20, ☎ 113
Luchterhand, Gerda, Kinderfräulein, Taubenwasserweg 11
„Lucia"-Villa, Marienstr. 3/5
„Luise" Villa, Eissenhardtstr. 16
„Luise" Villa, Danzigerstr. 62
Luckas, Erdmuth, Rentenempfängerin, Wäldchenstraße 16
Luckmann, August, Postsekr. a. D. Wegnerstr. 1
Lucks, Auguste, Lehrerin a. D., Wilhelmstr. 3
— Wilhelm, Rentier, Roonstr. 6
Ludwig, Clara, Rentiere, Baedeckerweg 11
— Clemens, Musiker, Schmiedestr. 1/3
— Eduard, E, Rentier, Pommerschestr. 29
— Ernst, Fleischermeister, Pommerschestr. 31, ☎ 140
— Marta, Frau, Alexanderstr. 6
— Rudolf, Bäckergeselle, Danzigerstr. 132
Lübeck, Ernst, Kind, Pommerschestr 28
— Marie, Hausmädchen, Charlottenstr. 14
Lück, Clemens, Lehrer, Schulstr. 36
Lüdecke, W., Bahnspedition, (Inh. Erich Richter), Schulstr. 12, ☎ 42
— Maria, verw. Superintendent, Danzigerstr. 3
Lüdtke, Anna, Köchin, Charlottenstr. 16
— Auguste, Rentiere, Danzigerstr. 41
— Hermann, Bäcker, Südstr. 55
— Marie, E, verw. Staatsanwaltschaftssekretär, Wilhelmstr. 13
— Wilhelmine, Dienstmädchen, Seestr. 6a
Lützow, Hulda, Hausmädchen, Heidebergstr. 19
Lützow, Therese, verw. Lehrer, Schäferstr. 5
Lujewski, August, Arbeiter, Glettkauerstr. 3
Lukas, Margarete, Kinderfräulein, Hubertusallee 16
Lukowitz, Valentine, Witwe, Parkstr. 28
Lukowski, Margarete, Telefonistin, Danzigerstraße 52
Lull, August, Zimmermann, Elisabethstr. 17
— Hermann, Maurer, Strandweg 7
— Ottilie, Witwe, Pommerschestr 28
v. Lumm, Gertrud, verw. Major, Schäferstr. 27
Lundrau, Sigurd, Bankbeamter, Südstr. 4/6
Lunkert, Else, Hausmädchen, Königstr. 4
Lutter, Max, Dachdecker, Gr. Katzerstr. 21
Lyzeum, Schulstr. 18

M

Maaß, Anna, verw. Rentiere, Pomm. Str. 46/48
— Gertrud, Hausmädchen, Kaiserhöhe 1
Mach, Anna, Dienstmädchen, Brombergstr. 12
— Anastasia, Witwe, Pommerschestr. 39
— Albert, Arbeiter, Gr. Katzerstr. 19
— Elisabeth, Kontoristin, Frantziusstr. 18
— Hedwig, Bürogehilfin, Frantziusstr. 18
— Martha, Dienstmädchen, Seestr. 26
— Otto, Uhrmacher, Frantziusstr. 18

Otto Mach, Uhrmacher
Reparaturwerkstätte
Frantziusstr. 18.

— Valerie, Dienstmädchen, Haffnerstr. 5
— Wilhelmine, Geschäftsinhaberin, Frantziusstraße 18. Abholestelle der „Zopp Ztg.".
Macholl, Franz, Arbeiter, Neustädterstr. 58
— Josef, Kaufmann, Talmühlerweg 12/14
— Marie, Dienstmädchen, Seestr. 50
— Otto, Maurer, Frantziusstr. 9
— Walter, Arbeiter, Frantziusstr. 9
Maciejewski, Felix, Malermeister, Eissenhardtstraße 16
Mack, Klara, verw. Geh. Justizrat, Schulstr. 47
Mackowsky, Gertrud, verw. Rentier, Schulstr. 59
Maczkowski, Hedwig, Kinderfräulein, Eissenhardtstr. 29
— Kasimira, Schneiderin, Bülow-Allee 9
Mäcklenburg, Emilie, verw. Musikdirektor, Schulstr. 34
v. Maercker, Luise, E, verw. Majoratsherr, Delbrückallee 7, ☎ 381
Maerker, Johannes, Kämmereihauptkassenbuchhalter a. D., Pommerschestr. 15
Maertens, Maria, Rentiere, Schulstr. 63
März, Emil, Arbeiter, Neustädterstr. 24
— Hermann, Eisenbahner, Danzigerstr. 101
Maerz, Otto, Rentier, Schulstr. 38
Mäser, Amalie, Witwe, Südstr. 72
Magdalinski, August, Malermstr., Südstr. 44 46
Magdanz, August, Rentier, Victoriastr. 5
Magistrat (Rathaus), Schulstr. 23/25, ☎ 4, 8, 32, 62, 64, 68
Maglin, Emma, Hausmädchen, Brombergstr. 9
Mahlich, Paul, Klempner, Brombeertalerweg 13
Mahlstedt, Friedrich, Privatier, Schäferstr. 18
Mahncke, Heinrich, Rentier, Schwedenhofstr. 6
— Marie, verw. Rittergutsbes., Frantziusstr. 55
Mahrten, Anna, Lehrerin a. D., Eichendorffstr. 9
Maina, Carl, Landschaftsgärtner, Lohaußstr. 3

Carl Maina
Landschaftsgärtner
Lohausstrasse 3
Koniferenschule
:-: Immergrün-Pflanzen :-:
Obstbäume
Fruchtsträucher
Rosen und Stauden

Maisenbacher, Anna, Stütze, Gr. Unterführung 3, I
v. Majewski, Franz, Rentier, Pomm. Str. 2
Majewski, Hermogenes, Südstr. 21
— Klaus, Kind, Annenstr. 10
Makiela, Valerian, Kellner, Schäferstr 7 b
Makowski, Anton, Lehrer a. D., Wilhelmstr. 52
Makowska, Marga, Frau, Wegnerstr. 4
Makurad, Helene, Hausmädchen, Seestr. 25
Makurat, Leo, Arbeiter, Danzigerstr. 133
Malewska, Martha Hausmädchen, Gerichtsstr. 10
Malewski, Therese, Lehrerin a. D., Cecilienstr. 3
Malingrianx, Marie, verw. Kaufmann, Seestr 16
Malinka, Auguste, Hausmädchen, Schwedenhofstraße 4
Malinowski, Anna, Hausmädchen, Brombergstraße 2
Malinowski, Onufrius, E, Grenzfließ
— Wladislaus, Dekorateur, Wäldchenstr. 45/47
Malitz, Dora, Frau, Kaufmann, Badestr. 6 8
von Malleck, Josef, Arbeiter, Danzigerstr. 146
Mallon, Paul, E, Direktor der Ostdeutschen Handelsgesellschaft, Südstr. 93, 281
von Malotki, Martha, Plätterin, Wegnerstr. 10
Malz, Anna, Witwe, Wäldchenstr. 19
— Paul, Malergehilfe, Danzigerstr. 133
Malz, Anna, Hausmädchen, Danzigerstr. 145
— Helene, Frau, Gr. Katzerstr. 15
— Julianna, Witwe, Danzigerstr 145
Mandel, Franz, Gerichtsvollzieher a. D., Wegnerstr. 7
Mandowski, Maria, Oberlehrerin, Wegnerstr. 11
Mangelsdorff, Hedwig, verw. Kaufmann, Parkstr. 45
Mania, Julianna, Witwe, Grenzfließ
Manikowski, Herbert. Monteur, Wilhelmstr. 24
Mankowski, Aloysius, Briefträger, Südstr. 21
Mann, Angelika, Fraue Schwester, Danziger Straße 31 a
Manowski, Johanna, Aufwärterin, Schäferstr. 7
Manschotta, Josef, Arbeiter, Danzigerstr. 121
— Rosalie, Witwe, Danzigerstr. 121
Manski, Marta, verw. Rentiere, Wilhelmstr. 52
— Theodor, E, Rentier, Eichendorffstr. 8
Manstein, Anna, verw. Oberpostinspektor, Parkstraße 41
Manteuffel, Julius, Proviantamts-Direktor, Wilhelmstr. 53
Mantkowski, Eva, Witwe, Danzigerstr. 69
— Johann, Kassierer, Schäferstr. 13 b
— Klara, Plätterin, Danzigerstr. 69
Manuth, Anna, Hausmädchen, Cecilienstr. 7
— Josef, Schuhmachermeister, Bismarckstr. 15
Manz, Moritz, Ingenieur, Promenadenstr 28/30 (Danzig: Hansaplatz 12)
Manzey, Franziska, Rentiere, Danzigerstr. 2
Manszewska, Hedwig, Filialleiterin, Cecilienstr 4
Mappes, Elisabeth, Klavierlehrerin, Moltkestr. 11
— Helene, verw. Obersteuerkontrolleur, Kastanienallee 4
March, Marie, verw Rechnungsrat, Bismarckstraße 8
Marchand, Berta, verw. Pfarrer, Luisenstr. 8
Marcheion, Marianna, Witwe, Danzigerstr. 125
Marcus, Berl, Kaufmann, Rickertstr. 7
Marczinke, Rudolf, Kaufmann, Südstr. 48
Marczinski, Margarete, verw. Kontrollinspektor, Roonstr. 2
Marczynski, Amalie, Hausmädchen, Frantziusstraße 25
„Margarete", Villa Heinrichsallee 7
„Margot", Villa Danzigerstr. 41
Margull, Anna, Rentiere, Herbststr. 12
— Emma, verw. Kaufmann, Wilhelmstr. 33
Maria Himmelfahrtskapelle, kath., Nordstr. 15
„Maria", Villa Nordstr. 11/11 b
„Marie", Villa Danzigerstr. 25
„Marie-Dorothea", Villa Wilhelmstr. 13
Marin, Paul, Töpfer, Brombeertalerweg 13
Markert, Agnes, E, verw. Gutsbesitzer, Eissenhardtstraße 7
Markgraf, Vera, Frau, Wilhelmstr. 54
Markowski, Albert, Installateur, Parkstr. 39
Markowski, Franz, Landarbeiter, Eissenhardtstraße 4/8
— Josef, Arbeiter, Glettkauerstr. 24
Markus, Hedwig, Pflegekind, Danzigerstr. 2
Marloh, Liesbet, verw. Baurat, Luisenstr. 10/12
Marquardt, Katharina, Aufwärterin, Brombeertalerweg 6
Marschalkowski, Anna, Schülerin, Waldstr. 2 a
— Eugen, Gärtner, Südstr. 82
— Julius, E, Gärtner, Südstr. 82
— Marta, Schneiderin, Danzigerstr. 97
— Paul, Arbeiter, Danzigerstr. 65
Marschall, Anna, verw. Königl. Deckoffizier, Südstr. 70
— Charlotte, Kinderfräulein, Bädeckerweg 3/5
— Franz, Arbeiter, Danzigerstr. 132
— Martin, Arbeiter, Danzigerstr. 117
— Martha, Geschäftsinhaberin, Haffnerstr. 1/3
— Paul, Kaufmann, Haffnerstr. 1/3
— Rosalie, Dienstmädchen, Seestr. 64/66
Marschallkowski, Anton, Kutscher, Danziger Straße 119
Marschewski, Anna, Rentenempfängerin, Pommerschestr. 34
— Maria, Stubenmädchen, Johannesstr. 3/5
Marschner, Ernst, Mittelschullehrer, Südstr. 16
— Marie, Fräulein, Südstr. 16
Marszewski, Franz, Schuhmachermstr., Pommerschestr. 11
„Marta", Villa, Kollathstr. 10
„Martha", Villa, Parkstr. 16/18
Martens, Georg, Hauptmann, Bismarckstr. 25
— Teoberth, Major z. D., Cecilienstr. 5
Marter, Anna, E, Rentiere, Seestr. 54
Martinez, Max, Bausekretär, Südstr. 31
Martini, Theodor, Kind, Elisabethstr. 20
Martiny-Vieweg, Paula, Frl., Delbrückallee 19
Martzfeldt, Hilde, Fräulein, Seestr. 14
Marung, Kurt, Oberlehrer, Danzigerstr. 40
Marwinski, Franz, Organist, Schulstr. 7
Marx, Franz, Uhrmacher, Cecilienstr. 13
— Frieda, Dienstmädchen, str.
— Marie, Köchin, Brombergstr. 27

Marx, Richard, E, Konsul und Bankdirektor, Brombergstr. 17 (Danzig: Langgasse 34), 16
Marz, Adeline, Dienstmädchen, Cecilienstr. 13
Masch, Marianne, Rentenempfängerin, Danzigerstraße 127
Maschinski, August, Arbeiter, Brombeertalweg 10
Maschke, Ella, Rentiere, Eissenhardtstr. 23
— Lydia, Rentiere, Eissenhardtstr. 23
— Martha, Lehrerwitwe, Danzigerstr. 25
— Marie, Hausmädchen, Königstr. 21
— Rosa, Dienstmädchen, Seestraße 64
— Sara, Rentiere, Eissenhardtstr. 23
Maschkowski, Aron, Rentier, Königstr. 4
— Auguste, Rentiere, Königstr. 4
— Bernhard, Kaufmann, Bismarckstr. 30
— Moritz, Rentier, Königstr. 4
Mäser, Amalie, Witwe, Haffnerstr. 13
Masa, Anna, Witwe, Strandweg 5
Maser, Karl, Schuhmacher, Danzigerstr. 133
Maßmann, Hedwig, verw. Gerichtsassistent, Danzigerstr. 88
Masuhr, Andreas, Bahnwärter, Grenzfließ, Wärterhaus 248
— Johann, Stellmacher, Pommerscheffr. 50
Matur, Martha, Dienstmädchen, Danzigerstr. 36
Masurkewitz, Anna, Rentiere, Südstr. 23
Maszkowski, Kasimira, Köchin, Danzigerstr. 33
Matczynski, Sophie, Frau, Gutsbes., Südstr. 18
Matejewski, Leo, Arbeiter, Danzigerstr. 94 a
Matern, Elsbeth, Schülerin, Annenstr. 10
„Mathilde", Villa, Wäldchenstr. 21
Matschewski, Agnes, Witwe, Annenstr. 2
Matschewski, Louise, E, Hausbesitzerin, Bismarckstr. 26
Maschlowski, Meta, Hausmädchen, Cecilienstraße 11
Matschoß, Carl, Kaufmann, Danzigerstr. 34
Mattern, Albert, Kaiserl. Ober-Werft-Buchführer, Schäferstr. 40
— Anna, Rentiere, Danzigerstr. 19
Matthäa, Paul, Arbeiter, Waldstr. 2 a
Dr. Matthaei, Adalbert, E, Professor, Geh. Regierungsrat, Bülowallee 24, 332
Matthiae, Johanna, E, verw. Gutsbesitzer, Heidebergstr. 17
Matthias, Auguste, verw. Kaufmann, Gerichtsstr. 14
Dr. Matthias, Franz, Betriebsdirektor, Wäldchenstraße 44
Matthias, Herbert, Drogist, Eissenhardtstr. 4/8
Matthies, Hermann, Rentier, Hubertusallee 3
Matuszewski, Vinzent, Kaufmann, Parkstr. 41
Matutat, Olga, Schuhmachermeister-Witwe, Roonstr. 6
Matysiak, Mathias, Gärtner, Südstr. 74 a
Matz, Erna, Kontoristin, Seestr. 16
— Elisabeth, Fräulein, Grünholzstr. 4
— Helene, Dienstmädchen, Danzigerstr. 76
— Margarete, verw. Kaufmann, Seestr. 16
Matzat, Helene, Kinderfräulein, Eissenhardtstraße 36/38
Mauritz, Karl, Briefträger, Wäldchenstr.
Mausolf, Emma, Dienstmädchen, Kastanienalle
May, Ernst, Tischler, Schäferstr. 13 b
— Franz, E, Tischlermeister, Sargmagazin, Danzigerstr. 7, 209 (Tischler Schäferstr. 13 b, 174)

Sarg-Magazin und Beerdigungs-Institut

Franz May

Danzigerstr. 7. Telephon 209

Uebernehme die Ausführung hiesiger u. auswärtiger Begräbnisse sowie Ueberführung von und nach auswärts inkl. aller Besorgung.

Lieferung von Särgen nebst inn. Ausstattung

in bekannt guter Ausführung.

— Marie, E, verw. Tischlermeister, Südstr.
Mayer, August, Maler, Haffnerstr. 19/21
— Fritz, Kaufmann, Annenstr. 10
— Valentin, Kutscher, Schulstr. 29/33
Maykowski, Alexander, Arzt, Wilhelmstr.
Mech, Adam, Tennisaufseher, Glettkauerstr.
— Marta, Schneiderin, Glettkauerstr. 13
— Marie, Stütze, Seestr. 27
Meck, Emilie, Rentiere, Kronprinzenstr. 6
Meding, Auguste, Dienstmädchen, Schefflerstr.
Medzest, Helene, Hausmädchen, Wäldchenstr.
Meeresblick, Pensionat (Bes: Bartkowski) Strandweg 8, 302
„Meeresblick", Villa, Brombeertalerweg 8
„Meeresstern", Villa, Schulstr. 61
Meerwald, Hugo, Kaufmann, Schäferstr. 353
Mehling, Ida, Köchin, Benzlerstr. 4
Mehring, Auguste, Witwe, Wegnerstr. 10
Mehrlein, Eleonore, Schülerin, Eichendorffstr.
Meibauer, Helene, E, verw. Rechtsanwalt, Schefflerstr. 10
Meier, Johannes, Professor, Oberlehrer a. D., Danzigerstr. 29
— Luise, Witwe, Nordstr. 67
Meike, August, Rentenempfänger, Parkstr.
Meilich, Louis, Zuschneider, Südstr. 58
Mein, August, Arbeiter, Elisabethstr. 21
— Leo, Arbeiter, Elisabethstr. 21
Meironke, Charlotte, Lehrmädchen, Seestr.
Meisch, Julius, Kaufmann, Eichendorffstr. 9
Meisel, Martin, Andenkenartikel, Südstr. (Hauptgeschäft Hamburg)
Meißler, Emma, Dienstmädchen, Bismarckstr.
— Ida, Dienstmädchen, Danzigerstr. 75 a
— Oscar, Rentier, Südstr. 81

Meißner, Friedrich, Arbeiter, Danzigerstr. 96
Meisterknecht, Erich, Oberlehrer und Professor, Wilhelmstr. 46
Meiszner, Frieda, Dienstmädchen, Danzigerstr. 34
Mekelburg, Amalie, Witwe, Südstr. 60
Melcher, Margarete, Stütze, Cecilienstr. 9
Melchior, Ella, Dienstmädchen, Danzigerstr. 40
Melhorn, Lina, Wirtin, Schulstr. 43
Meller, Amalie, Fräulein, Parkstr 40
— Elisabeth, Lehrerin a. D., Parkstr. 40
Mehlun, Bertha, Frau, Kaufmann, Nordstr 9
Melzer, Helene, Mädchen, Südstr. 18
Memminger, Bertha, Lehrerin, Schwedenhofstraße 9
— Emma, verw. Oberstleutnant, Schwedenhofstraße 9
Mendelsohn, Arthur, Kaufhaus, Am Markt 7/9, ☎ 282, Privatwohnung Gr. Unterführung 1

Arthur Mendelsohn
Markt 7/9 :: Telephon 282.
Manufaktur-, Kurz-, Weiss- und Wollwaren. Damen- u. Kinder-Konfektion. :-: Bade-Artikel.

— Max, Kaufmann, Nordstr. 11 b
— Philipp, Rentier, Gr. Unterführung 1
Mense, Wilhelm, Dampfwäschereibesitzer, Alexanderstr. 8

W. Mense
Alexanderstr. 8
Dampf-Wäscherei und Plätterei.
Wäsche wird abgeholt und ins Haus gebracht

Mendthal, Weinhandlung, Seestr. 23 (Hauptgeschäft: Königsberg i. Pr.), ☎ 166
Mentz, Hulda, Privatiere, Danzigerstr. 47
— Walter, E, Hochschulprofessor, Kronprinzenstraße 10
Mertins, Amalie, verw. Eisenbahnmaterialienverwalter, Königstr. 1
— Klara, Eisenbahngehilfin, Königstr. 1
Merz, Hermann, Oberregisseur, Wäldchenstr. 19
Meske, Emilie, Rentiere, Rickertstr. 3
— Wanda, Kind, Danzigerstr. 129
Messal, Ferdinand, Arbeiter, Grenzlauerstr. 18
Metropol-Hotel, Seestr. 45, ☎ 66
Metz, Herta, Fräulein, Danzigerstr. 40
Metzdorf, Marta, Kinderfräulein, Bädeckerweg 1
Metzech, Alexandrine, Hebamme, Frantziusstr. 8
— Maria, Schneiderin, Frantziusstr. 8
Metzke, Elise, Fräulein, Gerichtsstr. 18
Meye, Elisabeth, verw. Arzt, Luisenstr. 11
Meyer, Amalie, Witwe, Hochwasser
— Franziska, E, Witwe, Heinrichsallee 24
— August, Oberlehrer, Bülowallee 2
— Berta, Nähterin, Danzigerstr. 76 b
— Christian, Privatier, Danzigerstr. 76 a
— Ella, Dienstmädchen, Südstr. 65
Meyer, Elisabeth, Lehrerin, Brombergstr. 4/6
— Emilie, verw. Landwirt, Schmiedestr. 1/3
— Emilie, verw. Kaufmann, Markt 7/9
— Dr., Ernst, Geh. Regierungsrat, Provinzialschulrat a. D., Rickertstr. 5
— Franz, Tischler, Elisabethstr. 5
— Friedrich, Arbeiter, Danzigerstr. 161
— Gustav, Lehrer a. D., Seestr. 31
— Georg, Kulturingenieur, Brombeertalweg 7, ☎ 240
— Helene, verw. Pfarrer, Brombergstr. 4/6
— Johann, pens. Bahnhofsauss., Südstr. 62
— Josephine, Danzigerstr. 31 b
— Liese, verw. Bankier und Konsul, Parkstr. 25, (Danzig, Promenade 3), ☎ 233
— Ludwig, E, Bauuntern., Annenstr. 12
— Luise, Rentiere, Parkstr. 43
— Martin, Postverwalter a. D. Promenadenstraße 25
— Max, Rentier, Königstr. 2
— Max, stellv. Vorsitzender des westpr. Viehhandelsverbandes, Schulstr. 9, ☎ 321
— Olga, Privatiere, Wilhelmstr. 40
— Robert, Gärtner, Schulstr. 29/33
— Rudolf, Prediger, Gromschallee 2
Meyerheim, Franz, Rendant, Seestr. 23
— Pauline, Lehrerin a. D., Schwedenhofstr. 4
Meysel, Clara, verw. Marineobermeister, Schwedenhofstr. 6
Meyser, Karoline, Privatiere, Danzigerstr. 47
Mianetzki, Max, Tischler, Kiefernweg 2
Michaelis, Auguste, Dienstmädch., Herbstr. 2
Michalik, Louise, vw. Pfarrer, Danzigerstr. 12
Michalowski, Johann, Schuhmacher, Danzigerstraße 123
— Marie, Musiklehrerin, Fratziusstr. 12
— Margarete, Rote Kreuzschwester, Frantziusstraße 12
— Max, Schuhmacher, Danzigerstr. 123
Michalski, Gertrud, Kassiererin, Seestr. 23
— Hermann, Stadthauptkassen - Buchhalter, Eichendorffstr. 9
— Johann, Maurer, Pommerscheestr. 50
— Lucia, Nätherin, Seestr. 23
— Maria, Frl., Seestr. 23
— Valeska, Verkäuferin, Am Markt 4/5
Mick, Anna, Dienstmädchen, Marienstr. 4 a
— Frieda, Dienstmädchen, Konradshammerstraße 17
— Katarina, E, Rentiere, Parkstr. 22
Miecznikowski, Margarete, Köchin, Viktoriastraße 6
Mielitz, Agathe, vw. Pfarrer, Frantziusstr. 7
Mielke, Emilie, Stütze, Bülowallee 14
— Margarete, Ww., Danzigerstr. 144 b
— Paul, Rentier, Hauptmann der Res., Schulstr. 52

Mienskowski, Anna, Stütze, Kronprinzenstr 6
Mierau, Marta, Aufwärterin, Hubertusallee 3
Mierski, Jakob, Arb., Danzigerstr. 116
— Johann, Tischler, Danzigerstr 148
— Johann, Arbeiter, Waldstr. 4
— Luise, Aufwärterin, Heinrichsallee 7
Mietz, Emma, Dienstmädch., Schwedenhofstr. 8
Mietzner, Elsbeth, Telegraphengeh., Haffnerstr.5
— Franz, Rechnungsrat, Haffnerstr. 5
— Gertrud, Eisenbahngehilfin, Haffnerstr. 5
Migeod, Amanda, vw. Kaufmann, Schwedenhofstraße 12
Milch, Käthe, Frau Oberleutn., Johannesstr. 6
Milenz, Luise, E, vw. Kaufm., Beerenstr. 9
Milewczyck, Johann, E, Heinrichsallee 30
Milewzick, Franz, Arbeiter, Danzigerstr. 159
Milewczyk, Franz, Maurer, Wegnerstr. 7
Milewczick, Paul, Fleischermstr., Danziger. 129
Milinski, Margarete, Verkäuf., Danzigerstr. 25
Milius, Albert, E, Drechsler, Pommerscheştr. 50
Millack, Emilie, Dienstmädchen, Heidebergstr. 22
Milosch, August, Arbeiter, Pommerscheştr. 30
Milschewski, Anna, Dienstmädchen, Schulstr. 4
— Clara, Stütze, Schwedenhofstr. 4
Milz, Friedrich, Kriegsinvalide, Danzigerstr. 45
Abholestelle der „Zoppoter Zeitung"
— Ida, Hausmädchen, Wilhelmstr 45
Mindt, Margarete, verw. Mittelschullehrer, Luisenstraße 2
Minikowski, Kasimira, Dienstmdch., Rickertstr.17
— Vincent, Schuhmachermstr., Bergerstr. 18
Minski, Johann, Militärinvalide und Schuhmacher, Bergerstr. 18
Dr. Minssen, Fritz, pr. Arzt, z. Zt. Stabsarzt, Seestraße 21
Minzloff, vw. Apotheker, Danzigerstr. 62
Miodda, Selma, Frau, Alexanderstr. 6
Mionskowski, Florian, Schuhmacher, Danzigerstraße 127
Miotke, August, Zimmermann, Parkstr. 41
— Julianna, Ww., Danzigerstr. 27
— Josef, Arbeiter, Gr. Katzerstr. 17
Miramare, Pensionat, (z. Zt. Reservelazarett) Wäldchenstr. 35/39
Mirnik, Alexander, Arb., Taubenwasserweg 14
Mische, Klara, Dienstmädchen, Bahnhof
Mischewski, Emilie, Ww., Gr. Katzerstr. 21
Mischke, Albert, Kaufmann, Seestr. 48
— Albertine, Aufwärterin, Eissenhardtstr. 16
— Antonie, Dienstmädchen, Südstr. 100
— Karl, Telegraphenarbeiter, Pommerscheştr. 4
— Klara, vw. Marineoberingen., Marienstr.2
Mislisch, Franziska, Nähterin, Haffnerstr. 17
Mißlisch, Johann, Arbeiter, Danzigerstr. 156
Missun, Anna, Stubenmädchen, Eissenhardtstraße 36/38
Mix, Ernst, E, Kaufmann, Bülowallee 12, (Danzig, Langgasse), 163
Modersitzki, Carl, Rektor a. D., Pommerscheştraße 45
Moehrke, Helene, vw. Kaufm., Schäferstr. 16
Moehrs, Rud., Oberregierungsrat a. D., Rickertstraße 37
Möller, Carl, Schuhmacher, Alexanderstr. 4
— Johannes, Amtsgerichtsrat a. D., Geh. Justizrat, Wilhelmstr. 54
— Luise, vw. Gutsbesitzer, Haffnerstr. 17
— Willy, Kaufmann, Gartenstr. 4
Moerschner, Eugenie, Rentiere, Haffnerstr. 13 Haus „Daheim"
Mösing, Johannis, Arb., Gr. Katzerstr. 27
Möske, Alwine, Stubenmädchen, Schulstr. 52
Möwis, Ernst, Friseur, Danzigerstr. 45
— Emilie, Witwe, Danzigerstr. 45
Mohn, Adelheid, Privatbeamtin, Seestr. 16
— Anna, Hausmädchen, Seestr. 46
— Ludwig, Rektor a. D., Seestr. 16
Mohr, Hermann, Obermüller, Kiefernweg 2
— Marie, verw. Rentiere, Wilhelmstr. 51
Mohring, Emma, vw. Restaur., Gartenstr. 2
Molkereigenossenschaft Zoppot, E, Markt 4/5 und Danzigerstr. 102, 58
Mollath, Ernestine, vw. Lyzeallehrer, Südstr. 9
Mollau, Ida, Hausmädchen, Franziusstr. 42
Molly, Amalie, vw. Privatiere, Schäferstr. 1
Momber, Clara, Privatiere, Moltkestr. 3
— Franziska, Frl., Südstr. 18
— Rudolf, Kaufm., Kaiserhöhe 6, 270
Monitz, Anna, Arbeiterin, Danzigerstr. 78 a
— Minna, Hausmädchen, Danzigerstr. 70
Montua, Anton, E, Ingenieur, Bromberg straße 27, 102
Mooz, Ludwig, Oberapotheker, Danzigerst. 7
Morawa, Martha, verw. Oekonomie-Inspektor Am Markt 3
— Wilhelm, Diplomingenieur, Am Markt 3
Morean, Karoline, Dienstmdch., Danzigerstr. 3
Morning, Anna, verw. Bäckermstr., Südstr. 7
Mosa, Anton, Arbeiter, Neustädterstr. 1
— Josef, Invalide, Neustädterstr. 58
— Thea, Servierfräulein, Am Markt 2
Moschall, Auguste, Rentiere, Danzigerstr. 40
— Josef, E, Architekt u. Baugewerksmeister Danzigerstr. 36, Privatwohn., Danzigerstraße 19, 36

J. Moschall
Architekt u. Baugewerksmstr.
Baugeschäft
Ausführungen v. Bauten jed. Art
Kanalisation und Wasserleitungen
Technisches Büro
Bauprojekte :: Kostenanschläge
Statistische Berechnungen, Wert- und Feuertaxen.
Telegr.-Adresse: Moschall-Zoppot
Fernsprecher Nr. 36
Kontor: Danzigerstr. 37.

Moser, Alma, vw. Kaufm., Kronprinzenstr. 6
— Marie, Rentiere, Kronprinzenstr. 6
— Susanna, vw. Landgerichtsrat, Am Markt 6
Mosessohn, Marie, Privat., Eissenhardtstr. 24
Mossa, August, Arbeiter, Danzigerstr. 152
Moßa, Johann, Arbeiter, Neustädterstr. 21
Most, Margarete, Eisenbahngehilfin, Pommerscheſtr. 2
Motzki, Ella, Frau Oberlehrer, Nordstr. 31
Mroch, Adolf, Arbeiter, Danzigerstr 28/30
— Ernst, Arbeiter, Bismarckstr. 10 b
— Johann, Kohlenhändler, Glettkauerstr. 7
— Julius, Arbeiter, Danzigerstr. 28/30
— Wilhelmine, Hausmädchen, Schulstr. 16
Mroczkowski, Apollonia, Wirtschafterin, Cecilienstraße 4
Mrosefski, Mathilde, Verkäuferin, Bahnhof
Mroske, August, E, Schlosser, Grenzlauerweg 11
Mrzyck, Ludwig, E, Ingenieur, Bädeckerweg 3/5
Much, Franz, Arb., Brombeertalerweg 4
— Karl, Installationsmeister, Frantziusstr. 9
Muchowska, Salomea, Hausmädch., Schulstr. 7
Mühlberg, Anna, Buchhalterin, Fischerplatz 1b
— Wilhelm, E, Fischer, Fischerplatz 15
Mühlenberg, Albin, Arbeiter, Südstr. 83
Mühling, August, Kaufmann, Seestraße 42 a, ☎ 127

August Mühling
Seestraße 42 :: Telefon 127
Kolonialwaren und Feinkost.
Weine : Liköre : Südfrüchte

Mühlradt, Lucie, Lehrerin a. D., Danzigerstr. 8
Müller, Albertine, Köchin, Königstr. 47
— Alfred, Friseur, Elisabethstr. 15
— Albert, Schuhmachermstr., Frantziusstr. 9
— Albert, Arbeiter, Danzigerstr. 84
— Albert, Oberbahnassistent a. D., Kaiserhöhe 8
— Alma, verw. Oberförster, Schwedenhofstr. 6
— Amalie, Dienstmädchen, Schulstr. 47
— Anna, Dienstmädchen, Rickertstr. 32
— Anna, Frau Hauptmann, Schäferstr. 34
— Anna, verw Justizrat, Wilhelmstr. 13
— Anna, Schneiderin, Gr. Katzerstr. 9
— Anna, Schülerin, Südstr. 23
— Arnold, Registrator, Frantziusstr. 9
— August, Maurer, Waldstr. 2 a
— Berta, Frau, Elisabethstr. 16 a
— Bernhard, E, Bildhauer, Danzigerstr. 106, ☎ 258
— Bianca, Kind, Gartenstr. 15
— Carl, Malermeister, Pommerscheſtr. 11 a
— Charlotte, Filialleiterin, Danzigerstr. 129
— Dora, Wirtschafterin, Pommerscheſtr. 15
— Erwin, Lehrling, Südstr. 37
— Elisabet, Stenotypistin, Seestr. 48
— Elisabeth, Verkäuferin, Pommerscheſtr. 11 a
— Elise, verw. Kaufmann, Wilhelmstr. 30 a
— Elise, Witwe, Eissenhardtstr. 21
— Elsa, Kassiererin, Pommerscheſtr. 11 a
— Emilie, Hausmädchen, Brombergstr. 8
— Ernestine, Hausmädchen, Schwedenhofstr. 11
— Franz, Maurer, Glettkauerstr. 26
— Franz, Arbeiter, Elisabethstr. 10
— Friedrich, techn. Eisenbahnsekretär, Südstr. 57
von Müller, Georg, Leutnant a. D., Promenadenstraße 5
— Gertrud, Schülerin, Grenzlauerweg 11
— Gertrud, Lehrerin, Wilhelmstr. 13
— Gustav, Telegraphenarb., Alexanderstr. 3
— Heinrich, Kgl. Eisenbahnassistent a. D., Danzigerstraße 55
— Hermann, Straßenaufs., Pommerscheſtr. 30
— Hermann, Rentier, Gr. Unterführung 1
— Hugo, E, Rentier, Heidebergstr. 12
— Johann, Fleischermeister, Danzigerstr. 132
— Johann, Rohrleger, Elisabethstr. 10
— Johanna, Rentiere, Moltkestr. 11
— Johanna, Plätterin, Pommerscheſtr. 11
— Josef, Arbeiter, Danzigerstr. 116
— Johannes, Arbeiter, Gr. Katzerstr. 9
— Karl, Kriegsgerichtsrat, Südstr. 31, pt.
— Laura, verw. Gutspächter, Haffnerstr. 1/3
— Marie, Witwe, Gr. Katzerstr. 9
— Marie, Schneiderin, Wilhelmstr. 3
— Maria, Privatiere, Elisabethstr. 11
— Marie, Diakonisse, Bädeckerweg 11
— Margarete, Frl. Rentiere, Schulstr. 26
— Max, Magistratsassistent, Elisabethstr. 4
— Otto, Gerichtssekretär a. D., Rechnungsrat, Schäferstr. 16
— Otto, Bürohilfsarbeiter, Königstr. 10
— Ottilie, Witwe, Taubenwasserweg 2
— Paul, Oberstleutnant, Kollathstr. 5, ☎ 394
— Pauline, verw. Landwirt, Schulstr. 26
— Peter, Kaufmann, Rickertstr. 7
— Richard, Stadtlandmesser, Schulstr. 11 a
— Richard, Kaufmann. Schwedenhofstr. 7
— Robert, Rentier, Gr. Unterführung 3
— Robert, Maurergeselle, Danzigerstr. 100
— Rudolf, Maurer, Danzigerstr. 123
— Selma, Stütze, Brombergstr. 2
— Theosil, Kriegsinvalide, Südstr. 25
— Therese, verw. Obertelegraphen-Assistent, Wäldchenstr. 17
— Viktor, Invalide, Danzigerstr. 161 a
Münch, Adolf, Kaufmann, Danzigerstr. 34
— Anna, Putzarbeiterin, Taubenwasserweg 2
— Karoline, Witwe, Taubenwasserweg 2
Münchau, Marie, verw. Arzt, Parkstr 22
Münchhoff, Anne-Marie, Bismarckstr. 23 a
Münchmeyer, Max, Kaufmann, Südstr. 65
Münchow, Hermann, Kgl. Hegemeister a. D., Kiefernweg 4
Münster, Eduard, E, Oberingenieur und Dir., Bülowallee 28

Mürau, Adolf, Rentier, Charlottenstr. 10
— Carl, E, Rentier, Rickertstr. 32
— Martha, Rentiere, Marienstr. 2
Mulski, Marie, Hausmädchen, Rickertstr. 32
Munther, Ernst, Seminar-Direktor a. D., Danzigerstr. 59
Murawski, Hulda, Hebamme, Frantziusstr. 7
— Leo, Gärtner, Haffnerstr. 35
— Pelagia, Mamsell, Seestr. 64/66
Musa, Hedwig, Dienstm., Gr. Unterführung 3
— Klara, Stütze, Charlottenstr. 6
Musawski, Marianne, Stütze, Eissenhardtstr. 40
Musolff, Ignetz, Rentier, Seestr. 6
Mußal, Marie, Dienstmädchen, Parkstr. 54
Muttray, Alfred, Geh. Baurat, Bülowallee 26
Myckisch, Emil, Magistratsbüroassistent a. D., Wilhelmstr. 52
Myszkowski, Josef, Drogist, Am Markt 3

N

Nabel, Wanda, Hausmädchen, Königstr. 21 a
Nachtigall, Karl, Oberpostassistent a. D., Bergstr. 1
— Elisabeth, Dienstmädchen, Bahnhof
Nachtigal, Kaffee- und Konfitürengeschäft, Am Markt 3, ☎ 76, (Hauptgeschäft Danzig, Breitgasse 123)
Nack, Gertrud, Frl., Parkstr. 33 a
Nadolski, Albert, chemischer Wäscher, Südstraße 18 a
— Anna, Dienstmädchen, Pommerschestr. 24
— Johann, Arbeiter, Neustädt. Str. 60
Nadrowski, Margarete, Frau Kaufmann, Südstr. 55
— Richard, Professor a. D., Seestr. 31
Nadzikowski, Valeska, Dienstmädchen, Südstraße 60
Naftaniel, Simon, E, Schneidermeister, Südstraße 58
Nagel, Anna, Frl., Seestr. 47
— Bruno, Arbeiter, Brombeertalweg 33
— Karl, E, Tischler, Pommerschestr. 12
— Franz, Zimmergeselle, Elisabethstr. 17
— Gustav, Geschäftsführer, Karlikauerstr. 7
— Ida, Hausmädchen, Pommerschestr. 20
— Johann, Tischlermeister, Pommerschestr. 12
— Karl, Zimmergeselle, Elisabethstr. 7
— Karoline, Witwe, Seestr. 47
— Konrad, Zimmergeselle, Neustädt. Str. 21
— Wilhelm, E, Zimmerer, Brombeertalweg 20
Nagorsni, Franziska, Dienstmädchen, Seestraße 49/51
v. Nagoszewski, Xaver, Rektor, Gr. Unterführung 3
Nalaweg, Karl, Lehrling, Wilhelmstr. 42
Naschke, Martha, Hausmädchen, Moltkestr. 15
Nasedy, Agnes, verw. Gutsbesitzer, Danzigerstraße 89
Naß, Amanda, Stütze, Badestr. 6
Naßadowski, Agnes, Frau Feldwebel, Pommerscheſtraße 11 a
Nasser, Rosa, Wirtin, Südstr. 18
Nast, Valeska, Näherin, verw., Seestr. 49
Navozin, Franz, Arbeiter, Gr. Katzerstr. 19
Nau, Margarete, Frl., Gr. Unterführung 9
Naudszus, Helene, Frau Kaufmann, Parkstr. 45
Nauendorf, Friedrich, Elektroingenieur, Viktoriastraße 6
Naumann, Elsa, Verkäuferin, Südstr. 50
— Eugenie, verw. Baurat, Eichendorffstr. 2/4
— Ottilie, verw. Rechnungsrat, Parkstr. 43
Nawrocki, Wanda, Rentiere, Eichendorffstr. 2/4
Nawrowski, Bronislawa, Frau, Moltkestr. 6
Nebe, Friedrich, Handelsgärtner, Heinrichsallee 30
Nechwatal, Thekla, Frau, Grünholzstr. 2
Neemann, Gertrud, Frau, Moltkestr. 5
Nehring, Franz, E, Versicherungsinspektor, Viktoriastr. 5
Neidhardt, Johann, Arbeiter, Danzigerstr. 89
— Paul, Magistratsassistent, Danzigerstr. 89
Neiß, Maria, verw. Kaufmann, Seestr. 32
— Paul, E, Kaufmann, Brombergstr. 9
Neitzel, Helene, verw. Missionar, Danzigerstr. 53
— Julius, Rentier, Stolzenfelsallee
— Richard, Tischler, Danzigerstr. 4
— Neitzke, Johannes, E, Hausbesitzer, Schwedenhofstraße 11
Neizel, Mathilde, E, verw. Lehrer, Südstr. 28
Nelemischke, Ottilie, verw. Rentier, Eichendorffstr. 7
Nemitz, Elfriede, Hausmädchen, Eichendorffstraße 8
— Hedwig, Hausmädchen, Schulstr. 7
Nerenberg, Elisabeth, Dienstmädchen, Seestr. 31
Neth, Helene, Putzdirektrice, Schulstr. 8
Netkowski, Marie, Dienstmädchen, Cecilienstr. 7
— Sophie, Dienstmädchen, Schulstr. 4
Neubäcker, Elise, E, Rentiere, Charlottenstr. 8
Neubauer, Antonie, Hausmädchen, Eissenhardtstraße 13
— Helene, verw. Lehrer, Eissenhardtstr. 12
— Johanna, Stütze, Eissenhardtstr. 12
— Karl, Postschaffner, Pommerschestr. 30
Neuber, Otto, Lehrer, u. Organist a. D., Am Markt 11
Neubert, Ernst, Lehrling, Pommerschestr. 3
Neuding, Natan, Tapisseriehandlung, Seestr. 8, (Hauptgeschäft Dresden)
Neuenborn, Hermann, Oberpostassistent, Frantziusstr. 16
— Mathilde, verw. Postverwalter, Frantziusstraße 16
Neuenfeldt, Johanna, Bahnwärterwitwe, Bergerstr. 15
Neufeld, Justine, Privatiere, Danzigerstr. 58
— Johanna, verw. Arzt, Seestr. 26
Neugebauer, Elisabeth, Köchin, Cecilienstr 12 a
Neuhoff, Hertha, Fräulein, Parkstr. 20
Neukirch, Franz, Kaufmann, Haffnerstr. 4
— Lucie, Frau Kaufmann, Danzigerstr. 70

Neumann, Adolf, Gärtner, Südbadstr. 8
— Agnes, Dienstmädchen, Pommerscheſtr. 4
— Aline, verw. Kanzleirat, Charlottenstr. 14
— Alfred, Buchdrucker, Beerenstr. 7
— Amanda, E, Hausbesitzerin, Schulstr. 47
— Anna, Dienstmädchen, Benzlerstr. 10
— Anna, Dienstmädchen, Südstr. 64
— Anna, Witwe, Königstr. 21 a
— Anna, Fräulein, Seestr. 30
— Antonie, verw. Stationsassistent a. D., Danzigerstr. 2
— Bertha, Dienstmädchen, Seestr. 5
— Elisabeth, Wirtschaftsfräulein, Lohausstr. 1
— Elise, verw. Oberzollrevisor, Eichendorffstraße 8
— Else, Stütze, Schulstr. 2
— Erich, Rentier, Danzigerstr. 14
— Frida, Frau Zahnarzt, Nordstr. 29
— Frida, verw. Rentier, Wilhelmstr. 33
— Friedrich, Privatier, Seestr. 47
— Friedrich, Kaufmann, Südstr. 8
— Friedrich, Mühlenbauer, Beerenstr. 7
— Hermann, Zimmermann, Südstr. 94 a
— Hermann, Maler, Seestr. 13
— Hermann, Zimmergeselle, Elisabethstr. 18
— Hugo, Kgl. Förster a. D. Marienstr. 4
— Johann, E, Kaufmann, Eissenhardtstr. 13, 61, Abholestelle der „Zoppoter Zeitung"
— Johann, pens. Beamter, Pommerscheſtr. 30
— Ilse, Lehrerin, Wilhelmstr. 33
— Käte, Hausmädchen, Frantziusstr. 44
— Karl, Zimmerer, Südstr. 94 a
— Lina, Frau, Seestr. 32
— Louis, Kgl. Hegemeister a. D. Frantziusstr. 1
— Luise, Stubenmädchen, Rickertstr. 25
— Martha, Hausmädchen, Hubertusallee 3
— Marta, Fräulein, Frantziusstr. 13
— Martha, verw. Rentiere, Wegnerstr. 7
— Margarete, verw. Rittergutsbesitzer, Seestraße 33
— Natalie, verw. Kgl. Eisenbahnverkehrsinspektor, Parkstr. 41
— Ottilie, verw. Bahnmeister I. Kl., Königstraße 18 a
— Ottilie, Witwe, Seestr. 31
— Paul, E, Sattlermeister, Seestr. 32
— Sophie, Fräulein, Seestr. 31
— Therese, Stubenmädchen, Dünenstr. 1
— W. & C. Firma, Korsettgeschäft, Seestr. 33, (Hauptgeschäft Berlin, Elisabethstraße 28)
— Schuhwarengeschäft, Seestr. 26, (Hauptgeschäft Danzig, Frauengasse 17)
Neumeister, Karl, Kaufmann, Danzigerstr. 106, 258
— Marie, verw. Geh. Kanzleisekretär, Danzigerstr. 106
Neundorf, Friedr., Eisenbahnkanzlist, Danzigerstraße 3
Neuschäffer, Otto, Rentier, Gerichtsstr. 12
Ney, Auguste, Kinderfrau, Südstr. 47
Neydorff, Johannes, Kaufmann, Danzigerstr. 29
— Selma, Kassiererin, Gerichtsstr. 16
Nicolaus, Emil, Tischler Elisabethstr. 9
— Ida, Hausmädchen, Eissenhardtstr. 42
Nickel, Alfred, Rentier, Königstr. 4
— Anna, Köchin, Schulstr. 44
— Karl, E, Bäckermeister, Wilhelmstr. 42, 169
— Friedrich, Gerichtsvollzieher a. D., Moltkestraße 5
— Gustav, Reutier, Kaiserhöhe 8
— Hertha, Schwester, Schäferstr. 6
— Margarete, Kindermädchen, Cecilienstr. 5
— Sophie, Kontoristin, Danzigerstr. 83
— Willy, Architekt, Wilhelmstr. 42
Nicklas, Anna, Oberlehrerin, Wegnerstr. 1
— Käte, Rentiere, Wegnerstr. 1
Nirdzwetzki, Gustav, Arbeiter, Nordstr. 65
Dr. Niehuus, Heinrich, 2. Direktor der Provinzial-Lebensversicherungsanstalt Westpr., Königstr. 21 a, 351
Niemer, Marie, vw. Professor, Scheffelstraße 12
Nietz, Alwine, E, verw. Mühlengutsbesitzer, Frantziusstr. 3
Nikel, Else, Frau Amtsgerichtssekretär, Südstraße 55
Nikelski, August, Arbeiter, Schäferstr. 41
— Anna, Witwe, Schäferstr. 41
— Anton, Arbeiter, Danzigerstr. 121
Nikielski, Franz, Lehrling, Südstr. 34
Nikodemus, Franz, Arbeiter, Danzigerstr. 164
Nikoleiski, Marie, Hausmädchen, Rickertstr. 33
Nikoleizig, Ernst, Arbeiter, Danzkgerstr. 141
Nikolewski, Elisabeth, verw. Schneidermeister, Bülowallee 4
Nikutowski, Wilhelmine, Witwe, Wegnerstr. 7
Nimoth, Martha, verw. Zimmergeselle, Glettkauerstr. 9 a
Nimtz, Hugo, Ingenieur, Bismarckstr. 10 b
Nipkow, Adeline, Privatiere, Danzigerstr. 67
— Berta, Privatiere, Danzigerstr. 67
— Paul, Privatier, Danzigerstr. 67
Nisch, Klara, Kindermädchen, Bahnhof
Nißen, Dora, Kind, Danzigerstr. 121
Nitikowsky, Katharina, Stubenmädchen, Wilhelmstr. 54
Nitsch, Elisabeth, Dienstmädchen, Parkstr. 55
— Rudolf, Invalide, Danzigerstr. 140/42
— Wilhelm, Schulrat, Schulstr. 3
Nitschkowski, Elisabeth, Dienstmädchen, Am Markt 3
Nitz, Gerhard, Schüler, Wäldchenstr. 24
— Marie, Dienstmädchen, Schwedenhofstr. 6
Nörrenberg, Erich, Oberlehrer, Cecilienstr. 13
Noetzel, Charlotte, Stütze, Schulstr. 58
— Rosalie, Witwe, Glettkauerstr. 9
Nötzel, Elise, verw. Kaufmann, Bädeckerweg 1
— Paul, Vertreter, Gr. Unterführung 2
— Selma, verw. Kaufmann, Rickertstr. 15
„Nora", Villa, Brombergstr. 8

Norddeutscher Logenverband, Geschäftsstelle Südstr. 60
Nordparkautomat, Hotel und Restaurant, Nordstr. 9, ☎ 52
Nouvel, Gertrud, Bankbeamtin, Karlstr. 4
— Paul, Hauptmann a. D., Karlstr. 4, ☎ 20
Nowack, Antonie, Rentiere, Promenadenstraße 20/22
— Czeslaus, Volontär, Pommerscheſtr. 6
— Nowacki, Adele, E, verw. Rechtsanwalt, Eichendorffſtr. 2/4
— Wladislaus, Kaufman, Südstr. 18
Nowakowska, Sophie, Frau, Wilhelmstr. 20
Nowakowski, Bruno, Kaufmann, Pommerscheſtraße 36, ☎ 129, Abholeſtelle der „Zoppoter Zeitung"

Fabrik feinster Danzig. Liköre
B. Nowakowski
Pommerschestr. 34—36
En gros Telephon 129 En detail
Weinhdlg. Likörprobierstube
Zoppoter Auto - Garage

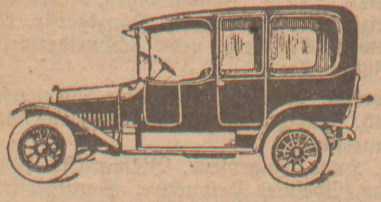

Benzin-, Oel-, Pneumatikstation.
Reparaturgelegenheit.
Chauffeurwohnungen. 11 Boxen.

Nowoczin, Bernhard, Arbeiter, Pommerscheſtraße 28
— Gertrud, Arbeiterin, Pommerscheſtr. 28
— Johann, Arbeiter, Danzigerstr. 103
Nowoczyn, Andreas, Arb., Gerichtsstr. 6
Nürnberg, Frida, Lehrfrl., Schäferstr. 10
— Herbert, Lehrling, Seestr. 17
— Kurt, Gärtnergehilfe Schäferstr. 19
Nüſtedt, Erich, Stadtſekretär, Eichendorffſtr. 37
— Hugo, Regierungs-Hauptkaſſen-Kaſſierer, Rechnungsrat, Eiſſenhardtstr. 37
Nugel, Ottilie, Lehrerwitwe, Glettkauerstr. 7
Nuſchkowski, Joſefine, Stütze, Schäferstr. 9

O

Oberzig, Emilie, Witwe, Brombeertalweg 13
— Gustav, E, Fiſcher, Fiſcherplatz 6
— Gustav, Maurer, Danzigerstr. 117
— Johann, Arbeiter, Danzigerstr. 157
— Johanna, Witwe, Neuſtädterstr. 5
— Johannes, Arbeiter, Neuſtädterstr. 5a
— Julianna, Witwe, Heinrichsallee 25
— Roſalie, Witwe, Pommerscheſtr. 26
„Oda", Villa, Eiſſenhardtstr. 32
Odoj, Emma, Frau, Südstr. 91
Odwald, Franz, Arbeiter, Danzigerstr. 152
Oeffentliche Fernſprechſtelle d. Badekommiſſion Warmbad, Parkstr. 1, ☎ 100
Oemler, Elsbeth, Blindenlehrerin a. D., Parkſtraße 55
Offermann, Margarete, Kontoriſtin, Lohausstr. 3
Offa, Mathilde, Witwe, Wäldchenstr. 22
Ohl, Eugenie, Stickerin, Danzigerstr. 36
— Olga, verw. Gutsbeſitzer, Seestr. 3
Ohlert, Johanna, vw. Profeſſor, Friedrichstr. 5
Ohloff, Amalie, E, vw. Kaufmann, Wilhelmſtraße 31, Abholeſtelle der Zoppoter Ztg.
Okon, Viktoria, Fräulein, Wegnerstr. 18
Okrey, Helene, Witwe, Gr. Katzerstr. 23
— Mathilde, Dienſtmädchen, Bismarckstr. 5
Okun, Trude, Dienſtmädch., Schwedenhofſtr. 12
Olbriſch, Antonie, Kaſſiererin, Danzigerstr. 32
— Ella, Verkäuferin, Bismarckstr. 30
„Olga", Villa, Wilhelmstr. 14
Olivier, Robert, E, Privatier, Rickertstr. 30
Olliſch, Anna, Köchin, Cecilienstr. 4
Olmesdahl, Paula, Kinderfrl., Schulstr. 44
Oloff, Johanna, verw. Hafenmeiſter, Charlottenſtraße 10
Olscewski, Anna, Frau, Südstr. 98
Olſchewski, Auguſt, Bäcker, Seſtr. 64/66
— Auguſte, Stubenmädchen, Schulstr. 44
— Emil, Maler, Gromſchallee 4
— Emma, Dienſtmädchen, Seestr. 31
— Guſtav, Möbelfabrikant, Südbadſtr. 8
— Wladislaw, Schuhmachermeiſter, Haffnerſtraße 19/21
von Olczynski, Alexander, Rentier, Moltkeſtr. 9
Omniſchinski, Albert, Klempner, Danzigerstr. 117
— Marie, Schülerin, Pommerscheſtr. 26
Onaſch, Eugen, Friſeur, Seestr. 1, Privatwohnung Pommerscheſtr. 27
von Oppeln-Bronikowski, Franz, Polizeirat a. D., Frantziusstr. 12
Oppor, Marie, Witwe, Parkstr. 44
„Oranienburg", Villa, Danzigerstr. 29
Ordowski, Walter, Gärtner, Charlottenſtr. 16
Orlinski, Helene, verw. Lehrer, Gartenſtr. 18
Orlowski, Agnes, Hausmädchen, Königſtr. 21
Orſchewski, Franz, Arbeiter, Pommerscheſtr. 60
Ortmann, Paul, Tiſchler, Danzigerstr. 156a
Ortskrankenkaſſe, Danzigerstr. 2, ☎ 389
Oſchem, Roſa, Kind, Glettkauerstr. 24
Oſinski, Angelika, Köchin, Delbrückallee 19
Oß, Joſef, Kutſcher, Pommerscheſtr. 22a

von Ossowski, Bruno, Lehrling, Elisabethstr. 9
Ostdeutsche Handelsgesellschaft, Südstraße 93, Vertreter Direktor Mallon, ☎ 281

Ostdeutsche Handelsgesellschaft
m. b. H.
:: **Büro und** ::
Dampfmolkerei
Südstraße 93. **Telefon 281.**

Ostdeutsche Vertriebsgesellschaft, Vertreter Direktor Zitzlaff, Annenstr. 6
Ostermeyer, Richard, Pastor a. D., Schwedenhofstraße 5
von Ostrowski, Franz, Kurdirektor, Danzigerstraße 28/30
Ostrowski, Elisabeth, Aufwärt., Danzigerstr. 127
— Gertrud, Arbeiterfrau, Waldstr. 3
Ostrowsky, Adolf, Rentier, Charlottenstr. 9
Ostsee-Sanatorium (z. Zt. Reservelazarett), Haffnerstr. 35, ☎ 39
„Ostsee-Villa", Villa, Nordstr. 19
Oswald, Samuel, Oberkantor, Bismarkstr. 14
Otterski, Magda, Rentiere, Benzlerstr. 16
Otta, Cäcilie, Dienstmädchen, Bülowallee 21
Otte, Heinrich, Tischler, Parkstr. 33a
Otto, Herm., Genda merie-Wachtmeister a. D., Südstraße 60
— Louis, Stabsveterinär, Parkstr. 45
— Marie, vw. Oberzahlmeister, Wilhelmstr. 30a
Ottow, Dora, Frau Fabrikbesitzer und Oberleutnant d. Res., Eissenhardtstr. 40

P

Pachur, Karl, Arbeiter, Glettkauerstr. 12
Pädags, Jakob, Deckoffizierleutnant, Schäferstraße 13
Paege Eduard, Arbeiter, Cecilienstr. 4
Paetsch, Hildegard, Dienstmädchen, Seestr. 17
Paetz, Gustav, Schneidermeister, Südstr. 65
— Walter, Lehrling, Seestr. 17
Pahlke, Berta, Stütze, Eissenhardtstr. 37
— Lina, Dienstmädchen, Karlikauerstr. 1
— Richard, Kaufmann, Seestr. 13
Pahnke, Felix, E, Bankbeamter, Körnerstr. 12
Paklidat, Johann, Arbeiter, Brauershöhe
Palenzatis, Elisabeth, Stütze, Südbadstr. 8
Pallasch, Franz, Kutscher, Danzigerstr. 98
Palm, Karl, Schulrat, Kgl. Kreisschulinspektor, Wilhelmstr. 13, ☎ 328
— Robert, Kind, Südstr. 79
Palucki, Gertrud, Dienstmädchen, Wilhelmstr. 21
Panitz, Alfred, Bildhauerlehrling, Benzlerstr. 2
— Wilhelm, Bildhauer, Werkstätte für Grabmalkunst, Neustädterstr. (Privatwohnung: Benzlerstr. 2)

Werkstätte für Grabmalkunst
Wilhelm Panitz
Pommerschestrasse, Ecke Mariental.
Anfertigung sämtlicher
Bildhauer- u. Steinmetzarbeiten
in fachgemässer Ausführung.
Marmorwaren.

Panknin, Elisabeth, verw. Fabrikbesitzer, Seestraße 27
Panwitz, Emma, Dienstmädchen, Gartenstr. 12
— Maria, Dienstmädchen, Königstr. 2
Papke, Anna, verw. Rentiere, Südstr 60
— Anna, verw. Provinzialsekr., Charlottenstr. 8
— Bertha, Dienstmädchen, Schulstr. 4
Pappenguth, Josef, Maurer, Danzigerstr. 116
Paradies, Emil, Telegraphenarbeiter, Seestr. 12
Paradowski, Josef, Tischler, Brombeertalerweg 11
Parchem, Andreas, Invalide, Gr. Katzerstr. 27
Parczyk, Käthe, verw. Hauptlehrer, Seestr. 17
Paris, Charlotte, verw. Oberzollsekretär, Wilhelmstr. 48
„Parkblick", Villa, Bergerstr. 4
Parkhotel, Besitzer: Hans Bielefeldt, Südstraße 1/5, ☎ 170
„Park-Villa", Villa, Nordstr. 29
Parnow, Anton, Stationsschaffner, Königstr. 8
Partika, August, Bäckermeister, Elisabethstr. 9
Park-Villa, Pensionat, ☎ 343
Pasch, Anna, Dienstmädchen, Haffnerstr. 2
Paschke, Auguste, verw. Rektor, Südstr. 76
— August, Arbeiter, Danzigerstr. 148
— Albert, Maurer, Danzigerstr. 159b
— Ernst, Stadtsekretär, Frantziusstr. 71, vom 1. 10. 17 ab Parkstr. 63a
— Friedrich, Arbeiter, Danzigerstr. 159b
— Gottfried, Zieglermeister, Bergstr. 20
— Hermann, Kriegsinvalide, Südstr. 76
Passarge, Edith, verw. Hauptmann, Pommerschestraße 1
Pastorff, Anna-Liese, Fräulein, Friedrichstr. 8
Patock, Elisabeth, Frau, Danzigerstr. 154
Patocka, Helene, Dienstmädchen, Königstr. 17
Patschke, Käte, Rentiere, Johannesstr. 6
Patzer, Martha, Hausmädchen, Gromschallee 9
Patzig, Eugen, E, Kaufmann und Konsul, Bädeckerweg 1, ☎ 190
— Viktor, Professor, Schäferstr. 29
Patzke, Elisabeth, Hausmädchen, Südstr. 23
— Maria, Fräulein, Südstr. 25
Pauckert, Hermann, E, Rentier, Danzigerstr. 10
Paul, Anna, Aufwärterin, Brauerei
— Friedrich, Kaufmann, Annenstr. 12
von Paulitz, Albert, Kgl. Eisenbahnsekretär a. D., Danzigerstr. 38
Dr. Paullig, Ludwig, Frauenarzt, Nordstr. 71, ☎ 196

Paulmann, Else, Handelslehrerin, Schäferstr. 27
Pauls, Johannes, Rentier, Steinfließ 30 b
Paulus, Helene, Kind, Danzigerstr. 129
Pauly, Gertrud, verw. Stabsarzt, Schäferstr. 9
Pawelczyk, Georg, Bankbevollmächtigter, Bismarckstr. 15
Pawelski, Eleonore, Händlerin, Seestr. 14
Pawlack, Stasia, Dienstmädchen, Promenadenstraße 21/23
Pawlitzki, Johann, Arbeiter, Waldstr. 4
Pawlowski, Agnes, E, Witwe, Heinrichsallee 32
— Charlotte, E, Hausbesitzerin, Schulstr. 50
— Leo, Arbeiter, Glettkauerstr. 13 a
— Paul, Arbeiter, Pommerscheſtr. 39 a
Pawolski, Franziska, Dienstmädchen, Südstr. 81
Pehlke, Bruno, Zigarrengeschäft, Am Markt 2 und Danzigerstr. 21, ☎ 370
— Eugen, Kaufmann, Cecilienstr. 5
Pekoch, Heinrich, Arbeiter, Danzigerstr. 148
Pellowski, Paul, Postschaffner, Südstr. 54
Penk, Hedwig, Witwe, Südstr. 18
— Wilhelm, Rentier, Haffnerstr. 15
Penner, Agnes, verw. Fabrikdirektor, Nordstraße 11 b
— Fritz, Kaufmann, Frantziusstr. 15
— Johann, Oberbriefträger, Alexanderstr. 11
— Johannes, E, Kaufmann, Frantziusstr. 15, ☎ 292
— Paul, Schuhmacher, Frantziusstr. 17
Penningh, Gustav, Bahnhofsverwalter a. D., Gromschallee 4
Peperkok, Emma, Dienstmädchen, Seestr. 29
Perkuhn, Erika, Zeichenlehrerin, Haffnerstr. 2
Perling, Otto, Gärtner, Danzigerstr. 51
Perschau, Emma, verw. Kgl. Eisenbahn-Betriebskontrolleur, Eiffenhardtstr. 23
Perschewski, Anna, Dienstmädchen, Johannesstraße 4
Personke, August, Arbeiter, Danzigerstr. 31 b
— Julianne, Witwe, Danzigerstr. 31 b
Pertschep, Julius, Kaufmann, Seestr. 37
Pesall, Agnes, Hausmädchen, Charlottenstr. 9
Pestka, Stefan, landw. Schüler, Schulstr. 63
Peta, Johann, Maurer, Strandweg 5
Petau, Agate, Lehrerin, Roonstr. 6
— Hermann, Postsekretär a. D., Roonstr. 6
— Julie, Krankenpflegerin, Roonstr. 6
— Valeria, Telegraphengehilfin, Roonstr. 6
Peter, Artur, Elektroingenieur, Südstr. 25
— Karl, Zigarrengeschäft, Seestr. 53, ☎ 59, (Hauptgeschäft Königsberg, Bergplatz 6)
Petermann, Klara, Rentiere, Bülowallee 22
— Ferdinand, E, Hausbesitzer, Danzigerstr. 54
Peters, Abraham, Rentier, Benzlerstr. 23
— Albert, Rentier, Pommerscheſtr. 46/48
— Amanda, v. rw. Kaufmann, Seestr. 35
— Helene, Dienstmädchen, Rickertstr. 21/23
Petersburger-Hof, Restaurant, Inh. Philipsohn, Südstr. 12/14, ☎ 122
v. Petersen, Erna, Frau Kapitänleutnant, Parkstr. 52
Petersen, Ester, Pflegerin, Bülowallee 11
— Gertrude, Frau Kaufmann, Wilhelmstr. 48
— Malwine, Frl., Charlottenstr. 14
Peto, Alexander, Rentier, Schulstr. 47
Petrinski, Johann, Arbeiter, Glettkauerstr. 7 a
— Rosalie, Frau, Glettkauerstr. 9
Dr. Petruschky, Johannes, Hochschulprof., Arzt, Schulstr. 44, ☎ 354
Petsch, Anastasia, Dienstmädchen, Danzigerstraße 123
— Karl, Maschinist, Pommerscheſtr. 11
Petter, Gertrud, Frl., Wilhelmstr. 12
— Helene, Frl., Wilhelmstr. 12
— Johanna, Frl., Wilhelmstr. 12
— Wilhelmine, Witwe, Wilhelmstr. 12
Pettke, August, Postschaffner, Danzigerstr. 78
— Rosalie, Witwe, Danzigerstr. 93
Petzelberger, Frida, verw. Bankvorsteher, Parkstr. 19
Petzold, Gustav, Eisenbahnbetriebssekretär, Gr. Unterführung 1
Pfabe, Heinrich, Stadtsekretär, Südstr. 84
Pfahl, Katharina, verw. Kgl. Rechnungsrat, Eiffenhardtstr. 7
— Rosa, Eiffenhardtstr. 7
Pfau, Magdalene, Verkäuferin, Danzigerstr. 53
Pfeffer, Theodora, Frau Oberleutnant, Ernststraße 8
Pfeifenbring, Adelheid, verw. Amtsgerichtssekretär, Südstr. 82
— Katharina, Frl., Südstr. 82
Pfeiffer, Elsbeth, Bankgehilfin, Moltkestr. 7
— Johannes, Rechnungsrat, Moltkestr. 7
Pferdmenges, Marie, verw. Oekonomierat, Karlikauerstr. 1
Pfitzner, Hermann, Eigentümer, Wäldchenstraße 29
Pflanz, Marie, Witwe, Schulstr. 14
Pfleger, Walter, Bankvorsteher, Danzigerstr. 14
Philipp, Anna, Klavierlehrerin, Danzigerstr. 45
— Elsa, Frl., Südstr. 34
— Käte, Buchhalterin, Nordstr. 2 6
— Karl, Bäckermeister, Südstr. 32, ☎ 213
— Marie, Rentiere, E, Kiefernweg 4
Philippsen, Julius, Bürobeamter, Südstr. 96
Philippsohn, Max, Firma, Seestr. 6 (Hauptgeschäft Danzig)
Philipsohn, Marie, E, verw. Hotelbesitzer, Südstr. 12/14, ☎ 122
— Moritz, Privatier, Seestr. 6
Phillipp, Wilhelm, Arbeiter, Schmiedestr. 7
Pianowski, Eduard, Arbeiter, Danzigerstr. 137
Piaschinski, Karl, Zimmerer, Elisabethstr. 13
Piasecki, Anna, verw. Tischler, Pommerscheſtraße 26
Pichocki, Wally, Hausmädchen, Gr. Unterführung 9
Pick, Jakob, Rentier, Danzigerstr. 31 b
Piechowski, Josef, Arbeiter, Brombeertalerweg 10
— Julianna, Arbeiterin, Br..uerei
v. Piechowski, Kasimir, Rentier, Gr. Unterführung 9
— Norbert, Postsekretär, Schulstr. 3
Pieczynski, Helene, Lehrerin, Gr. Unterführ. 2

Pieczynski, Veronika, verw. Amtsgerichtsassistent, Gr. Unterführung 2
Piekarski, Franziska, Stütze, Seestr. 33
Pieletzki, Helene, Dienstmädchen, Frantziusstr. 55
Pielowski, Cecilie, Kinderfrl., Danzigerstr. 74
Pienschke, Elisabeth, verw. Rentier, Eissenhardtstr. 16
— Hedwig, Frl., Neustädterstr. 1
— Martin, Arbeiter, Danzigerstr. 125
Pieper, Albert, Arbeiter, Neustädterstr. 19
— Anton, Heizer, Glettkauerstr. 18
— Auguftine, Witwe, Pommerscheftr. 21
— Florentine, Witwe, Waldstr. 9 b
— Franziska, Arbeiterwitwe, Danzigerstr. 39
— Helene, Frl., Heidebergstr. 19
— Richard, Tischler, Schmiedestr. 5
— Walter, Kind, Fischerplatz 9
Piepka, Johann, Arb., Parkstr. 24
Piepke, Paul, Malergehilfe, Glettkauerstr. 7 a
— Paul, Bauarbeiter, Parkstr. 28
Piernitzki, Agnes, Wirtin, Glettkauerstr. 24
— Berta, E, Geschäftsinhaberin, Seestr. 15
Piersig, Theodor, E, Ober-Regierungsrat, Rickertstr. 33, ☎ 167
Pieske, Hulda, Danzigerstr. 76
Piesnitzki, Martha, Aufwärt., Wäldchenstr. 20
Pietzner, Elisabeth, Frau, Promenadenstr. 9
— Paul, Lehrer, Promenadenstr. 9
Pigus, Franz, Arbeiter, Danzigerstr. 154
Pikarski, Johann, Zimmergeselle, Waldstr. 2
v. Pillerstorpff, Gabriele, Schülerin, Friedrichstraße 5
Pilz, Ellen, Frl., Gartenstr. 20
— Emilie, Witwe, Gartenstr. 20
Pinckert, Wilhelm, Kaufmann, Südbadstr. 2

Wilhelm Pinckert, : Kaufmann : Südbadstr. 2
Landwirtschaftl. Maschinen und Geräte.

Pinski, Hermann, Invalide, Danzigerstr. 127
Pioch, Elise, Witwe, Südstr. 58
— Friedrich, E, Heizer, Südstr. 91
— Heinrich, Maurer, Südstr. 94 a
— Helene, Putzarbeiterin, Danzigerstr. 32
— Josef, Arbeiter, Waldstr. 2 a
— Klara, verw. Bautechniker, Cecilienstr. 13
— Mathilde, Frau, Danzigerstr. 32
— Valentin, Rentenempfänger, Pommerscheftraße 34 b
Pionke, Johann, Arbeiter, Waldstr. 5
— Johann, Arbeiter, Danzigerstr. 96
— Johann, Arbeiter, Heinrichsallee 30
— Marta, Dienstmädchen, Schäferstr. 20
— Mathilde, Dienstmädchen, Schäferstr. 5
— Peter, Heizer, Danzigerstr. 96
Piontke, Marie, Dienstmädchen, Seestr. 27
Piontkowski, Josef, Maler, Grünholzstr. 2
Piotrowska, Ludwika, E, Rentiere, Schulstr. 41
Piotrowski, Franz, Arbeiter, Konradshammerstraße 3/5
Piper, Anton, Arbeiter, Grenzlauerstr. 18
Pischke, Franz, Justiz-Hauptkassen-Kassierer, Rechnungsrat, Brombergstr. 2
Pischke, Paul, Büffetier, Frantziusstr. 18
Pißowotzki, Ida, Verkäuf., Danzigerstr. 31
Pitsch, Conrad, Hauptmann, Nordstr. 11 b
Piwecki, Gertrud, verw. Kaufmann, Promenadenstr. 5
Plättner, Hans, Schüler, Südstr 8
Plagge, Bertha, vw. Porträtmaler, Danzigerstraße 47
Planert, Heinrich, Oberbahnhofsvorsteher, Bahnhof
Platkowski, Marie, Dienstmädch., Luisenstr. 11
— Martha, Köchin, Pommerscheftr. 5
Pleetz, Anna, Rentiere, Danzigerstr. 69 a
— Ida, Privatiere, Kiefernweg 4
Pleger, Ida, Stütze, Danzigerstr. 62
Plehn, Elisabeth, verw. Rittmeister, Südbadstraße 10
Plenikowski, Anton, Arbeiter, Königstr. 24
— Anton, Arbeiter, Königstr. 21a
— Bernhard, Arbeiter, Danzigerstr. 134
— Jakob, Arbeiter, Danzigerstr. 129
— Josef, Arbeiter, Waldstr. 4
Plep, Marie, Hausmädchen, Danzigerstr. 59
Plewacki, Cäcilie, Stütze, Wilhelmstr. 52
Plewka, Ida, Dienstmädchen, Pommerscheftr. 8
Plichta, Anastasia, Witwe, Danzigerstr. 145
Pliquett, Emil, Rentier, Pommerscheftr. 2
Ploche, Franz, Laufbursche, Seestr. 64/66
Ploetz, Ernst, Gärtner, Frantziusstr. 31
— Max, Kurgartenaufseher, Moltkestr. 5
Plomin, August, Arbeiter, Danzigerstr. 111
— Franz, Maler, Danzigerstr. 141
— Franziska, Rentenempfängerin, Schwedenhofstraße 5
— Johann, Arbeiter, Danzigerstr. 130
— Karl, Maler, Gerichtsstr. 9/11
Plondzew, Bertha, vw. Rentiere, Am Markt 6
Plotki, Marie, Arbeiterin, Pommerscheftr. 47
Plottka, August, Kgl. Weichensteller, Danzigerstraße 78 a
Plottke, Anna, Köchin, Danzigerstr. 31
— Bernhard, Arbeiter, Danzigerstr. 47
— Helene, Hausmädchen, Talmühlerweg 16
— Therese, Witwe, Glettkauerstr. 7a
Plotzki, Johann, Arbeiter, Neustädt. Str. 5 b
Plumbaum, Erna, Frau, Danzigerstr. 39
Pluppins, Anna, Schwester, Eissenhardtstr. 4/8
Pobowski, Eugen, Rentier, Rickertstraße 31, (Danzig, Promenade 3)
Pochert, Alwine, Dienstmädchen, Nordstr. 2/6
Podlech, Anna, Frau, Pommerscheftr. 15
Podschus, August, Zollsekretär, Danzigerstr. 34
— Luise, Fräulein, Wilhelmstr. 32
Poeggel, Karl, Werftbuchführ., Danzigerstr. 72
Poetsch, Heinrich, Invalide, Wilhelmstr. 15
— Hedwig, Verkäuferin, Wilhelmstr. 15
— Johanna, Verkäuferin, Wilhelmstr. 15
Pogurski, Marie, verw. Kreisausschußsekretär, Bismarckstr. 27
Pohl, Alice, Fräulein, Seestr. 28
— Ernstine, Hausmädchen, Haffnerstr. 15
— Hermann, Telegraphensekretär, Friedrichstr. 3
Pohlenz, Martha, vw. Kaufm., Frantziusstr. 71

Pohlmann, Antonie, Frau Oberst, Parkstr. 12
— Olga, Wirtschaftsfräulein, Rickertstr. 3
— Stanislaus, Lehrer a. D., Danzigerstr. 25b
Pohnke, August, Arbeiter, Neustädt. Str. 19
— Helene, Köchin, Schulstr. 54
— Josef, Arbeiter, Neustädt. Str. 19
— Mathilde, Witwe, Gerichtsstr. 6
— Herta, Witwe, Neustädt. Str. 56
— Rudolf, Maurer, Danzigerstr. 153b
— Theofile, Dienstmädchen, Grünholzstr. 2
— Valeria, Dienstmädchen, Gromschallee 2
Pokernus, Ferdinand, Schriftsetzer, Parkstr. 22
Pokora, Anna, E, Privatiere, Charlottenstr. 15, 291
Pokriefke, Anna, Dienstmädchen, Brombergstraße 26
— Franz, Arbeiter, Danzigerstr. 145
— Pauline, Dienstmädchen, Pommerschestr. 20
— Rudolf, Milchhändler, Danzigerstr. 127
Pokropp, Auguste, Dienstmädchen, Wegnerstr. 7
v. Pokrziwnitzki, Ernst, Kriminalkommissar, Südstr. 4/6
Polehn, Margarete, Witwe, Brombergstr. 27
Polit, Johanna, Witwe, Elisabethstr. 17
Poll, Anna, Hausmädchen, Bülowallee 5/7
Pollak, Anton, Zimmergeselle, Eissenhardtstr. 40
Pollakowski, Paul, Arbeiter, Danzigerstr. 141
Polmanski, Michael, Postschaffner, Schäferstraße 13b
Polzin, Emilie, Frau, Südstr. 21
— Liesbeth, Aufwärterin, Nordstr. 31
Pommeranz, August, Stationsschaffner, Kiefernweg 4
Ponke, Johann, Arbeiter, Gr. Katzerstr. 21
Porsch, Helene, Dienstmädchen, Königstr. 2
Posanski, Anton, Maurer, Rickertstr. 10
— Josef, Invalide, Brombeertalweg 6a
— Martha, Köchin, Charlottenstr. 36
— Teodor, Arbeiter, Gr. Katzerstr. 9
Poschmann, Marie, verw. Konsul, Kronprinzenstr. 6
Pose, Reinhold, Landwirt, Alexanderstr. 9
Posenauer, Emil, Invalide, Danzigerstr. 28/30
Possienke, Georg, Schneidermeister, Südstraße 71/73
— Margarete, Verkäuferin, Südstr. 71/73
Post, Gustav, Privatier, Johannesstr. 3/5
— Gertrud, Verkäuferin, Seestr. 32
Postamt, Kaiserliches, Schulstr. 2, 89
Pothmann, Otto, Konditor, Seestr. 64/66
Potratzki, Joseph, Arbeiter, Waldstr. 2
Potrikus, Johann, Arbeiter, Glettkauerstr. 18
— Josef, Arbeiter, Danzigerstr. 127
— Julianne, Dienstmädchen, Glettkauerstr. 6
Potrykus, Anna, Witwe, Wilhelmstr. 16
— Johann, Wagenführer, Taubenwasserweg 3
— Marianna, Rentenempfängerin, Danzigerstraße 47
— Marie, Köchin, Schulstr. 41
— Marie, Arbeiterin, Taubenwasserweg 5
— Mathilde, Köchin, Schulstr. 44
— Wladislaus, Kutscher, Nordstr. 2
Powalka, Auguste, Modistin, Seestr. 28
Powalowski, Cyryl, Kaufmann, Bergstr. 4
Praefke, Gottlieb, Fleischermeister, Taubenwasserweg 2
Dr. Prager, Hans, Kaufmann, Dr. d. Staatswissenschaften, Viktoriastr. 6
Prager, Sophie, E, Rentiere, Bergerstr. 7, 384
Prang, August, Rentier, Südstr. 31
Pranga, Paul, Kind, Wegnerstr. 10
Prange, Aline, Dienstmädchen, Brombergstr. 21
— Käte, Stütze, Bromberastr. 29
— Traugott, Rentier, Seestr. 60
Pranschke, Johann, Kriegsinvalide, Neustädterstraße 3
— Johann, Tischler, Pommerschestr. 30
— Marta, Dienstmädchen, Bismarckstr. 12
— Therese, Kinderfräulein, Pommerschestr. 5
Prast, Marie, verw. Kaufm., Schäferstr. 13b
— Otto, Kaufmann, Schäferstr. 13b
Prawitz, Maximilian, Steuerinspektor a. D., Schwedenhofstr. 11
Prehn, Bruno, Oberingenieur, Haffnerstr. 6
Premke, Julianna, Witwe, Danzigerstr. 100
— Paul, Arbeiter, Grenzfließerstr. 17
Prena, August, Rentier, Wäldchenstr. 14
Prengel, Bernhard (Firma), Friseurgeschäft (Inh.: Emmy Kleinhammer) Seestraße 65, 307

Bernhard Prengel Nachflg.
Friseur für Damen und Herren
Zoppot, Seestrasse 65, in nächster Nähe des Kurhauses Telefon 307.
Institut für Schönheitspflege.
Damen-Frisier-Lehrkurse.
Spezialität: Künstl. Haararbeiten.

— Ella, Filialleiterin, Seestr. 34
Preß, Euphrosine, Rentiere, Schwedenhofstr. 6
Preußische Rentenversicherungsanstalt, Promenadenstr. 22
Preuß, Aline, verw. Kaufmann, Haffnerstr. 15
— Anna, Aufwärterin, Südstr. 82
— August, Arbeiter, Kr. Katzerstr. 25
— Bertha, verw. Rentiere, Königstr. 4
— Clara, E, verw. Pfarrer, Charlottenstr. 7
— Christine, Briefträgerwitwe, Danzigerstr. 78
— Eduard, Schmiedelehrling, Schmiedestr. 7
— Eduard, Arbeiter, Pommerschestr. 39
— Elisabeth, Verkäuferin, Seestr. 53
— Elise, Frl., Lehrerin, Haffnerstr. 15
— Ernst, Rentier, Schäferstr. 3
— Günther, Kind, Wilhelmstr. 42
— Ida, Nähterin, Danzigerstr 78
— Johann, E, Maurerpolier, Danzigerstr. 137
— Louise, Witwe, Danzigerstr. 127
— Minna, Dienstmädchen, Brombeertalweg 6
— Otto, Arbeiter, Danzigerstr. 133
— Wilhelmine, Rentenempfängerin, Danzigerstraße 73
— Wilhelmine, Witwe, Brombeertalweg 6
Preußmann, Emma, Fräulein, Viktoriastr. 9

Preuschoff, Rosa, Rentiere, Benzlerstr. 4
Priebe, Ernestine, Stütze, Eissenhardtstr 7
— Martha, Hausmädchen, Gromschallee 2
Prieß, Maria, Dienstmädchen, Schloßstr. 4
Priewe, Klara, Frau, Haffnerstr. 1/3
Prill, Alfons, Primaner, Südstr. 33
— Felix, Schüler, Südstr. 33
— Franziska, Dienstmädchen, Haffnerstr. 5
von Prittwitz, Helene, Witwe, Nordstr. 11 b
Probst, Adolph, Rentier, Hubertusallee 3, 35
— Arthur, Rentier, Schäferstr. 38
— Mathilde, vw. Rittergutsbesitz., Schäferstr.38
Prochnow, Laura, verw. Schäfereidirektor, Danzigerstr. 25 b
Prochowski, Franziska, E, Hausbesitzerin, Danzigerstr. 67
Procter, Frank, Regierungsbaumeister, Danzigerstraße 8
Prodoehl, Augustin, Kanzleirat, Gr. Unterführung 3
— Irma, Frau, Danzigerstr. 34
Prösa, August, Arbeiter, Brombeertalweg 13
— Josef, Kutscher, Neustädterstr. 5 b
Prohl, Arthur, Rentier, Brombergstr. 2
— Edwina, verw. Gutsbesitzer, Rickertstr. 32
Prohm, Johann, Schneider, Cecilienstr. 13
Proll, Emma, Dienstmädchen, Wilhelmstr. 21
Proma, Albert, Kassenführer, Konradshammerstraße 19
Prophet, Gustav, E, Vorschullehrer a. D., Delbrückallee 9
Prothmann, Joseph, Tischler, Danzigerstr. 40b
— Marie, Dienstmädchen, Bergerstr. 8
Prüfer, Alfons, Betriebsschreiber, Südstr. 58
— Emma, Privatiere, Südstr. 58
Prussat, Otto, Töpfer, Gr. Katzerstr. 21
von Pruszack, Melanie, Witwe, Seestr. 50
— Stanislaus, Kaufmann, Elisabethstr. 5
Prutz, Wilhelm, Ingenieur, Badestr. 3
Przeperski, Helene, vw. Lehrer, Wäldchenstr. 14
von Przewowski, Elisabeth, Hausmädchen, Bergstraße 1
Przyborowski, Gottliebe, Dienstmädchen, Seestraße 11
Przygodda, Michael, Lazarett-Oberinspektor-Stellvertreter, Eissenhardtstr. 4/8
Przynitzki, Franz, Maurer, Waldstr. 3
— Johann, Arbeiter, Danzigerstr. 143
— Julius, Arbeiter, Heinrichsallee 30
Przywera, Apollonia, Ww., Danzigerstr. 61/63
Ptach, Johann, Arbeiter, Danzigerste. 37
Publikatus, Auguste, Hausmädchen, Brombergstr. 5
Puchmüller, Paul, Stadtbaumstr., Schulstr. 11 a
Pudwitz, Martha, Stütze, Schäferstr. 30
Püschel, Helene, verw. Direktor, Eissenhardtstraße 15
Püttner, Anna, Fräulein, Pommerschestr. 14
— Elise, Schriftstellerin, Pommerschestr. 14
Pufahl, Ida, Dienstmädchen, Schäferstr. 23
Pulschinski, Franz, Maurergeselle, Wäldchenstraße 20
Pultin, Anna, Dienstmädchen, Bismarckstr. 5
Punkt, Otto, Restaurateur, Bürgerschützenhaus, 123
Puppel, Emil, Kaufm., Pom. Str. 1, 242

EMIL PUPPEL
Seestraße 1 u. 2. Telefon 242.
Manufakturwaren
Wäsche :-: Herren-Garderoben.

Puschmann, Frieda, Stubenmdch., Elisabethstr 3
— Julianna, verw. Briefträger, Elisabethstr. 3
Pusdrofski, Franz, Arbeiter, Danzigerstr. 103
Pusdrowski, Franz, Arbeiter, Danzigerstr. 153b
Putzki, Hermann, Hauptmann, Brombergstr. 12
Puy, Eduard, Schneidermeister, Danzigerstr. 27
Puzdrowski, Elisabeth, Kinderfrl., Seestr. 21
Pyrzewski, Klara, Zigarrenhandlg., Wilhelmstraße 21
— Paul, E, Postsekretär, Wilhelmstr. 21

Q

Quade, Hedwig, Rentiere, Danzigerstr. 58
Quandt, Charlotte, Rentiere, Bergerstr. 4 a
Quassowski, Klara, vw. Gutsbes., Annenstr. 8
Quednau, Emilie, Frau, Südstr. 94 a
Queiß, Albert, Tischler, Brombeertalweg 11
Queißner, Max, E, Fabrikbesitzer, Brombergstraße 5, 165 (Charlottenburg, Gutenbergstraße 3)
— Paul, E, Rentier, Hubertusallee 12
Quentin, Emma, Rentiere, Seestr. 30
Quester, Paul, Drogeriebesitzer, Gerichtsstr. 14
Quiatkowski, Johann, Arb., Taubenwasserw. 14
— Konrad, Arbeiter, Franziusstr. 13
— Marie, Witwe, Waschfrau, Parkstr. 28
— Therese, Dienstmädchen, Bürgerschützenhaus
Quidzinski, Gertrud, Aufwärt., Danzigerstr. 157
— Johann, Arbeiter, Grenzlauerstr. 16
— Martha, Aufwärterin, Danzigerstr. 157
Quintern, Friedrich, Bäcker, Südstr. 79
„Qui Sisana", Villa, Nordstr. 65
Quittnowski, Johanna, Altsitz., Gromschallee 4
„Quo vadis?", Villa, Nordstr. 5

R

v. Raabe, Roman, Rentier, Friedrichstr. 5
Raabe, Gertrud, Kanzlistin, Schulstr. 5
— Hertha, verw. Kaufmann, Bismarckstr. 15
— Olga, Bankbeamtenwitwe, Danzigerstr. 42/44
— Therese, E, verw. Stationsvorsteher, Schulstraße 5
Raak, Adolf, Bauarbeiter, Schmiedestr. 5

Raap, Friedrich, pens. Beamter, Schäferstr. 40
Rabe, Karl, Seestr. 48
— Emma, E, verw. Kunstmaler, Kastanienallee 4
Rabinowicz, Wolff, Kaufmann, Südstr. 23
Raclawski, Martha, Schneiderin, Eissenhardtstraße 26
Raczkowski, Michael, Arb., Neustädterstr. 22
Radandt, Erich, Kaufmann, Königstr. 8
— Wilhelmine, verw. Postschaffner, Königstraße 8
Radau, Friedrich, Lehrer a. D., Südstr. 98
Radde, Ida, Dienstmädchen, Königstr. 8
Radiczewski, Wilhelmine, Invalidin, Pommerscheſtr. 22
Rading, Ernst, Intendantur-Assistent, Haffnerstraße 1
Radloff, Ottilie, verw. Amtsgerichts-Rat, Eichendorffstr. 5
Radomski, Albert, Arb., Gr. Katzerstr. 19
— Anna, Hausmädchen, Wilhelmstr. 44
— Barbara, Witwe, Glettkauerstr. 11
— Bernhard, Maler, Frantziusstr. 3
— Josef, Arbeiter, Konradshammerstr. 3/5
— Luise, Lehrschwester, Wilhelmstr. 44
— Martha, Pflegekind, Neustädterstr. 5 b
Radseck, Berta, Hausmädchen, Cecilienstr. 6
Radtke, Bruno, Kellnerlehrling, Danzigerstraße 129
— Elise, verw. Rentiere, Wilhelmstr. 48
— Karl, Kaufmann, Rickertstr. 12
— Wilhelm, Kutscher, Bergerstr. 14
Radzun, Marie, Wirtin, Roonstr. 2
Räthling, Gerhard, E, Architekt, Bülowallee 2
Rafalski, Marta, Stütze, Roonstr. 4
Raffegerst, Gustav, Zeug-Major, Wilhelmstraße 70
Ragnit, Arthur, Apotheker, Wilhelmstr. 13
— Fritz, Kaufmann, Danzigerstr. 27
Ragoczy, Luise, verw. Kunsthändl., Parkstr. 45
Rahmel, Gertrude, Frau, Seestr. 7 a
— Johannes, Böttchermstr., Pommerscheſtr. 19
Rahmer, Frieda, verw. Prediger, Eissenhardtstraße 12
Rahmlow, Karl, Friseur, Seestr. 40
Rahn, Anna, Rentiere, Rickertstr. 19
— Bertha, verw. Rittergutsbesitzer, Bädeckerweg 13
— Emil, Rechnungsrat, Parkstr. 56
— Emilie, verw. Gutsbeſ., Gr. Unterführ. 9
— Fritz, Rentier, Gr. Unterführung 9
— Johannes, E, Rentner, Luisenstr. 3
— Minna, Köchin, Schulstr. 52
Rahtz, Gustav, Gymnasiallehrer a. D., Nordstr. 7
Rakow, Marie, verw. Gutsbeſ., Annenstr. 8
Ramelow, Otto, Rentier, Cecilienstr. 4
Ramm, Willibald, Militärkrankenwärter, Parkstr. ä5/79
Ramonat, Bertha, Stütze, Schulstr. 37
— Ramowski, Emilie, verw. Segelmacher, Marienstr. 4 a
Randt, Franz, früh. Gutsbesitzer, Seestr. 36 a (Inh. des Landw. Verkehrsbüros)
Rank, Hermann, Arb., Gr. Katzerstr. 11
Rapelius, Frida, Schülerin, Benzlerstr. 16
Rapetzki, Theophil, Maler, Südstr. 90
Rapmund, Hans, Bürodirektor, Wilhelmstr. 3
— Margarethe, Buchhalterin, Marienstr. 4
— Marianne, verw. Oberpostsekretär, Mariestraße 4 a
Rarek, August, Arbeiter, Heinrichsallee 25
Rasch, Lucie, verw. Oekonomierat, Danzigerstraße 38
Raschert, Walter, Ingenieur, Am Markt 7
Raschewski, Rudolf, Rentier, Südstr. 74 a
Rasmus, Alixe, Frl., Rentiere, Schulstr.
— Hulda, verw. Rittergutsbesitzer, Schulstr.
Rathaus, Schulstr. 23/25, 4, 8, 32, 64, 68
Rathenow, Johann, Arbeiter, Danzigerstr. 13
Rathgen, Anna, Oberlehrerin, Wegnerstr.
Rathke, Martha, Erzieherin, Schäferstr. 1
Rathmann, Paul, E, Restaurateur, Markt 2, 11
Ratzow, Erna, Kontoristin, Südstr. 8
— Wilhelm, Kgl. Lokomotivführer a. Südstr. 8
Rausch, Christina, verw. Pfarrer, Baedeckerweg 13
Rauschning, Johanna, Dienstmädchen, Kronprinzenstr. 4
v. Raußendorff, Maximiliane, Rentiere, Katlikauerstr. 1
Rautenberg, Anna, verw. Stadtrat, Viktoriastraße 4
— Hermann, Maurer, Parkstr. 33 a
Rawalki, Lydia, Klavierlehrerin, Haffnerstr.
Raykowski, Klara, verw. Kassenassistent, Bismarckstraße 17
— Franz, Kaufmann, Parkstr. 22
— Gertrud, Frau Amtsrichter, Bismarckstr.
— Otto, Rentier, Marienstr. 4 a
Realgymnasium, Königstr. 37
Rebelowski, Anna, Stubenmädchen, Bergstr.
Rebiger, Emilie, Witwe, Brombeertal weg
Rebischke, Friedrich, Oberbahnassistent, Danzigerstraße 85
— Luise, Verkäuferin, Bahnhof
Dr. Reichenbach, Karl, Oberstabsarzt, Cecilienstraße 13
Reck, Alwine, verw. Gutsbesitzer, Schulstr.
Recke, Herta, Frau, Schäferstr. 18
Reckow, Auguste, Witwe, Eissenhardtstr.
v. Redecker, Hedwig, verw. Oberstleutnant, Parkstr. 55
Redlich, Martha, Buchhalterin, Pommerscheſtraße 20
Redmann, Florentine, Witwe, Parkstr. 33
— Helene, Frl., Südstr. 91
— Julianne, Witwe, Wäldchenstr. 20
— Selma, Frau, Südstr. 78
Reese, Eduard, Rechnungsrat, Moltkestr. 9
Reeth, Hedwig, Cecilienstr. 13
Reetz, Martha, Rentiere, Wegnerstr. 3
Regehr, Auguste, Wirtin, Frantziusstr. 27
— Walter, E, Kaufmann, Danzigerstr. 116

Regenspurger, Käthe, E, verw. Fabrikdirektor, Königstr. 8
Regge, Frida, Wirtschafterin, Elisabethstr. 4
Rehbein, Adalbert, Pommerscheſtr. 21
Rehberg, Elsa, Kreisarztfrau, Johannisstr. 2
— Elſe, Kind, Danzigerstr. 52
— Elſe, Privatiere, Danzigerstr. 47
— Emilie, Stütze, Seestr. 44
Rehefeld, Artur, Arbeiter, Brombeertalweg 2
— Georg, E, Eigentümer, Grenzfließerstr. 15
— Gustav, Fuhrhalter, Brombeertalweg 2
Reich, Marie, Frau, Wilhelmstr. 18
Reichardt, Hermann, Marinetechniker, Brombergstraße 12
Reichel, Hermann, Kaufmann, Cecilienstr. 9
— Meta, Verkäuferin, Danzigerstr. 6
— Olga, Verkäuferin, Danzigerstr. 6
— Paul, Rentier, Danzigerstr. 64
Reichenberg, Sophie, verw. Kaufmann, Eiſſenhardtstr. 13
Reichert, Gustav, E, Tischlermeister, Danzigerstraße 78
Reichsadler, Hotel, Südstr. 16
Reifenrath, Franz, Rentier, Kaiserhöhe 4, ☎ 360
Reika, Julius, Apotheker, Haffnerstr. 3
Reikowski, Anna, Aufwärterin, Glettkauerstr. 4
— Berta, Arbeiterin, Gartenstr. 13
— Franz, Arbeiter und Invalide, Pommerscheſtraße 56
— Grete, Kindermädchen, Wilhelmstr. 21
— Hermann, Arbeiter, Gr. Katzerstr. 25
— Johanna, Fräulein, Haffnerstr. 17
— Josef, Maurer, Schulstr. 44
— Valentin, Invalide, Danzigerstr. 106
— Wilhelm, E, Hausbesitzer, Benzlerstr. 16
Reimann, August, Polizei-Serg., Gartenstr. 4
— Julie, Lehrerin, Moltkestr. 9
— Margarete, verw. Fabrikdirektor, Schulstraße 22/24
Reimer, Auguste, verw. Gutsbesitzer, Bergerstraße 8
— Auguste, Rentiere, Viktoriastr. 7
— Helene, Pensionatsinhaberin, Viktoriastr. 7
— Paul, Oberstleutnant a. D., Rickertstr. 10
Reimus, Martha, Hausmädchen, Wäldchenstraße 18
Reinbold, Wilhelm, Kaufmann, Seestr. 46, ☎ 173
Reincke, Helene, Klavierlehrerin, Am Markt 12
Reineck, Georg, E, Oberpostassistent, Heinrichsallee 1
Reinecke, Gerda, Frau, Bismarckstr. 17
— Wilhelm, E, Oberlehrer, Uhlandstr. 4
Reinert, Elise, verw. Anſ.-Kom.-Sekretär, Danzigerstr. 47
Reinhandt, Gottlieb, Arbeiter, Heinrichsallee 25
Reinhardt, Hermann, Kgl. Lokomotivführer a. D., Alexanderstr. 2
— Hermine, Rentiere, Bismarckstr. 17
— Ida, Witwe, Elisabethstr. 12
— Martha, Eisenbahnaushelferin, Alexanderstraße 2
Reinhold, Emma, Haushälterin, Königstr. 8
— Johannes, Gärtner, Brombergstr. 25
— Katharina, verw. Druckereibesitzer, Brombergstr. 25.
— Marie, Stütze, Cecilienstr. 6
Reinicke, Anna, verw. Rentier, Pommerscheſtraße 34
Reinke, Albert, penſ. Gefangenaufſ., Gerichtsstr. 12
— Amalie, Hausmädchen, Südbadstr. 8
— Ernst, Gepäckträger, Gr. Katzerstr. 27
Reisenberg, Marta, Stubenmädchen, Seestr. 33
Reiß, Alice, Lehrerin, Wäldchenstr. 24.
— Elisabeth, Buchhalterin, Wäldchenstr. 24
— Florentine, E, verw. Rektor, Wäldchenstr. 24
— Oskar, Ofensetzer, Gerichtsstr. 16
Reiwer, Martha, Köchin, Am Markt 7/9
Rekowski, Felix, Bauunternehmer, Südbadstr. 2
Remischke, Minna, Waschfrau, Gr. Katzerstr. 9
Remmer, Maria, verw. Kgl. Lokomotivführer a. D. Bismarckstr. 17
Remus, Alwine, Dienstmädchen, Delbrückallee 1
— Auguste, Dienstmädchen, Eiſſenhardtstr. 7
— Ernst, Rentier, Brombergstr. 19
Renak, Albert, Arbeiter, Gr. Katzerstr. 9
Rennack, August, Zimmergeſelle, Brombeertalweg 4
— Maria, Witwe, Cecilienstr. 7
Renner, Wanda, Dienstmädchen, Alexanderstr 2
Renz, Paul, E, Baugewerksmeister, Pommerscheſtraße 28
Repp, Hermann, Oberbahnhofsvorsteher a. D., Wilhelmstr. 53
Reschke, Elise, verw. Rittergutsbeſ., Seestr. 48
— Franz, Arbeiter, Franziusstr. 18
— Johann, Arbeiter, Südstr. 76
Dr. Reschke, Paul, Geh. Justizrat, Amtsgerichtsrat, Königstr. 24
Reschkowski, Jakob, Arb., Pommerscheſtr. 21
— Marie, Schneiderin, Südstr. 19

Reservelazarette:

Miramare, Wäldchenstr. 47, ☎ 39
Südbadstraße 14, ☎ 34
Sanatorium, Haffnerstr. 35, ☎ 39
Kinderheilstätte, Parkstr. 79, ☎ 44
Viktoria-Hotel, Eiſſenhardtstr. 8, ☎ 268
Respondeck, Robert, E, Fleischermeister, Danzigerstraße 3, ☎ 38

Robert Respondeck
Danzigerstraße 3
Filiale Seestraße 48
Fabrik für
Fleisch- und Wurstwaren
mit Kraftbetrieb.
Telefon Nr. 38. Telefon Nr. 38.
Eigene Kühlanlage im Hause.

Reßler, Paul, Rentier, Eissenhardtstr. 25
Retmanski, Alex, Militärkrankenwärter, Parkstraße 75/79
Rettelski, Paul, Rentier, Seestr. 54
Rettke, Robert, E, Telegraphen-Sekretär a. D., Luisenstraße 5
Retzkowski, Auguste, Witwe, Nordstr. 7
— Olga, Meiereiinhaberin, Nordstr. 7

Olga Retzkowski
Meierei u. Südfruchthandlung

Retzlaff, Max, Zimmergeselle, Elisabethstr. 33
Rewa, Karl, Weichensteller 1. Kl., Glettkauerstraße 14
Rexin, Hermann, Rentier, Frantziusstr. 1
— Ludwig, E, Postsekretär, Brombergstr. 24
Rheingold, Weinstuben, Nordstr. 3, ☎ 49
Rhode, Anna, Frl., Pommerscheſtr. 47
— August, Maurer, Pommerscheſtr. 47
— Barbara, Arbeiterfrau, Frantziusstr. 13
— Max, Erster Staatsanw. a. D., Schäferstr. 18
— Thekla, Frau, Abbau Steinfließ
— Wilhelm, Tischler, Eissenhardtstr. 29
Ribinski, Johannes, Hausdiener, Haffnerstr. 35
Richert, Anna, Witwe, Schmiedestr. 7
— Arthur, Rennplatzaufseher, Rennplatz
— Auguste, Witwe, Danzigerstr. 133
— Berta, Stubenmädchen, Parkstr. 18
— Johann, Arbeiter, Waldstr. 2
— Lucie, Hausmädchen, Danzigerstr. 10
— Max, Speditionsexpedient, Danzigerstr. 32
— Susanna, Witwe, Pommerscheſtr. 39
Richter, Adalbert, Tischlergeſ., Königstr. 43/45
— Erich, Königl. Bahnspediteur, Büro Schulstraße 12, ☎ 42, Privatwohn. Schäferstraße 21, ☎ 132
— Elise, E, Rentiere. Grüeholzstraße 3
— Gertrud, Hausdame, Rickertstr. 30
— Hedwig, Hausmädchen, Königstr. 3
— Hedwig, verw. Schulrat, Parkstr. 52
— Johannes, E, Rentier, Schäferstr. 21
— Margarete, vw. Rittergutsbeſ., Königstr. 4
— Max, Kaufmann, E, Eissenhardtstr. 36/38, ☎ 128
Rick, August, E, Schuhmachermeister, Pommerscheſtraße 35
— Auguste, Witwe, Danzigerstr. 83 a
— Franz, Maler, Elisabethstr. 6
— Hermann, E, Arbeiter, Brombeertalweg 10
— Willi, Schuhmachergeselle, Königstr. 8
Rickert, Emma, Hausmädchen, Am Markt 1
Riezlowski, Johanna, Dienstmädchen, Wilhelmstraße 53
Ridzewski, Gertrud, Dienstmädchen, Marienstraße 6
Rieband, Auguste, Arbeiterwitwe, Waldstr. 9
Riebandt, Felix, Maurerpolier, Danzigerstraße 161 a
— Julius, E, Maurer, Danzigerstr. 161 a
— Pauline, Witwe, Gartenstr. 5
Dr. Rieck, Alexander, Medizinalrat, Schwedenhofstr. 3, ☎ 308
— Artur, E, Rentier, Kronprinzenstr. 8
— Otto, Rentier, Königstr. 18 a
Riedel, Dorothea, verw. Landwirt, Parkstr. 20
— Käthe, Rentiere, Bismarckstr. 6
— Marie, verw. Rittergutsbeſ., Bismarckstr. 6
— Theodor, Lehrer, Danzigerstr. 73
Riediger Anna, Gesellschafterin, Luisenstr. 11
Riedzewski, Erna, Glettkauerstr. 7
Riegel, Marta, Arbeiterin, Frantziusstr. 13
Rieger, Valentin, Beamter i. R., Wilhelmstr. 33
Riegow, Karl, Polizeisergeant, Frantziusstr. 5
Riemann, Robert, Polizeisergeant, Eissenhardtstraße 12
Riemer, Karl, Klempner, Glettkauerstr. 9
— Marie, Verkäuferin, Seestr. 12
Ries, Auguste, Meierin, Südstr. 93
Rieß, Emma, Wirtin, Schulstr 36
Rietz, Anton, Zimmerer, Danzigerstr. 156
Riewoldt, Franz, Stationsschaffner, Danzigerstraße 76 a
Rilk, Charlotte, verw. Bildhauer, Gartenstr. 15
Dr. Rinck, Arthur, Korpsstabsapotheker, Annenstr. 8
Rindfleisch, Klara, Käte, verw. Pfarrer, Danzigerstraße 56
— Magdalene, Frl., Danzigerstr. 56
— Wilhelm, Oberlehrer, Rickertar. 17
Rindt, Charlotte, Verkäuferin, Schulstr. 25/27
— Julius, Kastellan, Schulstr. 25/27
— Willibald, Bürogehilfe, Schulstr. 25/27
Ringe, Emilie, verw. Schiffskapitän, Konradshammerstr. 10
— Richard, E, Rentier, Schulstr. 59
Rink, Edwin, Buchhalter, Danzigerstr 89
— Richard, Privatier, Danzigerstr. 89
Rintz, Elisabeth, Oberlehrerin a. D., Luisenstraße 10/12
Rinz, Anna, Witwe, Parkstr. 37
Rißmann, Elisabeth, Lehrerin, Eichendorffstr. 8
— Helene, Buchhalterin, Eichendorffstr. 8
— Klara, Witwe, Eichendorffstr. 8
Ritt, Paul, Polizeisergeant, Danzigerstr. 54
Ritter, Anna, Hausmädchen, Haffnerstr. 35
— Bertha, Privatiere, Elisabethstr. 5
— Meta, Frau, Eissenhardtstr. 4/8
Rittmeister, Thekla, Rentiere, Danzigerstr. 47
Robakowski, Agate, Verkäuferin, Alexanderstr. 4
— Agnes, Kontoristin, Alexanderstr. 4
— Albert, Tischler, Gartenstr. 13
— Franz, E Maschinist, Alexanderstr 4
— Josef, Arbeiter Schwedenhofstr. 5
— Martha, Schneiderin, Alexaederstr. 4
— Oskar, Tischlergeselle, Glettkauerstr. 14
v. Robakowski, Felix, Arbeiter, Seestr. 7
„Robertsruh", Villa, Danzigerstr. 33
Robitzki, Ferdinand, Landwirt, Rickerstr. 32
Rocher, Erna, Stenotypistin, Bergstr. 4
Rochlitzki, Edith, Frl., Wegnerstr. 11
Rockel, Anton, Königl. Kreisbote, Benzlerstr. 2
— Elisabeth, Kontoristin, Benzlerstr. 2
— Eugenie, Putzdirektrice, Benzlerstr. 2

Rodenacker, Anita, verw. Rittergutsbesitzer, Brombergstr. 12
— Elise, verw. Großkaufmann, Südstr. 23
— Eduard, E, Kaufmann, Stadtältester, Heidebergstr. 21, 272, (Danzig, Milchkannengasse 33/34
— Lutka, Lehrerin, Brombergstr. 12
— Luise, Magistrats-Bürogehilfin, Brombergstraße 12
Rodloff, Erich, Kaufmann, Haffnerstr. 35
Rodloff, Willy, Friseur, Wäldchenstr. 45/47
Röbke, Cecilie, Frau, Danzigerstr. 96
Röder, Karl, Rentenempfäng., Kronprinzenstr. 6
— Willi, Schlosser, Badestr. 1
Rögler, Elise, verw. Gerichtsvollzieher, Gerichtsstraße 1
Roerdans, Erna, Frau, Schäferstr. 19a
Röse, Emil, Kgl techn. Eisenbahn-Obersekretär, Schulstraße 9
Röske, Anna, Dienstmädchen, Grünholzstr. 4
— Otto, Bademeister, Südstr. 41
— Wilhelmine, E, Eigentümerin, Südstr. 39
Roeske, Johann, Arbeiter, Grenzfließerstr. 13
Rogalinski, Luise, Mamsell, Karlikauerstr. 7
Rogalla von Bieberstein, Ernst, Rentier, Schulstraße 48
Rogge, Emma, Frau, Pommerschestr. 24 b
Rogotzki, Amanda, Dienstmädchen, Seestr. 13
Rogowska, Marta, Schneiderin, Danzigerstr. 27
— Emilie, Fräulein, Frantziusstr. 16
— Pauline, Modistin, Frantziusstr. 16
Rohde, Agnes, vw. Gutsbes., Charlottenstr. 14
Rohde, Anna, Verkäuferin, Seestr. 49/51
— Anastasia, Dienstmädchen, Danzigerstr. 34
— Auguste, Dienstmädchen, Pommerschestr. 21
— Ernst, Pfarrer und Superintendent a. D., Schäferstr. 13
— Franz, Malergehilfe, Frantziusstr. 13
— Franziska, Arbeiterin, Gr. Katzerstr. 17
— Helene, Dienstmädchen, Seestr. 61
— Johann, Arbeiter, Seestr. 49/51
— Johann, Arbeiter, Gr. Katzerstr. 17
— Johannes, Tischler, Südstr. 54
— Josef, Arbeiter, Grenzfließ
— Josef, Arbeiter, Heinrichsallee 25
— Martha, Hausmädchen, Königstr. 24
— Marie, Rentiere, Moltkestr. 7
— Marie, Witwe, Wilhelmstr. 46
— Oscar, E, Kaufmann, Wilhelmstr. 46
— Oscar, Rentier, Wilhelmstr. 54
— Pauline, Hausmädchen, Südstr. 16
— Rosalie, Witwe, Glettkauerstr. 18
— Selma, Rentiere, Seestr. 25
— Siegfried, E, Kgl. Eisenbahn-Obersekretär, Heinrichsallee 7
— Walter, Rechnungsrat, Bismarckstr. 3
Rohleder, Margarete, verw. Kaufm., Beerenstraße 9
Rohman, Franz, Arbeiter, Brombeertalw. 2
— Michael, Arbeiter, Brombeertalweg 2
Rohmann, Emilie, Frau, Gartenstr. 5
Rohn, Alfons, Schüler, Waldstr. 4
Rohr, Käthe, verw. Gymnasialprof., Seestr. 3
Rolle, Elfriede, vw. Gerichtsdiener, Schäferstr. 17
Rollkowski, Albertine, Witwe, Pommerschestraße 22
— Martha, Hausmädchen, Pommerschestr. 2
Roloff, Karl, Bürovorsteher, Eissenhardtstr. 41
— Gustav, Major z. D., Danzigerstr. 62
— Marie, E, Hausbesitzerin, Eissenhardtstr. 41
— Mathilde, früh. Privatlehrerin, Südstr. 88
Romahn, Anna, Lehrerin a. D., Schulstr. 61
— Emil, Arbeiter, Grenzfließerstr. 5
— Jakobus, Arbeiter, Danzigerstr. 13
— Johann, Arbeiter, Neustädt. Str 1
— Johann, Arbeiter, Brombeertalweg 13
— Johann, Araeiter, Gerichtsstr. 19
— Mathilde, Witwe, Kr. Katzerstr. 11
— Marie, Hausmädchen, Danzigerstr. 13
Roman, Klara, Dienstmädchen, Danzigerstr 76
Romberg, Hermann, Korpsstabsapotheker, Promenadenstr. 9
Romeike, Margarete, Frau, Danzigerstr. 49
Romeyke, Lina, verw. Kaufmann, Danzigerstraße 43
Rompa, Monika, Dienstmädchen, Parkstr. 63
Rompza, Franz, Laufbursche, Pommerschestr. 11
— Gertrud, Verkäuferin, Seestr. 9
— Josef, Dienstmann, Seestr. 9
Romschinski, Marie, verw. Maler, Pommerschestraße 56
Ronke, Johann, Gärtner, Parkstr. 26
— Josefine, Witwe, Glettkauerstr. 15
Ropel, Anna, Dienstmädchen, Wilhelmstr. 41
Roppel, Marie, Dienstmädchen, Am Markt 3
„Rosa", Villa, Seestr. 51
„Rosa an der See", Villa, Ernststr. 6
Roscher, Frida, verw. Geh. Justizrat, Scheffler-straße 12
Roschewski, Gertrud, Hausmädchen, Wilhelmstraße 33
Roschewsky, Gottliebe, Dienstmädchen, Charlottenstraße 3
Roschkowski, Anna, Bürogehilfin, Frantziusstraße 71
— Paul, E, Tischlermeister, Frantziusstr. 71

P. Roschkowski
Frantziusstrasse 71. Telefon 134.
Dampf-Bautischlerei und Parkett-Fabrik
empfiehlt sich zur Ausführung sämtlicher
Bautischlerarbeit. u. Stabfußboden
Kostenanschläge für Bautischlerarbeiten u. Preislisten über Stabfussboden auf Wunsch kostenlos.

Roschmann, Rosalie, Witwe, Glettkauerstr. 13a
Rose, Auguste, verw. Wachtmeister, Königstr. 18a
— Amanda, verw. Schneidermeister, Bergstr. 4
— August, Eisenbahn-Werkstätten-Vorsteher a. D., Rechnungsrat, Gromschallee 6
— Dorothea, verw. Stationsvorsteher, Königstraße 18a
— Emma, Verkäuferin, Alexanderstr. 6

Rose, Erich, Ingenieur, Südstr. 32
— Jenny, E, Rentiere, Bismarckstr. 32
— Margarete, Schneiderin, Alexanderstr. 6
— Robert, Schneidermeister, Südstr. 54
— Wilhelm, E, Tischlermeister, Alexanderstr. 6
— Wilhelm, Hilfsküster, Alexanderstr. 6
Rosenbaum, Jakob, Kaufmann, Seestr. 33
v. Rosenberg, Adelheid, Johanniterschwester, Haffnerstr. 35
Rosenberger, Hermann, Kgl. Distriktskommissar a. D., Polizeirat, Danzigerstr. 70
— Martha, Hausdame, Danzigerstr. 70
Rosencrantz, Otto, Kgl. Oberlandmesser, Schäferstr. 39
— Paula, verw. Justizrat, Schulstr. 4
Rosenfeld, Pauline, Frl., Bismarckstr. 6
Rosengart, Franz, Arbeiter, Taubenwasserweg 5
Rosenow, Amanda, Frl., Benzlerstr. 23
Rosentreter, Eugen, Apotheker, Danzigerstr. 67
Rositzki, Johanna, Dienstmädchen, Charlottenstraße 9
— Julianna, Witwe, Pommerschestr. 24 b
Rosner, Willy, Lehrling, Gr. Unterführung 7
Roß, Agate, Dienstmädchen, Schäferstr. 41
Roßmann, Johanna, Hausmädch., Rickertstr. 32
Rost, Auguste, Witwe, Gartenstr. 5
— Josef, Bursche, Ernststr. 8
Rosteck, Elisabeth, Frl., Gartenstr. 18
Rostek, Maria, verw. Amtsgerichtsrat, Schulstraße 50
Rostkowski, Wladislaus, Kgl. Eisenbahnbetriebssekretär, Schefflerstr. 12
Roszyk, Charlotte, Lehrerin, Gromschallee 4
Roth, Gustav, Kaufmann. Wäldchenstr. 42
Rothe, Alfons, Handlungslehrling, Pommerschestraße 36.
Rother, Maria, Rentiere, Danzigerstr. 41
— Mathilde, verw. Pfarrer, Danzigerstr. 41
Rothgaengel, Olga, Fräulein, Schulstr. 61
— Valeska, Lehrerin a. D., Schulstr. 61
Rott, Paul, Arbeiter, Pommerschestr. 24 b
Rowalkowski, Marta, Stütze, Charlottenstr. 15
Rowinas, Ignatz, Arbeiter, Danzigerstr. 153
— Rosalie, Witwe, Danzigerstr. 153
Rozynski, Hans, Kaufmann, Seestr. 15.
— Johannes, Kaufmannsgehilfe, Seestr. 15
— Martin, Rektor a. D., Seestr. 15
Rubach, Rudolf, Schmiedemeister, Königstr. 47
Ruchniewitz, Bronislava, Stütze, Königstr. 4
— Basilius, E, Fleischermeister, Danzigerstr. 148
— Martin, Lehrer a. D., Wilhelmstr. 45
Ruckstinat, Wilhelmine, Rentenempfängerin, Danzigerstr. 47
Rudel, Johanna, Fräulein, Luisenstr. 10/12
Rudnick, Marie, verw. Superintendent, Wilhelmstr. 14
Rudolph, Martin, Schüler, Badestr. 1
Rudorff, Käte, Frau Professor, Bergerstr. 5a
Rück, Auguste, Rentenempfängerin, Südstr. 37
— Wilhelm, E, Schuhmachermeister, Südstr. 37
Rückert, Frieda, Hausmädchen, Delbrückallee 10
Rühle, Gertrud, verw. Oberlehrer, Danzigerstraße 43
Rühle, Magdalene, Lehrerin, Danzigerstr. 43
Rük, Maria, Witwe, Pommerschestr. 39 a
Rugenstein, Betty, verw. Rentiere, Danzigerstraße 40
Ruhtz, Emma, Frl Rentiere, Schäferstr. 30
— Frieda, Frl. Rentiere Schäferstr. 30
— Grete, Frl. Rentiere, Schäferstr. 30
Ruminski, Helene, Frau, Seestr. 31
Rump, Meta, verw. Hofbesitzer, Seestr. 42 a
Rumpza, Anna, Ortsarme, Pommerschestr. 50
— August, Steinsetzer, Steinfließ 30 a
— Helene, Dienstmädchen, Wäldchenstr. 20
— Johannes, Laufbursche, Neust. Str. 1
— Martha, Dienstmädchen, Seestr. 23
— Paul, Arbeiter, Neust. Str. 1
— Rudolf, Arbeiter, Taubenwasserweg 14
Rumpza, Therese, Dienstmädch., Gr. Unterf. 1
Rumschick, Johann, Arbeiter, Danzigerstr. 163
— Johann, Arbeiter, Danzigerstr. 156a
— Anna, Arbeiterwitwe, Danzigerstr. 11
Runde, Berta, Rentiere, Danzigerstr. 39
— Bruno, Ober-Postassistent a. D., Luisenstr. 8
— Gustav, Hilfsweichensteller, Elisabethstr. 12
Runge, Stefan, Schlossermeister, Mariastr. 7
Runk, Liesbeth, Kindermädchen, Schulstr. 11
— Otto, Invalide, Grenzfließerstr. 5
Runke, Paula, Hausmädchen, Gr. Unterf. 9
Ruppel, Minna, vw. Rittergutsbes., Sedanstr. 2
Rusch, Julianna, Rentnerin, Danzigerstr. 93
— Julius, Arbeiter, Danzigerstr. 125
Ruska, Max, Sekretär der Kgl. Ansiedlungs-Kommission, Danzigerstr. 36
Ruskowski, Minna, Krankenpflegerin, Schwedenhofstraße 12
Russau, Lina, Witwe, Glettkauerstr. 7
„Russia", Villa, Eissenhardtstraße 19
Rust, Sophie, Köchin, Johannesstr. 3/5
Ruth, Carl, E, Glasermeister, Danzigerstr. 5, 273

C. A. Ruth
Glasermeister
Danzigerstrasse 5 Telefon 273
Kunst- und Bauglaserei
Einrahmungen aller Art
von Bildern u. Spiegeln
Agent der Glasversicherung „Hammonia" Hamburg.

— Else, Frau, Wäldchenstr. 21
Rutenberg, Meta, Frl., Gr. Unterführung 2
Rutkowski, Alfons, Kaiserl. Werftbeamter, Rickertstraße 5
— Franz, Arbeiter, Südstr. 100
— Franz, Arbeiter, Glettkauerstr. 3
— Johanna, Verkäuferin, Glettkauerstr. 3
— Josef, Zimmermann, Waldstn. 2a

Rutkowski, Leo, E, Eigentüm., Danzigerstr. 156
Marie, verw. Amtsgerichtssekretär, Prome-nadenstraße 8
w, Bruno, Buchhalter, Wilhelmstr. 16
owski, Johann, Arbeiter, Waldstr. 2 a
kowski, Anna, Dienstmädchen, Danziger-straße 67
Johanna, Dienstbote, Schulstraße 56
ß, Alexander, Zimmergeselle, Benzlerstr. 16
Hellmuth, Bankbeamter, Wegnerrst. 4
Martha, Privatiere, Wegnerstr. 3
Wilhelm, Drehorgelspieler, Grenzfließerstr. 13
ben, Albert, Rentier, Frantziusstr. 23
r, Hugo, Kaufmann, Cecilienstr. 3
bandt, Josef, Arbeiter, Gr. Unterführung 1
Rosalie, Hausmädchen, Schulstr. 68
hbitzki, Elisabeth, Bürogeh., Danzigerstr. 27
Johann, Prov. Wegemeister a. D., Danzi-gerstraße 27
ezewitz, Marie, Kindermädch., Kronprinzen-straße 2
eszewitz, Valentin, E, Hausbesitzer, Glett-kauerstraße 13

S

aath, Minna, Rentiere, Eichendorffstr. 5
ablotzki, Gustav, E, Friseur, Seestr. 34
abusch, Maria, Frau, Pommerscheстr. 34
achs, Karl, Weichensteller 1. Kl., Glettkauer-straße 14
Martha, Kontoristin, Glettkauerstr. 14
r. Sachsenhaus, Heinrich, E, Rechtsanwalt, Nordstr. 59/63
achße, Anna, verw. Postdirektor, Gr. Unter-führung 9
achwe, Hermann, Postschaffner, Südstr. 54
ack, Emma, Dienstmädchen, Königstr. 4
Martha, Kindermädchen, Talmühlerweg 12/14
adowski, Helene, Dienstmädchen, Wilhelm-straße 42
aemann, Marie, verw. Bauinspektor, Dan-zigerstraße 47
änger, Felix, Zimmergeselle, Haffnerstr. 17
Gertrud, E, verw. Oberpostassistent, Frantzius-straße 19
Johann, Arbeiter, Danzigerstr. 143
Johannes, Arbeiter, Danzigerstr. 143
aenger, Paula, Dienstmädchen, Seestr. 16
äuberlich, Marie, Buchhalterin, Danzigerstr. 12
akrzewski, Max, Kaufmann, Eissenhardtstr. 35
afschewski, Minna, Dienstmädchen, Benzler-straße 16
alaiski, Agnes, Hausmädchen, Eissenhardt-straße 13
alewski, Bruno, Kellnerlehrling, Seestr. 64/66
Friedrich, Rentier, Danzigerstr. 88
Salewsky, Johann, Rentier, Danzigerstr. 75
Salomo, Gotthold, Telegraphist a. D., Dan-zigerstraße 53
Salomon, Anna, E, Rentiere, Schwedenhof-straße 3, 126
— August, Arbeiter, Grenzfließerstr. 5
— Friedericke, Privatiere, Wegnerstr. 7
— Selma, verw. Regierungs-Hauptkassenbuch-halter, Wilhelmstr. 47
Dr. Salomon, Richard, Rechtsanwalt, Schul-straße 1, 235
Salzwedel, Harald, Schüler, Bismarckstr. 13
Samp, Agnes, Hausmädchen, Südbadstr. 2
— August, Arbeiter, Brombeertalweg 11
— Michael, Arbeiter, Danzigerstr. 152
Samuel, Ida, Hausmädchen, Schäferstr. 31
Samulewitz, Waldemar, Friseur, Promenaden-straße 12
Samulski, Genovefa, Dienstmädchen, Schul-straße 44
Sand, Elise, verw. Rentier, Südstr. 81
Sandelowitz, Johanna, Pensionsinhaberin, Badestr. 5
Sander, Marie, E, Rentiere, Schwedenhofstr. 10
— Robert, Redakteur, Wilhelmstr. 4
Sandhack, Albert, E, Oberpostassistent, Hein-richsallee 8
— Malwine, Rentiere, Heinrichsallee 8
Sandkamp, Wilhelm, Rentier, Kaisertal
Sandmann, Johannes, techn. Beamter, Schäfer-straße 13 b
v. Santen, Otto, Privatier, Danzigerstr. 21

E. von Santen
: Papiergeschäft und Konfitüren :
Danzigerstrasse 21.

Santowski, Olga, Bürobeamtin, Seestr. 5
„Sapuhen", Villa, Nordstr. 79/81
Sarach, Helene, Witwe, Gr. Katzerstr. 19
Saretzki, Ernst, Schuhmachermeister, Danziger-straße 61/63
Sarnowski, Rosalie, Dienstmädchen, Eissen-hardtstraße 37
— Wilhelm, Vollziehungsbeamter, Seestr. 16
Saro, Anna, Rentiere, Eissenhardtstr. 37
— Gustav, Erster Staatsanwalt a. D, Geh. Justizrat, Eissenhardtstr. 7
Sarrach, August, Arbeiter, Grenzfließ
— Helene, Witwe, Baedeckerweg 3/5
— Pauline, Witwe, Neustädt. Str. 22
Saschack, Marie, Witwe, Danzigerstr. 66
Saß, August, Veteran, Königstr. 10
— Franz, Postillon, Wilhelmstr. 4
— Auguste, verw. Privatier, Eichendorffstr. 9
— Klara, Rentnerin, Danzigerstr. 59
Sattler, Kaspar, Mechaniker, Seestr. 2
— Ludwig, Rentier, Parkstr. 20
Sauer, Anna, verw. Pfarrer, Bergerstr. 15
— Georg, Bankvorsteher, Königstr. 23, 6
— Gertrud, Frl., Gerichtsstr. 10
— Hermine, Rentiere, Cecilienstr. 10
— Johannes, Polizeisekretär, Gerichtsstr. 10
— Julius, E, Rentier, Brombergstr. 11 a
— Oskar, Oberzahlmeister a. D., Friedrichstr. 1

Sauerbier, Paul, Beamter der Brandkasse Danzig, Schäferstr. 29
Sawalisch, Mathilde, Frl., Kaisertal
Sawallisch, Adalbert, Schneidermeister, Seestraße 14
— Franziska, Frl., Seestr. 14
Sawatzki, Elisabeth, Wirtin, Südstr 86
Sawinski, Mathilde, Witwe, Elisabethstr. 19
Saworski, Josef, Portier, Rickertstr. 16
Sawusch, Hermine, Witwe, Danzigerstr. 76 a
v. Schack, Valeska, Rentiere, Schulstr. 35
Schade, Adolf, Schuhmacher, Promenadenstr. 2/4
— Johann, Tischlergeselle, Pommerschestr. 21
Schadow, Paul, Dr. phil., Schulstr. 44
Schaefer, Frieda, Schwester, Haffnerstr. 35
Schaeffer, Rudolf, Kaufmann, Schulstr. 32
Schäffke, Martha, Wirtin, Danzigerstr. 20
Schaepe, Anna, verw. Kaufmann, Eichendorffstraße 1
Schale, Kurt, Schüler, Wilhelmstr. 53
Schalhorn, Olga, Geschäftsinhaberin, Schulstraße 10
Schalke, Friedrich, Arbeiter, Gr. Katerstr. 19
Schalldach, August, Badeverwalter, Parkstr. 1
— Marie, Telegraphengehilfin a. D., Parkstr. 1
Schaltinat, Lina, Häusmädchen, Schulstr. 43
Schamke, Emma, Wirtin, Moltkestr. 9
Schamp, Karl, E, Fischer, Fischerplatz 8
Schapinski, Luise, Stütze, Frantziusstr. 15
Schapke, Marie, verw. Rechnungsrat, Luisenstraße 10/12
Scharafin, Aurelia, Graue Schwester, Danzigerstraße 31 a
Schardin, Emilie, Gärtnerwitwe, Danzigerstraße 55.
— Hermann, Schreiber, Danzigerstr. 55
— Hulda, Witwe, Seestr. 61
— Marta, Witwe, Taubenwasserweg 4
Scharf, Bertha, verw. Regierungshauptkassenbuchhalter, Danzigerstr. 76
Scharfetter, Edwin, E, Maschinist, Frantziusstraße 14
Scharfschwert, August, Bäckergeselle, Danzigerstraße 96
Scharna, Marie, Hausmädchen, Schäferstr. 17
Scharnetzki, Elisabeth, Wirtin, Schwedenhofstraße 10
Schattlowski, Helene, Schneiderin, Elisabethstraße 14
Schattschneider, Karoline, Lehrerwitwe, Gr. Unterführung 2
Schatz, Otto, Kaufmann, Danzigerstr. 12
— (Firma), (Inh. Czaplewski), Südstr. 34, ☎ 224
Schaub, Otto, Restaurateur, Pommerschestr. 20
Schaubert, Amalie, Witwe, Südstr. 60
Schauer, Auguste, verw. Bäckermeister, Haffnerstraße 13
Schauffler, Katinka, Pensionatsinhaberin, Roonstr. 2
Schaukin, Thekla, Dienstmädchen, Bülowallee 4
Schaupeter, Eduard, Maschinist, Danzigerstr. 122
— Eduard, Zimmermann, Danzigerstr. 39
Schaupeter, Hermann, Arbeiter, Cecilienstr.
— Karl, Zimmergeselle, Dünenstr. 3
Scheede, Hermann, Bankdirektor, Dünenstr. ☎ 133
Scheefer, Karl, Polizei-Sergeant, Alexanderstr.
v. Scheer, Pauline, verw. Kaufmann, Gromsallee 4
Scheerbart, Anna, verw. Hotelbesitzerin, G Unterführung 3
Scheerbart, Oskar, Bankprokurist a. D Königstr. 24
Scheeffler, Albert, Kaufmann, Danzigerstr. 13
— Albert, Lehrer a. D., Danzigerstr. 73
— Friedrich, E, Fleischermeister, Südstr. 5 ☎ 2
— Paula, Stütze, Eissenhardtstr. 15
Scheffler, Richard, E, Eigentümer, Danzigerstraße 136
Scheffner, August, Arbeiter, Danzigerstr. 11
— Gregor, Arbeiter, Schäferstr. 16
— Karl, Arbeiter, Danzigerstr. 47
— Marie, Witwe, Schäferstr. 16
Scheffranski, Karl, Milchfahrer, Elisabethstr. 16
Scheibe, Lina, Frau, Bergstr. 2
Scheibel, Jenny, verw. Pastor, Wilhelmstr. 2
Schelinski, August, Zimmergeselle, Glettkauerstraße 4
— Meta, Verkäuferin, Glettkauerstr. 4
Schellhammer, Helene, Kontoristin, Danzigerstraße 55
Schellongowski, Gertrud, Dienstmädchen, Schäferstr. 30
Schelski, Friedrich, E, Oberpostschaffner, Alexanderstraße 3
Schenk, Cäsar, Stadtsekretär a. D., Pommerschestraße 31
— Emma, Dienstmädchen, Königstr. 23
— Hedwig, E, Fräulein, Bergerstr. 20
Schenkin, Berta, Dienstmädchen, Heidebergstr 1
Scherenstein, Franzis, Servierfräulein, Seestr. 6
Scherf, Wilhelmine, Köchin, Rickertstr. 18/2
Schersath, Henriette, Witwe, Elisabethstr. 3
Scherz, Elisabeth, verw. Landrat, Luisenstr. 4
Scheunemann, Herbert, Rechtsanwalt, Seestr. 3 ☎ 274
— Scheunemann, Luise, verw. Rittergutsbesitzer, Am Markt 10
Scheunemann, Minna, E, verw. Bäckermeister, Seestraße 17 ☎ 135

Reinhard Scheunemann
Seestrasse 17 Telefon 135
Feinbäckerei und Konditorei

Scheve, Erna, Kinderfräulein, Bülowallee 11
Schewel, Agathe, Wirtschaftsfräulein, Seestr. 46
Scheweleit, Oskar, Schiffbauarbeiter, Grenzlauerstr. 18
Schibrowski, Hellmuth, Kaufmann, Danzigerstraße 96

v. Schickfuß u. Neudorff, Johanna, E, verw. Major z. D., Schulstr. 51
Schidlitzki, Helene, Dienstmädchen, Seestr. 9.
— Lydia, Hausmädchen, Pommerschestraße 45
Schidlowski, Anna, Köchin, Am Markt 3
Schieferdecker, Frieda, verw. Schlachthofdirektor, Danzigerstr. 14.
Schiemann, Anna, Buchhalterin, Am Markt 4/5
— Erich, Rechtsanwalt u. Leutnant d. Res., Parkstr. 63
Schienke, Emma, verw. Gasthofbesitzer, Pommerschestr. 44.
Schier, Andreas, Tischler, Danzigerstr. 11
Schilaski, Johannes, Schlosser, Parkstr. 44
Schilke, Gertrud, Fräulein Rentiere, Wilhelmstraße 48
— Johanna, verw. Rentiere, Wilhelmstraße 48
Schilkowski, Max, Tischler, Parkstr. 33
Schill, Marie, Hausmädchen, Danzigerstr. 58
Schillow, Elise, Frl. Rentiere, Eissenhardtstraße 7
Schimanski, Johann, Arbeiter, Danzigerstr. 130
— Klara, Dienstmädchen, Danzigerstraße 129
— Klara, Dienstmädchen, Bismarckstraße 29
— Valentin, Mühle Steinfließ
Schimerkowski, Johann, Invalide, Danzigerstraße 161.
Schimikowski, Anton, Arbeiter, Heinrichsallee 32
— Elsbeth, Kind, Elisabethstr. 16
— Eva, verw. Bäckermeister, Seestr. 8
— Franz, Zimmerer, Danzigerstraße 125
— Johann, Maurer, Danzigerstraße 152
— Johann, Zimmermann, Johannesstraße 6
— Martha, Dienstmädchen, Danzigerstr. 133
— Martin, Arbeiter, Neustädt. Straße 21
— Paul, Maurer, Gr. Katzerstraße 11
Schimmelpfennig, Maria, Witwe, Neustädt. Straße 56
— Rosalie, Witwe, Gr. Katzerstraße 9
Schimmerkowski, Albert, Arbeiter, Danzigerstraße 162
— Josef, Arbeiter, Danzigerstraße 162
Schimmig, Julius, Maschinenmeister Neustädt. Straße 5
Schimmikowski, Marianna, Witwe, Danzigerstraße 133
Schindler, Elisabeth, Fräulein, Marienstr. 2
Schink, Herta, Kind, Danzigerstr. 61 63
Schinkel, Marianna, Dienstmädchen, Brombergstraße 12
Schiplack, Luise, Hausmädchen, Schwedenhofstraße 3
Schipp, Adalbert, Maler, Franziusstr. 13
Schirmacher, Ella, Lehrerin, Wäldchenstr. 14
— Margarete, Fräulein Rentiere, Wäldchenstraße 14
— Max, Rentier, Charlottenstr. 7
Schirmer, Johannes, Malermeister, Bismarckstraße 5
— Luise, verw. Malermeister, Danzigerstr. 25 b
— Robert, E, Hausbesitzer, Bismarckstraße 5

Rob. Schirmer
Tapeten und Borden
Bismarckstr. 5, Seitengebäude.
(Eingang auch Seestr. 32.)

Schirnick, Alice, verw. Marine Oberstabs-Ingenieur a. D. Pommerschestraße 38
Schirrmacher, Elise, Kaufmann, Schäferstr. 3
— Gottlieb, Käsereibesitzer, Bismarckstraße 8
— Marie, verw. Rentiere, Danzigerstraße 25a
Schlacht, Artur, Gerichtsdiener, Gerichtsstr. 10
— Emma, Frau, Markt 7/9
— Gustav, Tischler, Südstr. 78
Schlachthof, Konradshammerweg 22

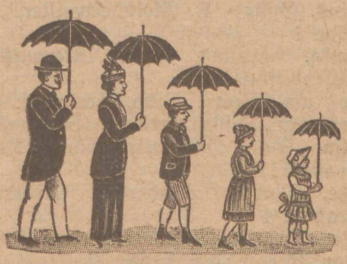
Schirmfabrik gegründet 1862
E. & B. Schlachter
Danzig, Heiligegeistgasse 141.
Regen- und Sonnenschirme, Spazierstöcke, Lederwaren, Hutmacher-Filzschuhe.

Schlack, Gustav, Postschaffner, Pommerschestraße 11
Schlagowski, Bernhard, Kellner, Pommerschestraße 11
— Leo, Schlossergeselle, Pommerschestr. 11
Schlapatzky, Johanna, verw. Kaufmann, Schäferstr. 13
Schlasinsky, Elisabet, Frau Kaufm., Eichendorffstr. 7
Schlaß, August, Heizer, Brauerei
— Felix, Malergehilfe, Cecilienstr. 7
— Helene, Näherin, Hubertusallee 10
— Mathilde, E, Pommerschestr. 60
Schlee, Klara, Schülerin, Parkstr. 63

Schlegel, Elise, verw. Kaufmann, Bismarckstraße 10 b
Schlepps, Adelheid, E, verw. Bauinspektor, Parkstr. 19
Schlesiger, Lucia, vrew. Landgerichtsbeamte, Schulstr. 10
Schlesinski, Anna, Witwe, Danzigerstr. 148
— Leo, Kutscher, Danzigerstr. 148
Schley, Margarete, verw. Hotelier, Wilhelmstr. 17
Schlicht, Albert, Dienstmann, Südstr. 10
— Mathilde, Hausverwalterin, Franziusstr. 3
— Paul, Rechnungsrat, Schäferstr. 40
v. Schlichtegroll, Benno, Oberleutnant, Eissenhardtstr. 40
Schlichteisen, verw Gymnasial-Oberlehrer, Cecilienstr. 3
Schlichting, Friedrich, E, Stadtrat, Schäferstr. 30 a, 400
— Horst, Schüler, Parkstr. 17
Schlieckriede, Auguste, verw. Gutsverwalter, Am Markt 7/9
— Pauline, verw. Rittergutsbesitzer, Promenadenstr. 9
— Wilhelm, Magistratsbeamter, Seestr. 17
Schlieper, Elise, verw. Rentiere, Pommerschestraße 4
— Karl, Rentier, Wilhelmstr. 68
Schlizius, Gustav, E, Fleischermeister, Kaiserhöhe 1
Schlomka, Hermine, verw. Rittergutsbesitzer, Eissenhardtstr. 40
„Schloß am Meer", Villa, Schloßstr. 4/6
„Schloßberg", Villa, verläng. Benzlerstraße
Schlottag, Paul, Hilfsrangierführer, Danzigerstraße 111
Schlotze, Martha, Kinderfrl., Promenadenstraße 2/4
Schlüter, Amalie, Witwe, Pommerschestr. 11 a
— Max, Glaser, Südbadstr. 2
— Anna, verw. Gastwirt, Südstr. 54
Schlütter, Emma, Dienstmädchen, Gromschallee 9
Schmandt, Johanna, Dienstmädchen, Südstraße 23
— Otto, Briefträger, Schmiedestr. 1/3
Schmeltzer, Karl, Rentier, Beerenstr. 7
Schmelzer, Karl, E, Rittergutsbesitzer, Schäferstraße 28
Schmey, Rosalie, E, Witwe, Marienstr. 4
v. Schmid, Eugen, Major, Parkstr. 10
Schmidt, Albert, Rentier, Schwedenhofstr. 12
— Anna, verw. Oberlehrer, Herbststr. 6
— Antonie, verw. Lokomotivführer, Schäferstraße 17
— August, Kaufmann, Pommerschestraße 8, 136, Abholestellestelle der „Joppoter Zeitung"
— Auguste, Köchin, Glettkauerstr. 9 a
— Bruno, Maurer, Parkstr. 47
— Elise, verw. Kaufmann, Luisenstr. 10/12
— Emma, verw. Magazinverwalter, Danzigerstraße 47
Schmidt, Erich, Arbeiter, Strandweg 9
— Erna, Dienstmädchen, Eissenhardtstr. 37
— Ernst, E, Töpfermeister, Pommerschestr. 1
— Fritz, Amtsgerichtsrat a. D., Brombergstraße 4/6
— Gustav, E, Wäldchenstr. 16
— Gustav, Schuldiener, Schulstraße 18
— Gustav, Landbriefträger a. D., Pommerschestraße 14
— Helene, verw. Arzt, Grünholzstr. 4
— Helene, Köchin, Schwedenhofstr. 5
— Henriette, verw. Landwirt, Schmiedestr. 1
— Johanna, Rentiere, Luisenstr. 10/12
— Johanna, Dienstmädchen, Rickertstr. 7
— Julian, Kaufmann, Danzigerstr. 111
— Julianna, Arbeiterwitwe, Glettkauerstr. 9
Schmidt, Justine, Badefrau Glettkauerstr. 7
— Käte, Sprachlehrerin, Brombergstr. 4/6
— Karl, Oberzollrevisor a. D., Beerenstr.
— Laura, Rentiere, Danzigerstr. 47
— Margarete, Geschäftsinhaberin, Parkstr. 4 Laden Seestr. 46
— Marie, Köchin, Rickertstr. 24
— Marta, Kastellanin, Danzigerstr. 49
— Marta, Frau, Benzlerstr. 28/30
— Martha, Dienstmädchen, Danzigerstr. 6
— Martha, Rentiere. Schulstr. 36
— Martha, Kinderfräulein, Wäldchenstr. 4
— Martha, Nähterin, Glettkauerstr. 9 a
— Max, Pastor, em, Schulstr. 54
— Max, Wilhelmstr. 44
— Meta, Stubenmädchen, Wilhelmstr. 54
— Olga, Rentiere, Eissenhardtstr. 25
— Ottilie, Stütze, Kastanienallee 3
— Paul, Arbeiter, Kiefernweg 2
— Paul, Rentier, Schulstr. 22/24, 15
— Salomon, Eisenbahnbeamter a. D., Wegnerstraße 7
— Werner, Pfarrer em., Gr. Unterführung 3,
v. Schmidthals, verw. Major a. D., Seestr.
Schmidtke, August, Obertelegraphen-Assistent a. D., Charlottenstr. 9, 30
— Auguste, Witwe, Elisabethstr. 31
— Bertha, Witwe, Danzigerstr. 145
— Elisabeth, Dienstmädchen, Luisenstr. 5
— Emilie, Köchin, Danzigerstr. 123
— Franz, Maler, Danzigerstr. 143
— Johanna, Dienstmädchen, Lohaußstr. 1
— Johannes, Maurer, Danzigerstr. 101
— Karl, Zimmergeselle, Danzigerstr. 163
— Marie, Hausmädchen, Eissenhardtstr. 40
— Marie, Hausmädchen, Glettkauerstr. 25
— Paul, Maurergeselle, Danzigerstr. 137
— Theodor, Kellner, Glettkauerstr. 4
Schmiedeberg, Therese, Dienstmädchen, Bismarckstraße 6
Schmitetzki, Frieda, Stütze, Wäldchenstr. 21, 6
Schmodde, Albert, Lehrer a. D., Bergerstr.
Schmoeger, Max, Professor, Schulstr. 6
Schmökel, Magdalene, Verkäuferin, Bismarckstraße 30
Schmolla, Wilhelmine, Hausmädchen, Wegnerstraße 7

Schmook, Paul, Regierungsrat, Vorsitzender der Einkommensteuer-Veranlagungskommission Stadtkreis Danzig und Kreis Danziger Höhe, Hubertusallee 18, 334
Schmuder, Emilie, verw. Kaiserl. Marine-Lazarett-Oberinspektor, Wilhelmstr. 28
Schmukalla, Jakob, Privatier, Glettkauerstr. 13
Schmult, Anna, Dienstmädchen, Uhlandstr. 4
— Ferdinand, Arbeiter, Danzigerstr. 154
— Julianna, Witwe, Danzigerstr. 127
— Käte, Verkäuferin, Seestr. 54
Schnee, Helene, verw Distriktskommissar, Bismarckstraße 31
Schneeweiß, Adelheid, verw. Telegraphensekretär, Seestr. 30
Schneider, Alice, E, verw. Gutsbesitzer, Bergerstraße 6 a
— August, Rentier, Kronprinzenstr. 4
— Auguste, E, Witwe, Südstr. 7/9
— Bruno, Gerichtsassessor, Leutnant d. Res., Eissenhardtstr. 40
— Hermann, Musikalienhändler, Seestr. 33

Hermann Schneider
Musikalienhandlung.

— Klara, Fräulein, Seestr. 32
— Leopold, Schüler, Schäferstr. 6
— Margarete, Hausdame, Gr. Unterführung 3
— Michael, Bahnwärter a. D., Neustädterstr. 2
Schneler, Berta, Witwe, Danzigerstr. 18
Schnibbe, Georg, Samenhandlung und Gärtnerei-Anlagen, Seestr. 12 (Hauptgeschäft: Danzig-Schellmühl)
Schnier, Hedwig, Rentiere, Bismarckstr. 30
Schnietka, Rudolf, Kaufmann, Gartenstr. 18
Schodrowski, Margarete, Frau, Pommerschestraße 28
Schönbeck, Magdalene, Witwe, Neustädterstraße 1
Schoenbeck, Margarete, Fräulein, Südstr. 18
Schönberg, Heinrich, Rentier, Rickertstr. 16, 117
Schöneck, Helene, Dienstmädchen, Schulstr. 47
Schönfeld, Helene, Offiziersfrau, Parkstr. 27
Schöning, Gertraud, Privatiere, Schulstr 5
Schönke, Anna, Köchin, Am Markt 12
— August, Maler, Südstr. 54
— Käte, Fräulein, Südstr. 54
Schönwald, Marie, Haushält., Gromschallee 6
Schönwaldt, Emil, Invalide, Südstr. 38/40
Schöps, Julius, E, Maurermeister, Seestr. 47
Schöwe, Martha, verw. Postschaffner, Alexanderstraße 3
Schoyl, Frido, E, Kaufm., Königstr. 7, 277
Scholer, Bertha, vw. Geh. Baurat, Roonstr. 4
Scholz, Emma, Frau, Schulstr. 8
— Gertrud, Stütze, Am Markt 2
— Hedwig, Frau, Schäferstr. 11
Schon, Erich, Schülerin, Wegnerstr. 7
Schopenhauer, Richard, E, Kaufm., Marienstr. 6
Schoske, August, Telegraphenarbeiter, Danzigerstraße 70 a
Schott, Paula, Frau, Nordstr. 11 b
Dr. Schottmüller, Kurt, Königl. Archivrat, Franziusstraße 10
Schrage, Johanna, verw. Pfarrer, Wilhelmstraße 14
Schramke, Lucie, vw. Gerichtsrat, Benzlerstr. 10
Schramm, Eduard, Rentier, Pommerscheſtr. 43
— Friedrich, Kriegsinvalide, Nordstr. 69
— Helene, Diakonisse, Danzigerstr. 47
— Rosalie, Dienstmädchen, Königstr. 20
Schrecker, Margarete, Frl. Seestr. 33
Schreiber, Auguste, Köchin, Königstr. 19
— Emil, Tischler, Danzigerstr. 122
— Fritz, Küster, Seestr. 29
— Helene, verw. Oberst, Cecilienstr. 5
— Hermann, E, Malermeister, Wilhelmstr. 41, 245
— Karl, Fischer, Strandweg 7
Schrewe, Anna, verw. Hauptmann, Schwedenhofstraße 11
Schritt, Hugo, Lehrer, Königstr. 10
Schrodt, Olga, Frl. Rentiere, Luisenstr. 7
Schröder, Frau, Danzigerstr. 39
— Agnes, Frl., Danzigerstr. 11
— Amalie, Hausmädchen, Schäferstr. 39
— Anna, Plätterin, Danzigerstr. 61/63
— Arthur, Verwalter, Südstr. 22/24
— August, Arbeiter, Neustädt. Str. 5a
— August, Invalide, Danzigerstr. 125
— Auguste, vw. Eisenbahnsekretär, Schulstr. 7
— Auguste, Dienstmädchen, Luisenstr. 7
— Berta, Wi we, Wilhelmstr. 29
— Elise, Fräulein, Danzigerstr. 75 a
— Felix, Arbeiter, Pommerscheſtr. 24 b
— Franz, Arbeiter, Elisabethstr. 21
— Friedrich, Rechnungsrat, Danzigerstr. 75 a
— Helena, Frl., Südstr. 40
— J.P., E, Fabrikbes., Wilhelmstr.72, 276
— Marie, Dienstmädchen, Heidebergstr. 18
— Marie, verw. Besitzer, Südstr. 38/40
— Martha, Stütze, Marienstr. 2
— Martha, Dienstmädchen, Kronprinzenstr 6
— Paul, Invalide, Danzigerstr. 125
— Rosa, E, Hausbesitzerin, Südstr. 22/24
— Susanna, Witwe, Danzigerstr. 159
— Theodor, Schrankenwärter, Danzigerstr. 83a
— Theodor, Kutscher, Seestr. 13
— Theodor, Arbeiter, Pommerscheſtr. 24
— Therese, Rentiere, Südstr. 19
— Therese, Dienstmädchen, Friedrichstr. 5
Schroeder, Elna, verw. Subdirektor und Oberleutnant a. D., Luisenstr. 10/12
— Emmy, Lehrerin a. D., Brombergstr. 8
— Max, Rentier, Eissenhardtstr. 37
— Oskar, Subdirektor, Charlottenstr. 9, 30
„Schröder", Villa, Südstr. 22/24
Schroeder, Wilhelmine, Witwe, Haffnerstr. 26
Schroedter, Agnes, Lehrerin, Schulstr. 53/55
Schrödter, Anna, Rentiere, Eissenhardtstr. 42
Schroedter, Auguste, Schulstr. 53/55
Schrödter, Elise, Rentiere, Danzigerstr. 38
Schrödter, Martha, verw. Seminarlehrer, Friedrichstraße 1

Schrönke, Paul, Arbeiter, Glettkauerstr. 24
Schröter, Anna, Dienstmädchen, Danzigerstr. 33
— Friedrich, Malergehilfe, Strandweg 9
— Helene, verw. Professor, Danzigerstr 31 b
— Hildegard, verw. Arzt, Rickertstr. 5
— Wilhelm, Rentier, Haffnerstr. 1/3
v. Schroetter, Hans, Rentier, Danzigerstr. 68
Schröttke, Amalie, Witwe, Wäldchenstr. 34
— Hermann, Kanalisationsarbeiter, Südstraße 76
— Johann, E, Fischer, Südstr. 63
— Peter, E, Fischer, Parkstr. 46
Schruba, Marie, Pensionatsinhaberin, verw. Nektor, Schloßstr. 4/6, ☎ 120
Schuba, Paul, Militär-Krankenwärter, Pommerscheſtr. 34
Schubart, Elisabeth, Klavierlehrerin, Rickertstraße, 9
— Martha, Lehrerin a. D., Rickertstr. 9
Schubert, Bruno, Mechaniker, Danzigerstr. 15
— Elisabeth, Schülerin, Bismarckstr. 13
— Flora, verw. Kaufmann, Schulstr. 26
Dr. Schubert, Johannes, Privatgelehrter, Schulstr. 47
Schubert, Oskar, Kaufmann, Danzigerstr. 89, ☎ 224, Abholestelle d. Zoppoter Zeitung
— Walter, Drogeriebesitzer, am Markt 12, ☎ 143
Schucht, Anna, Witwe, Schulstr. 8
— Elsa, Buchhalterin, Schulstr. 8
Schuckert, Emma, Fräulein, Frantziusstr. 14
— Ernst, Rentier, Frantziusstr. 14
Schudeiske, Clara, Witwe, Danzigerstr. 122
— Erich, Kaufmann, Danzigerstr. 122, ☎ 398
Schüle, Albert, E, Privatier, Heinrichsallee 11
Schülke, Robert, Landw.-Schüler, Schulstr. 14
— Willy, Landw.-Schüler, Friedrichstr. 5
Schünemann, Clara, Rentiere, Gerichtsstr. 18
Schütz, Amalie, Stütze, Seestr. 32
v. Schütz, Arthur, Rentier, Pommerscheſtr. 2
Schütz, Auguste, Witw., Neustädterstr. 5 b
— Johann, Vollziehungsbeamter a. D., Bergerstraße 17
— Käte, Kind, Bismarckstr. 31
v. Schütz, Clara, Rentiere, Pommerscheſtr. 2
Schütz, Rudolf, Rentier, Pommerscheſtr. 58
Schütze, Marie, verw. Landwirt, Pommerscheſtraße 2
— Susanna, Fräulein, Luisenstr. 10/12
Schützmann, Amalie, verw. Gerichtssekretär, Gartenstraße 18
Schukai, Ida, Krankenpflegerin, Badestr. 9
Schulist, Auguste, Witwe, Elisabethstr. 18
— Martha, Frau, Konradshammerweg 2
Schulte, Julius, Amtsgerichtssekretär, Roonstraße 7
Schultz, Albertine, Fräulein, Moltkestr. 4
— Alice, Mamsell, Südstr. 95
— Alfred, Schriftsetzer, Südstr. 31
— Alma, Privatiere, Annenstr 8
— Arthur, Pfarrer, Schulstr. 19/21, ☎ 145
— Arthur, Rentier, Haffnerstr. 18
— Ella, Bankbeamtin, Haffnerstr. 5 a
Schultz, Erika, Schülerin, Schulstr. 11
— Friederike, verw. Gutsbesitzer, Danzigerstraße 29
— Gertrud, Hausdame, Schulstr. 19/21
— Jenny, verw. Kaufmann, Promenadenstraße 20/22
— Malwine, verw. Steuerrendant, Schulstr. 26
— Maria, Nätherin, Südstr. 95/97
— Mathilde, Fräulein, Bismarckstr. 31
— Oskar, Reisender, Frantziusstr. 10 a
— Robert, Handelsgärtner, Danzigerstr. 66
— Theodor, Rechtsanwalt a. D., Roonstr. 2
— Wilhelmine, Witwe, Pommerscheſtr. 22 a
Schultz-Fademrecht, Hugo, Kgl. Amtsanwalt, Schulstr. 6
Schultze, Anna, verw. Kaiserl. Bankrat, Schwedenhofstr. 8
— Emma, pens. Lehrerin, Schäferstr. 9
— Georg, Geh. Regierungsrat, Seestr. 31
— Ottilie, Bankbeamtenwitwe, Danzigerstr. 78 a
— Otto, Dr. jur., Assessor, Johannesstr. 6
— Willibald, akad. Töchterschullehrer a. D., Parkstr. 40
Schulz, Agnes, Köchin, Dünenstr. 1
— Agnes, Dienstmädchen, Königstr. 37
— Anna, Witwe, Seestr. 7 a
— Artur, Provinzialsekretär, Bülowallee 2
— August, Privatier, Elisabethstr. 10
— August, Arbeiter, Danzigerstr. 160
— Auguste, Rentiere, Wegnerstr. 7
— Auguste, Hausmädchen, Schulstr. 14
— Bruno, Landbriefträger, Beerenstr. 7
— Eduard, Zimmergeselle, Danzigerstr. 32
— Elise, Musikschülerin, Schwedenhofstr. 12
— Ella, verw. Kgl. Hilfseichmeister, Frantziusstraße 10 a
— Emilie, verw. Dachdecker, Gerichtsstr. 4
— Emma, Dienstmädchen, Bismarckstr. 30
— Emma, verw. Gerichtsvollzieher, Seestr. 5
— Emmy, Frl., Rentiere, Eissenhardtstr. 9
— Ferdinand, Friseurgehilfe, Wilhelmstr. 52
— Friederike, Rentiere, Luisenstr. 10/12
— Friedrich, Fischer, Strandweg 8
— Friedrich, Maler, Danzigerstr. 111
— Gertrud, Frau, Pommerscheſtr. 43
— Guido, Schriftsetzer, Bismarckstr. 3
— Gustav, Rentier, Danzigerstr. 72
— Heinrich, Gefängnisoberinspektor, Schulstr. 7
— Helmine, Witwe, Südstr. 20
— Hermann, E, Restaurateur, Bismarckstr. 2
— Hermann, Eisenbahnarbeiter, Heinrichsallee 27
— Ida, Frl., Pommerscheſtr. 42
— Johann, Arbeiter, Elisabethstr. 21
— Johanna, Dienstmädchen, Herbststr. 12
— Julius, Reisender, Bergerstr. 15/17
— Julius, Schachtmeister, Elisabethstr. 21
— Justine, Witwe, Glettkauerstr. 4
— Karl, Tischler, Danzigerstr. 123
— Katharina, Witwe, Wäldchenstr. 24
— Klara, Dienstmädchen, Danzigerstr. 6
— Leo, E, Hausbesitzer, Südstr. 10

Schulz, Lucie, Frau, Schulstr. 19/21
— Maria, Dienstmädchen, Seestr. 1
— Marie, Frl., Danzigerstr. 122
— Marta, Geschäftsinhaberin, Parkstr. 44
— Otto, Schlosser, Pommerschestr. 28
— Paul, Amtsgerichtssekretär, Rechnungsrat, Schulstr. 11
— Paul, Lehrling, Südstr. 8
— Paul, Handlungsgehilfe, Danzigerstr. 36
— Rudolf, Arbeiter, Brombeertalweg 13
— Theodor, Fischer Wäldchenstr. 34
— Therese, Witwe, Danzigerstr. 122
— Viktor, Lehrer, Pommerschestr. 28
— Walter, Baugewerksmstr., Danzigerstr. 77/79
— Walter, Kaufmann, Wilhelmstr. 24
— Walter, Maschinist, Bismarckstr. 8
— Wilhelm, Glasergehilfe, Neustädt. Str. 3
— Wilhelm, Rechnungsrat, Bismarckstr. 10 b
— Willi, Arbeiter, Danzigerstr. 123
Dr. Schulz, Otto, Sanitätsrat, Pomm. Str. 12
Schulze, Agnes, verw. Major, Danzigerstr. 19
— Frida, Pensionatsinhaberin, Schwedenhofstraße 6
— Lydia, Lehrerin, Schwedenhofstr. 6
— Marie, Hausmädchen, Seestr. 42
Schumacher, Margarete, Hausmädch., Seestr. 16
Schumann, Anna, vw. Prof., Danzigerstr. 65
— Luise, Witwe, Talmühlerweg 4
Schumski, Marie, Köchin, Königstr. 21 a
Schuppe, Else, Dienstmädchen, Grünholzstr. 4
Schur, Julianna, Witwe, Danzigerstr. 162
Schurau, Franz, Installateur, Elisabethstr. 31
Schurig, Alma, Eisenbahngehilfin, Südstr. 4/6
— Berta, verw. Kgl. Lokomotivführer, Südstraße 4/6
Schurowski, Johanna, Köchin, Schefflerstr. 1/3
Schuster, Marianna, Frl., Herbststr. 12
— Marta, Frau Kaufmann, Herbststr. 12
Schuwendt, Karl, Technischer Marinesekretär, Cecilienstr. 4
Schwabe, Franz, E, Fischer, Fischerplatz 4
— Kurt, Kaufmann, Karlstr. 4
— Malwine, Rentenempfängerin, Bergstr. 4 a
— Martha, verw. Kaufmann, Brombergstr. 21
— Otto, Kaufmann, Kronprinzenstr. 4
Schwalm, Alfred, Verlagsbuchhändler, Am Markt 11, Privatwohnung Bismarckstr. 3
— Louis, Buchhändler, Bismarckstr. 3
— Marie, Dienstmädchen, Charlotteustr. 9
Schwander, Johanna, Privatiere, Elisabethstr. 5
Schwanke, Ferdinandine, verw. Rittergutsbes., Bülowallee 4, ☎ 345
Schwark, Margarete, Stubenmdch., Rickertstr. 30
Schwartz, Gustav, Kaufmann, Moltkestr. 6
Schwarz, Agnes, E, Hausbesitzerin, Wilhelmstraße 54
— Emma, Frl. Rentiere, Wilhelmstr. 54
— Friedrich, Schuhmachermeister, Seestr. 49/51
Schwarz, Gertrud Hausmädchen, Eissenhardtstraße 25
— Joachim, Schüler, Bismarckstr. 13
— Karl, Kaufmann, Danzigerstr. 144
— Klara, Hausmädchen, Pommerschestr. 49
Schwarz, Maria, Frau, Rickertstr. 8
— Max, Major, Schulstr. 53/55
— Nikolaus, E, Lehrer und Organist a. D., Schulstr. 62
— Otto, Uhrmacher, Seestr. 30
— Paula, Dienstmädchen, Eissenhardtstr. 1
— Theodor, Rechnungsrat, Danzigerstr. 21
Dr. Schwarze, Walther, Oberlehrer, Charlottenstraße 3
Schwarzkopf, Amalie, verw. Postsekretär, Pommerschestr. 49
— Erna, Verkäuferin, Südstr. 8
Schwarzrock, Helene, Telegraphengehilfin, Moltkestr. 11
— Karoline, Lehrerwitwe, Moltkestr. 11
Schweda, Albrecht, Arbeiter, Danzigerstr. 125
„Schweden-Hof", Villa, Schulstr. 1
Schweichler, Minna, verw. Rechtsanwalt, Danzigerstr. 36
Schweitzer, Erich, Kaufmann, Schulstr. 4
— Felix, Rentier, Schulstr. 4
Schwemin, Johannes, E, Rentier, Stadtrat a. D. Schulstr 1, ☎ 31
Schwenzfeier, Auguste, Dienstmädchen, Steinfließ 13
— Helene, Hausmädchen, Brombertalweg 2
Schwertfeger, Albert, Schuhmachergeselle, Haffnerstr. 21
— Florentine, Rentiere, Südstr. 86
Schwichtenberg, Hulda, verw. Stellmacher, Südstr. 95/97
Schwiderski, Agnes, Schneiderin, Gr. Unterführung 9
Schwidop, Martha, verw. Fabrikbesitzer, Eissenhardtstr. 1
Schwidrowski, Marie, Dienstmädchen, Danzigerstr. 59
Schwieger, Margarete, Frau Waffenrevisor Grünholzstr. 4
Schwoch, Auguste, Hausmädchen, Luisenstr. 9
— Gustav, Klempnermeister, Gr. Unterführung 7
— Helene, Friseuse, Annenstr. 8
— Ottilie, Witwe, Annenstr. 8
Schwochow, Albert, Zimmergeselle, Dünenstr. 3
— Maria, Witwe, Wilhelmstr. 24
— Max, Förster a. D., Hubertusallee 6
— Rudolf, Stellmacher, Brauerei
Schwock, Marie, Rentenempfängerin, Schulstraße 10
Schwoneck, Agnes, Köchin, Danzigerstr. 19
Schwonke, Reinhold, Kaufmann, Wilhelmstr. 70
Schwuck, Edwin, Schüler, Glettkauerstr. 1
Scope, Karl, Zuschneider, Seestr. 6a
Scupin, Käte, verw. Hauptmann, Wilhelmstr. 21
Sebastian, Helene, Verkäuferin, Badestr. 4
Sebastian, Olga, Rentiere, Luisenstr. 7
„Sedan", Villa, Bismarckstr. 18/20
Sedler, Klara, verw. Brunnenbaumeister, Königstr. 18 a
„Seeblick", Villa, Nordstr. 75
Seeck, Friedrich, Direktor der Buchstelle der Landwirtschaftskammer, Haffnerstraße 18, ☎ 401

Seedorf, Berta, Witwe, Alexanderstr. 6
Seefeldt, Ida, Kindermädchen, Cecilienstr. 13
Seefisch, Ursula, Frau Rittergutsbesitzer, Hubertusallee 3
Seeger, Eugen, Kaufmann, Schulstr. 4
„Seehaus", Kronprinzenvilla, Stolzenfelsallee 6, ☎ 21, 70
Seelau, Leo, Maurer, Glettkauerstr. 13
Seeliger, Annamaria, Schülerin, Wilhelmstr. 48
„Seemann", Villa, Bismarckstr. 30
„Seerose", Villa, Wäldchenstr. 13
„Seestern", Villa, Haffnerstr. 15
Segler, Oskar, E, Fabrikbesitzer, Eissenhardtstraße 21, Selterfabrik: Pommerschestr. 58, ☎ 137
Sehls, Gertrud, Verkäuferin, Danzigerstr. 3
Sehnke, Christiane, Gärtnerin, Südstr. 90
— Johann, Arbeiter, Elisabethstr. 20
— Pauline, Kind, Südstr. 99
— Theofil, Arbeiter, Benzlerstr. 23
Sehring, Alfred, Koch, Südstr. 79
— Hermann, E, Besitzer, Stolzengrund
Seibt, Artur, Lagerhalter, Heinrichsallee 15
Seide, Klara, Dienstmädchen, Victoriastr. 7
Seidel, Emma, Rentiere, Seestr. 36
Seidler, Elsbet, Privatiere, Bergerstr. 6a
Seidlitz, Erna, verw. Bankvorsteher, Gr. Unterführung 7
Seifert, Ferdinand, Tischler, Taubenwasserweg 4
— Käthe, Verkäuferin, Taubenwasserweg 4
— Margarete, Lycealdirektorin, Schulstr 22/24
Selesinski, Adam, Arbeiter, Heinrichsallee 28
Seliger, Betty, Frau Hauptmann, Rickertstr. 15
Selignow, Klara, Fräulein, Danzigerstr. 43
Selinski, Bertha, Dienstmädchen, Rickertstr. 15
— Marie, Dienstmädchen, Am Markt 7/9
— Martin, Arbeiter, Bergerstr. 6a
— Paul, Arbeiter, Danzigerstr. 96
Selke, Gustav, Privatier, Südstr. 86
— Paul, Arbeiter, Danzigerstr. 96
Sell, Klara, Dienstmädchen, Gromschallee 2
Selle, Charlotte, Lehrerin, Danzigerstr. 8
Seller, Oskar, Steuer-Obersekretär, Annenstr. 6
Seltmann, Otto, Kaufm., Parkstraße 66, ☎ 51
Seminski, Mathilde, Dienstmädchen, Eissenhardtstraße 42
Semp, Albert, Schmied, Neustädterstr. 56
Semrau, Anna, Fräulein, Südstr. 33
— Anton, Installateur, Elisabethstr. 31
Senff, Adele, Fräulein, Danzigerstr. 31
— Emma, verw. Kaufmann, Bismarckstr. 28
— Johannes, Rentier, Franziusstr. 71
— Karl, E, Rentier, Eissenhardtstr. 39
— Walter, Kaufmann, Danzigerstr. 74, ☎ 372
Senger, Ferdinand, E, Musiker, Schäferstr. 18
— Franz, Arbeiter, Danzigerstr. 131a
Senglier, Käthe, Rentiere, Rickertstr. 17
Sengstock, Amalie, Witwe, Strandweg 9
— Auguste, Witwe, Heinrichsallee 23
Sengstock, Elisabeth, Arbeiterin, Danzigerstr. 93
— Josef, Südstr. 45
Senk, Wally, Frl., Eissenhardtstr. 4/8
Senkowski, Johann, Schneidergeselle, Pommerscheſtr. 14
Senkpiel, Ella, Reg.-Telefonistin, Pomerscheſtraße 21
— Eva, Frau, Schulstr. 10
— Johann Oberpostschaffner, Pommerscheſtr. 21
Sennecke, Hermann, Rentier, Heidebergstr. 20
Senzek, Gottlieb, Arbeiter, Südstr. 93/97
Sepetonski, Emilie, Hausmädchen, Danzigerstraße 14
Serocha, Antonie, Köchin, Schäferstr. 29
Settler, Emilie, Privatiere, Gerichtsstr. 14
Seuring, Johanna, Frl., Südstr. 32
Seyder, Fanny, Schneiderin, Südstr. 4/6
v. Seydlitz, Alexander, Generalleutnant a. D., Sternweg 1
— Marie, Baronin, Wilhelmstr. 72
Seyffarth, August, Rentier, Schulstr. 36
Seyffer, Anna, Künstlerwitwe, Nordstr. 7
Siatkowski, Martha, Stütze, Schäferstr. 9
Sickfeld, August, Gewerkschaftsbeamter, Heinrichsallee 15, ☎ 397
Sidamgrotzki, Wilhelm, Maurer, Benzlerstr. 16
Siebert, Ernst, Eisenbahnlademeister a. D., Bismarckstr. 33
— Hedwig, Hausmädchen, Charlottenstr. 7
— Jeannette, Rentiere, Roonstr. 4
— Johannes, Schüler, Roonstr. 4
— Luise, Hausmädchen, Schäferstr. 39
— Martha, verw. Schornsteinfegermstr., Elisabethstr. 12
Siech, Hedwig, verw. Bahnmstr. 1. Klasse, Danzigerstr. 32
Siedenbiedel, Auguste, Witwe, Rickertstr. 13/15
Sieg, Amalie, Hausdame, Rickertstr. 36/38
— Waldemar, E, Konsul, Rickertstr. 28/28, ☎ 149, (Danzig, Karrenwall 8)
Siegmund, Gertrud, Büroassistentin, Danzigerstraße 31
— Magarete, verw. Lehrer, Wegnerstr. 1
Dr. Siegmund, Paul, Arzt, Schäferstr. 32
Sielaff, Marie, Hausmädchen, Gr. Unterführung 9
Sielmann, Emilie, verw. Kaufm., Markt 6
— Ernst, Rentier, Königstr. 21a
— Olga, verw. Gutsbesitzer, Haffnerstraße 8, ☎ 194
Siemenroth, Emma, verw. Gutsbesitzer, Südstraße 98
Sieratzki, Helene, Stubenmädchen, Schäferstraße 32
Sievert, Anna, Witwe, Seestr. 46
Siewert, Agathe, vw. Postschaffner, Danzigerstraße 27
— Johannes, E, Südstr. 94
— Leo, Arbeiter, Danzigerstr. 159
Sigmuntowski, Emil, Rentier, Schäferstr. 31
Silber, Elisabeth, Eisenbahnaushelferin, Pommerscheſtr. 1
— Wilhelmine, verw. Eisenbahn-Betriebssekretär, Pommerscheſtr. 1
Silberbath, Posthote, Danzigerstr. 161a
Sill, Albertine, Frl., Südstr. 81

Zimmermacher, Wilhelmine, verw. Pfarrer, Schefflerstr 1/3
Zimon, Hans, Schüler, Promenadenstr. 24/26
— Hermann, Kgl. Hegemeister a. D., Südstraße 48
— Martha, Dienstmädchen, Schulstr. 22/24
— Samuel, Kaufmann, Seestr. 5, ☎ 125
— Walter, Korvettenkapitän z. D., Brombergstraße 29, ☎ 124
Zimonis, Maria, Privatiere, Bismarckstr. 23 a
Zinderwald, Julie, Hausmädchen, Eichendorffstraße 1
Zingel, Christoph, Uhrmacher, Südstr. 50

Chr. Singel Uhrmacher Südstr. 50.
Reparaturen aller Art in kürzester Zeit und sauberster Ausführung.

— Wally, Bürogehilfin, Südstr. 50
Zinkenbring, Max, Klempner, Südstr. 41
Zitellnick, Johann, Stellmacher, Grenzfließerstraße 13
Zitelnik, Anton, Arbeiter, Neustädt. Str. 5
Zitelnik, Agnes, Dienstmädchen, Südstr. 93
— Emilie, Witwe, Promenadenstr. 13
Zterle, Wilhelm, Fabrikbesitzer, Beerenstr. 6, (Danzig, Langermarkt 1)
Zibba, Anton, Arbeiter, Charlottenstr. 14
Zibbe, Ernst, Postsekretär, Pommerschestr. 14
— Paul, Maler, Parkstr. 33 a
Zibitzki, August, Schlosserlehrling, Marienstraße 7
Zibniewski, Emil, Kaufmann, Haffnerstr. 35
Zibowski, Andreas, Arbeiter, Danzigerstr. 154
— Anna, Dienstmädchen, Karlstr. 4
— Johann, Arbeiter, Danzigerstr. 145
— Klara, Dienstmädchen, Danzigerstr. 145
Dr. Zibowski, Franz, E, Rechtsanwalt und Notar, Stadtrat, Schulstr. 42, ☎ 315, Büro Seestr. 9, ☎ 318
Zierlo, Margarete, Frau, Talmühlerweg 4
Zomrock, Julie, Rentiere, Annenstr. 6
— Marie, verw. Inspektor, Danzigerstr. 47
Zorczyk, August, E, Botenmeister, Elisabethstraße 2
Zorkowski, Marie, Witwe, Schwedenhofstraße 11
Zotzke, Anna, Dienstmädchen, Bergerstr. 4
— Julianna, Dienstmädchen, Eissenhardtstr. 26
— Marie, Aufwärterin, Strandweg 7
— Rose, Dienstmädchen, Brombergstr. 25
Zotzki, Anna, Dienstmädchen, Bismarckstr. 3
— Elisabeth, Hausmädchen, Rickertstr. 3
v. Zrbensky, Therese, verw. Oberst, Bismarckstraße 5
Zrypkowski, Franz, Schuhmacher, Pommerschestraße 26
— Johann, Arbeiter, Brauerei
— Leo, Arbeiter, Gr. Katzerstr. 15
— Martin, Kutscher, Wilhelmstr. 4
Zwierz, Franziska, Hausmädchen, Südbadstraße 2
— Rosalie, E, Hausbesitzerin, Elisabethstr. 3
Zlawinski, Theo, Apotheker, Wilhelmstr. 31
Zlesinski, Marie, Dienstmädchen, Rickertstraße 17
Zlottke, Viktoria, Hausmädchen, Sedanstr. 2
Zlowi, Pauline, Witwe, Elisabethstr. 19
Zlowy, Klara, Stütze, Königstr. 24
Zmentek, Hedwig, Kindermädchen, Südstr. 16
Zmierzchalski, Johann, Kgl. Eisenbahnsekretär a. D. Königstr 10.
Zmigowski, Oskar, Privatier, Friedrichstr. 3
Zmolinski, Adolf, Landessekretär a. D., Promenadenstraße 10
— Hans, Rechtsanwalt, Schulstraße 22/24
— Julius, Maurer, Danzigerstr. 145
— Martha, Rentiere, Südstr. 23
— Rosalie, Stubenmädchen, Schulstraße 62
Zmuda, Gertrud, Stubenmädchen, Schulstr. 42
— Marta, Dienstmädchen, Rickertstr. 16
Zmugai, Pauline, Hausmädchen, Danzigerstraße 65
Zmuzinski, Franz Kutscher, Gerichtsstr. 4
— Johanna, Hausmädchen, Gerichtsstraße 4
Znoy, Luise, verw. Geheimrat, Rickertstr. 11
— Marie, Lehrerin, Rickertstr. 11
Zobkiewicz, Kasimir, Stuckateur, Brombergstraße 7
Zoblick, Auguste, Witwe, Parkstr. 52
Zoder, Milda, Verkäuferin, Seestr. 7
Zöhrens, Karl, Kaufmann, Gr. Unterführung 7 ☎ 219
Zoenke, Marta, verw. Rittergutsbesitzer, Parkstraße 55
Zohl, Georg, Oberkriegsgerichtsrat, Königstraße 2
Zohn, Elsbeth, Gesellschafterin, Badestr. 7
Zohncke, Ernst, Rentier, Charlottenstr. 10
Zoike, Auguste, Frau, Rickertstr. 19
— Ottilie, Arbeiterin, Danzigerstr. 160
Zoyke, August, Arbeiter, Taubenwasserweg 5
Zokolowski, Anton, Kutscher, Franziusstr. 18
Zoldat, Albert, Kaufmann, Herbststr 10
„Zolitude", Villa, Bismarckstr. 13
„Zolliden", Villa, Wilhelmstr. 8
„Zollmann", Villa, Bismarckstr. 6
Zombrowski, Adolf, Rentier, Schäferstr. 13
Zommer, Anna, Rentiere, Danzigerstr. 31 b
— Charlotte, Rentenempfängerin, Pommerschestraße 39 a
— Maria, Rentiere, Danzigerstr. 31 b
Zommerfeld, Elisabeth, Kontoristin, Danzigerstraße 70
— Gabriele, Buchhalterin, Danzigerstraße 70
— Marie, verw. Werftbeamter, Danzigerstraße 70
— Max, Kaufmann, Schulstr. 68
— Lina, Hausmädchen, Eissenhardtstraße 9
Zomplatzki, Julius, Direktor, Schulstr. 11
Zonneberg, Antonie, Witwe, Heinrichsallee 23
Zonnek, Anna, Rentiere, Viktoriastr. 1
Zonnenstuhl, Anna, verw. Gutsbesitzer, Wilhelmstraße 42
Zonnenwald, Margarete, Diakonisse, Bädeckerweg 11

Sonntag, Karl, Lehrer a. D. Danzigerstr. 27
— Mathilde, Plätterin, Elisabethstraße 16a
— Paul, Eisenbahn-Unterassistent, Pommerscheſtraße 17
— Pauline, Witwe, Wilhelmstr. 36
Sontowsky, Gustav, E, Badesekretär, Danzigerstraße 76.
„Sophie", Villa Danzigerstr. 76
Dr. phil. Sorkau, Walter, E, Professor, Delbrückallee 3, ☎ 390
Sorn, Johann, Invalide, Danzigerstr. 153
Sowade, Leopoldine, verw. Theaterdirektor, Südbadstr. 8
Spaluch, Albert, Arbeiter, Danzigerstr. 98
Spannowsky, Auguste, verw. Kaufmann, Eisenhardtstr. 34
Sparkassen, städtische, Rathaus, Schulstr. 25, Kreissparkasse, Neustadt, Nebenstelle Haffnerstr. 1/3, ☎ 65
Specht, Artur, Rentier, Wilhelmstr. 33
— Berta, Aufwärterin, Elisabethstr. 18
— Josef, Schneider, Waldstr. 2a
— Marie, Dienstmädchen, Waldstr. 3
— Max, Rentier, Herbststr. 12
— Rosalie, Dienstmädchen, Waldstr. 2
Specka, Rosa, verw. Postmeister, Pommerscheſtraße 1
Speer, Laura, verw. Fleischermeister, Eisenhardtstr. 37
Speichert, Maria, verw. Amtsgerichtsrat, Cecilienstr. 6
Speil, Paul, Photograph, Sedanstr. 4
Speisewinkel, Gertrude, Schneiderin, Pommerscheſtraße 39
— Wilhelmine, Witwe, Pommerscheſtr. 39
Speisiger, Konrad, Rentier, Danzigerstr. 25
Spendel, Bruno, Maler, Königstr. 23
Spenst, Dora, Hausmädchen, Cecilienstr. 4
Sperber, Klara, Rentiere, Haffnerstr. 2
Sperling, Helene, Witwe, Gr. Unterführung 2
Spich, Wanda, Verkäuferin, Cecilienstr. 4
Spiedat, Schuhmacher, Hubertusallee 3
Spielmann, Dela, verw. Amtsanwalt, Südstraße 23
Spill, Erna, Hausmädchen, Südstr. 31
Spiller, Julius, Arbeiter, Brombeertalweg 6
Sping, Auguste, Rentenempfängerin, Danzigerstraße 47
Spirowski, Teodor Händler, Danzigerstr. 158
Spittel, Anna, Privatiere, Haffnerstr. 1/3
— Ernst, Geh. Baurat, Schwedenhofstr. 5
Spitzel, Johanna, E, Rentiere, Beerenstr. 5
Splett, Franz, E, Rektor, Schäferstr. 9
Splettstoeßer, Klara, verw. Kgl. Hegemeister, Wilhelmstr. 33
Spode, Emil, Rechnungsrat, Wilhelmstr. 48
Spretke, August, E, Tapezierer, Pommerscheſtraße 33
— Gerhard, Lehrling, Bismarckstr. 15
Springborn, Lina, verw. Rittergutsbesitzer, Charlottenstr. 14
Springer, Gustav, Kriminalpolizeisergeant, Eichendorffstr. 5
Sprotte, Marta, Stütze, Moltkestr. 15
Srock, August, Arbeiter, Waldstr. 2
— Marta, Dienstmädchen, Heinrichsallee 10
— Therese, Köchin, Sternweg 1
— Wilhelmine, Witwe, Eissenhardtstr. 26
Staberow, Selterfabrik, Parkstr. 15, (Hauptgeschäft Danzig, Poggenpfuhl 75)
„Strand-Villa", Villa, Nordstr. 67/69
Stachel, Frieda, Frau, Schmiedestr. 7
Stachowski, Franz, Friseurgehilfe, Danzigerstraße 45
Stachwitz, Marie, Dienstmädchen, Benzlerstr. 23
Stade, Marga, Frau, Bergerstr. 6b
Stadie, Klara, verw. Kaufmann, Wilhelmstr. 48
Stadtapotheke, (Bes. Höfel), Seestr. 51, ☎ 216
Stadtkowski, Johann, Schuhmachermeister, Glettkauerstr. 24
— Louise, verw. Schuhmachermeister, Glettkauerstr. 9a
Staeck, Klara, Fräulein, Danzigerstr. 32
Stahlberg, Emil, Wiesenbaumeister, Frantziusstraße 12
Stamm, Johann, Arbeiter, Brombeertalweg 10
— Marie, Dienstmädchen, Seestr. 26
Standesamt, Rathaus, Schulstr. 25
Stange, Anna, verw. Eisenbahndirektor, Danzigerstr. 47
— Elisabeth, E, Hausbesitzerin, Am Markt 7/9
Stangenberg, Hans, Kaufmann, Bergstr. 6a
— Karl, Wächter, Seestr. 42a
— Marta, Kindergärtnerin, Seestr. 9
— Walter, E, Werkmstr, Mühle Steinfließ
Stangnowsky, Rosalie, verw. Obertelegraphenassistent, Nordstr. 7
Stanislaus, Elisabeth, Hausmädch., Am Markt
Stanke, Fritz, Obermüller, Frantziusstr. 51
Stankiewicz, Agnes, verw. Schneidermeister, Danzigerstraße 5
Stanowitz, Margarete, Dienstmädchen, Südstraße 93
Stankowski, Wladislaus, Techn. Sekretär, Parkstr. 41
Stark, Frieda, Dienstmädchen, Marienstr. 5
Starkbauer, Friedrich, Restaur., Brauershöhe
Staroſta, Veronika, vw. Generalagent, Seestraße 33
Stasch, Ernst, Kind, Promenadenstr. 2/4
Stawicki, Alexander, Hilfsmonteur, Am Markt 3
Städt. Gut, Bergstr. 5/7, ☎ 306 — 63
Stecha, Rosalie, Hausmädch., Hubertusallee 6
Stechern, Klara, verw. Kaufmann, Wilhelmstraße 30a
— Rose, verw. Kaufmann, Bismarckstr. 28
— Walter, Kriegsgerichtsrat, Königstr. 24
Steckelies, Albert, Militäranwärter, Südstr. 26
Stefanski, Marta, Lehrerin, Eichendorffstr. 2/4
„Stefania", Villa, Badestr. 1
„Stelter", Villa, Südstr. 23
Steffanowski, Martha, Stubenmädchen, Schwedenhofstraße 7
Steffen, Ida, Hausmädchen, Friedrichstr. 1
— Leo, Friseur, Am Markt 7/9

Steffens, Elisabeth, vw. Kaufm., Schäferstr. 27
— Else, verw. Landrat, Cecilienstr. 11
Stegmann, Anna, Witwe, Heinrichsallee 32
— Auguste, Frl., Glettkauerstr. 18
— Johann, Schweizer, Pommerscheſtr. 41
— Wilhelm, Seefahrer, Danzigerstr. 140/142
Steiger, Bruno, Kriminalbeamter, Cecilienstr. 3
Steimmig, Paul, Ingenieur, Franziusstr. 14
— Sophie, E. Rentiere, Königstr. 17
— Walter, Geh. Justizrat, Königstr. 17
Stein, Klara, Stütze, Am Markt 2
— Rudolf, Bankbeamter, Alexanderstr. 11
Steinbart, Bernhard, Kaufm., Promenadenstraße 28/26
Steinbeiß, Richard, E, Restaurat., Nordstr. 9, ☎ 52
Steinberg, Anna, Rentiere, Schulstr. 56
Steinborn, Paul, Schüler, Grünholzstr. 3
Steinbrunn, Max, Rechnungsrat, Bergstr. 4
Steindorff, Marie, E, vw Kfm, Parkstr. 16/18
Steinecker, Alma, Dienstmädchen, Wilhelmstraße 48
Steiner, Kamilla, Rentiere, Schulstr. 7
Steinhagen, Gustav, Rentier, Danzigerstr. 19
Steinhardt, Bruno, Friseur, Pommerscheſtr. 1
— Franz, Arbeiter, Danzigerstr. 159
— Margarete, Dienstmädchen, Schefflerstr. 12
Steinhorst, Franz, Vollziehungsbeamter, Wegnerstraße 13/17
Steinicke, Klara, Frl. Rentiere, Wilhelmstr. 42
Steinke, August, Arbeiter, Glettkauerstr. 7 a
— August, Maurer, Glettkauerstr. 7
— Emma, Dienstmädchen, Glettkauerstr. 7
— Ferdinand, Invalide, Waldstr. 4
— Ferdinand, Arbeiter, Heinrichsallee 23
— Frida, Dienstmädchen, Südstr. 44
— Helene, Hausmädchen, Cecilienstr. 9
— Johannes, Postaushelfer, Glettkauerstr. 7 a
— Margarete, Hausmädchen, Heidebergstr. 8
— Marie, Frau, Südstr. 84
— Otto, Arbeiter, Danzigerstr. 78
— Wilhelm, Tischler, Südstr. 44/46
Steinmann, Emil, Kaufmann, Seestr 47
Steinmüller, Ida, Rentiere, Eissenhardtstr. 12
Steinorth, Anna, Rentiere, Seestr. 27
v. Steinwehr, Ekkehard, Regierungsbaumeister, Herbststr. 6
Steller, Arthur, Lehrling, Gartenstr. 12
— Jakob, Rechnungsrevisor, Südstr. 68
— Jakob, Postbeamter a. D., Seestr. 15
— Magdalena, Bürogehilfin, Südstr. 68
Stellmach, Marie, Lehrmädchen, Roonstr. 2
Stellwag, Luise, Witwe, Brombeertalweg 6
Stelter, Ida, E, verw. Rentier, Südstr. 23
Stenke, August, Arbeiter, Eissenhardtstr. 13
Stens, Dietrich, Hauptmann a. D., Luisenstr. 4
Stenzel, Anna, Witwe, Danzigerstr. 144 a
— Auguste, verw. Gutsbesitzer, Eissenhardtstraße 9
— Auguste, Arbeiterin, Gerichtsstr. 6
— Anna, verw. Leutnant, Parkstr. 67
— Johann, Arbeiter, Parkstr. 36
Stephan, Karl, Arbeiter, Heinrichsallee 23
Stepowitz, Johanna, Stubenmädchen, Karlikauerstraste 7
— Marie, Köchin, Baedeckerweg 1
Steppke, Marie, Privatiere, Wegnerstr 7
Steppuhn, Anna, Frau Kaufmann, Südstr. 58
— Clara, Krankenpflegerin, Gartenstr. 18 a
— Friedrich, Oberst a. D., Moltkestr. 3
Steputat, Auguste, Geschäftsinhaberin, Danzigerstr. 53
— Marie, Frau, Danzigerstr. 31
— Paula, Frau, Danzigerstr. 31
Stettin, Clara, Privatiere, Seestr. 27
Steudel, Ferdinand, E, Vizefeldwebel, Tischler, Südstr. 25
Steuer, Clara, Fräulein, Bismarckstr. 13
— Helmut, Schüler, Schwedenhofstr. 3
— Katharine, Fräulein, Bismarckstr. 13
Stief, Franz, E, Kaufmann, Bergerstr. 18
Stielau, Hedwig, Arbeiterwitwe, Seestr. 1
Stiem, Elisabeth, Kind, Danzigerstr. 129
Stilke, Verlagsbuchhandlung, Bahnhof. (Hauptgeschäft Charlottenburg, Sophienstraße 8)
Stiller, Gerhard, Bäckerlehrling, Danzigerstr. 67
— Luise, Dienstmädchen, Schäferstr. 29
— Martha, Frl. Rentiere, Bergerstr. 8
Stobbe, Bernhard, Rechnungsrat, Königstr. 8
— Herta, Frau, Danzigerstr. 66
— Johann, Arbeiter, Elisabethstr. 16 a
— Selma, verw. Gerichtssekretär, Bergerstr. 8
Stoboy, Max, Bankbeamter, Danzigerst 61/63
— Olga, verw. Kaufmann, Schwedenhofstr. 11
Stockmann, Ferdinand, Töpfergeselle, Danzigerstr. 42/44
Stoddart, Francis, E, Kommerzienrat, Rickertstraße 18/20. (Danzig, Milchkannengasse 1)
Stöppel, Max, Stadtsekretär, Wäldchenstr. 16
Stoermer, Gertrud, Telegraphen-Aushelferin, Pommerscheſtr. 13
— Ida, Rentiere, Danzigerstr. 53
— Otto, Rentier, Danzigerstr. 58
— Walter, Kaufmann, Pommerscheſtr. 13
Stojalowski, Martha, Ladenmädchen, Seestraße 64/66
Stoll, Franz, Rentier, Cecilienstr. 9
— Gertrud, Hausmädchen, Schulstr. 64
— Richard, Kaufmann, Gr. Unterführung 3
Stolz, Anna, Hebamme, Pommerscheſtr. 39
— Marie, Witwe, Waldstr. 1
— Marie, Aufwärterin, Wilhelmstr. 30 a
— Pauline, Aufwärterin, Wilhelmstr 30 a
— Wally, Frau, Danzigerstr. 61 63
Stolzenfels, Restaurant, an der Nordstraße
Strach, Alfred, Rentier, Rickertstr. 33
Strack, Katharina, Frau, Eissenhardtstr. 37
Strahl, Aloysius, Friseur, Rickertstr. 12
— Bertha, Lehrerwitwe, Seestr. 32
— Marta, Aufwärterin, Gr. Katzerstr. 19
Stramm, Elfriede, Stütze, Promenadenstr. 28/30
— Karl, E, Hausbesitzer, Badestr. 4
Straube, Harry, Hauptmann, Schulstr. 44
„St. Pauli", Villa, Bismarckstr. 23

Strebitzki, Walter, Lehrer, Friedrichstr. 3
Strehlau, Johanna, Witwe, Frantziusstr. 53
Strehle, Ida, Rentiere, Haffnerstr. 26
Streiber, Walter, Kaiserl. Marinesekretär, Eichendorffstr. 9
Streich, Fritz, Fleischer, Danzigerstr. 67
Strelow, Antonie, Stütze, Schulstr. 1
Streng, Adelheid, Stütze, Grünholzstr. 3
Strewinski, Artur, Elektrotechniker, Bergstr. 4, 189
Strezebilinski, Josef, Arbeiter, Danzigerstr. 116
Strich, Franz, Schüler, Wilhelmstr. 66
Striowsky, Erna, Buchhalterin, Südbadstr. 2
— Hedwig, verw. Architekt, Südbadstr. 2
Stroehmer, Amelie, verw. Rittergutsbesitzer, Rickertstr. 10
Strohmenger, Julie, vw. Oberpostsekretär a. D., Danzigerstr. 47
— Margarete, Lehrerin, Gromschallee 4
Strohmeyer, Margarete, Frau Kaufmann, Wilhelmstr. 42
— Luise, verw. Bürgermeister, Schulstr. 44
Stromski, August, Oberpostschaffner, Pommersche Straße 20
— Jela, Witwe, Neustädterstr. 3
Strongowski, Andreas, Gärtner, Mühle Steinfließ
— Bernhard, Kassenbote, Elisabethstr. 15
— Josef, Gärtner, Rickertstr. 37
Strosowski, Anna, Witwe, Grenzfließerstr. 19
Strunk, Emil, Kaufmann, Pommerschestr. 21, Abholestelle der „Zoppoter Zeitung"
Strus, Leonard, Rentier, Eissenhardtstr. 37
Stryjewski, Georg, Kgl. Eisenbahnassistent, Schulstr. 30
Stryjewski, Betty, Stütze, Wilhelmstr. 36
Strzebielinski, Johann, Arbeiter, Gr. Katzerstraße 11
Stubba, August, Maurergeselle, Danzigerstr. 103
Stubenrauch, Christel, Frau Rittergutsbesitzer, Karlstr. 2
Stütze, Ellen, Frau, Wilhelmstr. 12
Stumpf, Moritz & Sohn, Juwelierfirma, Nordstr. 1 (Hauptgeschäft: Danzig, Langgasse 29/30), 147

Moritz Stumpf & Sohn
(Inhaber: Erich Stumpf)
Hofjuweliere, Kunstgewerbehaus
Nordstrasse, Ecke Seestrasse
Telefon 147 Telefon 147
Hauptgeschäft:
DANZIG, Langgasse Nr. 29 und 30.
Kunstgewerbl. Ausstellungssäle.
Besichtigung frei.

Sturm, Siegfried, Leutnant, Parkstr. 41
— Rudolf, Oberregistrator, Südstr. 48
Stuttkowski, Grete, Köchin, Danzigerstr. 19
Stuttkowsky, Charlotte, Verkäuferin, Alexanderstraße 4
— Franz, Tischlergeselle, Alexanderstr. 4
Styn, Anna, Witwe, Heinrichsallee 23
— Anna, Plätterin, Wilhelmstr. 24
Subkowski, Michael, Zimmergeselle, Danzigerstraße 155a
Suche, Margarete, Rentiere, Königstr. 24
Suckau, Anna, Fräulein, Seestr. 17
— Ferdinand, E, Kaufmann, Südstr. 47, Abholestelle der „Zoppoter Zeitung"
— Karl, E, Kaufmann, Parkstr. 62
— Ottilie, verw. Kanzleirat, Haffnerstr. 7
— Wilhelme, Witwe, Parkstr. 62
Suffert, Anna, Rentnerin, Schulstr. 5
— Elise, Rentnerin, Schulstr. 5
— Hedwig, Rentnerin, Schulstr. 5
Suhr, Helene, Gesanglehrerin, Gr. Allee führung 7
— Johann, E, Bauunternehmer, Danzigerstr. 264
Suhren, Wilhelm, Kaufmann, Konradshammerstraße 27
Sukaschewski, Anna, Dienstmädchen, Bergstraße 23
Sukatus, Peter, Kaufmann, Am Markt 2
Sulewski, Maria, Dienstmädchen, Danzigerstr.
Sulitzki, Felix, Maurer, Annenstr. 12
— Franz, Danzigerstr. 159
— Friedrich, Schuhmacher, Heinrichsallee
— Magdalene, Witwe, Danzigerstr. 161
Sulley, Franz, Elektrotechniker, Schulstr. 280
— Johann, E, Rentier, Promenadenstr. 24
von Suminski, Olga, verw. Arzt, Grünholzstr.
Sumowski, Anna, Dienstmädchen, Bülowallee
Dr. Surminski, Bernhard, S.-R., Schulstr.
Surrek, Frieda, Dienstmädchen, Danzigerstr
Suschinski, Erna, Frau, Frantziusstr. 21
Suß, Helene, Kinderfräulein, Danzigerstr.
Suszter, Josef, Kupferschmied, Glettkauerstr.
Swiczkowski, Elisabeth, Witwe, Danzigerstr.
Swieczkowski, Franz, Lehrer a. D., Pommerstraße 13
— Franz, Oberpostassistent a. D., Bergstr.
— Helene, Frau Postassistent, Bergstr. 4a
v. Swieykowski, Mathilde, Rentiere, Schulstr.
Swoch, Anna, Köchin, Strandweg 5
— Heinz, Kind, Strandweg 5
„Sylva", Villa, Bismarkstr. 26.
Sylwestrowicz, Max, Amtsgerichtssekretär Danzigerstr. 89
Synagoge, Roonstr. 1
Syndram, Margarete, Kind, Seestr. 32
Sypli, Friedrich, Katasterkontrolleur, Steuerinspektor, Friedrichstr. 5
— Hans, Landmesser, Friedrichstr. 5
Syska, Auguste, Fräulein, Glettkauerstr. 9
Szarkowski, Kasimir, Zahntechniker, Seestr.
Szczepanska, Antonie, Dienstmädchen, Wegnerstraße 1
Szczepanski, Ignatz, E, Rentier, Promenadenstraße 25

Szczesny, Helene, Lehrmädchen, Nordstr. 7
Szefka, Franziska, Wäschenähterin, Cecilienstraße 12a
Szepan, Olga, Stütze, Herbststr. 6
Szepanski, Grete, Köchin, Eissenhardtstr. 36/38
Szesni, Therese, Verkäuferin, Nordstr. 7
Sziemientkowski, Oscar, Bureau-Assistent, Konradshammerstr. 21
Szpitter, Stanislaus, Kaufmann, Moltkestr. 6
Szuba, Marie, Hausmädchen, Schäferstr. 28
Szudrowicz, Thekla, verw. Gerichtssekretär, Elisabethstr. 7
Szulczewski, Kasimir, Kaufmann, Eissenhardtstraße 40
Szybalski, Minna, Hausmädchen, Pommerschestraße 36.
Szydzikowski, Johann, Bäcker, Bismarckstr. 8
Szymanski, Anna, Bibliothekarin, Danzigerstraße 29
— Johannes, Lehrer a. D., Danzigerstr. 29
— Martha, Buchhalterin, Südstr. 10

T

Tabbert, Frida, Stütze, Danzigerstr. 47
— Gustav, Rottenführer, Wärterhaus 249
Tabian, Hans, Bäckerlehrling, Seestr. 9
Tafel, Luise, Beamtenwitwe, Bergerstr 6b
Talaska, Brunislawa, Schneiderin, Cecilienstr. 1
— Johanna, Frl., Ernststr. 6
v. Talatzki, Elisabeth, Frl., Parkstr. 52
„Talmühle", Villa, Talmühlerweg 15/16
Talmühle, Restaurant, Talmühlerweg 12/14, 🕿 185
Tarnowski, Anna, Dienstmädchen, Annenstr. 10
— Hermann, Arbeiter, Danzigerstr. 40 b
— Marie, Dienstmädchen, Bahnhof
Taube, Helene, Dienstmädchen, Schulstr. 4
— Johann, Kriegsinvalide, Gr. Katzerstr. 19
— Marie, Frl. Seestr. 13
Taubensee, Otto, Bäckergeselle, Südstr. 32
Taubitz, Wilhelm, Stabsveterinär, Marienstr. 4
Tausendfreund, Adolf, Rentier, Südstr. 48
Teggatz, Margarete, Stütze, Beerenstr. 6
Tegstrom, Jonas, Arbeiter, Danzigerstr. 146
Teichert, Luise, Witwe, Eichendorffstr. 7
Teidel, Karl, Arbeiter, Danzigerstr. 83 a
Teising, August, E, Töpfermstr., Elisabethstr. 14
Telchmann, Ottilie, verw. Rechnungsrat, Luisenstr. 11
Templin, Hulda, Hausmädchen, Delbrückallee 2
— Margarete, Postaushelferin, Frantziusstr 14
— Selma, verw. Obersekrtär, Frantziusstr. 14
Templowicz, Helene, Frl., Schulstr. 41
Tempski, Bernhardine, Ww., Danzigerstr. 93
v. Tempski, Felix, Kaufm., Pommerschestr. 1
Tennisplätze an der Nordstraße
Tenzer, Klara, Empfangsdame, Hubertusallee 12
Teschke, Henriette, Rentiere, Benzlerstr. 16
— Meta, verw. Holzkapitän, Danzigerstr. 25
Teschner, Johanna, verw. Kaufmann, Schulstraße 11 a
Tesmer, Josef, Vorarbeiter, Königstr. 51
Tesmar, Franz, Arbeiter, Südstr. 91
Teßmer, Agnes, Witwe, Danzigerstr. 156 a
— Franz, Arbeiter, Waldstr. 2
— Franz, Arbeiter, Danzigerstr. 146
— Franziska, Rentiere, Seestr. 1
— Friedrich, Arbeiter, Heinrichsallee 37
— Johann, Arbeiter, Danzigerstr. 132
— Johann, Kind, Danzigerstr. 134
— Margarete, Dienstmädchen, Heidebergstr. 17
— Marie, Aufwärterin, Brombergstr. 2
— Robert, Zollrendant a. D., Wilhelmstr. 14
Teterra, Hedwig, Dienstmädchen, Schäferstr. 34
Tetzlaff, Gertrud, Verkäuferin, Seestr. 31
Teubler, Gustav, Amtsgerichtssekretär, Rechnungsrat, Eissenhardtstr. 40
„Teutonia", Villa, Südstr. 88
Tews, Hermann, pens. beritt. Steueraufseher, Gartenstr. 18
Tgahrt, Peter, Rentier, Schäferstr. 40
Thamm, Elsbeth, Stubenmädchen, Seestr. 21
— Erna, Hausmädchen, Charlottenstr. 9
Theike, Karl, Chauffeur, Taubenwasserweg 14
Theus, Franz, Arbeiter, Neustädterstr. 56
— Josef, Kutscher, Neustädterstr. 5 b
— Karl, Arbeiter, Neustädterstr. 60
Thiede, Therese, Hubertusallee 16
Thiedemann, Heinz, Kind, Pommerschestr. 28
Thiel, Adelheid, Rentiere, Eichendorffstr. 5
— Auguste, verw. Gutsbesitz, Eichendorffstr. 5
— Elisabeth, Frl., Königstr. 21
— Franziska, Hausdame im Lehrerinnenheim, Schulstr. 61
— Ferdinand, Friseurmeister, Geschäft Südstraße 18, Privatwohnung Badestr. 4
— Gustav, Rentier, Brombergstr. 8
— Hedwig, Frl., Königstr. 21
— Henriette, E, Danzigerstr. 154
— Josef, Kriegsveteran, Elisabethstr. 1
— Karl, Regierungssekretär, Parkstr. 43
— Katarina, Wirtschafterin, Bergerstr. 12
— Otto, Schuhmacher, Neustädt. Str. 85
— Paul, Arbeiter, Danzigerstr. 100
— Therese, verw. Sanitätsrat, Königstr. 21
Thiele, E, Eduard, Militär-Oberbeamter a. D. Rechnungsrat, Schulstr. 4
— Elise, wissenschaftl. Lehrer n, Schulstr. 4
— „Hans, E, Kaufm., Bülowallee 27, 🕿 293
— Margarete, techn. Lehrerin, Schulstr. 4
Thielsch, Max, Rechnungsrat, Benzlerstr. 28
Thiem, Frida, verw. Kaufmann, Johannesstr. 6
Thiemann, Luise, verw. Postsekretär, Wilhelmstraße 3
Thieme, Johannes, Oberbuchhalter, Danzigerstraße 75
Thier, Anna, Lehrfräulein, Bergerstr. 4
— Viktor, Rentier, Cecilienstr. 6
Thies, Anna, Aufwärte.in, Gartenstr. 18
— Elisabeth, Aufwärterin, Wilhelmstr. 29
Thießen, Henriette, Frau, Bergerstr. 8
Thilo, Elfriede, Frau, Frantziusstr. 14

Thimm, Auguste, verw. Gendarmeriewachtmeister, Wegnerstr 7.
— Dr., Georg, Oberlehrer, Schäferstr. 37
— Heinrich, Rentier, Johannesstr. 6
— Irene, Frl., Hubertusallee 3
— Otto, Inspektor, Danzigerstr. 25
— Rudolf, Gerichtskanzlist, Danzigerstr. 75
Thom, Adolf, Eisenbahn-Betriebssekretär a. D., Bismarckstr. 23 a
— Hedwig, Verkäuferin, Kiefernweg 2
— Marie, Lehrfräulein, Gr. Unterführung 2
Thomas, Ella, verw. Zahlmeister, Danzigerstraße 29
Thomaschewski, Charlotte, Bürogehilf, Bergerstraße 15
— Hermann, Regierungssekretär, Bergerstr. 15
— Jakob, E, Schneidermeister, Eissenhardtstr. 18
Thoms, Emma, Dienstmädchen, Wilhelmstr. 45
— Hermann, Bierfahrer, Rickertstr 12
Thonert, Otto, Arbeiter, Danzigerstr. 84
Thran, Gertrud, Kind, Südstr. 79
Thümmel, Else, Frl., Eichendorffstr. 3
— Erna, Frau, Wilhelmstr. 52
Thun, Anna, Rektorin, Haffnerstr. 8
— Eugen, E, Stadtrat, Haffnerstr. 8, Fernruf 107

EUGEN THUN, Zivil-Ing.
gerichtl. vereidigter Sachverständiger für den Landgerichtsbezirk Danzig.
Brandschaden-Regulierungen, Gutachten u. Taxen techn. Art
insbesondere Heizungen, Aufzüge, Kältemaschinen, Brauereieinrichtungen.
Haffnerstrasse 8. Fernruf 107.

Thurmann, Theodor, Bürgermeister, Schefflerstraße 12
Thymian, Julie, verw. Gutsbesitzer, Eissenhardtstraße 37
Tiede, Josefa, verw. Kaufmann, Moltkestr. 15
— Selma, Wirtin, Schulstr. 29/33
Tiedemann, Emilie, Nähterin, Südstr. 30
— Margarete, Hausmädchen, Sedanstr. 2
Tiesler, Heinrich, Tischler, Danzigerstr. 38
Tietz, Ferdinand, Maurermeister, Moltkestr. 5
— Paul, Pensionär, Wilhelmstr. 48
Till, Ernst, Zollinspektor, Nordstr. 31
Tillinski, Ida, Wirtschaftsfräulein, Südstr. 23
Tilsner, Alfons, Vermessungstechnik., Frantziusstraße 7
— Sidonie, verw. Kanzleirat, Brombergstr. 2
Timm, Helene, Rentenempfängerin, Danzigerstraße 47
— Paul, Oberpostsekretär, Danzigerstr. 75
Timreck, Else, verw. Gymnasialdirektor, Moltkestraße 15
Tischer, Elise, Dienstmädchen, Haffnerstr. 4
Tißler, Agnes, Aufwärterin, Gr. Unterführung 3
Titschkus, Martha, Mamsell, Seestr. 35
Tobias, Josefa, Dienstmädchen, Schäferstr. 27
Tobion, Hermann, Hilfsrottenführer, Seestr. 9
Todt, Ernst, Kaufmann, Bergstr. 4 a
Toeppen, Artur, Oberstleutn a. D., Ernststr. 4
Toepper, Elisabeth, Stütze, Seestr. 28
Toews, Anna, Rentiere, Haffnerstr. 26
— Arrand, Rentier, Haffnerstr. 7
Tokarski, August, E, Bauunternehmer, Schmiedestraße 1/3
— Johann, Arbeiter, Grenzfließerstr. 3
— Julianne, Dienstmädchen, Herbststr 6
— Julianna, Witwe, Elisabethstr. 18
— Klara, Dienstmädchen, Danzigerstr. 46
— Magdalene, Hausmädchen, Königstr. 3
— Martha, Hausmädchen, Hubertusallee 3
— Martin, Maurer, Brombeertalweg 33
— Valentin, Invalide, Danzigerstr. 138
Tolksdorff, Eduard, Gerichtsvollzieher a. D., Baedeckerweg 11
Tollas, Grete, Hausmädchen, Bülowallee 20
Tollik, Elisabeth, Frau, Parkstr. 41
Tolski, Martha, Hausmädchen, Schulstr. 60
Tolsmann, Richard, Schneidergeselle, Pommerscheſtraße 14
Tomaßewski, Stanislaus, E, Pensionsinhaber, Nordstr. 73, Fernruf 203
Tominski, Mathilde, Dienstmädchen, Pommerscheſtraße 2
Toms, Bea, Hausmädchen, Pommerscheſtr. 20
Topel, August, Kutscher, Rickertstr. 29
— Julius, Arbeiter, Danzigerstr. 130
Topel, Margarete, Hausmädchen, Schwedenhofstr. 10
Toporek, Susanna, Witwe, Königstr. 51
Tornwaldt, Sophie, verw Geh. Sanitätsrat, Hubertusallee 6, Fernruf 294
Torunski, Johann, Wächter, Danzigerstr. 106
Totzke, Minna, Hausmädchen, Brombergstr. 9
Totzki, Theodor, Arbeiter, Danzigerstr. 145
Tour, Berta, Lehrerwitwe, Parkstr. 22
Tourbié, Ottilie, verw. Gutsbesitzer, Eichendorffstraße 5
Tramitz, Olga, verw. Gutsbesitzer, Schulstr. 3
„Trautheim", Villa, Bismarckstr. 17
Trczinski, Franziska, Dienstmädch., Schulstr. 47
Treder, Agnes, Frau, Wegnerstr. 17
— Franz, Arbeiter, Waldstr. 2 a
Treichel, Albert, E, Hausbesitzer, Promenadenstraße 7
Trendel, Aloysius, Zimmermann, Glettkauerstraße 26
Trepkow, Rosa, Stütze, Schwedenhofstr. 4
Treschanke, Reinhold, Präparand, Danzigerstraße 4
Tresler, Ernestine, Dienstmädchen, Beerenstr. 5
Treß, Martha, verw. Rendant, Danzigerstr. 4
Trettin, Hans, Schüler, Danzigerstr. 41
Treu, Albert, Tischler, Dünenstr. 3
Treuchel, Hermann, Militärinvalide, Glettkauerstraße 11

Tribuhl, Margarete, Frau, Schäferstr. 5
Trieder, Franz, Maler, Glettkauerstr. 7
— Gertrud, Fräulein, Frantziusstr. 9
Trimpler, Else, verw. Bankbeamter, Danzigerstraße 36
Troch, Alexander, Korbmacher, Pommerscheſtraße 1
Trocka, Agathe, Köchin, Cecilienstr. 6
Tronke, Albert, Anstreicher, Strandweg 5
Trosiner, Frieda, Hausmädchen, Schulstr 53/55
Trossert, Willy, E, Geigenbauer, Kollathstr. 10
Troßin, Paul, Militärkrankenwärter, Parkstraße 75/79
Trowski, Franz, Arbeiter, Danzigerstr. 141
Troyke, Artur, E, Lehrer, Kronprinzenstr. 2
— Friederike, verw. Gärtner, Südstr. 90
— Hedwig, Kindergärtnerin, Südstr. 90
Truschinski, Alexander, Maurermeister, Wegnerstraße 13/17
— Bernhard, Bauunternehmer, Frantziusstr. 18
— Eugen, E, Fischer, Südstr. 76, 299
— Felix, Postaushelfer, Frantziusstr. 18
— Marie, Bürogehilfin, Frantziusstr. 18
— Marie, Frau, Gartenstr. 4
— Therese, verw. Tischlermeister, Badestr. 10
Truszinski, Anna, Frau, Südstr. 22/24
Truszynski, Clara, Lehrerwitwe, Roonstr. 6
— Helene, Buchhalteein, Roonstr. 6
— Theodor, E, Eigentümer, Gartenstr. 3
— Theophil, Gymnasialvorschullehrer, Roonstraße 6
Trybuhl, Albert, Maurer, Danzigerstr. 163
von Trzebiatowski, Helene, Wirtin, Brombergstraße 11 a
Trzetziack, Bernhard, Hotelbesitzer, Tahlmühlerweg 12/14, 185
Tschötschel, Heinrich, Buchhalter, Wilhelmstr. 38
Tubbesing, Anna, Pensionsinhaberin, Wilhelmstraße 48
Tuchel, Hulda, Frl., Pommerscheſtr. 30
Tuchlinski, Franz, Arbeiter, Danzigerstr 83 a
Tucholski, Martha, Köchin, Schwedenhofstr. 7
Tümmler, Anna, Rentiere, Charlottenstr. 5
— Hermann, Rendant der Kreissparkasse, Gromschallee 6
— Max, Gymnasialprofessor, Frantziusstr. 44
Turner, Arthur, Oberlehrer, Königst. 21
— Carl, Königl. Polizeiwachtmeister a. D., Frantziusstraße 10 a
Turowski, Adam, Tischler, Danzigerstr. 116
— Julie, Dienstmädchen, Schäferstr. 38
Tybussek, Laura, Witwe, Pommerscheſtr. 40
Tychewitz, Paul, Zahntechniker, Beerenstr. 3
Twardy, Emilie, Rentiere, Badestr. 1
Tschoppe, Rosa, verw. Pfarrer, Eichendorffstraße 7

U

Ude, Heinrich, Rentier, Wäldchenstr. 14
Uebe, Martha, verw. Hauptm., Johannesstr. 2
Übersohn, Walter, Kind, Danzigerstr. 52
Uhlenberg, Rosalie, Arbeiterin, Elisabethstr. 15 a
Uhlenbroich, E, Hans, Marinemaler, Schwedenhofstraße 12
Ukleja, Anna, Dienstmädchen, Eissenhardtstr. 9
Uller, Franz, Arbeiter, Neustädt. Str. 1
— Joseph, Arbeiter, Brauerei
— Julius, Kutscher, Glettkauerstr. 16
Ulrich, Helmuth, Lehrling, Pommerscheſtr. 6
Unbekannt, Herta, Pflegekind, Danzigerstr. 14
„Undine", Villa, Südstr. 90
Unfrau, Hermann, Geselle, Danzigerstr. 6
— Karl, Meiereiinhaber, Südstr. 48
Unrau, Hulda, Fräulein, Pommerscheſtr. 30
Unterlauf, Helene, Rentiere, Danzigerstr. 56
Urban, Grete, Schülerin, Südstr. 41
— Paul, Malergehilfe, Dünenstr. 3
Urbanski, Viktoria, Dienstmädchen, Nordstr. 73
Urbat, Auguste, Frl. Privatiere, Danzigerstr. 76
Urbschat, Eva, Schülerin, Schulstr. 44
Urtnowski, Theodor, Kunstmaler, Nordstr. 11 a
Ustarbowski, August, Tischlerlehrling, Danzigerstraße 7
— Marta, Dienstmädchen, Schulstr. 29/33.
Utke, Marie, verw. 1. Bürgermeister, Wilhelmstraße 53

V

Vaegler, Martha, Annoncenexpedentin, Seestraße 34
„Valeria", Villa Eissenhardtstr. 31/33
Valois, Agnes, Privatiere, Luisenstr. 10/12
Vandersee, August, Vollziehungsbeamter a. D., Parkstr. 63 a
Vanselow, Clara, E, Rentiere, Schulstr. 6
de Veer, Otto, Rentier, Rickertstr. 19
Vehlow, Karl, Rentier, Lohausstr. 1
— Charlotte, Lehrerin, Lohausstr. 1
Vehlow, Rosa, Fräulein, Lohausstr. 1
Veith, Robert, Fleischergeselle, Schwedenhofstraße 11
Ventzner, Johanna, verw. Landwirt, Wegnerstraße 18
Venzlaff, Willy, E, Stadtbausekretär, Bülowallee 22
Vergien, Karl, Lehrling, Danzigerstr. 75 a
— Max, Zimmerer, Danzigerstr. 76 b
— Julius, Rentier, Wäldchenstr. 12
Vetter, Eduard, Arbeiter, Südstr. 99
— Luise, Stütze, Brombergstr. 24
„Victoria", Villa, Parkstr 27
Viedenz, Anna, Gutsbesitzer, Benzlerstr. 4
Vierke, Julianna, Fräulein, Heinrichsallee 37
Vieweg, Karl, E, Rentier, Delbrückallee 19, 327
— Louis, Kunst- und Handelsgärtnerei, Seestraße 29, 171
Viktoriahotel, (z. Zt. Reservelazarett), Schulstraße 15/17, 268

Thimm, Auguste, verw. Gendarmeriewachtmeister, Wegnerstr 7.
— Dr., Georg, Oberlehrer, Schäferstr. 37
— Heinrich, Rentier, Johannesstr. 6
— Irene, Frl., Hubertusallee 3
— Otto, Inspektor, Danzigerstr. 25
— Rudolf, Gerichtskanzlist, Danzigerstr. 75
Thom, Adolf, Eisenbahn-Betriebssekretär a. D., Bismarckstr. 23a
— Hedwig, Verkäuferin, Kiefernweg 2
— Marie, Lehrfräulein, Gr. Unterführung 2
Thomas, Ella, verw. Zahlmeister, Danzigerstraße 29
Thomaschewski, Charlotte, Bürogehilf, Bergerstraße 15
— Hermann, Regierungssekretär, Bergerstr. 15
— Jakob, E, Schneidermeister, Eissenhardtstr. 18
Thoms, Emma, Dienstmädchen, Wilhelmstr. 45
— Hermann, Bierfahrer, Rickertstr 12
Thonert, Otto, Arbeiter, Danzigerstr. 84
Thran, Gertrud, Kind, Südstr. 79
Thümmel, Else, Frl., Eichendorffstr. 3
— Erna, Frau, Wilhelmstr. 52
Thun, Anna, Rektorin, Haffnerstr. 8
— Eugen, E, Stadtrat, Haffnerstr. 8, Fernr. 107

EUGEN THUN, Zivil-Ing.
gerichtl. vereidigter Sachverständiger für den Landgerichtsbezirk Danzig.
Brandschaden-Regulierungen, Gutachten u. Taxen techn. Art
insbesondere Heizungen, Aufzüge, Kältemaschinen, Brauereieinrichtungen.
Haffnerstrasse 8. Fernruf 107.

Thurmann, Theodor, Bürgermeister, Scheffelerstraße 12
Thymian, Julie, verw. Gutsbesitzer, Eissenhardtstraße 37
Tiede, Josefa, verw. Kaufmann, Moltkestr. 15
— Selma, Wirtin, Schulstr. 29/33
Tiedemann, Emilie, Nähterin, Südstr. 30
— Margarete, Hausmädchen, Sedanstr. 2
Tiesler, Heinrich, Tischler, Danzigerstr. 38
Tietz, Ferdinand, Maurermeister, Moltkestr. 5
— Paul, Pensionär, Wilhelmstr. 48
Till, Ernst, Zollinspektor, Nordstr. 31
Tillinski, Ida, Wirtschaftsfräulein, Südstr. 23
Tilsner, Alfons, Vermessungstechnik., Frantziusstraße 7
— Sidonie, verw. Kanzleirat, Brombergstr. 2
Timm, Helene, Rentenempfängerin, Danzigerstraße 47
— Paul, Oberpostsekretär, Danzigerstr. 75
Timreck, Else, verw. Gymnasialdirektor, Moltkestraße 15
Tischer, Elise, Dienstmädchen, Haffnerstr. 4
Tißler, Agnes, Aufwärterin, Gr. Unterführung 3
Titschkus, Martha, Mamsell, Seestr. 35
Tobias, Josefa, Dienstmädchen, Schäferstr. 27
Tobion, Hermann, Hilfsrottenführer, Seestr. 9
Todt, Ernst, Kaufmann, Bergstr. 4a
Toeppen, Artur, Oberstleutn a. D., Ernststr. 4
Toepper, Elisabeth, Stütze, Seestr. 28
Toews, Anna, Rentiere, Haffnerstr. 26
— Arrand, Rentier, Haffnerstr. 7
Tokarski, August, E, Bauunternehmer, Schmiedestraße 1/3
— Johann, Arbeiter, Grenzfließerstr. 3
— Julianne, Dienstmädchen, Herbststr 6
— Julianna, Witwe, Elisabethstr. 18
— Klara, Dienstmädchen, Danzigerstr. 46
— Magdalene, Hausmädchen, Königstr. 3
— Martha, Hausmädchen, Hubertusallee 3
— Martin, Maurer, Brombeertalweg 33
— Valentin, Invalide, Danzigerstr. 138
Tolksdorff, Eduard, Gerichtsvollzieher a. D., Baedeckerweg 11
Tollas, Grete, Hausmädchen, Bülowallee 20
Tollik, Elisabeth, Frau, Parkstr. 41
Tolski, Martha, Hausmädchen, Schulstr. 60
Tolsmann, Richard, Schneidergeselle, Pommerscheſtraße 14
Tomaßewski, Stanislaus, E, Pensionsinhaber, Nordstr. 73, Fernr. 203
Tominski, Mathilde, Dienstmädchen, Pommerscheſtraße 2
Toms, Bea, Hausmädchen, Pommerscheſtr. 20
Topel, August, Kutscher, Rickertstr. 29
— Julius, Arbeiter, Danzigerstr. 130
Topel, Margarete, Hausmädchen, Schwedenhofstr. 10
Toporek, Susanna, Witwe, Königstr. 51
Tornwaldt, Sophie, verw Geh. Sanitätsrat, Hubertusallee 6, Fernr. 294
Torunski, Johann, Wächter, Danzigerstr. 106
Totzke, Minna, Hausmädchen, Brombergstr. 9
Totzki, Theodor, Arbeiter, Danzigerstr. 145
Tour, Berta, Lehrerwitwe, Parkstr. 22
Tourbié, Ottilie, verw. Gutsbesitzer, Eichendorffstraße 5
Tramitz, Olga, verw. Gutsbesitzer, Schulstr. 3
„Trautheim", Villa, Bismarckstr. 17
Trczinski, Franziska, Dienstmädch., Schulstr. 47
Treder, Agnes, Frau, Wegnerstr. 17
— Franz, Arbeiter, Waldstr. 2a
Treichel, Albert, E, Hausbesitzer, Promenadenstraße 7
Trendel, Aloysius, Zimmermann, Glettkauerstraße 26
Trepkow, Rosa, Stütze, Schwedenhofstr. 4
Treschanke, Reinhold, Präparand, Danzigerstraße 4
Tresler, Ernestine, Dienstmädchen, Beerenstr. 5
Treß, Martha, verw. Rendant, Danzigerstr. 4
Trettin, Hans, Schüler, Danzigerstr. 41
Treu, Albert, Tischler, Dünenstr. 3
Treuchel, Hermann, Militärinvalide, Glettkauerstraße 11

Tribuhl, Margarete, Frau, Schäferstr. 5
Trieder, Franz, Maler, Glettkauerstr. 7
— Gertrud, Fräulein, Frantziusstr. 9
Trimpler, Else, verw. Bankbeamter, Danzigerstraße 36
Troch, Alexander, Korbmacher, Pommerschestraße 1
Trocka, Agathe, Köchin, Cecilienstr. 6
Tronke, Albert, Anstreicher, Strandweg 5
Trosiner, Frieda, Hausmädchen, Schulstr 53/55
Trossert, Willy, E, Geigenbauer, Kollathstr. 10
Troßin, Paul, Militärkrankenwärter, Parkstraße 75/79
Trowski, Franz, Arbeiter, Danzigerstr. 141
Troyke, Artur, E, Lehrer, Kronprinzenstr. 2
— Friederike, verw. Gärtner, Südstr. 90
— Hedwig, Kindergärtnerin, Südstr. 90
Truschinski, Alexander, Maurermeister, Wegnerstraße 13/17
— Bernhard, Bauunternehmer, Frantziusstr. 18
— Eugen, E, Fischer, Südstr. 76, ☎ 299
— Felix, Postaushelfer, Frantziusstr. 18
— Marie, Bürogehilfin, Frantziusstr. 18
— Marie, Frau, Gartenstr. 4
— Therese, verw. Tischlermeister, Badestr. 10
Truszinski, Anna, Frau, Südstr. 22/24
Truszynski, Clara, Lehrerwitwe, Roonstr. 6
— Helene, Buchhalteein, Roonstr. 6
— Theodor, E, Eigentümer, Gartenstr. 3
— Theophil, Gymnasialvorschullehrer, Roonstraße 6
Trybuhl, Albert, Maurer, Danzigerstr. 163
von Trzebiatowski, Helene, Wirtin, Brombergstraße 11 a
Trzetziack, Bernhard, Hotelbesitzer, Tahlmühlerweg 12/14, ☎ 185
Tschötschel, Heinrich, Buchhalter, Wilhelmstr. 38
Tubbesing, Anna, Pensionsinhaberin, Wilhelmstraße 48
Tuchel, Hulda, Frl., Pommerschestr. 30
Tuchlinski, Franz, Arbeiter, Danzigerstr 83 a
Tucholski, Martha, Köchin, Schwedenhofstr. 7
Tümmler, Anna, Rentiere, Charlottenstr. 5
— Hermann, Rendant der Kreissparkasse, Gromschallee 6
— Max, Gymnasialprofessor, Frantziusstr. 44
Turner, Arthur, Oberlehrer, Königst. 21
— Carl, Königl. Polizeiwachtmeister a. D., Frantziusstraße 10 a
Turowski, Adam, Tischler, Danzigerstr. 116
— Julie, Dienstmädchen, Schäferstr. 38
Tybussek, Laura, Witwe, Pommerschestr. 40
Tychewitz, Paul, Zahntechniker, Beerenstr. 3
Twardy, Emilie, Rentiere, Badestr. 1
Tschoppe, Rosa, verw. Pfarrer, Eichendorffstraße 7

U

Ude, Heinrich, Rentier, Wäldchenstr. 14
Uebe, Martha, verw. Hauptm., Johannesstr. 2
Übersohn, Walter, Kind, Danzigerstr. 52
Uhlenberg, Rosalie, Arbeiterin, Elisabethstr. 15 a
Uhlenbroich, E, Hans, Marinemaler, Schwedenhofstraße 12
Ukleja, Anna, Dienstmädchen, Eissenhardtstr. 9
Uller, Franz, Arbeiter, Neustädt. Str. 1
— Joseph, Arbeiter, Brauerei
— Julius, Kutscher, Glettkauerstr. 16
Ulrich, Helmuth, Lehrling, Pommerschestr. 6
Unbekannt, Herta, Pflegekind, Danzigerstr. 14
„Undine", Villa, Südstr. 90
Unfrau, Hermann, Geselle, Danzigerstr. 6
— Karl, Meiereiinhaber, Südstr. 48
Unrau, Hulda, Fräulein, Pommerschestr. 30
Unterlauf, Helene, Rentiere, Danzigerstr. 56
Urban, Grete, Schülerin, Südstr. 41
— Paul, Malergehilfe, Dünenstr. 3
Urbanski, Viktoria, Dienstmädchen, Nordstr. 73
Urbat, Auguste, Frl. Privatiere, Danzigerstr. 76
Urbschat, Eva, Schülerin, Schulstr. 44
Urtnowski, Theodor, Kunstmaler, Nordstr. 11 a
Ustarbowski, August, Tischlerlehrling, Danzigerstraße 7
— Marta, Dienstmädchen, Schulstr. 29/33.
Utke, Marie, verw. 1. Bürgermeister, Wilhelmstraße 53

V

Vaegler, Martha, Annoncenexpedentin, Seestraße 34
„Valeria", Villa Eissenhardtstr. 31/33
Valois, Agnes, Privatiere, Luisenstr. 10/12
Vandersee, August, Vollziehungsbeamter a. D., Parkstr. 63 a
Vanselow, Clara, E, Rentiere, Schulstr. 6
de Veer, Otto, Rentier, Rickertstr. 19
Vehlow, Karl, Rentier, Lohausstr. 1
— Charlotte, Lehrerin, Lohausstr. 1
Vehlow, Rosa, Fräulein, Lohausstr. 1
Veith, Robert, Fleischergeselle, Schwedenhofstraße 11
Ventzner, Johanna, verw. Landwirt, Wegnerstraße 18
Venzlaff, Willy, E, Stadtbausekretär, Bülowallee 22
Vergien, Karl, Lehrling, Danzigerstr. 75 a
— Max, Zimmerer, Danzigerstr. 76 b
— Julius, Rentier, Wäldchenstr. 12
Vetter, Eduard, Arbeiter, Südstr. 99
— Luise, Stütze, Brombergstr. 24
„Victoria", Villa, Parkstr 27
Viedenz, Anna, Gutsbesitzer, Benzlerstr. 4
Vierke, Julianna, Fräulein, Heinrichsallee 37
Vieweg, Karl, E, Rentier, Delbrückallee 19, ☎ 327
— Louis, Kunst- und Handelsgärtnerei, Seestraße 29, ☎ 171
Viktoriahotel, (z. Zt. Reservelazarett), Schulstraße 15/17, ☎ 268

Billmow, Agnes, Stütze, Bülowallee 26
— Ernst, Rentier, Schulstr. 47
Vincent, Johanna, Rentenempfängerin, Am Markt 3
„Vineta", Villa, Danzigerstr. 68
Voelcker, Gertrud, Fräulein, Königstr. 4
Völkner, Emil, Kaufmann, Eichendorffstr. 7
Vogel, Alfonds, Kellner, Seestr. 12
Vogt, Elise verw. Privatier, Luisenstr. 8
— Franz, Arbeiter, Glettkauerstr. 3
Voigt, Friedrich, Kriegsbeschädigter, Gr. Unterführung 11
— Helene, Gr. Katzerstr 17
— Johann, Arbeiter, Mühle Steinfließ
— Johann, Agent, Gr. Unterführung 11
— Klara, Dienstmädchen, Wilhelmstr. 24
— Mathilde, verw. Regierungssekretär, Bergerstraße 19
Volkmann, Amalie, verw. Kanzleirat, Rickertstraße 37
— Elise, Witwe, Parkstr. 28
— Gottfried, Wirtschafter, Pommerschestr. 34
— Paul, Rentier, Südstr. 86
— Rudolf, Polizeisergeant, Danzigerstr. 57
Voll, Anny, Putzdirektrice, Bismarckstr. 30
Vollerthun, Johann, E, Maler, Gartenstr. 18
Voß, Anna, Plätterin, Gartenstr. 5
— Franz, Invalide, Danzigerstr. 117
— Wilhelm, Landgerichtsrat a. D. Eissenhardtstraße 7
Vosbeck, Heinrich, Militärbeamter-Stellvertreter u. Revisor, Südstr. 42

W

Waaga, Emil, Buchhalter, Rickertstr. 19
— Karl, E, Bauunternehmer, Schäferstr. 15
Wachowius, Frida, Kinderfrl. Am Markt 7/9
Wachsmuth, Kurt, Installateur, Gromschallee 6
Wadehn, Hedwig, Fräulein, Schäferstr. 16
— Luise, Fräulein, Haffnerstr. 15
— Marie, Rentiere, Haffnerstr. 15
— Willy, Schüler, Südstr. 96
Wadsack, Alfred, Bäckergeselle, Südstr. 32
Wagener, Karl, Bauleiter, Haffnerstr. 29/33
— Hellmuth, Kind, Roonstr. 8
Wagner, August, Kgl. Eisenbahn-Stationsassistent a. D., Wilhelmstr. 46
— Albertine, Rentiere, Schulstr. 3
— Arthur, Kaufmann, Schulstr. 3
— Dora, Freie Schwester, Parkstr. 75/79
— Elisabeth, verw. Kaufmann, Eissenhardtstraße 39
— Else, Buchhalterin, Grünholzstr. 4
— Erich, Kaufmann, Schulstr. 3
— Ida, verw. Kaufmann, Südstr. 18
— Johanna, Rentnerin, Danzigerstr. 61/63
— Johann, Rottenführer, Danzigerstr. 76 a
— Ludwig, Reinigungsanstalt und Färberei, Markt 7/9
Wagner, Martha, Stütze, Schwedenhofstr. 3
— Max, Kaufmann, Danzigerstr. 8
— Theresia, Lehrerin, Seestr. 33
— Dr., Wladislaus, E, Sanitätsrat u. Oberstabsarzt, Seestr. 33, 150
— Wilhelm, E, Rentier, Grünholzstr. 4
Wahl, Martha, E, Lehrerin, Parkstr. 17
Wahrenberg, Auguste, verw. Hegemeister, Danzigerstr. 56
„Waldblick", Villa, Brombergstr. 6
„Waldfrieden", Villa, Benzlerstr. 23
Waldikowski, Richard, Arbeiter, Parkstr. 48
Waldow, Anna, Leherin a. D. Wilhelmstr. 36
„Waldschlößchen", Villa, Danzigerstr. 50/52
Walther, Magdalene, Witwe, Südstr 90
Wallberg, Karl, Rieselfeldwärter, Elisabethstraße 15
Wallis, Auguste, Kinderfrl, Rickertstr. 10
— Richard, Photograph, Charlottenstr. 9
Wallkusch, Alfons, Kind, Haffnerstr. 19/21
Wallmann, Paul, Zählerrevisor, Taubenwasserweg 1
Wallreuter, Max, Ingenieurbüro, Haffnerstraße 1/3
Walter, Eveline, Hausdame, Schulstr. 59
— Erwin, Gärtner, Nordstr. 57
— Eduard, Konditorgehilfe, Franziusstr. 71
— Franz, Gepäckträger, Danzigerstr. 125
— Gustav, E, Kaufmann, Charlottenstr 16, 155
— Herrmann, Holzbildhauer, Danzigerstr. 106
— Johanna, Fräulein, Schäferstr. 30
— Johann, Arbeiter, Danzigerstr. 28/30
— Lydia, Fräulein, Schulstr. 1
— Theodor, Kaufmann, Pommerschestr. 24
Walzeck, Elsa Stütze, Bergstr. 3
Walzer, Julius, Rentier, Kastanienallee 3
— Karl, E, Rentier, Brombergstr 21
— Martha, Frau, Kastanienallee 3
„Wanda", Villa, Südstr. 100
Wandrey, Bernhard, E, Regierungssekretär a. D., Charlottenstraße 6
Wandtke, Agnes, Dienstmädchen, Schwedenhofstraße 7
— Julianna, Köchin, Südbadstr. 10
Wangler, August, Rentenempf., Danzigerstr. 132
— Gertrud, Arbeiterin, Pommerschestr. 50
— Johanna, Nätherin, Gartenstr. 15
— Josef, Gärtner, Gartenstr. 18 a
— Marta, Arbeiterin, Pommerschestr. 50
— Mathilde, Witwe, Pommerschestr 50
Wank, Auguste, verw. Kellner, Südstr. 38/40
Wanke, Josef, Arbeiter, Pommerschestr. 19
Wannack, Alwine, verw. Drechslermeister, Südstraße 32
Wanninger, Ida, Witwe, Brauerei
— Petrus, E, Brauereibes., Brauerei, 24
— Walter, E, Brauereibes, Brauerei, 24
Wannow, Marie, Frl. Rentiere, Karlstr. 2
— Otto, Rentier u. Major d. L., Eissenhardtstraße 1
— Richard, E, Rechtsanwalt, Eissenhardtstr. 5, 106

Wansel, August, Meiereibesitzer, Pommerschestraße 27, 285
— August, Arbeiter, Elisabethstr. 20
— Ida, Dienstmädchen, Wilhelmstr. 8
Wapp, Hedwig, Hilfsarbeiterin, Glettkauerstr. 7
— Julia, Köchin, Elisabethstr. 14
Wappmann, Anna, Köchin, Bülowallee 24
Warczynski, Sigismund, E, Beamter, Eissenhardtstraße 40, 271
— Stefan, Kaufmann, Eissenhardtstr. 14
Warkentin, Gustav, Rentier, Schäferstr. 19 a
— Gertrud, Frau, Kriegsgerichtsrat, Benzlerstraße 10
— Johannes, Gärtner, Danzigerstr. 140/142
— Magdalene, Wirtschaftsfrl. Brombergstr. 8
— Magda, Stütze, Brombergstr. 8
Warmbad, Parkstr. 1, 3
Warneck, Louis, Kaufmann, Danzigerstr. 53
Warnecke, Georg, Gutsverwalter, Bergstr. 5
Warnik, Friedrich, Kellner, Seestr. 14
Warnke, Adolf, Feldwebel, Königstr. 10
— Willy, Fleischergeselle, Südstr. 57
Warsinski, Meta, Köchin, Schäferstr 32
Warstadt, Paul, Buchhalter, Seestr. 6
Warwas, Martha, verw. Stadtkassenrendant, Eissenhardtstr. 17
v. Warzewski, Boleslaus, Schüler, Wilhelmstraße 70
— Marta, verw. Amtsgerichts-Sekretär, Gr. Unterführung 3
Waschau, Oskar, Rentier, Wilhelmstr. 40
Wascher, Herbert, Postaushelfer, Königstr. 47
Wascher, Wilhelm, Zieglermeister, Königstr. 47
Waschke, Wilhelm, Tischler, Parkstr. 24
Wasielke, Michael, Arbeiter, Wegnerstr. 18
Waske, Rosa, verw. Schmiedemeister, Franziusstraße 8
Waskow, Charlotte, Pflegerin, Danzigerstr. 83
— Franz, Kellner, Danzigerstr. 83
— Gustav, Eisenbahngehilfe, Danzigerstr. 83
Wasserwerk, Parkstr. 1, 64
Watta, Luise, Stubenmädchen, Hubertusallee 18
Wazenski, Marie, Hausmdch., Eichendorffstr 6.
Weber, Alfred, Professor, Königstr. 2
— Viktor, Generallandschaftsrat, Schulstr. 5
Dr. phil. Weber, Ludwig, Regierungsrat, Bülowallee 9, 249
Weck, Max, Rentier, Nordstr. 11 b
Weçlewski, Kasimir, prakt Arzt, Seestr. 26, 188
Weczkowski, Josef, Lehrer a. D., Wilhelmstr. 70
Wedel, Klara, Bürovorsteherin, Danzigerstr. 21
— Elise, Frau, Danzigerstr. 21
Wegener, Karl, Hauptmann, Roonstr. 8
v. Wegerer, Ernst, E, Rentier, Oberleutnant, Rickertstr. 29, 182
Wegner, Anna, Dienstmädchen, Bismarckstr. 14
— Franz, Arbeiter, Gr. Katzerstr. 11
— Karl, Arbeiter, Elisabethstr. 5
— Ma ia, Rentiere, Promenadenstr. 9
— Paul, Heizer, Königstr. 47
— Otto, E, Schuhmachermeister, Glettkauerstr. 4
— Selma, Witwe, Parkstr. 39
Wehmer, Henny, Frl., Danzigerstr. 14
Weichbrodt, Anton, Arbeiter, Danzigerstr. 153 a
— George, Major z. D., Schäferstr. 30
— Maria, Frl., Danzigerstr. 32
Weichert, Auguste, Plätterin, Südstr. 84
— Anna, Wirtin, Südstr. 84
— Gertrud, Kassiererin, Südstr. 84
— Karoline, verw. Schmiedemeister, Südstr. 84
Weichler, Franz, Postsekretär a. D., Bismarckstraße 12
Weickhmann, Marie, Frl., Südstr. 88
Weidl, Karl, Heizer, Benzlerstr. 6
Weidemann, Anna, verw. Professor, Schäferstraße 31
— Hermann, Maler, Glettkauerstr. 18
— Johann, Schmied, Hochwasser
— Kurt, Justizrat und Rechtsanwalt, Schulstraße 9, 385
— Karl, Postsekretär, Pommerschestr. 28
Weidermann, Hugo, Ingenieur, Danzigerstr. 25
Weidgen, Johann, Kaufmann, Pommerschestraße 17
Weidkuhn, Daniel, Prediger, Danzigerstr. 70
Weidner, Frida, Dienstmädchen, Cecilienstr. 13
— Cecilie, Oberkellnerfrau, Haffnerstr. 19
Weidtland, Klara, Frl., Parkstr. 43
Weigle, Gertrud, verw. Kaufmann, Rickertstraße 6/8
— Meta, Rentiere, Eissenhardtstr. 12
Weigt, Gertrud, Hausmädchen, Johannesstr. 6
Weimert, Erna, Frau Bankbeamter, Grünholzstraße 4
Weinberg, Rudolf, Gastwirt, Seestr. 28
Weinert, Anna, Schülerin, Schulstr. 62
— Elfriede, Buchhalterin, Lohausstr. 3
— Marie, Tischler, Lohausstr. 3
Weingärtner, Anna, verw. Kaufm., Seestr. 38
Wein chenker, Wilhelmine, Kaufmann, Seestraße 2
Weirauch, Robert, Lehrer a. D., Gartenstr. 10
— Weirowski, Hedwig, Schneiderin, Seestr. 38
Weise, Adolf, E, Landgerichtspräsident a. D. Kollathstr. 3
— Auguste, verw. Rentiere, Danzigerstr. 40
— Ludwig, Amtsgerichtsrat a. D., Kronprinzenstraße 6
— Luise Witwe, Südstr. 93
Weisner Anna, Rentenempfängerin, Schäferstraße 37
Weiß, Auguste, verw. Rentiere, Wilhelmstr. 4
— Bruno, Lazarett-Inspektor-Stellvertreter, Eissenhardtstr. 4/8
— Elise, Dienstmädchen, Beerenstr. 7
— Gustav, E, Rentier, Karlikauerstr 1
— Helene, E, verw. Oberamtmann, Charlottenstraße 10
— Maria, Dienstmädchen, Nordstr. 21
— Natalie, verw. Gutsbesitzer, Karlikauerstr. 1
— Pauline, Fräulein, Danzigerstr. 122
— Renate, Rentiere, Parkstr. 20
Weiße, Hugo, Pfarrer, Kastanienallee 3
Weißermel, Klara, verw. Major, Cecilienstr. 3
Weißleder, Amanda, Frau, Frantzinsstr. 25

Weite, Babatte, Witwe, Am Markt 12
Welke, Helene, Wäscherin Parkstr. 28
Wellmer, Ernst, Rektor a. D, Wilhelmstr 41
Welm, Albert, Invalide, Südstr. 35
— Albert, Invalide, Südstr. 35
Weltrowski, Marie, Stubenmädchen, Delbrückallee 19
Welz, Friedrich, Stellmacher, Bergstr. 7
Wende, Julius, Maurer, Danzigerstr. 150
Wendefeier, Margarete, Bernsteinhändlerin, Seestraße 53
Wendland, Emilie, Hausmädchen, Körnerstr. 12
Wendler, Anna, verw. Amtsgerichtssekretär, Gr. Unterführung 11
Wendt, August, Stellmacher, Pommerschestraße 24
— Emil, Hilfsweichensteller, Schulstr. 48
— Helmut, Schüler, Haffnerstr. 13
— Hermann, Weichensteller, Danzigerstr. 83
— Thomas, Handlungsgehilfe, Königstr. 18a
Wendtland, Emil, Kupferschmied, Neustädterstraße 5
Wengel, Otto, Architekt, Gr. Unterführung 2, 197
Wenserski, Marta, Dienstmädchen, Wilhelmstraße 4
Wensierski, Auguste, Dienstmädchen, Haffnerstraße 18
v. Wensierski, Emilie, verw. Postschaffner, Wilhelmstraße 21
— Klara, Aufwärterin, Grenzfließerstr. 13
— Willy, Töpfer, Grenzfließerstr. 17
Wenski, Juliane, verw. Kaufmann, Bergerstr. 4
Wenzel, Berta, Frau, Danzigerstr. 138
— Friedrich, Bäckermeister, Gr. Unterführung 2, 169
— Gustav, Zuschneider, Danzigerstr. 43
— Hugo, Arbeiter, Danzigerstr. 84
— Jenny, Lehrerin, Promenadenstr. 22
— Marta, verw. Pol. Kommissar, Gerichtsstraße 10
— Marie, Frau, Gr. Unterführung 2
— Wally, Bürogehilfin, Gerichtsstr. 10
Wenzlaff, Marie, Dienstmädchen, Wegnerstr. 11
Wenzlawski, Ottilie, Ww., Luisenstr. 10/12
Wenzlow, Auguste, Frau, Danzigerstr. 40
Werdermann, August, Arbeiter, Königstr. 6
Wergowski, Eduard, Arbeiter, Pommerschestraße 24
Werley, Ernst, Arbeiter, Roonstr. 4
Wermbter, Emma, Privatiere, Danzigerstr. 47
— Minna, Privatiere, Danzigerstr 47
Werminghoff, Hugo, Kurhauspächter, Kurhaus, Nordstr. 2/6, 49
— Ida, Kurhaus
Werner, Anna, Frl., Schulstr. 3
— Emma, Frau, Benzlerstr. 16
— Gustav, Rentier, Pommerschestr. 8b
— Hedwig, Frl., Pommerschestr. 8b
— Lisbeth, Kontoristin, Schulstr. 3
— Leonie, Rentiere, Bülowallee 6/8
— Laura, E, Bismarckstr. 10
— Marie, E, Rentiere, Bismarckstr. 28
Werner, Otto, E, Rentier, Schulstr. 3
— Pauline, Dienstmädchen, Südbadstr. 12
— Theodor, Schuhwarenhandlung, Seestr. 37 (Hauptgeschäft Danzig), 50
— Wilhelm, Krankenkassen-Kontrolleur, Wilhelmstr. 30
Wernicke, Luise, verw Postrat, Eissenhardtstraße 34
— Paula, verw. Rentmeister, Danzigerstr. 12
Werschkull, Agnes, Privatputzmacherin, Bergstraße 3
Werth, Hedwig, Frl., Rentiere, Schulstr. 47
— Marie, Rentiere, Schulstr. 47
Wessalowski, Therese, Hausmädchen, Bergschloß
Wessel, Alice, Frau, Gerichtsrat, Novnstr. 2
— Julius, Ingenieur, Königstr. 4
— Laura, Rentiere, Pommerschestr. 9
— Louis, Hauptmann, Schäferstr. 33
— Margarete, Bürogehilfin, Wäldchenstr. 21
— Moritz, Amtsrat, Wäldchenstr 21
Wesserling, Antonie, Witwe, Danzigerstr. 143
Wessolowski, Franz, Kaufmann, Danzigerstraße 127
— Rosa, Stubenmädchen, Roonstr. 2
Westphal, Friedrich, Privatier, Pommerschestraße 3
— Hans, Rentier, Promenadenstr. 10
— Helene, Lehrerin, Pommerschestr. 3
— Martha, Stubenmädchen, Ernstr. 8
Westpr. Immobil-G. m b. H., Südstr. 38
— Wetzel, Camilla, E verw. Kaufm., Rickertstraße 6/8
— Ernst, Kaufmann, Schäferstr. 30
— Felix, E, Kaufmann, Heinrichsallee 10
— Gebr. Zigarrenhandlung, Markt 6 und Seestr. 47, (Hauptgesch. Danzig), 339
Wetzlich, Toni, verw. Lokomotivführer, Am Markt 12
Wetzling, Auguste, Rentenempfängerin, Elisabethstr. 18
— Ferdinand, Zimmermann, Pommerschestr. 54
— Gustav, Schlosser, Neustädt. Str. 24
— Karl, E, Eigentümer, Pommerschestr. 54
— Rudolf, Zimmergeselle, Glettkauerstr. 12
Weyher, Amalie, Wirtin, Brombergstr. 15
Weyl, Auguste, verw. Gymnasial berlehrer, Rickertstr. 17
— Julie, Rentiere, Luisenstr. 10/12
— Marie, E, Rentiere, Rickertstr. 17
— Marie, Fräulein, Pommerschestr. 43
Weyrauch, Eveline, verw. Postassistent, Wilhelmstraße 48
Weyrowski, August, E, Stellmachermeister Pommerschestraße 24a, 319
— Johann, Wagenbauer, Pommerschestr. 24a, 319
— Josef, Wagenbaumstr. Pommerschestr. 24a, 319
Wicher, Anneliese, Schülerin, Südstr. 16
Wichert, Franz, Arbeiter, Danzigerstr. 159
— Gertrud, Hausmädchen, Gr. Unterführung 7
— Ida, Hausmädchen, Viktoriastr. 4

Wichert, Karl, Arbeiter, Danzigerstr. 123
— Marie, Fräulein, Eissenhardtstr. 18
Wichnowski, Anna, Verkäuf., Bismarckstr. 13
— Anton, Wassermesserkontrolleur, Bismarckstraße 13
— Artur, Lehrling, Bismarckstr. 13
— Cäcilie, Witwe, Gerichtsstr. 18 a
— Emil, Arbeiter, Parkstr. 37
Wichrowska, Hedwig, Lehrerfrau, Seestr. 40
Wicht, Emma, E, Rentiere, Marienstr. 10
— Erika, verw. Forstaufseher, Südstr. 88
— Franz, Landwirt, Marienstr. 10
— Marie, Bürogehilfin, Südstr. 90
— Rudolf, Hegemeister a. D. Südstr. 90
Widelinski, Alexander, Kaufmann, Herbststr. 6
Widrowski, August, Arbeiter, Gr. Katzerstr. 21
— Jakob, Arbeiter, Königstr. 51
— Valeria, Dienstmädchen, Gerichtsstr. 10
Wiebe, Anna, E, Rentiere, Herbststr. 10
— Anna, Fräulein, Alexanderstr. 2
— Gertrud, Schülerin, Heidebergstr. 17
— Gustav, Ingenieur, Friedrichstr. 3
— Helene, E, verw. Gutsbesitzer, Am Markt 3
— Ida, Rentiere, Danzigerstr. 45
— Luise, E, Rentiere, Königstr. 24
— Marie, Rentiere, Alexanderstr. 2
— Marie, verw. Gutsbesitzer, Charlottenstr 10.
— Peter, Rentier, Schulstr. 9
Wiechert, Frieda, Frau, Oberlehrer, Bergerstraße 4
Wiechowski, Angelika, verw. Postsekretär, Wilhelmstraße 36
Wieck, Felix, Dr. phil., Pommerscheſtr. 18
— Julie, verw. Kaufmann, Pommerscheſtr. 18
— Waldemar, Kaufmann, Pommerscheſtr. 18, 239.
v. Wiecki, Maria, Rentiere, Schäferstr. 1
Wieczorkowska, Anna, Dienstmädchen, Wilhelmstr. 46
Wiede, Elise, Rentiere, Seestr. 4
Wiedekamp, Johanna, verw. Zugführer, Promenadenstr. 22
Wiedemann, Emma, verw. Sanitätsrat, Seestraße 48
— Friedrich, Maschinenaufseher, Schulstr. 28
— Marie, Ladenmädchen, Seestr. 64/66
Wiedenhöft, Franz, Eisenbahnassistent a. D. Danzigerstraße 75
Wiederhold, Marie, Rentiere, Eissenhardtstr. 37
Wiedhöft Meta, Dienstmädchen, Delbrückallee 7
Wiehl, Gustav, Lazarettinspektor-Stellvertreter, Parkstr. 75/79
Wielengowski, Helene, Fräulein, Südstr. 44 46
Wieler, Fritz, Kommerzienrat, Parkstr. 25, 373
Wiemann, Elisabeth, verw. Lokomotivführer Moltkestr. 5
Wiemer, Marie, Lehrfräulein, Bergerstr. 8
Wienbrandt, Auguste, Köchin, Seestr. 21
Wienecke, Elisabeth, verw. Gutsbesitzer, Pensionatsinhaberin, Südbadstr. 10, 67

Pensionat Wienecke

Telefon 67 Südbadstrasse 10 Telefon 67

Das ganze Jahr geöffnet.

Wienecke, Georg, Landwirt, Südbadstr. 10
Wiener Café (Besitzer Otto Ecker) Seestr. 60, 104
Wienert, August, Gärtner, Danzigerstr. 122
— Berta, Modistin a. D., Elisabethstr. 11
Wienhold, Auguste, Hausmädchen, Brauerei
Wienke, Hans, Rektor a. D., Danzigerstr. 12
Wiens, Ida, Rentiere, Schäferstr. 3
— Eugen, Rentier, Danzigerstr. 17
— Julius, Rentier, Königstr. 18 a

Julius Wiens, Vertreter der Aachener und Münchener Feuerversich.-Ges., Königstr. 18 a.

— Olga, Stütze, Bülowallee 2
v. Wienskowski, Elisabeth, Rentnerin, Schäferstraße 19 a
— Frieda, Rentnerin, Schäferstr. 19 a
Wienß, Johann, E, Rentier, Schulstr. 40
Wiese, Bernard, Obertelegraphenassistent a. D., Pommerscheſtr. 16
— Elise, Badegehilfin, Eissenhardtstr. 26
— Ernst, Lehrer a. D., Danzigerstr. 78 b
— Malwine, Witwe, Danzigerstr. 78 b
— Marie, Badegehilfin, Eissenhardtstr. 26
Wietzke, Berthold, E, Rentier, Gromschallee 2
— Paul, Privatier, Gromschallee
Wigniewska, Marga, Dienstmädchen, Eissenhardtstraße 40
Wilbikat, Charlotte, Aufwärterin, Südstr. 76
Wilcke, Karl, Geh. Baurat, Kronprinzenstr. 6
Dr. Wilcke, Wilhelm, Beamter der Ortskrankenkasse Danzig, Kronprinzenstr. 6
Wilczinski, Helene, Frau, Parkstr. 44
Wild, Wilhelm, Steinwarenhandlung, Seestraße 47, (Hauptgeschäft Idaar a. Rh.)
Wilda, Charlotte, verw. Werkführer, Bismarckstraße 32
— Paul, Kgl. Waffenmeister, Beerenstr. 7
Wilhelm, Emma, verw. Kaufmann, Wegnerstraße 1
„Wilhelmine", Villa, Wilhelmstr. 15
v. Wilkans, Kazimiera, Rentiere, Schulstr. 68
— Theodor, Rentier, Schulstr. 68
Wilke, Antonie, verw. Tischlermeister, Gartenstraße 10
— Hermann, Musiker, Südstr. 30
— Martha, Schneiderin, Gartenstr. 10
— Theodor, Tischler, Gartenstr. 10
Wilken, Hermann, E, Rentier, Beerenstr. 4
Wilkowski, Hedwig, Hausmädchen, Wilhelmstraße 45
— Marie, Dienstmädchen, Frantziusstr. 21
— Rosalie, Dienstmädchen, Eissenhardtstr. 25
Will, Franz, Gärtner, Schulstr. 29/33
— Fritz, Waise, Elisabethstr. 4
Willeke, Julius, Feldoberkriegsgerichtsrat, Eissenhardtstr. 1

Willer, Franz, Bahnarbeiter, Neustädt. Str. 56
— Irmgard, Neustädterstr. 56
— Monika, Neustädterstr. 56
— Magdalene, Neustädterstr. 56
— Marie, Witwe, Elisabethstr. 18
— Paul, Zimmergeselle, Elisabethstr. 16 a
Willi, Auguste, Privatiere, Schulstr. 7
Willumeit, Friedrich, Kgl. Schutzmann a. D., Danzigerstr. 76
Wilm, Rosalie, E, verw. Hausbesitzer, Danzigerstraße 31 b
Wiluzky, Carl, Reisender, Cecilienstr. 4
Windolf, Vinzent, Klempner, Bergstr. 3
Winicker, Alma, verw. Professor, Parkstr. 52
Winkelmann, Elise, verw. Ingenieur, Karlikauerstr. 1
— Hedwig, verw. Rechnungsrat, Parkstr. 52
— Hedwig, Hausdame, Parkstr. 62
— Fritz, Bursche, Brombergstr. 29
Winkler, Eugen, Pfarrer em., Schäferstr. 30 a
— Gustav, E, Tischler, Gr. Katzerstr. 25
— Hermann, Kaufmann, Danzigerstr. 38
— Minna, Dienstmädchen, Eissenhardtstr. 9
Wirtschaft, Anna, Frl., Rickertstr. 16
Wirtulla, Max, Kaufmann, Gr. Unterführ. 7
Wischer, Hedwig, Schneiderin, Dünenstr. 3
— Otto, Zimmerer, Dünenstr. 3
Wischnack, Frieda, Dienstmädchen, Schulstr. 4
Wischnefski, Martha, Hausmädchen, Südstr. 55
Wischnewski, Anna, Dienstmädchen, Danzigerstraße 21
— Gertrud, Hausmädchen, Gartenstr. 12
— Ida, Dienstmädchen, Wilhelmstr. 54
— Matilde, Köchin, Schäferstr. 27
— Käte, Dienstmädchen, Luisenstr. 27
Wischnewitzki, Malwine, Fräulein, Südstr. 57
Wisotzki, Alfred, Monteur, Seestr. 13
— Emile, Witwe, Wilhelmstr. 27
— Florentine, Dienstmädchen, Danzigerstr. 17
— Hertha, Schneiderin, Wilhelmstr. 17
— Martin, Sattlermeister, Wilhelmstr. 17
— Marie, Stubenmädchen, Charlottenstr. 16
Witt, Adele, Pensionatsinhaberin, Bismarckstraße 31
— Anna, Neustädterstr. 1
— Adolf, Zimmerpolier, Danzigerstr. 84
— Albert, Arbeiter, Neustädterstr. 58
— Ella, Klavierlehrerin, Südstr. 43
— Gustav, E, Maler, Frantziusstr. 8
— Gertrud, Neustädterstr. 1
— Hedwig, Neustädterstr. 1
— Helene, Dienstmädchen, Danzigerstr. 14
— Klara, Neustädterstr. 1
— Ludwig, Arbeiter, Danzigerstr. 84
— Marie, verw. Schulrat, Danzigerstr. 65
— Mathilde, verw. Gutsbesitzer, Südstr. 43
— Margarete, Neustädterstr. 1
— Otto, E, Apotheker, Heidebergstr. 22, ☎ 406
— Paul, Neustädterstr. 1
Wittbrodt, August, Arbeiter, Neustädterstr. 5 a
Witte, Albert, Schneidermeister, Pommerschestraße 54
— Berta, Rentiere, Eissenhardtstr. 42
Witte, Gustav, Gerichtsvollz. a. D., Roonstr.
— Julius, Lehrer a. D., Gerichtsstr. 12
— Julius, Erster Lehrer und Organist a. Gerichtsstraße 12
— Wilhelm, Sattler, Pommerschestr. 11 a
Wittich, Max, Regierungsrat a. D., Bergstraße 5, ☎ 177
Wittig, Margarete, verw. Holzkapitän, Wilhelmstraße 70
Wittke, Paul, Gymnasialvorschullehrer, Bülowallee 2
Wittkowski, Anton, Arbeiter, Gr. Katzerstr.
— Andreas, Arbeiter, Gr. Katzerstr. 27
— Hedwig, Hausmädchen, Bismarckstr. 23
— Johann, Arbeiter, Brombeertalerweg 6
— Marianna, Witwe, Gr. Katzerstr. 9
— Pauline, Witwe, Neustädterstr. 5 a
Wittrich, Wilhelm, Müller, Konradshammerweg 3/5
Wittstock, Ludwig, E, Eigentümer, Danzigerstraße 164
— Paul, Arbeiter, Danzigerstr. 148
Wittulsky, Rudolf, Landwirt, Friedrichstr.
Witzki, Auguste, Dienstmädchen, Schulstr. 9
Wizorky, Richard, Musiker, Seestr. 46
Wnendt, August, Firma, Inh. Brodehl, Danzigerstr. 2, ☎ 121, Abholestelle der Zoppoter Zeitung.
— Gertrud, verw. Kaufmann, Danzigerstr. 75
— Ludwig, Lehrer, Bismarckstr. 1
von Wobeser, Blanka, Rentiere, Parkstr.
Wodtke, Irene, Stubenmädchen, Wilhelmstr.
Wöhlisch, Rudolf, Kaufmann, Eissenhardtstr.
Wölfer, Anna, Verkäuferin, Wäldchenstr.
Woelfert, Emma, Rentiere, Luisenstr. 10/12
Wölk, Antonie, verw. Landgerichtskanzlist Bismarckstraße 25
— Heinrich, Böttcher, Bergschloß
Woelke, Arthur, Arbeiter, Elisabethstr. 20
— Emilie, Ortsarme, Glettkauerstr. 9 a
— Johanna, Fräulein, Haffnerstr. 17
— Otto, Kaufmann, Charlottenstr. 14
Wöllmer, Emilie, Witwe, Luisenstr. 5
Wölm, Hugo, Bernsteindrechsler, Danzigerstr.
Wogatzki, Julianna, Witwe, Danzigerstr.
Wogenstein, Hedwig, Köchin, Schwedenhofstr.
Wohler, Johanna, Witwe, Marienstr. 4
— Paul, E, Kämmereivorsteher, Frantziusstr.
Wohlert Auguste, Stubenmädchen, Danzigerstraße 19
— Johann, Arbeiter, Taubenwasserweg 4
Wohlfahrt, Grete, Kind, Pommerschestr. 28
— Minna, Hausmädchen, Rickertstr. 31
Wohlfeil, Anna, verw. Kaufmann, Parkstr.
Wohlgemuth, August, Arbeiter, Seestr. 38
— Mathias, E, Hauseigentümer, Grenzfließerstraße 3
Wohlt, Emma, Bürogehilfin, Danzigerstr.
Woigtschke, Franz, Arbeiter, Neustädterstr.
Woitakewitz, Klara, Frl., Schmiedestr. 5
Woizeschke, Emilie, Dienstmädchen, Südstr. 38
— Martha, Dienstmädchen, Königstr. 24
Wojakowski, Alexander, Rentier, Luisenstr.

Wojciechowska, Maria, Kontoristin, Danzigerstraße 5
Wojciechowski, Viktor, Kgl. Präparandenlehrer a. D., Danzigerstraße 5
Wojiczichsowski, Wanda, Frau Gutsbesitzer, Annenstraße 2
Wojtelewitz, Alwine, Dienstmädchen, Bülowallee 2
Wojzischke, Agnes, Dienstmädchen, Neustädterstraße 22
Woldmann, Max, Bürgermeister, Seestr. 33
☎ 386
Wolf, August, Rentner, Seestr. 6 a
— Gertrud, Kontoristin, Seestr. 15
— Margarete, Hausmädchen, Roonstr. 7
Wolff, Adolf, Zahnarzt, Baedeckerweg 11
— Anna, Hausmädchen, Charlottenstr. 7
— Anna, Hausmädchen, Bülowallee 4
— Berta, verw Bahnmeister, Parkstr. 40
— Charlotte, Fräulein, Südstr. 60
— Elly, Lehrerin, Königstr. 2
— Emil, Landbriefträger a. D. Haffnerstr. 2
— Martha, Hausmädchen, Schäferstr. 16
— Otto, Kaufmann, Königstr. 2
— Pauline, Hofmeisterwitwe, Königstr. 47
Wolffheim, Johanna, Privatiere, Wilhelmstr. 33
Wolinsky, Erna, Fräulein, Parkstr. 64
Wolkowski, Elisabeth, Dienstmädchen, Königstr. 7
Woll, Hulda, Frau, Pommerscheştr. 16
Wolle, Harwey, Büroworsteher, Gerichtsstr. 18
Wollenteit, Haus, Gärtnerlehrling, Schäferstr. 19
Wollerman, Theodor, E, Rechnungsrat, Schulstraße 16
Wollmann Auguste, Frau, Schulstr. 56
— Auguste, verw. Rentiere, Wilhelmstr. 48
— Hulda, verw. Maurermeister, Danzigerstr 122
Wollschläger, Arthur, E, Apothekenbesitzer, Cecilienstr. 4
Wollschlaeger, Hedwig, Dienstmädchen, Schulstraße 5
Wollschon, Luise, Frau, Danzigerstr. 153.
Wolpers, Eduard, Privatier, Wilhelmstr. 40
Wolschon, Anna, Dienstmädchen, Viktoriastr. 7
— August, Arbeiter, Danzigerstr. 154 b
— Herrmann, E Architekt, Charlottenstr. 12
☎ 201

H. Wolschon
Architekt u. Baugewerksmstr.
Projekte, Taxen
Bauausführung.
aller Art.
Kontor und Bauplatz
Charlottenstr. 12 Telefon 201

Wolschon, Rosa, verw. Rentier, Delbrückallee 8
Wolski, Josef, Arbeiter, Danzigerstr. 156
— Helene, Witwe, Parkstr. 28
Wolter, Johannes, Schüler, Schwedenhofstr. 6
— Karl, Rechnungs-Revisor beim Landgericht, Rechnungsrat, Schäferstraße 2
— Lucie, Dienstmädchen, Am Markt 10
Wolters, Margarete, Buchhalterin, Nordstr. 2/6
Wonneberg, Anna, Hausmädchen, Südbadstr. 10
— Anna, Aufwärterin, Südstr. 76
— Johanna, Dienstmädchen, Bergerstr. 5 a
Wordel, Albert, Maurer, Elisabethstr. 20
Worm, Hedwig, Köchin, Kaiserhöhe 15
— Johanna, Privatiere, Danzigerstr. 78 a
Worrach, Johannes, Rentier, Bismarckstr. 2
Wosegien, Horst, Büroangestellter der Kaiserl. Werft, Gartenstraße 18
— Katharina, verw. Zivilingenieur, Gartenstr. 18
Wosniak, Anna, Hausmädchen, Schäferstr. 37
„Wotan", Villa, Gartenstr. 20
Woth, Anna, verw. Pfarrer, Danzigerstr. 14
Woyke, Frida, Dienstmädchen, Pommerscheştraße 18
Woywodt, Paul, Subdirektor, Annenstr. 10
Wozek, Helene städt. Lehrerin, a. D., Südstr. 55
Wrobel, Agnes, Kinderfrl. Nordstr. 17
— Gustav, Molkereiverwalter, Am Markt 4/5
— Martin, Arbeiter, Brombeertalerweg 33
— Natalie, Rentiere, Südstr. 4/6
Wroblewski, Marie, Dienstmädchen, Rickertstraße 37
— Rosalie, Dienstmädchen, Brombergstr. 2
— Rudolf, E, Restaurateur, Bergschloß,
☎ 295
Wrosch, Rosalie, Witwe, Gerichtsstr. 6
Wüst, Charlotte, pens. Lehrerin, Lohausstr. 3
— Elisabeth, verw. Hauptmann, Schulstr. 44
Wüstenberg, Elsbeth, Fräulein, Schäferstr. 4
— Günther, Schüler, Brombergstr. 9.
— Hedwig, E, verw. Rittergutsbesitzer, Schäferstr. 4
— Martha, Fräulein, Schäferstr. 4
Wüstner, Mathilde, Johanniterschwester, Wegnerstraße 11
Wulff, Emma, Hausmädchen, Brombergstr. 21
— Hermann, E, Gastwirt, Grenzfließerstr. 5, Abholestelle der „Zoppoter Zeitung"
— Martha, Hausmädchen, Karlstr. 21
Wunderlich, Adele, Rentiere, Schwedenhofstraße 11
— Albert, E, Gärtnereibesitzer, Danzigerstr. 150
— Emilie, Rentiere, Brombergstr. 8
— Franz, Kaufmann, Handlungsreisender, Schäferstr. 18
— Gertrud, Bankbuchhalterin, Brombergstr. 8
— Henriette, Privatiere, Danzigerstr. 47
Wundsch, Luise, Klavierlehrerin, Danzigeastr. 58
Wunsch, Heinrich, Oberpostschaffner a. D., Haffnerstr. 13
— Julianna, Dienstmädchen, Pommerscheştr. 1
Wurm, August, Zollassistent a. D., Danzigerstraße 54

Wussow, Johannes, Oberzollsekretär, Danzigerstraße 61/63
— Rudolf, Hauptlehrer a. D., Danzigerstr 61 63
Wyka, Franziska, Köchin, Parkstr. 25
Wyszinski, Wladislaus, Besitzersohn, Haffnerstraße 35

Z

Zabe, Anna, Schneiderin, Bismarckstr. 25
— Wilhelmine, Schneiderin, Bismarckstr. 25
Zabel, Helmuth, Zögling, Danzigerstr. 35
von Zabiensky, Arthur, Konditor, Elisabethstr. 7
Zaborowski, Anastasia, Wirtschafterin, Johannesstraße 3/5
Zaddach, Margarete, Bürogehilfin, Franziusstraße 71
Zagermann, Gertrud, Schülerin, Alexanderstr. 6
Zahlfeldt, Anna, Hausdame, Franziusstr. 10
Zahn, Anna, Köchin, Bülowallee 27
Zakrzewski, Ida, Frau, Südstr. 23
— Johann, Stellmacher, Annenstr. 8
von Zambrzycki, Marie, vw. Major, Gromschallee 2
Zander, Johanna, Witwe, Benzlerstr. 4
— Malwine, Aufwärterin, Danzigerstr. 53
— Paula, Schneiderin, Seestr. 54
Zaremba-Belakowicz, Marya, Rentiere, Seestraße 26
Zaske, Hedwig, Witwe, Pommerschestr. 56
— Marie, Dienstmädchen, Luisenstr. 10/12
Zastrow, Julius, Pensionär, Johannesstr. 2
Zaunert, Anton, Rechnungsrat, Danzigerstr 55
Zebrowski, Anna, verw. Bauunternehmer, Königstraße 7
— Marie, Hausmädchen, Königstr. 10
Zechlin, Anna, Pensionsinhaberin, Parkstr. 41
Zeeh, Adelheid, vw. Wasserbausekretär, Südstraße 16
Zegke, Albertine, E, Witwe, Parkstr. 53
— Friedrich, E, Fischer, Südstr. 50
— Hermann, Fischer, Parkstr. 35
— Hermann, E, Fischer, Parkstr. 23
— Johanna, Witwe, Südstr. 41
— Johann, Fischer, Parkstr. 35
— Karl, Fischer, Parkstr. 21
— Karl, Fischer, Parkstr. 35
— Karl, Fischer, Parkstr. 53
— Karl, Fischer, Parkstr. 21
— Margarete, Verkäuferin, Südstr. 50
— Maria, Hausbesitzerin, Wäldchenstr. 38
— Marta, Fräulein, Eissenhardtstr. 34
— Paul, Fischer, Parkstr. 26
— Paul, Arbeiter, Danzigerstr. 96
— Paul, Fischer, Gartenstr. 14.
— Theodor, Kassierer, Südstr. 50
Zehr, Tadeus, Kind, Wilhelmstr. 20
Zeiner, Elfriede, Turnlehrerin, Bergerstr. 21
— Helene, Kindergärtnerin 1. Kl., Bergerstr. 21
— Paul, E, Landwirt, Bergerstr. 21
Zeitzmann, Friedrich, Eisenbahnkassen-Vorsteher a. D., Südstr. 62
Zelasny, Marcellus, Vikar, Schulstr. 19/21
v. Zelberschwecht-Laszewski, Teodor, Korvettenkapitän a. D., Hubertusallee 10.
v. Zelewski, Anastasia, verw. Bürovorsteher,
— Agnes, Postbeamtin, Gartenstr. 20
v. Zelewski-Hackebeck, Maximilian, Rentier, Danzigerstraße 4
v. Zelewski, Martha, verw. Rittergutsbesitzer, Seestraße 6 a
— Stanislaus, Privatier, Bergstr. 3
— Viktor, Kassenbote, Danzigerstr. 11
Zelewski, Hedwig, Modistin, Seestr. 15
— Karl, Arbeiter, Danzigerstr. 154
— Pauline, Witwe, Seestr. 15
Zelinski, Marta, Dienstmädchen, Haffnerstr. 18
— Viktoria, Frl., Pommerschestr. 27
Zelljan, Elisabeth, Frl, Danzigerstr. 100
Zemke, Heinrich, Schlosser, Danzigerstr. 38
Zenthoefer, Ulrich, Militär-Oberintendanturrat, Cecilienstr. 5
Zernikow, Reinh., Zimmerer, Elisabethstr. 16 a
Zerotzki, Anton, Arbeiter, Gr. Katzerstr. 25
— Teofil, Arbeiter, Danzigerstr. 100
Zeruneith, Helene, Witwe, Seestr. 31
Zeuner, Alice, Kontoristin, Gerichtsstr. 18
— Laura, vw. Druckereibesitzer, Gerichtsstr. 18
— Paul, Zivilanwärter, Gerichtsstr. 18
— Robert, Kunstmaler, Gerichtsstr. 18
Zeysing, Max, früh. Landwirt, Eissenhardtstr. 9
Zeyß, Ottilie, verw. Kaufmann, Bromberg-straße 12
Zibrovius, Auguste, Dienstmädchen, Kronprinzenstraße 4
Zick, Gertrud, Frl., Wäldchenstr. 27
Ziebuhr, Käte, Dienstmädchen, Badestr. 9
Ziegler, Anna, verw. Kanzleirat, Gr. Unterführung 9
— Erna, Frl., Gr. Unterführung 9
— Johannes, Rentier, Bismarckstr. 8
— Martha, Stütze, Schulstr. 44
von Ziegler u. Klipphausen, Magda, Malerin, Schwedenhofstr. 6
Ziegner, Marie, Rentiere, Danzigerstr. 29
Ziehlke, Friedrich, Gerichtsvollzieher, Haffnerstraße 6 a
— Oskar, E, Kaufmann, Bergstr. 1
Ziehm, Anna, E, verw. Hotelbes., Wäldchenstraße 45/47
— Antonie, Rentiere, Charlottenstr. 14
— Auguste, Rentiere, Seestr. 54.
— Felix, Rentier, Eissenhardtstr. 1
— Hermann, Rentier, Wilhelmstr. 36
Zielinski, Leo, Schüler, Danzigerstr. 93
Zielke, Anna, Stubenmädchen, Nordstr. 71
— Emma, Lehrfräulein, Bahnhof
— Marta, Schneiderfrau, Wilhelmstr. 17
— Marta, Nähterin, Wäldchenstr. 20
Ziemann, Anastasia, Schneiderin, Gartenstr. 18 a
— Antonie, Frl., Cecilienstr. 15
— Barbara, Witwe, Cecilienstr. 13
— Franz, Arbeiter, Waldstr. 2 a

Ziemann, Julius, Arbeiter, Danzigerstr. 137
— Karl, Arbeiter, Danzigerstr. 158
Ziemssens Buchhandlung, (Inh. Kießlich), Markt 12, ☎ 225

C. Ziemssen's Buchhandlung
Inh.: R. Kiesslich
Telefon 225 **Am Markt 12** Telefon 225
Buch- und Papierhandlung.

Ziemßen, Rosa, Rentiere, Danzigerstr. 47
Zierott, Maximilian, E, Tischler, Gerichtsstr. 18
Zierotzki, Paul, Schüler, Waldstr. 3
Ziesche, Emil, Schleifer, Wäldchenstr. 45/47
Zieth, Ida, Hausmädchen, Herbststr. 6
Ziglitzki, Elsa, Verkäuferin, Pommerschestr. 11 a
— Grete, Privat-Friseuse, Pommerschestr. 11 a
— Henriette, verw. Schutzmann, Pommerschestraße 11 a
Zilinski, Otto, Schüler, Wäldchenstr. 34
Zillmer, Charlotte, Magistratsbürogehilfin, Schefflerstr. 10 a
— Max, Lehrer, Schefflerstr. 10 a
Zilz, Ottilie, Frl., Danzigerstr. 76
Zimdars, Rose, E, Rentiere, Schwedenhofstr. 4
Zimmer, Maria, Frl., Alexanderstr. 8
— Max, Landwirt, Hubertusallee (Forsthaus)
Zimmermann, Adolf, Landwirt, Benzlerstr. 23
— Elisabeth, Frl., Bergstr. 4 a
— Elisabeth, Dienstmädchen, Eissenhardtstr. 25
— Franz, Chorsänger, Gartenstr. 2
— Franz, E, Bauunternehmer, Neust. Str. 21
— Franziska, Frau, Konradshammerstr. 3/5
— Hedwig, verw. Rentier, Südstr. 34
— Hermann, Tischler, Elisabethstr. 33
— Josef, Kassenvorsteher a. D., Gerichtsstr. 10
— Katharina, Rentiere, Haffnerstr. 4
— Karl, Elektrotechniker, Seestr. 13
— Paul, Lehrer a. D., Kronprinzenstr. 4
— Richard, Stadtmissionar, Südstr. 38/40

Käthe Zimmermann
Haushaltungspensionat
Benzlerstraße 23.

Zimnick, Gertrud, Schneiderin, Wäldchenstr. 26
Zimny, Cäcilie, Dienstmädchen, Eissenhardtstraße 37
— Luise, verw. Baugewerksmeister, Wilhelmstraße 38
— Marie, Telegraphengehilfin, Benzlerstr. 2
Zincki, Josef, Laufbursche, Danzigerstr. 159 a
Zink, August, Arbeiter, Königstr. 47
— Franz, Tischler, Gerichtsstr. 4
Zinkel, Johanna, Köchin, Kronprinzenstr. 10
Zinser, Oskar, Buchdruckmeister, Südstr. 68
v. Ziolkowski, Josef, Landwirt und Kaufmann, Wilhelmstr. 11
Zirkel, Ida, Dienstmädchen, Bismarckstr. 17
Ziskowski, Josef, Brombeertalweg 11
von Zitzewitz, Marie, Witwe, Danzigerstr. 67
Zitzlaff, Adolf, Kaufmann, Schäferstr. 30 a
Zloch, Paula, Kind, Glettkauerstr. 5
Zmudzinski, Elisabeth, Witwe, Danzigerstr. 96
— Franziska, Dienstmädchen, Danzigerstr. 96
Zobel, Amalie, Witwe, Bismarckstr. 33
— Klara, Stütze, Danzigerstr. 19
Zoch, Gertrud, Verkäuferin, Pommerschestr. 20
— Josephine, Witwe, Gr. Katzerstraße 25
Zollenkopf, Jenny, verw. Gutsbesitzer, Heidebergstraße 17
Zollern, Margarete, Stütze, Eissenhardtstr. 37
Zollfeldt, Elise, verw. Apotheker, Südbadstr. 2
Zollweg, Klara, Kontoristin, Schäferstr. 3
Zopke, Martha, Rentiere, Danzigerstr. 45
Zoppoter Reitsaalgesellschaft, Taubenwasserweg 11, ☎ 325
Zoppoter Zeitung, (Inhaber Groddeck'sche Erben) Vertreter: Direktor Fritz Noack, Berlin, Dircksenstraße 26/27, Schriftleiter Otto Grund, Seestraße 62, ☎ 56
Zorawska, Josefa, verw. Gerichtssekretär, Frantziusstr. 10 a
Zube, Olga, Privatiere, Seestr. 6 a
Zuch, Paul, Bäckerlehrling, Danzigerstr. 67
Zühlke, Otto, Friseur, Pommerschestr. 2
Zürn, Dorothea, Sekretärin, Benzlerstr. 10
— Marie, verw Pfarrer, Benzlerstr. 10
Zupitza, Leonhard, Oberstleutnant a. D., Grünholzstr. 4
Zupke, Emma, Kontoristin, Glettkauerstr. 14
Zur, Martha, Dienstmädchen, Parkstr. 60
Zuralski, Franz, Kaufmann, Eissenhardtstr. 34
Zuranska, Dorothea, Witwe, Wilhelmstr. 38
Zutz, Margarete, E, verw. Rittergutsbesitzer, Schulstraße 52
Zwanziger, Margarete, vw. Major, Sedanstr. 1
Zwenker, Hedwig, Dienstmädchen, Annenstr. 8
Zwergel, Jonas, Kaufmann, Seestr. 54.
Zwickel, Hermann, E, Bahnmeister 1. Kl. a. D. Körnerstr. 1
v. Zydowitz, Elisabeth, E, verw. Rittergutsbesitzer, Promenadenstr. 5
— Margarete, Fräulein, Promenadenstr. 5
Zynda, Felix, Konditorlehrling, Seestr. 64/66
— Gustav, Lehrer a. D., Danzigerstr 18

Zynda, Gustav, pens. Lehrer und Organist
Aachener und Münchener Feuerversicherungs-Gesellschaft
Danzigerstraße 18

— Luise, Witwe, Wilhelmstr. 44
Zyperski, Bernhard, Arbeitsbursche, Südstr. 55
Zywitzki, Martha, Dienstmädchen, Schulstr. 1
— Rosalie, Witwe, Frantziusstr. 93

Namenverzeichnis

der Ortschaften

Adlershorst mit Hochredlau,

Kl. Katz, Koliebken.

Adlershorst mit Hochredlau

203 Einwohner.

Amtsgericht: Zoppot. Landgericht: Danzig. Bahnstation: Kl. Katz.

Post und Telegraph: Kl. Katz.

Amtsvorsteher: Rittergutsbesitzer H. Goeldel-Völtzendorf.

Gutsvorstand: Königl. Ansiedlungs-Kommission.

a) Adlershorst (Ostseebad)

Oeffentliche Fernsprechstelle im Hotel „Adler".

Adler, Josef, Besitzer des Hotel „Adler"
Bandelow, Gustav, Kurhausbesitzer, 114
Czoski, Josef, Zimmermann, E
Fischer, Marie, Witwe
Görtz, Karl, Fischer, E
— Fritz, Gärtnerei, E
— Franz, Fischer
Görtz, Martha, Witwe
Grablowski, August, Rentier, E
Krüger, Karl, Fischer
Weichbrot, Richard, Fischer
Zelljahn, Friedrich, Fischer
Zegke, Johann, Fischer, E

b) Hochredlau (Kgl. Domäne)

Brandt, Rudolf, Provinzial-Wegemeister
Büchner, Hermann, Arbeiter
Buhrke, Otto, Hilfsweichensteller
Glowienke, Johann, Arbeiter
Janz, Emil, Bahnwärter
Isler, Rudolf, Invalide
Jurczick, Franz, Arbeiter
Kankowski, Auguste, Witwe
Kujawski, Josef, Arbeiter
Lademann, August, Arbeiter
Masa, August, Arbeiter
Matschulat, Staatl. Gutsverwalter
Nastali, Johann, Arbeiter
Pochert, Johann, Bahnwärter
Pohnke, Josef, Arbeiter
Prena, Johann, Arbeiter
Rosalewski, Franz, Besitzer und Fuhrmann
v. Rositzki, August, jun.
— Julius, Besitzer
— Theodor, Stellmachergeselle
Selewski, Adam, Bahnarbeiter
— Felix, Bote
Skotzki, Johann, Arbeiter
Winter, Johann, Kutscher

Kl. Katz (Rittergut)

311 Einwohner.

Amtsgericht: Zoppot. Landgericht: Danzig. Bahnstation, Post und Telegraph.

Amtsvorsteher: Rittergutsbesitzer H. Goeldel-Völtzendorf.

Gutsvorsteher: Oberst v. Parpart, Schloß Kl. Katz. Tel. 175 Zoppot.

Aniolkowski, Jacob, Eigentümer
— Johann, Pächter
Arndt, August, Hofmeister
Bastubba, August, Arbeiter
Behrendt, Ernst, Gärtner
v. Branchitsch, Jürgen, Dr.
Buhrke, Fritz, Totengräber
— Richard, Maurer
Dengel, Hermann, Bäckergeselle
Drews, Heinrich, Sattler
— Stellmacher
Geisler, Heinrich, Melker
Grabski, Johann, Kutscher
Grubbe, Ludwig, Förster a. D.
— Richard, Förster a. D.
Gune, August, Gutsförster
Klonowski, Josef, Arbeiter
Kromke, Ernst, Briefträger
Kühl, Dorothea, Schneiderin
— Hedwig, Schneiderin
— Hermann, Kaufmann und Besitzer, ☎ 51
— S. F., Mühle, Bäckerei, ☎ 51
— Rudolf, Rentier, E
Kujawski, Michael, Arbeiter
Lewinski, Martha, Stubenmädchen
Limberg, Ernst, Pächter
Maschinski, Richard, Arbeiter
Niekrandt, Marie, Arbeiterin
— Josef, Arbeiter
— Josef, Arbeiter
Ortzel, Therese
Orzel, Valerius, Bahnarbeiter
v. Parpart, Franziska, E des Gutes
— Oskar, Oberst a. D.
Reinke, August, Gutsdiener
Richert, Friedrich, Rentenempfänger
Sangstock, Franz, Zimmermann
Schulz, Gustav, Pfarrer
Sorge, Ernst, Fleischergeselle
— Paul, Fleischermeister
Spieß, Friedrich, Schmiedemeister
Steichert, August, Lehrer
Steffer, Paul, Lehrer, Postagentur
Stobbe, Jacob, Arbeiter
Strebratkowski, August, Arbeiter
Teichgräber, Christlieb, Briefträger
Trepczick, Johann, Arbeiter
Ulbrich, Otto, Zimmermann
Westphal, Heinrich, Schmied
Weßling, Auguste
Witt, Anton, Nachtwächter
Wottrich, Theresie, vw. Förster

Koliebken (Rittergut)

Rittergut, Eigentümer: Skirl, Hohendorf Ostpr.

Telefon: Zoppot 204.

378 Einwohner

Amtsgericht: Zoppot. Landgericht: Danzig.

Bahnstation: Zoppot und Kl. Katz. Post und Telegraph: Kl. Katz.

Adler, Eduard, Fischer und E
— Gustav, Fischer und Hausbesitzer
— Otto, Fischer und E
Anolleck, Johann, Invalide
Bartz, Friedrich, Gutsverwalter
Bialke, Arbeiterwitwe
Borchmann, Julius, Fischer und E
Burchard, Bernhard, Arbeiter
Cyclowski, Johann, Invalide
Döring, Adam, Arbeiter
— Katharine, Altsitzerin
— Josef, Arbeiter
Ellwardt, Anna, Ortsarme
Engelkowski, Anna, Arbeiterin
Fischer, Paul, Schiffszimmermann
Frenzel, Elfriede, Fräulein
— Wilhelmine, Altsitzerin
— Willy, Papierfabrikbesitzer, E
Görtz, Franz, Fischer
— Max, Gastwirt, Pächter
Grablowsky, Adalbert, Gärtnereibesitzer, E
Groth, Valentin, Invalide
Hentschel, Fritz, Kunstmaler und E
Juhnke, Wilhelmine, E
Jurczyk, Martin, Kutscher
Kern, Rudolf, Arbeiter
Köhler, Max, Rentier
Korthals, Franz, Mühlenbesitzer, E
Koschnitzki, Ernst, Schuhmachermeister
Kowalewski, Otto, Invalide
Kreft, Karl, Fischer
Kreikebaum, Witwe, Ortsarme
Kroll, Justine, Ortsarme
Krüger, Josef, Fischer
Kunkel, Johann, Fischer
Kupcz, Josef, Arbeiter
Lehmann, Förster
Maszonska, Barbara, Ortsarme
— Johann, Ortsarmer
Mehling, Hermann, Diener
Neumann, Karl, Fleischermeister, E
Oestreich, Albert, Förster, Ziegelei Koliebken
Peter, Josef, Lehrer, Standesbeamter i. V.
Pianschke, Franz, Arbeiter
— Vallentine, Arbeiterwitwe
Pohnke, Franz, Arbeiter
Reiher, Hermann, Invalide
Rosalewski, August, Maurer
Schmidt, Robert, Bahnwärter, Wärterhaus 247
Schneemann, Wilhelm, Schmiedemeister, E
Schreiber, Ernst, Fischer und E
Schröder, August, Stellmachereibesitzer, E
Sczepan, Gottlieb, Bahnwärter, Wärterhaus 246
Skelnick, Auguste, Ortsarme
Soyka, Johann, Gendarmerie-Wachtmeister
Sonnenstuhl, Ferdinand, Schmiedemeister
Weichbrodt, Gustav, Fischer
Widmer, Otto, Obermelker
Widowski, Josef, Arbeiter
Witt, Paul, Bahnarbeiter
Ziehmann, Emilie, Ortsarme
— Hermine, Schneiderin
— Walter, Postbote

Fernsprechnetz

des Kaiserlichen Postamts Zoppot.

Adler-Apotheke, Inh. E. Koenigsfeld, Seestraße 21 — 18

Allgemeine Ortskrankenkasse Danzigerstraße 2 — 389

Ammon, Emil, Löwendrogerie, Danzigerstraße 25 — 356

Amtsgericht, Königliches — 234

Anders, Alfred, Architekt, Ausführung von Bauprojekten und Bauleitungen, hygienische Patentbauaustrocknung, Hubertusallee 3 — 35

Anders, Georg, Seestraße 46a — 362

Andree, Martin, Rentier, Rickertstraße 36/38 — 168

Arendt, S. K., Drogerie, Seestraße 63 — 83

Auto-Garage, Pommerschestraße 34/36 — 129

Baasner, Dr., Kinderpflegeheim, Wilhelmstraße 68/70 — 131

Bahnhofs-Hotel, G. m. b. H., Am Markt 2 — 11

Balla, Fremdenheim, Seestraße 31 — 134

Bandelow, O. G. Nachf., Inhaber Oskar Segler, Fabrik künstl. Mineralwässer, Pommerschestraße 58 — 137

Bandelow, O. G., Kurhaus Adlershorst — 114

Bank ludowy, Volksbank, E.-G. m. b. H., Südstraße 10 — 184

Baranski, Konditorei, Südstraße 8 — 208

Basner, Friedrich, Kaufm., Wäldchenstraße — 218

Beamten-Konsumgeschäft, Pommerschestraße 4 — 399

Bergschloß, Höhenetablissement, Besitzer Rudolf Wroblewski — 295

Bertling, M., Tischlereien mit Kraftbetrieb, Oliva und Zoppot, Frantziusstraße 25 — 47

Derselbe, Beerdigungsinstitut u. Möbelgeschäft, Seestraße 25 — (47)

Beutter, Dr. med., Spezialarzt für Herz- u. Nervenkranke, Johannesstr. 6 — 215

Bieber, Benno, i. Fa. Louis Jacob, Am Markt 3 — 212

Bielefeldt, Arno, Elektro-Ingenieur, Installationsgeschäft, Am Markt 3 — 69

Derselbe, Privatwohn., Hubertusallee 6 — (69)

Bielefeldt, H., Hotelbesitzer, Südstr. 1 — 170

Bielefeldt, Adolf, Architekturbüro, Bülowallee 5 — 161

Blaesing, Dr., Sanitätsrat, prakt. Arzt, Am Markt 1 — 183

Block, J., Kolonialwaren, Fuhrgeschäft, Kohlenhandlung, Südstr. 83 — 341

Bloch, Rittergutsbes., Parkstr. 60 — 314

v. Boehm, Max, Generalleutn. z. D., Bülowallee 20 — 317

Böhm, Johannesstraße 10 — 284

Borczinski, August, Eisenbahn- und Kanalbau-G. m. b. H., Tiefbau, Schäferstraße 3 — 60

Both, Rudolf, Marineoberzahlmeister a. D., Schulstraße 46 — 231

Bowien, Pfarrer, Luisenstraße 13 — (79)

Brauerei Bergschlößchen, Inh. Gebr. Wanninger — 24

Brendel, Paul, Danzigerstr. 27 — 326

Bromberg, Ludwig, Bäckerei u. Konditorei, Danzigerstr. 6 — 40

Derselbe, Nordstr. 1 — (40)

Bruhns, Max, Hauptmann a. D., Kollathstr. 9 — 203

Brunnert, Hans, Galanterie-, Bijouterie-, Luxuswaren, Seestraße 50 — 368

Buchdruckerei Hans Groddeck, Seestraße 62 — 56

Bürgerschützenhaus — 123

Buhrke, Fritz, Holz- und Kohlenhandlung, Fuhrgeschäft, Danzigerstr. 71/73 — 232

Buschin, Hermann, Fleischermeister, Danzigerstraße 25 — 43

Cassau, Friedrich, Benzlerstraße 2 — 337

Centralhotel, Inh. E. F. Gundlach, Seestraße 41 — 157

Cieslinski, Xaver, Pensionat Claußen, Nordstraße 17 — 105

Claaszen, E. A., Kaufmann u. Konsul, Ernststraße 8 — 180

Claußen's Pensionat, Inh. Xaver Cieslinski, Nordstraße 17 — 105

Damme, Paul, Dr. jur., Bankier, Bädeckerweg 7, Eing. Charlottenstr. 17 — 178

Dannenberg, Dr. Max, Oberlehrer, Brombergstraße 9 — 335

Danziger Privat-Aktien-Bank, Depositenkasse Zoppot, Am Markt 1 — 16

Degner, Wilhelm, Rentier, Schulstr. 43 — 115

Deutsche Bank, Depositenkasse Zoppot — 6

Diegner, Bruno, Danzigerstraße 14 — 322

Diehl, Wilhelm, Dentist, Seestr. 36 — 289

Dittmann, Franz, Kaufm., Südstr. 18 — 290

Dittrich, A., Dampfziegeleiwerke, Hochwasser — 164

Döppner, Ernst, Schlosserei, Rickertstraße 13 247
Dolle, Regierungsrat, Rickertstraße 22 304
Derselbe, Königstraße 19 305
Dom. Koliebken 204
Dorloff, Gustav, Kolonialwaren, Delikatessen, Wild, Geflügel, Zigarren- und Weinhandlung, Schulstraße 48 269
Ebner, Wilhelm, Kaffeegesch., Seestr. 33 333
Eden-Hotel, Südbadstraße 4/6 108
Ecker, Otto, Hotel- u. Konditoreibesitzer, Seestraße 60 104
Ehmer, Max, Kaufmann, Kronprinzenstraße 4 331
Eisenack, J. u. E., Stabeisen, T-Träger, Baumaterialien, Werkzeuge, Pommerschestraße 5 57
Elektrizitätswerk Zoppot, Büro Haffnerstraße 6 26
Dasselbe, Zentrale, Gerichtsstraße (26)
Engling, Bruno, Eisen- und Baumaterialienhandlung, Pommerschestr. 6 19
Erdmann, Max, Gärtnerei, Schäferstraße 19 103
Erdtmann, Ella, Frau, Gr. Unterführung 2 220
Evangelischer Friedhof, Mariental 44a 241
Ev. Gemeindehaus, Luisenstraße 10 79
Fiebing, R., Molkerei und Milchgroßhandlung, Seestraße 36 (Hauptgeschäft und Kontor Danzig, Altst. Graben 25) 265
Fischer, Carl, Dentist, Seestraße 50 342
Fischer, Oskar, Kaufmann (in Firma Fischer u. Nickel, Danzig), Schulstr. 64 222
Flindt, Rud., Rentier, Schulstr. 22/24 312
Fox, Paul, Inh. Wilhelm Reinbold, Eisenwarenhandlung, Seestraße 44/46 173
Frantzius, Fr., Dampfmühle, Klein Carlikau 15
Fredrichs, Otto, Rittergutsbesitzer, Danzigerstraße 20 323
Friebel, Max, Generalagent, Brombergstraße 22 160
Frieböse, Tischlermstr., Danzigerstr. 69a 156
Friese, Marine-Baurat, Wilhelmstr. 54 387
Fuchs G. Zeitungsbesitzer, Bülowallee 266
Garbatzki, Willy, Uhren und Optik, Seestraße 27 303
Gasanstalt, Glettkauerstraße 25
Gasanstalt Verkaufs- u. Ausstellungslokal Seestraße 30 29
Gebr. Wetzel Zigarren-Importen, Dzg., Kbg., Zoppot, Seestraße 47 339
Gelhorn Erich, K. u. K. Oesterreich-Ungarischer Konsul, Amtsbezirk Westpreußen, Kollathstraße 1 349
Gemeindefriedhof, Mariental 44a 241
Genesungsheim Hochwasser, Villa Hochwasser 1
Gerlach, Albert Kaufmann, Hochwasser 395
Gießler Johannes Klempnermeister, Seestraße 13 267
Gildemeister E. G. Stadtrat a. D., Charlottenstraße 9 (30)
Gillmann Paul, Kolonialwaren- und Flaschenbierhandlung, Schulstr. 22/24 211
Glimm, Dr., E., Brombergstraße 9 407
Greiser, Fritz, Glaserei, Kunst- und Bilderhandlung, Seestraße 10 244
Groddeck, Hans, Buchdruckerei und Verlag der Zoppoter Zeitung, Seestr. 62 56
Gronau, Kaufmann und Stadtrat, Schloßstraße 4 379
Großkopf, Oskar, Kolonialwaren und Delikatessen, Danzigerstraße 77, Ecke Schmiedestraße 347
Grubbe's Blumensalon, Blumen- u. Pflanzenhandlung, Gr. Unterführung, Ecke Markt 310
Grünberg, Paul, Chocolat Suchard, Südstraße 65 152
Grünholz, Carl, Fuhrgeschäft und Möbeltransport, Wilhelmstraße 4 12
13
Güterabfertigung
Gundlach, F., E., Inh. des Central-Hotels, Seestraße 41 157
Guth, Nath., Zahnarzt, Markt 7 297
Hähnel, Otto, Fleischermstr., Seestr. 16 53
Derselbe, Wilhelmstraße 24 (53)
Haeser, Friedrich, Kaufm., Seestr. 46 238
Hanenfeldt, von, Parkstraße 58 408
Harnau, Walter, Tiefbauunternehmer, Bismarckstraße 14 154
Hasenkamp, Professor, Bülowallee 11 230
Haueisen, Ottilie, Wilhelmstraße 53 309
Hauptsammelstelle für die Hindenburgspende, Danzigerstraße 4 (68)
Hausburg, Gerhard, Dr., med., Sanitätsrat, Seestraße 29 187
Häusler, A., Lichtspielhaus, Seestr. 25 80
Derselbe, Seestraße 30 (80)
Hay, George, Rentier, Bülowallee 6/8 116
Heese, Bruno. Hotelbesitzer, Seestr. 64 9
Heidingsfeld, Professor, Kgl Musikdirektor, Brombergstraße 23 237
Hendel, E., Speditions- und Fuhrgeschäft, Seestraße 38 119
Herbst, Eduard, Staatsrat, Schulstr. 33 10

Hermann, M., Nfl., Inh. S. Simon, Kaufhaus „Hohenzollern", Tuch-, Manufaktur- und Modewaren, Seestraße 5 125
Hesse, Gottfried, Dr., Tierzuchtdirektor, Hubertusallee 16 229
Heydasch, Gottlieb, Bäckermstr., Südstraße 55 278
Heyer, F. E. Kolonialwaren- und Delikatessengeschäft, Königstraße 10 367
Hinterlach, Albert, Viktoria-Hotel, Eisenhardtstraße 8 268
Hochbaum Wilhelmstraße 8/10 112
Höfel Otto Drogerie, Südstraße 15 110
Hoffmann Hermann Kaufmann, Kolonialwaren, Südstraße 65 287
Hoffmann, Polizeikommissar, Roonstr. 7 (32)
Holtz John. Rentier, Schulstraße 44 192
Holzrichter, Conrad, Mehl-, Getreide-, Saaten- und Fouragehandlung, Pommerschestraße 16 199
Hotel Heese und Konditorei, Seestraße 64/66 9
Hotel Metropol, A. Werminghoff, Seestraße 45 66
Jacob, Louis, Kaufhaus, Inh. Benno Bieber, Markt 3 212
Jacobsohn, S., Ankauf von Alteisen und Metalle, Kaufmann, Südstr. 64 330
Jagdhaus, Hubertusallee 243
Jantowski, Rosalie, gewerbsmäßige Stellenvermittlerin, Wilhelmstraße 44 228
Jewelowski, Kaufm., Charlottenstr. 4 144
Jochim, Benno, Stadtrat, Parkstr. 63 (25)
Ilguer, Paul, Fabrikbesitzer, Bülowallee 23 279
Jüncke, Agnes, Witwe, Villa Wilhelm Jüncke, Schefflerstraße 1 14
Kantrowitsch, Alfred, Kaufhaus, Seestraße 28
Kastner, Adolf, Fleischermeister, Pommerschestraße 20 113
Kastner, Waldemar, Fleischermeister, Glettkauerstraße 6 251
Kaufhaus Louis Jacob, Markt 3 212
Kergel, F., Photograph, Seestraße 42 405
Kette, Oberregierungsrat, Nickertstr. 24 361
Kinderheilstätte Joppot, Parkstr. 79 44
Kleimann, M., Holzagentur, Bädeckerweg 11 364
Kleinschmidt, Albert, Gärtnereibes., Gartenstraße 12 214
Kniewel, Karl, Dr., amerik. Zahnarzt, Hubertusallee 3, Praxis Danzig 1304 (35)
von Knobelsdorff, Udo, Major, Schloßstraße 5 254
Koch, Frau Eni, Kollathstraße 7 313
Kohnke, Professor an der Technischen Hochschule, Schulstraße 56 176
Kommunalbeamten-Erholungsheim 78
König, Paul, Benzlerstr. 23, Anschl. 78 200
Koenigsfeld, Apothekenbes., siehe auch Adlerapotheke, Seestraße 21 18
Konsumenten-Schutzverband, Danzigerstraße 74 372
Krause, Wilhelm, Bäckermeister, Seestraße 9 283
Kröter, Helene, Konfitürengeschäft, Seestraße 21 246
Kronprinzenvilla, Stolzenfelsallee 6 21, 70
Krossa, Rudolf, Major a. D., Nickertstraße 35 261
Kübart, Eduard, Möbeltransport u. Fuhrgeschäft, Holz- und Kohlenhandlung, Danzigerstraße 55 162
Kühl, J., F., Kaufmann, Kl. Klatz 51
Kurdirektor Büro Warmbad, dienstlich 288
Kurhaus, Nordstraße 2—6 71, 72
Dasselbe, Wagenunterfahrt Manzenplatz (71)
Kurhaus, Erfrischungshalle nördliches Familienbad (71)
Dasselbe, Erfrischungshalle südliches Familienbad (71)
Lackner, Otto, Kolonialwaren und Delikatessen, Seestraße 35/37, Ecke Wilhelmstraße 33
Landecker, Leopold, prakt. Zahnarzt, Seestr. 48 320
Landw. Verkehrsbüro, Danzigerstr. 4 230
Landwirtschaftl. Winterschule, Dir. Kirsch, Konradshammerweg 142
Lange, Gustav, Kaufm., Schulstr. 11a 236
Langwald, Großer Stern 179
Laue, Dr., Stadtrat, Parkstraße 52 403
Leimkohl, Julius, Bau- und Kunstschlosserei, Schäferstraße 11 227
Lehmann, August, Kaufmann, Bülowallee 19 130
Leinweber, Paul, Direktor der Westpr. Provinzial-Genossenschaftsbank zu Danzig, Schulstraße 37 139
Leugnick, Rentier, Delbrückallee 14 260
Lesse, W., Dr. med., Stolzenfelsallee 311
Leske, Dr. ing., Nickertstraße 7 344
Lewandowski, Adolf, Pferdehandlg., Taubenwasserweg 325
von Liebermann, Oberpräsidialrat, Bädeckerweg 9, Ecke Charlottenstraße 111
Lietz, Julius, in Firma Lietz & Co., Holzindustrie, Danzigerstr. 110, 12, 14 191

Lindemann, Max, Dr., Sanitätsrat, prakt. Arzt, Markt 10 198

Lindenaus Drogerie, Drogen, Farben, Parfümerien, Seestraße 37 223

Lippke W. & G. Baugewerksmeister, gerichtlich vereid. Bausachverständige, Büro Schulstraße 11 a 141

Löwendrogerie Ostseebad Zoppot, Emil Ammon, Danzigerstraße 25 356

Loewens, Ed., Strumpfwarenfabrik, Kurz- und Wollwarenhandlung, Besatzartikel, Seestraße 27 5

Logierhaus, H. Werminghoff 73

Lohrenz, Georg, Konditor, Seestr. 31 77

Ludwig, Ernst, Fleischermeister, Pommerschestraße 31 140

Lucht Fritz Champ. Königstr. 4 252

Lübecke, W., Inh. Erich Richter, Kgl. Bahnspediteur, Schulstraße 12 42

Derselbe, Gepäckabfertigung im Bahnhofsgebäude (42)

v. Märcker, Luise, Rentiere, Delbrückallee 7 381

Magistrat, Rathaus, Schulstraße 23/25 **4, 8, 32, 48, 62, 64, 68**

Albrecht, Danzigerstr. 131 (Feuermeldestelle) (8)

Dörks-Steinfließ, (Feuermeldestelle (8)

Elektrizitätswerk, Gerichtsstraße 7, Feuermeldestelle (8)

Gutshof, Bergstraße 7 (Feuermeldestelle) (8)

Rose, Alexanderstraße 6, Feuermeldestelle) (8)

Spritzenhaus, städt., Bergstraße (32)

Städt. Realgymnasium, Königstr. (32)

Suckau, Südstr. 47 (Feuermeldestelle) (32)

Sulley, Promenadenstraße 26 (Feuermeldestelle) (32)

Magistrat, Wohnungskiosk am Bahnhof (32)

Derselbe, Badekasse im Kurhaus (64)

Derselbe, städtische Gärtnerei, Gerichtsstraße 8 (4)

Mallon, Direktor d. Ostdeutschen Handelsgesellschaft m. b. H., Südstr. 93 281

Mary, Richard, Bankdirektor, Brombergstraße 17 (16)

Matthaei, Dr., A., Geh. Reg.-Rat und Professor, Bülowallee 24 332

May, Fr., Bau-, Möbeltischlerei, Schäferstraße 13 b 174

Derselbe, Sargmagazin u. Beerdigungsinstitut, Danzigerstraße 5 209

Meerwald, Hugo, Prokurist der Wieler & Hardtmann A.-G. Danzig, Schäferstraße 38 353

Meeresblick, Pension, Strandweg 8 302

Mendelsohn, Arthur, Kaufhaus, Markt 7/9 282

Mendthal, A., Likörfabrik und Weinhandlung, Seestraße 23 166

Meyer, Georg, Direkt., Kulturingenieur und Oberförster a. D., Steinfließ, Brombeertalweg 7, Villa Hertha 240

Meyer, Max, Schulstraße 9 321

Meyer, Liese, Frau Konsul, Parkstr. 27 233

Mix, G., Schokoladenfabr., Bülowallee 163

Molkerei-Genossenschaft Zoppot, e. G. m. u. H., Am Mart 4/5 58

Momber, Rudolf, Kaufmann, Kaiserhöhe 270

Montua, A., Ingenieur, Tiefbaugeschäft, Brombergstr. 27 102

Moschall, J., Baugeschäft, Danzigerstraße 37 36

Derselbe, Privatwohnung, Danzigerstr. 19 (36)

Mühling, August, Delikatessen, Seestraße 42 127

Müller, Gebr., Bildhaueratelier, und Stuckgeschäft, Danzigerstr. 106 258

Müller, Oberstleutnant, Kollathstr. 5

Nachtigal, Paul, Kaffee-Großrösterei, Am Markt 3 76

Neumann, Johann, Kolonialwaren, Delikatessen, Seestraße 3 61

Derselbe, Eissenhardtstraße 13 (61)

Neumeister, Karl, Kfm., Danzigerstraße 106 258

Nickel, Karl, Konditorei und Bäckerei, Wilhelmstr. 42, Inh. Friedr. Wenzel, 169

Niehuus, Dr., stellv. Direktor der Provinzial-Lebensversicherungsanstalt Westpreußen, Königstr. 21 a 351

Nordpark-Automat, Hotel u. Restaurant, Nordstraße 9 52

Nouvel, Paul, Hauptmann a. D. Direktor der Geschäftsstelle der Landbank Berlin zu Danzig, Karlstr. 4 I 20

Nowakowski, B., Likörfabrik m. Dampfbetrieb, Weinhandl., Pommerschestr. 36 129

Ortskrankenkasse, Danzigerstraße 2 389

Ostdeutsche Handelsgesellschaft m. b. H., Direktor Mallon, Südstr. 93 281

Ostdeutscher Lawn-Tennis-Turnier-Verband, Abteilung Westpr. 210

Oeffentliche Fernsprechstellelle der Badeverwaltung, Warmbad 100

Palm, Schulrat, Wilhelmstr. 13 328

Park-Villa, Bes. Alexander Peto, Pensionat, Nordstraße 29 343
Patzig, Eugen, Konsul, Bädeckerweg 1 190
Paullig, Ludwig, Dr. med., Frauenarzt Nordstraße 71 196
Pehlke, Bruno, Zigarrengeschäft, Am Markt 2 370
Penner, Johannes, Kaufm., Frantziusstraße 15 292
Pension Schruba, Schloßstraße 4/6 120
Peter, Carl, Zigarren-Import, Seestraße 53 59
Petruschki, J., Dr., Professor an der Hochschule, Schulstraße 44 II 354
Philipp, Karl, Bäckerei, Südstr 32 213
Philipsohn, M., Hotelbesitzerin, Südstraße 12/14 122
Piersig, Oberregierungsrat, Rickertstraße 33 167
Pokora, Anna, Charlottenstraße 15 291
Prager, Sophie, Bergerstraße 7 384
Prengel, Bernhard, Nachfl., Friseursalon für Herren u. Damen, Seestr. 65 307
Postamt, Auskunftsstelle, Dienststunden werktags 8—1 V., 4—8 N. 89
Probst, Adolf, Rentier, Hubertusallee 3 35
Punkt, Otto, Bürgerschützenhaus 123
Puppel, Emil, Kaufmann, Seestr. 2 242
Putzler, Frau Dr., Wilhelmine, Eden Hotel-Pensionat, Südbadstraße 4/6 108
Queisner, Max, Fabrikbesitzer, Brombergstraße 5 165
Ratzmann, Paul, Bahnhofshotel 11
Reifenrath, Rentier, Kaiserhöhe 4 360
Reinbold, Wilhelm, i. Fa. Paul Fox, Seestraße 44/46 173
Reitsaal, Zoppoter, G. m. b. H., Königstraße, Ecke Taubenwasserweg 325
Reservelazarett, Wäldchenstraße 47 39
Desgl., Südbadstraße 14 34
Reservelazarett Ostsee-Sanatorium 23
Respondeck, Robert, Fleischermeister, Danzigerstraße 3 38
Derselbe, Seestraße 48 (38)
Rheingold, Weinstuben, Nordstraße 49
Richter, Erich, Kgl. Bahnspediteur, Schäferstraße 21 132
Richter, Max, Kaufmann, Eisenhardtstraße 36—38 128
Rieck, Dr., Medizinalrat, Arzt, Schwedenhofstraße 3 308
Rodenacker, Eduard, Stadtrat, Heidebergstraße 21 272
Ruth, C. A., Glasermeister, Danzigerstr. 5 273
Salomon, Dr., Rechtsanwalt, Privatwohnung Schulstraße 1 (Büro Danzig, Langenmarkt 18) 235
Salomon, Anna, Schwedenhofstraße 3 126
Sanatorium und Wasserheilanstalt Zoppot, Haffnerstraße 35 39
Sauer, Georg Bankvorst., Königstr. 21 (6)
Schatz, Otto, Nachf., Kaufm., Südstr. 34 224
Schede, Hermann, Bankdirektor, Dünenstraße 1 133
Scheffler, R., Fleischermeister Südstr. 57 2
Scheunemann, Herbert, Rechtsanwalt, Seestraße 31 274
Scheunemann, Reinhard, Bäckermeister, Seestraße 31 135
Schlachthof 22
Schlichting, Fritz, Stadtrat, Schäferstraße 30 a 400
Schmidt, A. E., Kolonialwaren und Gastwirtschaft, Pommerschestraße 8/10 136
Schmidt, Paul, Rentier, Schulstraße 22/24 151
Schmidtke, A., Charlottenstraße 9 30
Schmook, Reg.-Rat, Hubertusallee 18 334
Schoenberg, Heinrich, Rentier, Rickertstraße 16 117
Schohl, Fridо, Kaufmann, Königstr. 7 277
Schreiber, Hermann, Malermeister, Wilhelmstraße 41 245
Schröder, J. P., Fabrikbesitzer, Wilhelmstraße 72 276
Schröder, Oskar, Subdirektor, Charlottenstraße 9 (30)
Schubert, Walter, Germania-Drogerie, Am Markt 12 143
Schubert, Oskar, Kfm. Danzigerstr. 89 224
Schultz, Arthur, Pfarrer, Schulstr. 19 21 145
Schudeiske, Kfm. Danzigerstraße 124 398
Schwemin, Johannes, Stadtrat a. D., Schulstraße 1 31
Schwanke, Frau F., Bülowallee 4 345
Seeck, Direktor, Karlstr. 2 401
Segler, Oskar, Selterwasserfabrik, Pommerschestraße 58 137
Seltmann, Otto, Kfm., Frantziusstr. 55 15
Sickfeld, Aug., Holzarb.-Bbd. Heinrichsallee 15 397
Sieg, Waldemar, Reeder und Kgl. Italien. Konsul, Rickertstraße 26/20 249
Sielmann Olga, R. Haffnerstr. 8 194
Simon, Korvettenkapitän z. D., Bülow-Allee 4 124

Simon, S., Inhaber des Kaufhauses „Hohenzollern", Seestraße 5 125
Derselbe, Danzigerstraße 129 375
Stibowski, Franz, Dr. jur., Rechtsanwalt und Notar, Büro Seestraße 9 318
Derselbe, Schulstraße 42 315
Somplatzki, Jul., Direktor, Schulstr. 11 262
Söhrens, Karl, Kfm., Gr. Unterführ. 7 219
Sorge, Gebr., Fleischermstr., Kl. Katz 205
Sorkau, Walter, Professor, Delbrück-Allee 3 390
Sparkasse der Stadt Zoppot, Rathaus, Schulstraße 23/25 65
Stadt-Apotheke, Seestraße 51 216
Städt. Gut Zoppot, Bergstraße 5 306, 63
Dasselbe, Waldfestspielplatz (63)
Strewinski, Arthur, elektrotechnisch. Geschäft, Bergstraße 4 189
Stumpf & Sohn, Moritz, Hofjuweliere (Danzig, Langgasse 29/30), Filiale Zoppot, Nord-, Ecke Seestraße 147
Suckau, Ferd., Kolonialwarengeschäft, Südstraße 47 54
Suhr, Johann, Bauunternehmer, Danzigerstraße 117 264
Sulley, Franz, Spezialgeschäft für Elektrotechnik, Schulstraße 11a 280
Talmühle, Restaurant 185
Thiele, E., H., Bülowallee 27 293
Thomaszewski, Stanislaus, Inhab. des Pensionats Halina, Nordstr. 73 202
Thun, Eugen, Stadtrat u. Ingenieur, Haffnerstraße 8 107
Tornwaldt, Frau Geheimrat, Hubertusallee 6 294
Trzetziack, Bernhard, Hotel und Restaurant Talmühle 185
Truschinski, Eugen, Südstraße 76 299
Vieweg's Blumenhalle, Blumengeschäft, Seestraße 29 171
Vieweg, Carl, Bankdirektor, Delbrück-Allee, Ecke Hubertusallee 327
Viktoria-Hotel, Eissenhardtstraße 8 268
Wagner, Dr., med., Sanitätsrat, Arzt Seestraße 33 150
Walter, Gustav, Kaufmann, Schulstr. 56 155
Wanninger, Gebr., Brauerei Bergschlößchen 24
Wannow, Richard, Rechtsanwalt und Notar, Seestraße 15 106
Wansel, Meierei, Pommerschestraße 27 285
Warchynski, Siegismund, Reklameanwalt, Eissenhardtstraße 40 271
Warmbad 3
Wasserwerke, Warmbad (64)
Weber, Dr., L., Bülowallee 9 249
Weclewski, K., praktischer Arzt, Seestraße 26 188
v. Wegerer, Rittergutsbesitzer, Nickertstraße 29 182
„Weichsel", Danziger Schiffahrt- und Seebad-A.-G., Fahrscheinverkauf am Seesteg 346
Weidmann, Kurt, Justizrat, Danzigerstraße 3 385
Wengel, O., Architekt, Unterführung 2 197
Werminghoff, H., Weingroßhandlung, Weinstuben „Rheingold", Nordstr. 3 49
Wenzel, Friedrich, Bäckerei und Konditorei, Wilhelmstraße 42 169
Werner, Theodor, Schuhwarengeschäft, Seestraße 37 50
Weyrowski, Gebr., Wagenfabrik, Pommerschestraße 24 319
Wetzel, Gebr., Zigarren-Importeure, Seestraße 47 339
Wieck, Waldemar, Eisenwarenhandl. u. Wirtschaftsgeräte, Pommerschestr. 18 239
Wieler, Fritz, Kommerzienrat, Parkstruße 25 373
Wienecke, Pensionat, Südbadstraße 67
Witt, O, Hofapotheker, Heidebergstr. 22 406
Wittich, Max, Regierungsrat, Bergstr. 5 177
Wnendt, August, Inh. Brodoehl, Kaufmann, Danzigerstraße 2 121
Woldmann, Bürgermeister, Seestr. 33, I 386
Wolschon, Herm., Architekt, Maurer- u. Zimmermeister, Charlottenstraße 12 201
Wroblewski, Rudolf, Restaurant „Bergschloß" 295
Ziemssen's, C., Buchhandl., R. Kießlich, Am Markt 12 225
Zoppoter Zeitung, Seestraße 62 56

Verzeichnis

der in Zoppot wohnenden Personen, Firmen usw., die bei dem Postscheckamt in Danzig ein Postscheckkonto haben.

	Konto-Nr.
Baasner, Dr., Wilhelmstr. 56	4075
Baumgart, Arthur, Kaufm., Südstr. 23	4143
Bielefeldt, Arno, Ingenieur, Markt 3	1160
Danziger Privat-Aktien-Bank, Depositenkasse Zoppot	1977
Gerichtskasse, Kgl.	3384
Groddeck, Hans, Buchdruckerei, Zoppoter Zeitung	5038
Gumz, Dr. med., Max, Ostsee-Sanatorium, Haffnerstr. 35	3024
Harnau, W., Tiefbauunternehmer, Bismarckstraße 14	4268
Hausburg, Dr. med., Seestr. 29	1524
Jesse, Franz, Salzgroßhandlung, Schulstraße 61	4971
Ipsiana, Zigarettenfabrik	1902
Kämmereikasse	1380
Kohnke, Richard, Hochschulprof., Schulstraße 56	1150
Kreissparkasse, Nebenstelle	2430
Lietz, Julius, i. F. Lietz & Co., Danzigerstraße 114	4044
Lindemann, Sanitätsrat, Dr.	3945
Meyer, Georg, Subdirektor, Brombeertalweg 7/8	384
Moutua, Anton, Ingenieur	306
Neumeister, Carl, Agenturen, Danzigerstraße 106	4607
Postamt, Kaiserliches	2077
Puppel, Emil, Manufakturwar., Seestr. 1/2	3479
Reichel, H., Fabrikat. v. Grundessenzen, Extrakten und Farben	3735
Richter, Max, Eisenhardtstr. 36	4148
Schirmer, Johannes, Malermeister, Bismarckstraße 5	3985
Schwalm's Verlag und Antiquariat	3450
Siegesmarken-Vertrieb Fritz Leopold Lucht	3443
Sigwa-Reklame	3254
Sparkasse der Stadt Zoppot	2025
Surminski, Dr., Sanitätsrat, Schulstr. 60	4594
Teßmer, Robert, Gereralagent der Deutschen Militärdienst- und Lebensversicherungs-Anstalt	2523
Witt, Otto, Hofapothekenbesitzer	3906
Wittich, Max, Regierungsrat, Bergstr. 5	1375

II.

Straßen- und Villen-Verzeichnis.

Danziger Wach- und Schliessgesellschaft

m. b. H.

Geschäftsräume und Direktion

nur

Dominikswall 13 I. Tel. 534.

Filial-Inspektion Zoppot.

Bewachung am Tage und bei Nacht

von Villen, Wohnhäusern, Banken, Geschäftsräumen, Speichern, Warenlagern, Lagerplätzen, Gartenanlagen, Schiffen usw. in Danzig und sämtlichen Vororten, Zoppot, Oliva und Praust, sowie **Beaufsichtigung und Absperrung bei Sport- und Spielfestlichkeiten und sonstigen besonderen Anlässen.**

Feuermeldestellen.

1. Bezirk.

Umfaßt das Gelände vom Walde bis Haffnerstraße.
(Danzigerstraße, Schlachthof, Schmierau mit Nebenstraßen)

Charlottenstraße 12
Danzigerstraße 77
Schulstraße, Rathaus
Danzigerstraße 131

2. Bezirk.

Umfaßt das Gelände von der Haffnerstraße bis zur See.
(Südstraße, Gasanstalt, Franzius- mit Nebenstraßen)

Alexanderstraße 6
Südstraße 47

3. Bezirk.

Umfaßt das Gelände vom Walde bis Benzlerstraße.
(Pommerschestraße, Steinfließ mit Nebenstraßen)

Gerichtsstraße, Elektrizitätswerk
Königstraße, Feuerwehrgebäude
Steinfließ 17

4. Bezirk.

Umfaßt das Gelände Benzlerstraße bis Kurhaus.
(Nordstraße, Wilhelmstraße bis Stolzenfels mit Nebenstraßen)

Promenadenstraße 24/26
Schloßstraße 7

5. Bezirk.

Umfaßt das Gelände außerhalb Zoppots.

Außerdem sind noch Meldestellen an diversen durch Schilder kenntlich gemachten Häusern eingerichtet.

Alphabetisches Straßen-Verzeichnis.

Seite

1. Alexanderstraße 1
Nebenstraße der Frantziusstraße zwischen Nr. 19 und 21

2. Am Markt 1
Liegt am Knotenpunkt der Schul-, Bahnhof-, Seestraße und Gr. Unterführung

3. Annenstraße 2
Nebenstraße der Wilhelmstraße zwischen Nr. 44 und 46 und mündet in die Nordstraße, (am Tennisplatz 1)

4. Badestraße 2
Nebenstraße der Wilhelmstraße zwischen Nr. 12 und 14 und mündet in die Nordstraße zwischen Nr. 9 und 11

5. Bädekerweg 3
Nebenstraße der Schulstraße zwischen Nr. 37 u. 41 und mündet in die Frantziusstraße zwischen Nr 36 und 38

6. Bahnhof und Bahnhofstraße 3

7. Beerenstraße 3
Nebenstraße der Danzigerstraße zwischen Nr. 48 und 50 und endet in die Königstraße zwischen Nr. 6 und 8

8. Benzlerstraße 4
Führt vom Ende der Grünholzstraße nach der Schefflerstraße

9. Bergerstraße 5
Nebenstraße der Wilhelmstraße, ausgehend von Nordstraße Nr. 27 und 29 und mündet in die Benzlerstraße zwischen Nr. 14 und 16

10. Bergschloß 6
Höhen-Etablissement am Menzelweg

11. Bergstraße 6
Beginnt am Knotenpunkt der Danziger-, Pommerschen- und Seestraße und führt nach dem städtischen Walde

12. Bismarckstraße 6
Nebenstraße der Haffnerstraße zwischen Nr. 7 und 9 und mündet in die Eissenhardtstraße zwischen Nr. 39 und 41

13. Brauerei Bergschlößchen 8
Oberhalb der Pommerschenstraße

Seite

14. Brauerhöhe 8
Höhenetablissement. An der Verlängerung der Nordstraße

15. Brombeertalweg 8
Beginnt in Steinfließ am Gasthaus Doerks und endet am Walde

16. Brombergstraße 9
Nebenstraße der Danzigerstraße zwischen Nr. 18 und 20 und mündet in die Hubertus-Allee

17. Bülow-Allee 11
Beginnt in der Brombergstraße zwischen Nr. 17 und 19 und mündet in die Hubertusallee

18 Bürgerschützenhaus 11
Im Walde (am Waldfestspielplatz)

19. Carlikauerstraße 11
Abzweigung der Dünenstraße

20. Cecilienstraße 12
Nebenstraße der Seestraße zwischen Nr. 17 und 21 gegenüber der evangelischen Kirche

21. Charlottenstraße 12
Nebenstraße der Schulstraße. Beginnt zwischen Nr 47/49 und 51 und mündet in die Haffnerstraße

22. Danzigerstraße 13
Beginnt am Kreuzungspunkt der See-, Berg- und Pommerschenstraße und endet in die Danziger Chanssee an der Grenze zwischen Zoppot—Oliva

23. Delbrück-Allee 24
Beginnt in der Bülow-Allee zwischen Nr. 4 und 6 und mündet in die Hubertus-Allee auf städtische Wiesen

24 Dünenstraße 25
Beginnt am Strande und endet in die Südstraße bei Nr. 100

25. Eichendorfstraße 25
Beginnt in der Seestraße zwischen Nr. 23 und 25 und endet in die Promenadenstraße zwischen Nr. 23 und 25

Seite

26. Eisenhardtstraße 26
Beginnt in der Schulstraße zwischen Nr. 11a und 15/17 und mündet in die Südstraße zwischen Nr. 32 und 34

27. Elisabethstraße 27
Nebenstraße der Frantziusstraße zwischen Nr. 11 u. 13 und endet auf städt. Wiesen

28. Ernststraße 28
Beginnt in der Parkstraße zwischen Nr. 55 und 63 und endet in der Südstrandpromenade

29. Fischerkolonie 29
Im Carlikauer Wäldchen, hinter der Gasanstalt

30. Frantziusstraße 30
Beginnt in der Südstraße zwischen Nr. 84 und 86 und mündet in die Danzigerstraße zwischen Nr. 87 und 89

31. Friedrichstraße 31
Nebenstraße der Frantziusstraße zwischen Nr. 14 u. 16 und mündet in die Wäldchenstraße zwischen Nr. 14 und 16

32. Gaisbergstraße 32
Nebenstraße der Danzigerstraße zwischen Nr. 108 und 110/12 und mündet in die Kollathstraße

33. Gartenstraße 32
Nebenstraße der Südstraße zwischen Nr. 6 und 8 und mündet ebenfalls in die Südstraße zwischen Nr. 16 und 18

34. Gerichtsstraße 33
Beginnt in der Bergstraße zwischen Nr. 8 und 10 und endet in den Taubenwasserweg zwischen Nr. 3 und 5

35. Glettkauerstraße 33
Nebenstraße der Frantziusstraße zwischen Nr. 7 und 9 und endet an der Gasanstalt

36. Grenzfließ 35
Verlängerung der Pommerschenstraße hinter Steinfließ an der Neustädter Chaussee gelegen

37. Grenzlauerweg 35
Beginnt in der Danzigerstraße zwischen Nr. 124/126 und 128 und endet am Walde

38. Gromschallee 35
Verlängerung der Großen Unterführuntz. Beginnt Danzigerstraße zwischen Nr. 14 und 16 und endet in die Königstraße am Realgymnasium

Seite

39. Große Unterführung 36
Verbindet Danzigerstraße mit Bahnhofstraße und Am Markt

40. Groß Katzer Weg 37
Verlängerung von der Pommerschenstraße zum Friedhof

41. Grünholzstraße 37
Beginnt in der Wilhelmstraße an Nr. 11 und mündet in die Eichendorffstraße

42. Haffnerstraße 37
Beginnt in der Seestraße an Nr. 26 und mündet in die Frantziusstraße

43. Heidebergstraße 38
Verlängerung der Frantziusstraße. Beginnt in der Danzigerstraße an Nr. 88 und endet an der Kaiserhöhe

44. Heinrichsallee 38
Beginnt ar der Konradshammerstraße Nr. 10 und endet in die Danzigerstraße zwischen Nr 129 und 131

45. Helastraße 39
Beginnt in der Parkstraße zwischen Nr. 41 und 43 und mündet in die Südstrandpromenade

46. Herbststraße 40
Beginnt in der Kronprinzenstraße zwischen Nr. 6 und 8 und endet in die Schäferstraße zwischen Nr. 39 und 41

47. Hochwasser 40
Am Ende der Danzigerstraße. Grenze von Zoppot und Oliva.

48. Hubertusallee 40
Verlängerung der Gromschallee, am Realgymnasium vorbeiführend, einlaufend in die Delbrückallee und endend am Jagdhaus

49. Jägerstaße 41
Neu angelegt. Führt am Jagdhaus vorbei zu den Schießständen

50. Jagdhaus am Herbertsteg 41
Liegt an der Verlängerung der Hubertusallee und Brombergstraße an den Schießständen

51. Johannesstraße 41
Beginnt in der Charlottenstraße zwischen Nr. 14 u. 16 und endet in die Frantziusstraße an Nr. 34/36

Seite

52. Kaiserhöhe 41
Am Walde, beginnt in der Kollathstraße bei Nr. 2 und endet in die Kronprinzenstraße

53. Kaisertal 41
Verlängerung des Taubenwasserweges, am städtischen Walde, Fahrstraße nach dem Walde

54. Karlstraße 41
Beginnt in der Schäferstraße zwischen Nr. 25 und 27 und endet in die Herbststraße an Nr. 6

55. Kastanienallee 42
Beginnt in der Schulstraße zwischen Nr. 4 und 6 und führt zum Bahnhof

56. Kiefernweg 42
Beginnt in der Königstraße zwischen Nr. 3 und 7 und endet am Herbertsteg

57. Kirchenstraße 42
Beginnt in der Südstraße zwischen Nr. 15a und 17 und endet im Südpark bei der Friedenskirche

58. Kleiststraße 42
Auf dem Klein-Besiedelungsgelände Verbindet Konradshammerstr. zwischen Nr. 18 und 20 mit der Körnerstraße

59. Königstraße 42
Beginnt in der Schäferstraße zwischen Nr. 16 und Garten zu Königstraße Nr. 2 und mündet Taubenwasserweg am Reitsaal

60. Körnerstraße 44
Durchschneidet das Klein-Besiedelungs-Gelände und verbindet die Heinrichsallee zwischen Nr. 13 und 15 mit der Schillerstraße

61. Kollathstraße 44
Beginnt in der Heidebergstraße zwischen Nr. 21 und 22 und endet am Walde

62. Konradshammerstraße 45
Beginnt in der Frantziusstraße zwischen Nr. 29 und 31, führt am Schlachthof vorbei und endet an der Besserungsanstalt Konradshammer

63. Kronprinzenstraße 45
Beginnt in der Schäferstraße zwischen Nr. 19a und 21 und mündet in die Heidebergstraße zwischen Nr. 12 und 18

Seite

64. Lessingstraße 45
Verbindet auf dem Klein-Besiedelungs-Gelände die Heinrichsallee zwischen Nr. 17 und 19 mit der Schillerstraße

65. Lohaußstraße 45
Beginnt in der Wäldchenstraße zwischen Nr. 10 und 12 und endet in die Friedrichstraße

66. Luisenstraße 46
Beginnt in der Schulstraße zwischen Nr. 55 und 59 und endet am Abhang

67. Marienstraße 46
Beginnt in der Wilhelmstraße zwischen Nr. 41 und 45 und endet in die Benzlerstraße an Nr. 18

68. Mariental 47
Verlängerung der Pommerschenstraße

69. Moltkestraße 49
Beginnt in der Bismarckstraße an Nr. 18 Hotel Sedan und endet in die Eissenhardtstraße zwischen Nr. 31 und 35

70. Nordstraße 49
Am Kurhause beginnend, läuft am Nordpark entlang

71. Parkstraße 50
Parallelstraße von der Südstraße. Beginnt am Warmbad und endet an der Kinderheilstätte

72. Pommerschestraße 53
Beginnt am oberen Ende der Seestraße, Kreuzungspunkt der Berg-, Danziger- und Seestraße, und läuft in die Neustädter Chaussee aus

73. Promenadenstraße 57
Beginnt in der Nordstraße zwischen Nr. 17 und 19 und endet in die Benzlerstraße zwischen Nr. 6 und 8

74. Rennplatz 57
An der Bahnstrecke zwischen Zoppot und Oliva. An Renntagen Haltestelle der Vorortzüge

75. Rickertstraße 57
Querstraße der oberen Seestraße, beginnt zwischen Markt 4 und Seestraße 15 und endet in die Pommerschestraße zwischen Nr. 44 und 46

Seite

76. Roonstraße 59
Beginnt in der Eissenhardtstr. zwischen Nr. 40 und 42 und endet in die Wäldchenstraße zwischen Nr. 27 und 29

77. Schäferstraße 59
Verbindet Danzigerstraße zwischen Nr. 56 und 58 mit dem Schäfertal

78. Schäfertal 61
Am äußersten Ende der Schäferstraße

79. Schefflerstraße 61
Beginnt in der Rickertstraße an Nr. 38 u. endet an den Tennisplätzen, Nordstr.

80. Schidlitztal 62
Am Ende der Bülow- u. Hubertusallee

81. Schießstände 62
des Schießvereins deutscher Jäger.
Am Ende der Bülow- u. Hubertusallee

82. Schillerstraße 62
Am Rennplatz. Aeußerste Grenze des Klein-Besiedelungs-Geländes

83. Schillstraße 62
Führt vom Kreuzungspunkt der Kronprinzen- und Heidebergstraße nach dem Grenzlauer Weg

84. Schloßstraße 62
Unterhalb Restaurant Talmühle, verbindet das Nordende der Wilhelmstraße mit der Nordstraße

85. Schmiedestraße 62
Querstraße der Danzigerstr. bei Nr. 75a nach dem Bahngelände zu

86. Schulstraße 62
Beginnt am Markt und endet in die Franziusstraße bei Nr. 65

87. Schwedenhofstraße 65
Beginnt in der Schulstraße zwischen Nr. 5 und 7 und endet in die Haffnerstraße zwischen Nr. 14 und 16

88. Sedanstraße 66
(Privatstraße) Beginnt in der Seestraße zwischen Nr. 46 u. 48 und endet in die Bismarckstraße zwischen Nr. 15 u. 17

89. Seestraße 66
Hauptstraße, teilt die Stadt in Nord- u. Südteil, beginnt am Kreuzungspunkt der Berg-, Danziger- u. Pommerschenstraße

Seite

90. Steinfließ 71
Liegt oberhalb der Villa Stolzenfels an der Neustädter Chaussee

91. Stolzenfels 73
Höhenetablissement, am Ende der Nordstraße gelegen

92. Stolzenfels-Allee 73
Neu angelegte Straße oberhalb Stolzenfels; Zufahrt von der Nordstraße und Steinfließ aus

93. Strandweg 73
Beginnt in der Südstraße zwischen Nr. 69 und 71 und endet in die Südstrandpromenade

94. Südbadstraße 73
Beginnt in der Südstraße zwischen Nr. 29 und 31 und endet am Südbad

95. Südstraße 74
Beginnt am Kurhause und endet am Carlikauer Wäldchen

96. Talmühlerweg 78
Beginnt in der Pommerschenstraße bei Nr. 60 u. endet am Restaurant Talmühle

97. Talmühlstraße 78
Führt v. Restaur. Talmühle z. Nordbad

98. Taubenwasserweg 79
Verbindet die Pommerscheſtr. zwischen Nr. 23 u. 25 mit dem städtischen Walde

99. Uhlandstraße 79
Auf dem Klein-Besiedelungs-Gelände. Verbindet Konradshammerstr. zwischen Nr. 17 und 19 mit Körnerstraße

100. Viktoriastraße 79
Verbindet die Seestraße zwischen Nr. 43 und 45 mit der Badestraße

101. Wäldchenstraße 80
Beginnt in der Haffnerstraße bei Nr. 35 und endet in die Südstrandpromenade

102. Waldstraße 81
Verlängerung der Heinrichsallee, führt von der Danzigerstraße bei Nr. 131 nach dem Walde

103. Wegnerstraße 82
Beginnt in der Nordstraße an den Tennisplätzen 1, 3 und 4 und mündet in die Benzlerstraße bei Nr. 26

104. Wilhelmstraße 83
Beginnt in der Seestraße zwischen Nr. 33 und 35, endet an der Schloßstraße

Privathäuser und Villen,

welche Namen führen:

a) Häuser.

Haus Alberta, Heinrichsallee 11
Haus Daheim, Haffnerstr. 13
Haus'l Elisabeth, Elisabethstr. 2
Haus Irmtraut, Wilhelmstr. 28
„ Karpinski, Frantziusstr. 11
Haus Krangen, Badestr. 9
„ Otto Böhnke, Nordstr 7
„ Schlichthorst, Bädeckerweg 9
„ Waldfrieden, Benzlerstr. 23
„ Wanfried, Bädeckerweg 1

b) Villen.

Villa Adelina Margarete, Wäldchenstr. 16
„ Adler, Nordstr. 35
„ Agnes, Bergerstr. 6
„ Albertine, Südstr. 98
„ Alice, Nordstr. 59
„ Anna, Alexanderstr. 2
„ Anna, Charlottenstr. 12
„ Anna, Wilhelmstr. 41
„ Anna Liese, Haffnerstr. 7
„ Annie, Bismarckstr. 13
„ Apollo, Promenadenstr. 30
„ Auguste, Eissenhardtstr. 39
„ Bartsch, Bismarckstr. 34
„ Bella Vista, Parkstr. 17
„ Bellevue, Seestr. 63
„ Böttcher, Parkstr. 25
„ Böttcher, Südstr. 1/3
„ Buchenhäuschen, Haffnerstr. 19/21
„ Carmen, Bismarckstr. 29
„ Charita, Franziusstr. 17
„ Charlotte, Danzigerstr. 18
„ Christel, Brombergstr. 2
„ Clara, Bergerstr 6 b
„ Claudia, Nordstr. 77
„ Diana, Danzigerstr. 60
„ Dorothea, Eissenhardtstr. 17
„ Edelweiß, Wäldchenstr. 44
„ Edith, Johannesstr. 6
„ Editha, Wilhelmstr. 13a
„ Edith Ruth, Südstr. 64
„ Ella, Badestr. 3
„ Ella, Wäldchenstr. 28/30
„ Ellen, Wilhelmstr. 26
„ Ellinor, Schäferstr. 3
„ Elisabeth, Promenadenstr. 21
„ Elsbet, Parkstr. 38/40
„ Elsbeth, Bismarckstr. 28
„ Emma, Danzigerstr. 31
Villa Emma, Südstr. 58
„ Emmy, Promenadenstr. 23
„ Erica, Schäferstr. 5
„ Falkenstein, Südstr. 21
„ Freischütz, Kaisertal
„ Frida, Danzigerstr. 136
„ Friedrichsheim, Südstr. 43
„ Friedrichskrone, Franziusstr. 14
„ Freudenberg, Steinfließ 13, an der Neustädter Chaussee
„ Fortuna, Schulstr. 56
„ Gasthaus unter den Linden, Danzigerstraße 131
„ Germania, Bismarckstr. 10
„ Gertrud, Südstr. 93
„ Goerke, Südstr. 71
„ Halina, Nordstr. 73
„ Hedwig, Südstr. 96
„ Heidebergschlößchen, Danzigerstr. 86/88
„ Helene, Steinfließ 10, an der Neustädter Chaussee
„ Helene, Steinfließ 30 b, im Steinfließtal
„ Hertha, (Bergfrieden), Brombeertalweg 7
„ Herrmannsruh, Parkstr. 71/73
„ Hildegard, Bädeckerweg 11
„ Hildegard, Wäldchenstr. 17
„ Hoffmann, Seestr. 47
„ Hohenstaufen, Danzigerstr. 27
„ Hohenzollern, Bismarckstr. 25
„ Hortensia, Nordstr. 1, Ecke Seestraße
„ Johanna, Heinrichsallee 10
„ Irene, Bismarckstr. 32
„ Jugendheim, Bismarckstr. 23a
„ Ipsiana, Wilhelmstr. 72
„ Kaiser Wilhelm I., Promenadenstr. 10
„ Klara, Wilhelmstr. 20
„ Königin Luise, Promenadenstr. 8
„ Königstein, Frantziusstr. 12

Villa Leliva, Bismarckstr. 15
Linden-Villa, Bismarckstr. 24
Villa Lohengrin, Wäldchenstr. 42
„ Lucia, Marienstr. 3/5
„ Luise, Danzigerstr. 62
„ Margarete, Heinrichsallee 7
„ Margot, Danzigerstr. 41
„ Maria, Nordstr. 11
„ Marie, Danzigerstr. 25
„ Marie Dorothea, Wilhelmstr. 13
„ Marta, Kollathstr. 10
„ Martha, Parkstr. 16/18
„ Mathilde, Wäldchenstr. 21
„ Meeresblick, Brombeertalweg 8
„ Meeresblick, Strandweg 8
„ Meeresstern, Schulstr. 61
„ Miramare, Wäldchenstr. 49
„ Nora, Brombergstr. 8
„ Oda, Eissenhardtstr 32
„ Olga, Wilhelmstr. 14
„ Oranienburg, Danzigerstr. 29
Ostsee-Villa, Nordstr. 19
Park-Villa, Nordstr. 29
Villa Parkblick, Bergerstr. 4
„ Qui Sisana, Nordstr. 65
„ Quo vadis, Nordstr. 5
„ Robertsruh, Danzigerstr. 33
„ Rosa, Seestr. 51
„ Rosa an der See, Ernststr. 6
„ Russia, Eissenhardtstr. 19
„ Sapuhnen, Nordstr. 81
„ Schloß am Meer, Schloßstr. 4/6
Villa Schweden-Hof, Schulstr. 1
„ Sedan, Bismarckstr. 18/20
„ Seeblick, Nordstr 75
„ „Seehaus", Kronprinzenvilla, Stolzenfeelsallee 6
„ Seemann, Bismarckstr. 30
„ Seerose, Wäldchenstr. 13
„ Seestern, Haffnerstr. 15
„ Solitude, Bismarckstr. 31
„ Solliden, Wilhelmstr. 8
„ Sollmann, Bismarckstr. 6
„ Sophie, Danzigerstr. 76
„ Sylva, Bismarckstr. 26
„ Stefania, Badestr. 1
„ Stelter, Südstr 23
„ St. Pauli, Bismarckstr. 23
Strand-Villa, Nordstr. 67/69
Villa Schloßberg, verlängerte Benzlerstr.
„ Schröder, Südstr 22/24
„ Talmühle, Talmühlerweg 15/16
„ Teutonia, Südstr. 88
„ Trautheim, Bismarckstr. 17
„ Undine, Südstr. 90
„ Valeria, Eissenhardtstr. 31/33
„ Victoria, Parkstr. 27
„ Vineta, Danzigerstr. 68
„ Waldblick, Brombergstr. 6
„ Waldschlößchen, Danzigerstr. 52
„ Wanda, Südstr. 100
„ Wilhelmine, Wilhelmstr. 15
„ Wotan, Gartenstr. 20

Alexanderstraße.

Nebenstraße der Frantziusstraße zwischen Nr. 19 und 21.

2. Villa Anna. E Kaleschke, Olga, vw. Kreisbaumeister
Butzke, Bertha, verw. Amtmann
Dzaack, Walter, Kaufmann
Heyden, Laura, Privatiere
Krause, Margarete, Dienstmädchen
Reinhardt, Hermann, Kgl. Lokomotivführer a. D.
— Martha, Eisenbahnaushelferin
Renner, Wanda, Dienstmädchen
Wiebe, Anna, Fräulein
— Marie, Rentiere

3. E Schelski, Friedrich, Oberpostschaffner
Förster, Richard, Tischler
Franz, Karl, Bergwerksverwalter a. D.
Güttke, Anny, verw. Lehrer
Müller, Gustav, Telegraphenarbeiter
Scheefer, Karl, Polizei-Sergeant
Schöwe, Martha, verw. Postschaffner

4. E Robakowski, Franz, Maschinist
Hopp, Johann, Arbeiter
Krüger, Mathilde, Buchhalterin
Kuhn, Franz, Postschaffner a. D.
Möller, Karl, Schuhmacher
Robakowski, Agate, Verkäuferin
— Agnes, Kontoristin
— Martha, Schneiderin
Stuttkowsky, Charlotte, Verkäuferin
— Franz, Tischlergeselle

5/7. (E Kleinschmidt, Albert, Gärtnereibesier, Gartenstr. 12) Gärtnerei

6. E Rose, Wilhelm, Tischlermeister
Guttermann, Anna, Witwe
Helfrich, Walter, Tischler
Ludwig, Marta, Frau
Miodda, Selma, Frau
Rose, Emma, Verkäuferin
— Margarete, Schneiderin
— Wilhelm, Hilfsküster
Seedorf, Berta, Witwe
Zagermann, Gertrud, Schülerin

8. E Beh, Emilie, Wirtin
— Elfriede, Plätterin
Mense, Wilhelm, Dampfwäschereibesitzer
Zimmer, Maria, Fräulein

9. E Beh, Emilie, Wirtin, Alexanderstr. 8
Pose, Reinhold, Landwirt

11. E Kolbe'sche Erben
Hoffmann, Paul, Polizei-Sergeant
Irmler, Gustav, Polizeiwachtmeister a. D.
Kolbe, Otto, Bautechniker
Penner, Johann, Oberbriefträger
Stein, Rudolf, Bankbeamter

Am Markt.

Liegt am Knotenpunkt der Schul-, Bahnhof-, Seestraße und Gr Unterführung.

Ecke Markt und Seestraße: Erlöserkirche, ev.

1. E Lietzau, Marie, verw. Kaufmann
Dr. Blaesing, Amandus, Sanitätsrat
Blaschke, Anna, Hausmädchen
Bullrich, Emma, verw. Hauptmann
Danziger Privat-Aktienbank, Depositenkasse
Franken, August, Professor
Rickert, Emma, Hausmädchen
Stanislaus, Elisabeth, Hausmädchen

2. E Rathmann, Paul, Restaurateur
Bahnhofshotel, G. m. b. H, Oekonom Rathmann
Lehmann, Marie, Dienstmädchen
Mosa, Thea, Servierfräulein
Pehlke, Bruno, Zigarrengeschäft
Scholz, Gertrud, Stütze
Stein, Klara, Stütze
Sukatus, Peter, Kaufmann

3. E Wiebe, Helene, verw. Gutsbesitzer
(Bielefeldt, Arno, Ingenieur)
Blumenthal, Hulda, Rentiere
Dammann, Helene, verw. Fabrikbesitzer
Dombrowski, Julianna, Rentenempfängerin
(Donseè, Louis, Uhrmacher)
Grubbe, Wilhelm, Blumengeschäft
Hamann, Bruno, Elektrotechniker
Jacob, Louis, Kaufhaus, (Inh. Benno Biber)
Karsten, Marie, Gesellschafterin
Kottow, Heymann, Rentier
Morawa, Martha, vw. Oekonomie-Inspektor
— Wilhelm, Diplomingenieur
Myszkowski, Josef, Drogist
Nachtigal, Kaffee- und Konfitürengeschäft, (Hauptgeschäft Danzig, Breitgasse 123)
Nitschkowski, Elisabeth, Dienstmädchen
Roppel, Marie, Dienstmädchen
Schidlowski, Anna, Köchin
Stawicki, Alexander, Hilfsmonteur
Vincent, Johanna, Rentenempfängerin

4/5. E Molkereigenossenschaft Zoppot
Wrobel, Gustav, Molkereiverwalter
Frenk, Erich, Gehilfe
Glosa, Elisabeth, Dienstmädchen
Grundt, Ella, Verkäuferin
Michalski, Valeska, Verkäuferin
Schiemann, Anna, Buchhalterin

6. (E Wetzel, Kamilla, Rickertstr. 8)
Altmann, Benina, verw. Kanzleirat

v. Dühren, verw. Kaufmann
Grönkowski, Marie, Stütze
Moser, Susanna, verw. Landgerichtsrat
Plondzew, Berta, verw. Rentiere
Sielmann, Emilie, verw. Kaufmann
Wetzel, Gebr., Zigarrengeschäft

7/9. E Stange, Elisabeth, Hausbesitzerin
Beckmann, Max, Schüler
Borowski, Ernst, Rechtsanwalt
Conrad, Marie, Rentiere
Gdanietz, Julie, verw. Lehrer
Guth, Nathusius, Zahnarzt
Huwald, Emma, Dienstmädchen
Kahnert, Luise, verw. Hauptkassenrendant
Mendelsohn, Artur, Kaufhaus
Meyer, Emilie, verw. Kaufmann
Raschert, Walter, Ingenieur
Reiwer, Martha, Köchin
Schlacht, Emma, Frau
Schlieckriede, Auguste, verw. Gutsverwalter
Selinski, Marie, Dienstmädchen
Steffen, Leo, Friseur
Wachowius, Frida, Kinderfrl.
Wagner, Ludwig, Reinigungsanstalt und Färberei

10. E Dr Lindemann, Max, Sanitätsrat
Scheunemann, Luise, verw. Rittergutsbesitzer
Wolter, Lucie, Dienstmädchen

11. (E Schwalm's Verlag, Alfred Schwalm, Firma, Bismarckstr. 3)
Blunck, Martha, Frau
Dorow, Anna, verw. Domänenpächter
Lickfett, Helene, verw. Rentiere
Neuber, Otto, Lehrer und Organist a. D.

12. E Schubert, Walter, Drogeriebesitzer
Bender, Maria, Rentiere
Fasel, Meta, Dienstmädchen
Germaniadrogerie, (Inh. Schubert)
Kalkowski, Dora, Geschäftsinhaberin
Kießlich, Richard, Buch- und Papierhandlung, Abholestelle der Zoppoter Zeitung
Languth, Gustav, Kaufmann
Reincke, Helene, Klavierlehrerin
Schönke, Anna, Köchin
Weite, Babette, Witwe
Wetzlich, Toni, verw. Lokomotivführer
Ziemssen's Buchhandlung, (Inh. Kießlich)

Annenstraße.

Nebenstraße der Wilhelmstraße zwischen Nr. 44 und 46 und mündet in die Nordstraße, Tennisplatz.

2. (E Jantowski, Privatier, Wilhelmstr. 44.)
Kupferschmidt, Johanna, Witwe
Matschewski, Agnes, Witwe
Wojczichowski, Wanda, Frau Gutsbesitzer

6. (E Meyer, Ludwig, Bauunternehmer, Annenstraße 12)
Karpinski, Marie, Rentiere
Seller, Oskar, Steuer-Obersekretär
Skomrock, Julie, Rentiere

8. (E Meyer, Ludwig, Bauunternehmer, Annenstraße 12)
Bolda, Anna, Dienstmädchen
v. Höpfner, Margarete, Frl. Rentiere
Kux, Anne, verw. Kgl. Steuerinspektor
Lewandowski, Johannes, Mag.-Assistent
Quasjowski, Klara, verw. Gutsbesitzer
Rakow, Marie, verw. Rittergutsbesitzer
Dr. Rinck, Artur, Korpsstabsapotheker
Schultz, Alma, Privatiere
Schwoch, Helene, Friseuse
— Ottilie, Witwe
Zakrzewski, Johann, Stellmacher
Zwenker, Hedwig, Dienstmädchen

9. (E Schubert, Marianne, verw. Konditoreibesitzer, Danzig, Langgasse)

10. (E Meyer, Ludwig, Bauunternehmer, Annenstraße 12)
Bachmann, Ruth, Schülerin
Dumkow, Karl, Mag.-Assistent
Emmerich, Selma, Witwe
Ewald, Auguste, Witwe
Ewerth, Margarete, verw. Oberlehrer
Grunert, Angelika, verw. Pfarrer
Huland, Ewald, Büffetier
Korsch, Therese, Fräulein
Krause, Marie, Stubenmädchen
Majewski, Klaus, Kind
Matern, Elsbeth, Schülerin
Mayer, Fritz, Kaufmann
Tarnowski, Anna, Dienstmädchen
Woywodt, Paul, Subdirektor

12. E Meyer, Ludwig, Bauunternehmer
Dreske, Johanna, Dienstmädchen
Goerner, Anna, Privatiere
Haß, Helene, verw. Rechnungsrat
Heymann, Walter, Regierungsbaumeister
Kleinhammer, Emmy, Geschäftsinhaberin
König, Maria, Witwe
Kreuschner, Marie, Dienstmädchen
Paul, Friedrich, Kaufmann
Sulitzki, Felix, Maurer

Badestraße.

Nebenstraße der Wilhelmstraße zwischen Nr. 12 und 14 und mündet in die Nordstraße zwischen Nr. 9 und 11.

1. Villa Stefanie. (E Lippke, Frau Baugewerksmeister, Schulstraße 11)

Drewa, Johanna, Invalidin
Gesikowski, Ignatius, Apotheker
Heydel, Pauline, verw. Brauereidirektor
Röder, Willi, Schlosser
Rudolph, Martin, Schüler
Twardy, Emilie, Rentiere

3. Villa Ella. (E Guth, Zahnarzt, Am Markt 7/9)
Lewandowski, Selma, Krankenschwester
Prutz, Wilhelm, Ingenieur

4. E Stramm, Karl, Hausbesitzer
Gronwald, Ida, verw. techn. Büroassistent
Lieske, Josepha, Plätterin
Sebastian, Helene, Verkäuferin
Thiel, Ferdinand, Friseurmeister

5. (E Günther, Henriette, Witwe, Badestr. 7)
Sandelowitz, Johanna, Pensionsinhaberin

6. (E Moschall, Architekt, Danzigerstr. 19)
Malitz, Dora, Frau Kaufmann
Naß, Amanda, Stütze

7. E Günther, Henriette, verw. Mühlenbaumeister
Brusberg, Marta, Dienstmädchen
Sohn, Elsbeth, Gesellschafterin

9. (E Beyer, Richard's Erben)
Daude, Otto, Major z. D.
Kretschmer, Elise, Köchin
Schukai, Ida, Krankenpflegerin
Ziebuhr, Käte, Dienstmädchen

10. (E Martens, Frau, Langfuhr, Hauptstr. 23)
Albrecht, Heinrich, Kaufmann
Truschinski, Therese, verw. Tischlermeister

Bädeckerweg.

Nebenstraße der Schulstraße zwischen Nr. 37 und 41 und mündet in die Franziusstraße zwischen Nr. 36 und 38

1. E Patzig, Eugen, Kaufmann und Konsul, ☎ 190
Burandt, Frieda, Hausmädchen
Leidreiter, Elise, verw. Hauptmann
Metzdorf, Marta, Kinderfrl.
Nötzel, Elise, verw. Kaufmann
Stepowitz, Marie, Köchin

3/5. E Mrzyk, Ludwig, Ingenieur
Dopke, Julius, Arbeiter
Engler, Klara, Dienstmädchen
Marschall, Charlotte, Kinderfrl.
Sarrach, Helene, Witwe

7. (E Dr. Damme, Bankier, ☎ 178, Danzig, Karrenwall 7)

9. E v. Liebermann, August, Oberpräsidialrat, ☎ 111
Altmann, Margarete, Dienstmädchen
Kruppke, Marie, Köchin

11. Villa Hildegard. (E Wolschon, Architekt Charlottenstr. 12)
Adam, Cecilie, verw. Kaufmann
Damps, Auguste, Dienstmädchen
Gronau, Karl, Mittelschullehrer a. D.
Haagen, Helga, Frl.
Hennig, Emma, Diakonisse
Müller, Marie, Diakonisse
Kahmann, Caroline, Witwe
Ludwig, Clara, Rentiere
Kleimann, Bruno, Kaufmann, ☎ 364
Lau, Theodor, Rentier
Sonnenwald, Margarete, Diakonisse
Tolksdorff, Eduard, Gerichtsvollzieher a. D.
Wolff, Adolf, Zahnarzt

13. (E Wolschon, Architekt, Charlottenstr. 12)
Barthelmeß, Emma, Frl.
Bartsch, Frieda, Köchin
Bowien, Else, Schülerin
Fischer, Margarete, Dienstmädchen
Dr. Foettinger, Hermann, Professor
Herrmann, Margarete, verw. Oberstleutnant
Rahn, Bertha, verw. Rittergutsbesitzer
Rausch, Christina, verw. Pfarrer

Bahnhof.

Bahnhof. (E Königl. Eisenbahn-Direktion Danzig)
Bonkendorf, Anna, Dienstmädchen
Borchardt, Alfred, Kaufmann
Filipzig, Luise, Verkäuferin
Griep, Elfriede, Schülerin
Karrech, Hedwig, Dienstmädchen
Kausch, Hildegard, Dienstmädchen
Loselein, Franz, Bahnhofswirt
Mische, Klara, Dienstmädchen
Mrosefski, Mathilde, Verkäuferin
Nachtigall, Elisabeth, Dienstmädchen
Nisch, Klara, Kindermädchen
Planert, Heinrich, Bahnhofsvorsteher
Rebischke, Luise, Verkäuferin
Stilke, Verlagsbuchhandlung, (Hauptgeschäft Charlottenburg, Sophienstr. 8)
Tarnowski, Marie, Dienstmädchen
Ziehlke, Emma, Lehrfrl.

Beerenstraße.

Nebenstraße der Danzigerstraße wischen Nr. 48 und 50 und endet in die Königstraße zwischen Nr. 6 und 8

1. ist vereinigt mit Danzigerstr. 50/52

2. (E Behrend, Emilie, Hausbes., Beerenstr. 7)
Balzer, Elise, verw. Gutsbesitzer
— Erna, wissenschaftl. Lehrerin
Johst, Laura, Rentiere
Kupferschmidt, Marta, Dienstmädchen
Schmidt, Karl, Oberzollrevisor a. D.

3. E Beyer, Ludwig, Rentier
Dr. Dähn, Hans, Professor (Danzig, Karmelitergasse 6)
Zentkiewicz, Brunislaus, Tischlermeister
Karsnikowitz, Gertrude, Dienstmädchen
Tychewitz, Paul, Zahntechniker

4. E Wilken, Hermann, Rentier
Kiesow, Marie, verw. Professor

5. E Spitzel, Johanna, Rentiere
Grages, Else, Telegraphengehilfin
Hintze, Antonie, verw. Kreistierarzt
Klebs, Theodor, Rechnungsrat, Gerichtskassenrendant a. D.
Tresler, Ernstine, Dienstmädchen

6. (E Schnlze, Georg, Ingenieur, Danzig, Schwarzes Meer 6)
Braune, Johanna, Frau
Skerle, Wilhelm, Fabrikbesitzer (Danzig, Langermarkt 1)
Teggatz, Margarete, Stütze

7. E Behrend, Emilie, Rentiere
Neumann, Alfred, Buchdrucker
Schmeltzer, Karl, Rentier
Schulz, Bruno, Landbriefträger
Weiß, Elise, Dienstmädchen
Wilda, Paul, Kgl. Waffenmeister

9. E Milenz, Luise, verw. Kaufmann
Rohleder, Margarete, verw. Kaufmann.

Benzlerstraße.

Führt vom Ende der Grünholzstraße nach der Schefflerstraße.

1. 3. 5. 7. 9. 11. 13. 15. 17. 19. 21., ferner 25. 27. 29. sind unbebauter Abhang

2. (E Schipanski, Rentier, Berlin-Friedenau)
Bichowski, Berta, Dienstmädchen
Bischoff, Marta, Privatiere
Cassau, Friedrich, Kaufmann, ☎ 337
Damm, Barbara, Privatiere
Foth, Theodor, Rentier
Klaus, Karl, Mag.-Assistent
Klingenberg, Johanna, vrrw. Gutsbesitzer
Kuhl, Anna, Stütze
Langer, Franz, Dekorateur
Panitz, Alfred, Bildhauerlehrling
— Wilhelm, Bildhauer
Rockel, Anton, Kgl. Kreisbote
— Elisabet, Kontoristin
— Eugenie, Putzdirektrice
Zimny, Marie, Telegraphen-Gehilfin

4. (E Schipanski, Gustav, Friedenau-Berlin
Bergmann, Hedwig, Stubenmädchen
Dyck, Marta, Witwe
Gamm, Rudolf, Kaufmann
Mehling, Ida, Köchin
Preuschoff, Rosa, Rentiere
Dr. Solmsen, Albert, prakt. Arzt (Danzig Langgasse 56)
Viedenz, Anna, Gutsbesitzer
Zander, Johanna, Witwe

6. E Jahnke, Ernst, Rektor
— Meta, technische Lehrerin
Körber, Oswald, Kaufmann
Weide, Karl, Heizer

10. (E Sielmann, Ernst, Rentier, Königstr. 21
Neumann, Anna, Dienstmädchen
Schramke, Lucie, verw. Gerichtsrat
Warkentin, Gertrud, Frau Kriegsgerichtsrat
Zürn, Dorothea, Sekretärin
— Marie, verw. Pfarrer

12. E Czarnetzki, Stanislaus, Privatier

16. E Reikowski, Wilhelm, Hausbesitzer
Bonczynski, Anna, Putzarbeiterin
Dronschkowski, Felix, Bautechniker
Jablonski, Frida, Frl.
Otterski, Magda, Rentiere
Rapelus, Frida, Schülerin
Rutz, Alexander, Zimmergeselle
Satschewski, Minna, Dienstmädchen
Sidamgrotzki, Wilhelm, Maurer
Teschke, Henriette, Rentiere
Werner, Emma, Frau

23. Villa Waldfrieden (E Werner, Baumeister
Langfuhr, Heiligenbrunnerweg 43)
Böttcher, Otto, Musiker
d'Elong, Reinhold, Kaufmann
Fieguth, Heinz, Gymnasiast
Hebel, Theophil, Arbeiter
Katschack, Hedwig, Rentiere
König, Paul, Zivilingenieur, ☎ 200
(Danzig, Fleischergasse 65)
Koschnitzki, Anna, Dienstmädchen
Peters, Abraham, Rentier
Rosenow, Amanda, Fräulein
Sehnke, Theofil, Arbeiter
Stachwitz, Marie, Dienstmädchen
Zimmermann, Adolf, Landwirt

26. E Briesewitz, Max, Kaufmann
Glock, Anna, Stütze
Jasinski, Karl, Kaufmann
Kohnke, Valentin, Maurer

28/30. E Derowski, Emma, Witwe
Böhner, Heinrich, Kutscher
Fischer, Anna, verw. Brennereidirektor
Fischer, Gertrud, Tel.-Gehilfin
Schmidt, Marta, Frau

28. Thielsch, Max, Rechnungsrat

Verlängerte Benzlerstraße.

Bisher ohne Nr. Villa Schloßberg, E Elstorpff, Karl, Landwirt
Knop, Rosa, Dienstmädchen.

Bergerstraße.

Nebenstraße der Nordstraße zwischen Nr. 27 und 29 und mündet in die Benzlerstraße zwischen Nr. 14 und 16.

1. Vereint mit Nordstr. 29

2. Garten vom Grundstück Nordstr. 27

3. (E Libuda'sche Erben, Vertreterin Frau Landrentmeister Rita Becker, Gumbinnen, Bismarckstr. 53)

4. Villa Parkblick. (E Czarnecki, Kaufmann, Danzig, Schleusengasse 12)
Czarnecka, Agnes, Pensionsinhaberin
— Katharina, Privatiere
Hirsch, Emma, Frau
Dr. Kratzer, Walter, Chemiker, Apotheker
Skopke, Anna, Dienstmädchen
Thier, Anna, Lehrfrl.
Wenski, Juliane, verw. Kaufmann
Wiechert, Frida, Frau Oberlehrer

4a. (E Czarnecki, Stanislaus, Kaufmann, Danzig, Schleusengasse 12)
Quandt, Charlotte, Rentiere

5. (E Breda, Meta, Bergerstr. 5a)

5a. E Breda, Meta, verw. Baurat
Hammer, Charlotte, Modistin
— Jenny, Bürogehilfin
Rudorff, Käthe, Frau Professor
Wonneberg, Johanna, Dienstmädchen

6. Villa Agnes. E Derowski, Marie, verw. Fabrikbesitzerin
Derowski, Agnes, Lehrerin
Heymann, Eduard, Rechtsanwalt

6a. E Schneider, Alice, verw. Gutsbesitzer
Baesler, Rudolf, Eisenbahnobersekretär a. D.
Birkenfeld, Lydia, Frau Kaufmann
Großmann, Georg, Oberzollkassenrendant a. D., Rechnungsrat
Großmann, Gustav, Kaiserl. Reichsbankdiätar und Rechnungsrat
Schmodde, Albert, Lehrer a. D.
Seidler, Elsbeth, Privatiere
Selinski, Martin, Arbeiter
Stangenberg, Hans, Kaufmann

6b. Villa Klara. (E Derowski, Marie, verw. Fabrikbesitzerin, Bergerstr. 6)
Balzer, Gustav, Kgl. Militär-Bauregistrator
Dankewitz, Charlotte, Frl.
Eckert, Berta, verw. Kgl. Hegemeister
— Lina, Witwe
Grumbach, Rudolf, Kaufmann
v. Lojewski, Ella, Frau
Stade, Marga, Frau
Tafel, Luise, Witwe

7. E Prager, Sophie, Rentiere

8. (E Kaufmann, Hans, Apothekenbesitzer, Eisleben)
Janzen, Marie, Oberlehrerin a. D.
Kasubowski, Martha, Hausmädchen
Keuter, Richard, Kaufmann
Knopf, Elise, Stütze
Lange, Charlotte, Lehrerin
— Franziska, verw. Kanzleirat
Linde, Otto, Vollziehungsbeamter a. D.
Prothmann, Marie, Dienstmädchen
Reimer, Auguste, verw. Gutsbesitzer
Stiller, Martha, Frl Rentiere
Stobbe, Selma, verw. Gerichtssekretär
Thießen, Henriette, Frau
Wiemer, Marie, Lehrfräulein

9/11. E Gotthardt, Anna, verw. Kaufmann

12. (E Günther, Paul, Apotheker, Wilhelmstraße 35/37)
Thiel, Katharina, Wirtschafterin

14. (E Günther, Paul, Apotheker, Pensionsinhaber, Wilhelmstr. 35/37)
Radtke, Wilhelm, Kutscher

15. (E Neuenfeldt, Zoppot, Bergerstr. 15)
Lull, Lehrer, Lauenburg, Wolmarstr. 6
Gringel, Luise, Dienstmädchen
Harder, Jenny, Frau
Neuenfeldt, Johanna, Bahnwärterwitwe
Sauer, Anna, verw. Pfarrer
Thomaschewski, Charlotte, Bürogehilfin
— Hermann, Regierungssekretär

15a. (E Neuenfeldt, Zoppot, Bergerstr. 15, Lull, Lehrer, Lauenburg, Wolmarstr. 6)

17. E Schulz, Julius, Reisender
Schütz, Johann, Vollziehungsbeamter a. D

18. E Stief, Franz, Kaufmann
Minikowski, Vincent, Schuhmachermeister
Minski, Johann, Militärinvalide und Schuhmacher

19. Voigt, Mathilde, verw. Regierungssekretär

20. E Schenk, Hedwig, Fräulein
Bielefeldt, Adelheid, Buchhalterin
— Ludwig, Buchhalter
— Susanne, Telegraphengehilfin
Exner, Emil, Musiker
Hildebrand, Adeline, verw. Baumeister

21. E Zeiner, Paul, Landwirt
Loth, Katharina, verw. Kgl. Förster
Zeiner, Elfriede, Turnlehrerin
— Helene, Kindergärtnerin 1. Kl.

Bergschloß.

Höhenetablissement am Menzelweg.

E Wroblewski, Rudolf, Restaurateur
Gründmar, Alwine, Stubenmädchen
Hoppe, Helene, Stub nmädchen
Kolleck, Anna, Hausmädchen
Weßalowski, Therese, Hausmädchen
Woelk, Heinrich, Böttcher

Bergstraße.

Beginnt am Knotenpunkt der Danziger-, Pommerschen- und Seestraße und führt nach dem städtischen Walde.

1. E Ziehlke, Oskar, Kaufmann
Nachtigall, Karl, Oberpostassistent a. D.
Krueger, Hermann, Gerichtsvollzieher
von Przewoski, Elisabeth, Hausmädchen

2. (E Backe, Marie, Frl., Marienstraße 3)
Dirks, Paul, Briefträger
Lange, Emil, Eisenbahnbetriebsingenieur a. D.
Lowien, Emil, Rechnungsrat
Scheibe, Lina, Frau

3. (E v. Wiecki, Maria, Witwe, Schäferstr. 1)
Drewing, Marie, Kindermädchen
Drewling, Erna, Hausmädchen
Fryszewski, Marie, Kontoristin
— Ida, verw. Töpfermeister
— Hedwig, Kontoristin
— Erna, Kontoristin
Haack, Louis, Kanzleigehilfe
Grubeck, Klara, Rentiere
Klinger, Katarina, Schriftstellerin
Walzeck, Elsa, Stütze
Werschkull, Agnes, Privatputzmacherin
Windolf, Vinzent, Klempner
von Zelewski, Stanislaus, Privatier

4. (E Nelke, Josef, Gutsbesitzer, Neu Kamlau bei Lusin)
Flier, Emma, Frau
Haß, Rudolf, Postschaffner
Kaminski, Emil, Obertelegraphenassistent
Kolczyk, Gertrud, Fräulein
Powalowski, Cyryl, Kaufmann
Rocher, Erna, Stenotypistin
Rose, Amanda, verw. Schneidermeister
Steinbrunn, Max, Rechnungsrat
Strewinski, Artur, Elektrotechniker

4 a. (E Nelke, Josef, Gutsbesitzer, Neu Kamlau bei Lusin)
Gerstenberger, Otto, Gerichtsvollzieher a. D.
Harder, Emma, verw. Landwirt
Hendel, Bernhard, Buchdrucker
Leberke, Karl, Lehrer und Organist a. D.
Schwabe, Malwine, Rentenempfängerin
Swieczkowski, Helene, Frau
— Franz, Oberpostassistent a. D.
Todt, Ernst, Kaufmann
Zimmermann, Eisabeth, Fräulein

5. (E Stadtgemeinde Zoppot, Städt. Gut)
Rebelowski, Anna, Stubenmädchen
Warnecke, Georg, Gutsverwalter
Wittich, Max, Regierungsrat a. D.

7. (E Stadtgemeinde Zoppot, Städt. Gut)
Knischewski, Karl, Wirtschaftsinspektor
Welz, Friedrich, Stellmacher

10 (E Kgl. Amtsgericht)
Lehmann, Otto, Gerichtsbote, Kastellan
— Margarete, Verkäuferin

20. (E Stadtgemeinde Zoppot)
Krutzikowski, Charlotte, Verkäuferin
— Elisabeth, Verkäuferin
— Friedrich, Maschinenmeister
Paschke, Gottfried, Zieglermeister
Isler, Johanna, Fräulein

Bismarckstraße.

Nebenstraße der Haffnerstraße zwischen Nr. 7 und 9 und mündet in die Eissenhardtstraße zwischen Nr. 39 und 41.

1. (E Großkopf'sche Erben)
Butz, Elisabeth, Dienstmädchen
v. Klinska, Karoline, vw. Rittergutsbesitzer
Klöpper, Jenny, Frau
Wnendt, Ludwig, Lehrer

2. E Schulz, Hermann, Restaurateur
Degler, Hedwig, Modistin
Ficus, Wilhelmine, Witwe
Kuhn, Rosalie, Frau
Worrach, Johannes, Rentier

3. E Geppert, Elfriede, Rentiere
Bartsch, Luise, Wärterin
Dittmer, Friedrich, Bankvorsteher
Krinetzki, Franziska, Dienstmädchen
Rohde, Walter, Rechnungsrat
Schulz, Guido, Schriftsetzer
Schwalm, Alfred, Verlagsbuchhändler
— Louis, Buchhändler
Skotzki, Anna, Dienstmädchen

4. E v. Koß, Meta, Rentiere
Borcherdt, Lydia, verw. Oberstleutnant
Kaehlert, Ottomar, Gerichtssekretär a. D.
Kobsa, Auguste, Hausmädchen
Kuehne, Elisabeth, Privatiere
— Gertrud, Lehrerin
Lau, Fritz, Kgl. Eisenbahnsekretär

5. E Schirmer, Robert, Hausbesitzer
Klinkusch, Emilie, Wirtin
Okrey, Mathilde, Dienstmädchen
Pultin, Anna, Dienstmädchen
Schirmer, Johannes, Malermeister
v. Skrbensky, Therese, verw. Oberst

6. Villa Sollmann. E Krug, Eduard, Kaufm.
Janzen, Elsa, Musiklehrerin
— Helene, Frl.
Kleinschmidt, Albert, Maschinist
Meißler, Emma, Dienstmädchen
Riedel, Käthe, Rentiere
— Marie, verw. Rittergutsbesitzer
Rosenfeld, Pauline, Frl.
Schmiedeberg, Therese, Dienstmädchen

8. (E Krug, Eduard, Kaufm., Bismarckstr. 6)
Güttrich, Adolf, Fleischer
March, Marie, verw. Rechnungsrat
Schirrmacher, Gottlieb, Käsereibesitzer
Schulz, Walter, Maschinist
Szydzikowki, Johann, Bäcker
Ziegler, Johannes, Rentier

10. Villa Germania. E Werner, Laura, Rentiere
Hanke, Friederike, Stütze
Kollath, Margarete, vw. Bürgermeister

10 b. (E Werner, Laura, Bismarckstr. 10)
Dauß, Marianne, verw. Arzt
Effler, Julie, verw. Lehrer
Faelzki, Ottilie, verw. Kanzleisekretär
Grigo, Helene, Dienstmädchen
Karaus, Karl, Rentier
Mroch, Ernst, Arbeiter
Nimtz, Hugo, Ingenieur
Schlegel, Elise, verw. Kaufmann
Schulz, Wilhelm, Rechnungsrat

12. (E Werner, Laura, Bismarckstr. 10)
Gehrt, Elisabeth, Rentiere
— Klara, Rentiere
Kuhn, Hubert, Rentier
Leist, Margarete, Gesanglehrerin
Pranschke, Martha, Dienstmädchen
Weichler, Franz, Postsekretär a. D.

13. Villa Annie. (E Ick's Erben, Vertreter: Hoffmann, Rentier)
Behrendt, Margarethe, Kindermädchen
Heinschke, Hildegard, Frau
Hoffmann, August, Oberbahnassistent a. D.
Salzwedel, Harald, Schüler
Schubert, Elisabeth, Schülerin
Schwarz, Joachim, Schüler
Steuer, Katharine, Frl.
— Clara, Frl.
Wichnowski, Anna, Verkäuferin
— Anton, Wassermesserkontrolleur

14. E Harnau, Walter, Tiefbauunternehmer, ☎ 154
Hallmann, Elisabeth, Schneiderin
Heinig, Cäcilie, Frau
Oswald, Samuel, Oberkantor
Wegner, Anna, Dienstmädchen

15. Villa Leliva. (E Rhode, Johannes, Fabrikbesitzer, Danzig, Breitgasse 54/55)
Manuth, Josef, Schuhmachermeister
Pawelczyk, Georg, Bankbevollmächtigter
Raabe, Hertha, verw. Kaufmann
Sprotke, Gerhard, Lehrling

16, 20. Villa Sedan. (E Brunnert, Hans, Kaufmann, Haffnerstr. 6 a)

17. Villa Trautheim. (E Rosteck'sche Erben, Stellvertreter: Probandt)
Hofmann, Margarete, vw. Kreisbaumeister
Kirchhoff, Auguste, Rentiere
Raykowski, Clara, verw. Kassenassistent
Reinecke, Gerda, Frau
Reinhardt, Hermine, Rentiere
Remmer, Maria, Kgl. Lokomotivführ. a. D.
Zirkel, Ida, Dienstmädchen

19. (E Marter, Anna, Rentiere, Seestr. 54)

22. Linden-Villa. (E Kowalewski, Vollziehungsbeamter, Bismarckstr. 24)

23. Villa St. Pauli, E Laszewski, Hermann, Rentier
Littwin, Marta, Dienstmädchen

23 a. Villa Ingenheim, (E Laszewski, Hermann, Rentier, Bismarckstr. 23)
Münchhoff, Anne-Marie, Frl.
Simonis, Maria, Privatiere
Thom, Adolf, Eisenbahn-Betriebssekr. a. D.
Wittkowski, Hedwig, Hausmädchen

24. E Kowalewski, Hugo, Vollziehungsbeamt.
Lemke, Otto, Oberzollsekretär

25. Villa Hohenzollern, (E Laszewski, Hermann, Rentier, Bismarckstr. 23)
Appelhagen, Johann, Kaufmann
Bellach, Marie, Rentiere
Damm, Käte, verw. Gerichtssekretär
Derks, Emilie, Rentiere
Groschup, Therese, Witwe
Hofmann, August, Privatier
Martens, Georg, Hauptmann
Wölk, Antonie, verw. Landgerichtskanzlist
Zabe, Anna, Schneiderin
— Wilhelmine, Schneiderin

26. Villa Sylvia, E Marschewski, Louise

27. (E Dittmann, Generalagent, Südstr. 18)
Eisenbläter, Auguste, verw. Rendant
Erdmann, Reinhold, Rentier
Flier, Walter, Kaufmann
Pogurski, Marie, vw. Kreisausschußsekretär

28. Villa Elsbeth, E Werner, Marie, Rentiere
Erpenstein, Käthe, Klavierlehrerin
Knapp, Amalie, verw. Kaufmann
Senff, Emma, verw. Kaufmann
Stechern, Rose, verw. Kaufmann

29. Villa Carmen. E Heller, Ludwig, Koch
Lauche, Helene, Witwe
Schimanski, Klara, Dienstmädchen

30. Villa Seemann, E. Koch, Else, verw. Postdirektor
Arlitt, Emma, Handlungsgehilfin
Braun, Anna, verw. Weichensteller
— Gertrud, Oberschwester
— Helene. Billetverkäuferin
Goehrke, Betty, Pensionsinhaberin
Grunau, Edith, verw. Rittergutsbesitzer
Hohl, Ottilie, Beamtenwitwe
Krenz, Anna, Frau Pfarrer
Lange, Karoline, verw. Spediteur
— Martha, Pensionatsinhaberin
Maschkowski, Bernhard, Kaufmann
Olbrisch, Ella, Verkäuferin
Schmökel, Magalene, Verkäuferin
Schnier, Hedwig, Rentiere
Schulz, Emma, Dienstmädchen
Voll, Anny, Putzdirektrice

31. Villa Solitude, (E Meyser, Martha, Lehrerin, Bismarckstr. 28
Bergmann, Agnes, Rentiere
Faltin, John, Rentner
Flindt, Otto, Rentier
Großmann, Anna, Hilfsschwester
Grubel, Marie, verw. Landgerichtssekretär,
Hartz, Alma, Frl.
Isler, Hermann, Restaurateur
Kabilinski, Agnes, verw. Justizrat
Lehmann, Rose, Rentiere
Raykowski, Gertrud, Frau Amtsrichter
Schnee, Helene, verw. Distriktskommissar
Schulz, Käte, Kind
Schultz, Mathilde, Frl.
Witt, Adele, Pensionatsinhaberin

32. Villa Irene, E Rose, Jenny, Rentiere
Baranowski, Lina, Frau
Wilda, Henriette, verw. Werkführer

33. (E Meyser, Martha, Lehrerin, Bismarckstraße 28)
Guttmann, Ludwig, Kaufmann
Kranich, Johann, Kaufmann
Siebert, Ernst, Eisenbahnlademeister a. D.
Jobet, Amalie, Witwe

34. E Bartsch, Johann, Privatier
Brzeski, Helene, Dienstmädchen

Brauerei Bergschlößchen.

Oberhalb der Pommerschenstraße.

E Wanninger, Petrus, Brauereibes., 24
E Wanninger, Walther, Brauereibesitzer 24
Bahr, Ottilie, Dienstmädchen
Grzenlowski, Johann, Arbeiter
Hofmann, August, Braumeister
Jablonski, Johann, Arbeiter
Paul, Anna, Aufwärterin
Piechowski, Julianna, Arbeiterin
Schlaß, August, Heizer
Schwochow, Rudolf, Stellmacher
Skrypkowki Johann, Arbeiter
Uller, Joseph, Arbeiter
Wanninger, Ida, Rentiere
Wienhold, Auguste Hausmädchen

Brauershöhe.

Höhenetablissement.
An der Verlängerung der Nordstraße.

(E Andree, Rentier, Rickertstr. 36/38)
Bratke, Anna, Frl.
Hay, Emilie, Witwe
Hay, Klara, Frl.
Paklidat, Johann, Arbeiter
Starkbauer, Friedrich, Restaurateur

Brombeertalweg.

2. (E Doerks, Hermann, Grenzfließerstr. 7)
Kreutzer, Auguste, Witwe
Rehefeld, Gustav, Fuhrhalter
— Arthur, Arbeiter
Rohman, Franz, Arbeiter
— Michael, Arbeiter
Schwenzfeier, Helene, Hausmädchen

4. E Knaak, Julius, Stellmacher
Behnke, Elisabeth, Frau
Bichowski, Josef, Dachteerer
Hartstock, Wilhelm, Ofensetzer
Much, Franz, Arbeiter
Rennack, August, Zimmergeselle

6. E Kramp, Josef
Dannowski, Bruno, Arbeiter
Kaß, Antonie, Witwe
Marquardt, Katharina, Aufwärterin
Preuß, Minna, Dienstmädchen
— Wilhelmine, Witwe
Spiller, Julius, Arbeiter
Stellwag, Luise, Witwe
Wittkowski, Johann, Arbeiter

6a. (E Kramp, Josef, Brombeertalweg 6)
Gruschel, Otto, Zimmergeselle
Knaak, Julius, Schuhmacher
Posanski, Josef, Invalide

7. Villa Bergfrieden. E Meyer, Georg, Kulturingenieur, ☎ 240
Andres, Johanna, Lehrerwitwe

8. Villa Meeresblick. (E Meyer, Georg, Brombeertalweg 7)
Rebiger, Emilie, Witwe

10. E Rick, Hermann, Arbeiter
Maschinski, August, Arbeiter
Piechowski, Josef, Arbeiter
Stamm, Johann, Arbeiter

11. E Paradowski, Josef, Tischler
Bialke, Franziska, Witwe
Fröse, Johann, Arbeiter
Hebel, Josef, Arbeiter
Löschmann, Friedrich, Maurer
Queis, Albert, Tischler
Samp, August, Arbeiter
Ziskowski, Josef

13. E Laddach, Paul, Zimmergeselle
Granzitzki, Michael, Arbeiter
Gruschel, Adolf, Zimmergeselle
Haß, Franz, Zimmeegeselle
Koggenhagen, Malwine, Frl.
Mahlich, Paul, Klempner
Marin, Paul, Töpfer
Oberzig, Emilie, Witwe
Pröna, August, Arbeiter
Romahn, Johann, Arbeiter
Schulz, Rudolf, Arbeiter

20. E Nagel, Wilhelm, Zimmerer

33. E Freund, Hermann, Zimmerer
Junski, Gertrud, Stütze
Nagel, Bruno, Arbeiter
Tokarski, Martin, Maurer
Wrobel, Martin, Arbeiter

Brombergstraße.

Nebenstraße der Danzigerstraße zwischen Nr. 18 und 20 und mündet in die Delbrück-Allee.

2. Villa Christel. (E Bromberg, Matie, verw. Bäckermeister, Danzigerstr. 18)
Greffin, Meta, verw. Oberpostassistent
Haberkant, Wilhelmine, Rentiere
Kaehler, Helene, verw. Landgerichtsdirektor
Kerber, Elise, verw. Gutsbesitzer
Malinowski, Anna, Hausmädchen
Müller, Selma, Stütze
Pischke, Franz, Justizhauptkassenkassierer a. D., Rechnungsrat
Prohl, Artur, Rentier
Teßmer, Marie, Aufwärterin
Tilsner, Sidonie, verw. Kanzleirat
Wroblewski, Rosalie, Dienstmädchen

4/6. Villa Waldblick. E Bartels, Albertine, verw. Großkaufmann, (Danzig, Krebsmarkt 11)
Flier, Wanda, Hausdame
Kleinan, Gustav, Rentier
Meyer, Elisabeth, Lehrerin
— Helene, verw. Pfarrer
Schmidt, Fritz, Amtsgerichtsrat a. D.
— Kaete, Sprachlehrerin

5. E Queißner, Max, Fabrikbesitzer (Charlottenburg, Gutenbergstr. 3)
Birr, Martha, Wirtschafterin
Publikatus, Auguste, Hausmädchen

7. E. Gehrmann, Henriette, Rentiere
Grundt, Vally, Rentiere
Jakobs, Marie, Rentiere
Sobkiewicz, Kasimir, Stuckateur

8. Villa Nora. E Hundrieser, Matthes, Zeichenlehrer
Ebner, Ulrich, Leutnant
Gruzialewski, Frieda, wissentschaftl. Lehrerin
Kayser, Anna, Hausmädchen
Müller, Emilie, Hausmädchen
Schroeder, Emmy, Lehrerin a. D.
Thiel, Gustav, Rentier
Warkentin, Magdalene, Wirtschaftsfrl.
Wunderlich, Emilie, Rentiere,
— Gertrud, Bankbuchhalterin

9. E Neiß, Paul Kaufmann
Dr. Dannenberg, Max, Oberlehrer
Dr. Glimm, Engelhardt, Privatdozent
Maglin, Emma, Hausmädchen
Totzke, Minna, Hausmädchen
Wüstenberg, Günther, Schüler

10. E Lion, Otto, Ingenieur

11. (E Isecke, Helene, Rentiere, Budapest)

Boelcke, Lothar, Schüler
von Campe, Frieda, verw. Königl. Oberamtmann
Duwensee, Emil, Gutsbesitzer
Frömbling, Hans, Schüler
Goeldel, Margarete, verw. Kaufmann
— Lotte, Lehrerin
Kawerau, Mathilde, Frl. Rentiere
Kohnke, Elisabeth, Dienstmädchen

11a. E Sauer, Julius, Rentier
von Trzebiatowski, Helene, Wirtin

12. (E Lux, Bruno, Schuhwarenfabrikant, Danzig, Jopengasse 42)
Brodnitzki, Gustav, Kaufmann
Dyck, Johann, Rentier,
Freiburg, Franziska, Dienstmädchen
Mach, Anna, Dienstmädchen
Putzki, Hermann, Hauptmann
Reichardt, Hermann, Marinetechniker
Rodenacker, Anita, verw. Rittergutsbesitzer
— Lutka, Lehrerin,
— Luise, Magistrats-Bürogehilfin
Schinkel, Marianna, Fräulein
Zeyß, Ottilie, verw. Kaufmann

13. E Kratzer, Frida, Frau Apotheker

17. E. Marx, Richard, Konsul und Bankdirektor, (Danzig, Langgasse 34.)
Weyher, Amalie, Wirtin
19. (E Didszun, Marie, verw. Töpfermeister, Danzigerstr. 15.)
Dr. phil. Dams, Paul, Gymnasialprofessor,
Grzenkowski, Helene, Hausmädchen
Johst, Max, Privatier
Krause, Martha, Hausmädchen
Remus, Ernst, Rentier

21. E Walzer, Karl, Rentier
Bayer, Wilhelmine, verw. Oberregierungsrat
Prange, Aline, Dienstmädchen
Rosenberger, Martha, Hausdame
Schwabe, Martha, verw. Kaufmann
Wulff, Emma, Hausmädchen

22. E Friebel, Max, Kaufmann
Dörksen, Bertha, Dienstmädchen
Fast, Luise, Dienstmädchen
Leiske, Ursula, Kind

23. E Heidingsfeld, Ludwig, Professor der Musik, Direktor des Konservatoriums, in Danzig
Holz, Gustav, Navigationsschuldirektor a. D.
Krause, Erna, Stütze
Sukaschewski, Anna, Dienstmädchen

24. E Rexin, Ludwig, Postsekretär
Brill, Rosalie, Hausmädchen
Feuerstack, Frieda, verw. Hauptmann
Kamowski, Berta, Stütze
Kries, Blanka, Lehrerin a. D.
Vetter, Luise, Stütze

25. (E von Mellenthin, A., Frau Rittergutsbesitzer, Kl. Lienichen i. Pom.)
Reinhold, Johannes, Gärtner
— Katharina, verw. Druckereibesitzer
Skotzke, Rose, Dienstmädchen

26. E Goebel, Erich, Generalleutnant
Pokriefke, Anna, Dienstmädchen

27. E Montua, Anton, Ingenieur
Marx, Marie, Köchin
Polehn, Margarete, Witwe

29. (E Sander, Redakteur, Wilhelmstr. 4)
Duda, Anna, Wirtschafterin
Leitner, Minna, Dienstmädchen
Lengnik, Walter, Rentier
Prange, Käte, Stütze
Simon, Walter, Korvettenkapitän z. D.
Winkelmann, Fritz, Bursche

Bülow-Allee.

Beginnt Brombergstraße zwischen Nr. 17 und 19 und mündet in die Hubertusallee.

2. E Räthling, Gerhard, Architekt
Dering, Hedwig, Hausmädchen
Dompke, Ferdinand, Arbeiter
Dr. Ewermann, Alfred, Generaloberarzt
Friesen, Otto, Rentier
Meyer, August, Oberlehrer
Schulz, Arthur, Provinzialsekretär
Wiens, Olga, Stütze
Wittke, Paul, Gymnasial-Vorschullehrer
Wojtelewitz, Alwine, Dienstmädchen

4. (E Simon, Korvettenkapitän z. D., Brombergstr. 29)
Behrend, Anna, verw. Professor
Höltzel, Margarete, verw. Rittergutsbesitzer
Limberg, Martha, Hausmädchen
Nikolewski, Elisabeth, verw Schneidermeister
Schaukin, Thekla, Dienstmädchen
Schwanke, Ferdinandine, verw. Rittergutsbesitzer, ☎ 345
Wolff, Anna, Hausmädchen

5/7. E Bielefeldt, Adolf, Architekt, ☎ 161
Poll, Anna, Hausmädchen

6/8. (E Bielefeldt, Architekt, Bülowallee 5/7)
Baumgart, Anna, Dienstmädchen
Hay, George, Rentier. ☎ 116
Werner, Leonie, Rentiere

9. (E Bielefeldt, Architekt, Bülowallee 5/7)
Bilawa, Marie, Hausmädchen

Detlaff, Marie, Köchin
Döge, Albert, Konditor
Lehmann, Elvire, verw. Kaufmann
Maczkowski, Kasimira, Schneiderin
Dr. phil. Weber, Ludwig, Regierungsrat, ☞ 249

11. (E Schulz, Bangewerksmeister, Danzigerstraße 77)
Allers, Margarete, Köchin
Hasenkamp, Adolf, Professor, ☞ 230
Jagusch, Ella, Hausmädchen
Petersen, Ester, Pflegerin
Scheve, Erna, Kinderfräulein

12. E Mix, Ernst, Kaufmann (Danzig, Langgasse), ☞ 163
Dombrowski, Elisabeth, Wirtschafterin
Karpus, Paul, Gärtner

14. E. Gappel, Clemens, Marineoberstabsarzt a. D.
Mielke, Emilie, Stütze

15. E Hake, Bertha, verw. Amtsgerichtsrat
Blance, Elisabeth, Oberlehrerin
Echt, Gertrud, Stütze

16. E Fiedler, Ferdinand, Juwelier
Dolata, Maria, Hausmädchen

17. E Beckherrn, Richard, Lyzealdirektor
Becker, Antonie, Hausmädchen

18. E Hevelke, Alexander, Major a. D.
Kreft, Margarete, Hausmädchen

19. E Lehmann, August, Kaufmann, ☞ 130
Sumowski, Anna, Dienstmädchen

20. E von Böhm, Maximilian, Generalleutnant, ☞ 317
Tollas, Grete, Hausmädchen

21. E Bien, Oswald, Kaufmann
— Kornelia, Rentiere
Jantzen, Elisabeth, Dienstmädchen
Kyser, Franz, Oberleutnant
Otta, Cäcilie, Dienstmädchen

22. E Venzlaff, Willy, Stadtbausekretär
Krause, Martha, Stütze
Petermann, Clara, Rentiere

23. E Ilgner, Paul, Fabrikbesitzer, ☞ 279, (Danzig, Karrenwall 9)
Abramowski, Therese, Köchin

24. E Dr. Matthai, Adalbert, Professor, Geh. Regierungsrat, ☞ 332
Wappmann, Anna, Köchin

25. E Fuchs, Gustav, Zeitungsverleger und Buchdruckereibesitzer, ☞ 266, (Danzig, Breitgasse 95)

26. E Muttray, Alfred, Geh. Baurat
Villmow, Agnes, Stütze

27. E Thiele, Hans, Kaufmann, ☞ 293
Aßmann, Robert, Glasergeselle
Beckmann, Elisabeth, Dienstmädchen
Zahn, Anna, Köchin

28. E Münster, Eduard, Oberingenieur und Direktor
Klafke, Agathe, Dienstmädchen.

Bürgerschützenhaus.

Am Walde (Waldfestspielplatz).

(E Bürgerschützenverein, Zoppot)
Bürgerschützenhaus (Inh. Otto Punkt) zwischen der städtischen Ziegelei und dem Walde. ☞ 123.
Bikowski, Berta, Dienstmädchen
Jogschies, Amanda, Dienstmädchen
Punkt, Otto, Restaurateur. ☞ 123

Cecilienstraße.

Nebenstraße der Seestraße zwischen Nr. 17 und 21 gegenüber der evangl. Kirche.

1. Vereint mit Seestraße 17

2. Vereint mit Seestraße 21

3. E Wieck, Julie, Rentiere, Pommerscheste. 18)
Boß, Leopold, Rentier
Eichler, Amanda, Lehrerwitwe
Fitzau, Franz, Konzertsänger und Gesanglehrer
Kießlich, Richard, Buchhändler
Küttner, Elise, Frl.
Litzau, Frida, Dienstmädchen
Malewski, Therese, Lehrerin a. D.
Rux, Hugo, Kaufmann
Schlichteisen, Johanna, verw. Gymnasialoberlehrer
Steiger, Bruno, Kriminalbeamter
Talaska, Brunislawa, Schneiderin
Weißermel, Klara, verw. Major

4. E Wollschläger, Artur, Apothekenbesitzer
Bender, Luise, verw. Justizrat
Burkowski, Agnes, Wirtin
Hasse, Ada, verw. Gymnasialprofessor
Hörnke, Elisabeth, Hausmädchen

Jacoby, Frida, Frau Rechtsanwalt
Kadgien, Hedwig, Hausdame
Kewisch, Karl, Postdirektor a. D.
Lange, Rosalie, Dienstmädchen
Manszewska, Hedwig, Filialleiterin
Mroczkowski, Apollonia, Wirtschafterin
Ollisch, Anna, Köchin
Paege, Eduard, Arbeiter
Ramelow, Otto, Rentier
Schuwendt, Karl, Technischer Marinesekretär
Spenst, Dora, Hausmädchen
Spich, Wanda, Verkäuferin
Wilutzky, Karl, Reisender

5. E Gilka, Martha, verw. Rentiere
Hintz, Alice, Hausmädchen
Hollender, Hermann, Militärintendanturrat
Martens, Teoberth, Major z. D.
Nickel, Margarete, Kindermädchen
Pehlke, Eugen, Kaufmann
Schreiber, Helene, verw. Oberst
Zenthoefer, Ullrich, Militäroberintendanturrat

6. (E Schütze, Marie, Rentnerin, Pommerschestraße 2)
Cesewski, Minna, Dienstmädchen
Engler, Rudolf, Hauptmann a. D., Rentier
Grabowski, Martha, Dienstmädchen
v. Heyer, Betty, Rentiere
– Emilie, Rentiere
Kautz, Margarete, Frl.
Kwiatkowski, Anna, Dienstmädchen
Radseck, Berta, Hausmädchen
Reinhold, Marie, Stütze
Speichert, Maria, verw. Amtsgerichtsrat
Thier, Viktor, Rentier
Trocka, Agathe, Köchin

7. (E Dr. Lindemann, Sanitätsrat, Markt 10, und Bielefeldt, A., Architekt, Bülow-Allee 5/7)
Brandt, Waldemar, Gymnasialprofessor
Buttgereit, Johannes, Rentier
Geduisch, Pauline, Hausmädchen
Gnuschke, Paul, Rentier
Manuth, Anna, Hausmädchen
Netkowski, Marie, Dienstmädchen
Rennack, Maria, Witwe
Schlaß, Felix, Malergehilfe

9. (E Saß, H., Kaufmann, Langfuhr, Kastanienweg 7)
Brodnitzki, Elisabeth, Postaushelferin
— Johanna, Witwe
— Luise, Weißzeugnäherin
Guttmann, Agate, Schneiderin
Loewenstein, Rosalie, Kaufmannswitwe
Melcher, Margarete, Stütze
Reichel, Hermann, Kaufmann
Schaupeter, Hermann, Arbeiter
Steinke, Helene, Hausmädchen
Stoll, Franz, Rentier

10. E Albrecht, Luise, verw. Stadtrat
Albrecht, Susanna, Fräulein
Bietzke, Ottilie, Hausmädchen
Ceynowa, Thekla, Hausmädchen
Holtz, Ada, verw. Domänenpächter
Kroll, August, Arbeiter
Sauer, Hermine, Rentiere

11. (E Lange, Martha, Oberin des Lehrerinnenfeierabendhauses Oliva)
Aschendorff, Anna, Dienstmädchen
v. Bieler, Emil, Rentier
Kusch, Hedwig, Köchin
Lange, Margarete, Frl.
Lange, Sophie, verw. Bahnhofsinspektor
Matschkowski, Meta, Hausmädchen
Steffens, Else, verw. Landrat

12a. (E Fredrichs, Otto, Rentier, Danzigerstraße 20/22)
v. Eichendorff, Hartwig, Oberst
Neugebauer, Elisabeth, Köchin
Szefka, Franziska, Wäschenähterin

13. E Donsée, Louis, Uhrmacher
Baumann, Erna, Pflegerin
Flier, Selma, Hausdame
Gerigk, Franz, Lehrer
Gronau, Reinhold, Gerichtssekretär
v. Hertig, Minna, Frl.
Kast, Artur, Rentner
v. Krahn, Ida, verw. Rittergutsbesitzer
Marx, Adeline, Dienstmädchen
Marx, Franz, Uhrmacher
Nörrenberg, Erich, Oberlehrer
Pioch, Klara, verw. Bautechniker
Prohm, Johann, Schneider
Dr. Reichenbach, Karl, Oberstabsarzt
Reeth, Hedwig
Seefeldt, Ida, Kindermädchen
Weidner, Frida, Dienstmädchen
Ziemann, Antonie, Frl.
— Barbara, Witwe

Charlottenstraße.

Nebenstraße der Schulstraße,
Beginnt zwischen Nr. 47/49 und 51 und mündet in die Haffnerstraße.

1. Gehört zu Schulstraße 47/49

2. Gehört zu Schulstraße 51

3. (E Liebert, Henriette, Witwe, Wäldchenstraße 44)
Glahn, Arnold, Rentier
Kruhl, Heinrich, Ingenieur
Roschewsky, Gottliebe, Dienstmädchen
Dr. Schwarze, Walter, Oberlehrer

4. E Jewelowski, Julius, Kaufmann (Danzig, Brotbänkengasse 45/48)

5. E Böttcher, Leonard, Regierungsbauführer a. D.
Tümmler, Anna, Rentiere

6. E Wandrey, Bernhard, Reg.-Sekretär a. D.
Gohlke, Martha, verw. Landeshauptkassenoberbuchhalter
Hornemann, Pauline, Privatiere
Musa, Klara, Stütze

7. E Preuß, Klara, verw. Pfarrer
Ballauf, Käthe, Frau Kaufmann
Schirmacher, Max, Rentier
Siebert, Hedwig, Hausmädchen
Wolff, Anna, Hausmädchen

8. E Neubäcker, Elise, Rentiere
Doerksen, August, Rentier
— Martha, Rentiere
Kiewatz, Marie, Hausmädchen
Papke, Anna, verw. Provinzialsekretär

9. E Schmidtke, August, Obertelegraphenassistent a. D.
Bendrien, Elma, Wirtschaftsfräulein
Czapp, Josef, Schuhmacher
Gelb, Albrecht, Kgl. Regierungsbauführer und Diplom-Ingenieur
— Georg, Rentier
Gildemeister, Eduard, Stadtrat a. D.
Getzlaff, Margarete, Dienstmädchen
Heck, Elisabeth, verw. Major
Ostrowsky, Adolf, Rentier
Pesall, Agnes, Hausmädchen
Rositzki, Johanna, Dienstmädchen
Schroeder, Oskar, Subdirektor
Schwalm, Marie, Dienstmädchen
Thamm, Erna, Hausmädchen
Wallis, Richard, Photograph

10. E Weiß, Helene, verw. Oberamtmann
Bochert, Johanna, Schülerin
Gliniecke, Anastasia, Frau
Küntzel, Paul, Regierungssekretär a. D.
Mürau, Adolf, Rentier
Oloff, Johanna, verw. Hafenmeister
Sohncke, Ernst, Rentier
Wiebe, Marie, verw. Gutsbesitzer

12. Villa Anna. E Wolschon, Hermann, Architekt
Behrendt, Amalie, Dienstmädchen
Burgwardt, Hildegard, Frau
Daske, Frida, Dienstmädchen
Gusseck, Gustav, Kaufmann
Lemberg, Karoline, Rentiere
Leykum, Erich, Marineoberstabsingenieur a. D.

14. (E Gelhorn, Laura, Rentiere, Danzigerstraße 19)
Bercio, Julie, verw Superintendent
Borchardt, Kurt, Amtsgerichtsdiätar
Breitfeld, Auguste, Hausmädchen
Falcke, Johanna, verw. Schiffskapitän
Grothe, Marie, verw. Eisenbahnobersekretär
Huth, Anna, Hausmädchen
Lübeck, Marie, Hausmädchen
Neumann, Aline, verw. Kanzleirat
Petersen, Malwine, Frl.
Rohde, Agnes, verw. Gutsbesitzer
Skibba, Anton, Arbeiter
Springborn, Lina, verw. Rittergutsbesitzer
Woelke, Otto, Kaufmann
Ziehm, Antonie, Rentiere

15. E Pokora, Anna, Privatiere
Gurski, Anna, Köchin
Nowalkowski, Martha, Stütze

16. E Walter, Gustav, Kaufmann
Lüdtke, Anna, Köchin
Kimmel, Emma, Erzieherin
Ordowski, Walter, Gärtner
Wisotzki, Marie, Stubenmädchen

Danzigerstraße.

Beginnt vom Kreuzungspunkt der See-, Berg- und Pommerschenstraße und endet in die Danziger Chaussee an der Grenze zwischen Zoppot—Oliva.

1. Gehört zu Seestraße 2

2. (E Ziehlke, Oskar, Kaufmann, Bergstr. 1)
Allgemeine Ortskrankenkasse
Brodehl, Erich, Kaufmann, (Firma August Wnendt)
Englin, Emilie, verw. Kaufmann
Foedisch, Ernst, Mechaniker
Glattkowski, Emma, Stütze
Gottschalk, Mathilde, Frl., Rentiere
Landmann, Gertrud, Stütze
Manzey, Franziska, Rentiere
Markus, Hedwig, Pflegekind
Neumann, Antonie, vw. Stationsassistent a. D.

3. E Respondeck, Robert, Fleischermeister
Fischer, Erich, Lehrling
Flenner, Anna, Wirtin
Gollmann, Gustav, Lehrling
Kusch, Marta, Haushälterin
Loewen, Jakob, Rentier
Lüdecke, Maria, verw. Superintendent
Neundorf, Friedrich, Eisenbahnkanzlist
Sehls, Gertrud, Verkäuferin

4. (E Didszun, Marie, verw. Töpfermeister, Danzigerstr 15)

Arlt, Margarete, Kind
Cierotzke, Leo, Schuhmachermeister
Ernst, August, Tischler
Goerke, Hedwig, Kontoristin
— Richard, Malermeister
Gronert, Helene, Buchhalterin
— Johanna, verw. Kreissekretär
Hennig, Wilhelmine, Witwe
Hindenburgspende, Sammelstelle
Dr. Hirsch, Alfred, Kandidat d. höh. Lehramtes
— Friedrich, Feldmagazindirektor a. D.
Krug, Theobald, Kgl. Oberbahnassistent a. D.
Kuhn, Marie, Köchin
Neitzel, Richard, Tischler
Treschanke, Reinhold, Präparand
Treß, Martha, verw. Rendant
v. Zelewski-Hackebeck, Maximilian

5. E Ruth, Carl, Glasermeister
Haupt, Amalie, verw. Prediger
Stankiewicz, Agnes, verw. Schneidermeister
Wojciechowska, Maria, Kontoristin
— Viktor, Kgl. Präparandenlehrer a. D.

6. E Bromberg, Franz, Bäckermeister, Dampfbäckerei
— Alfred, Konditor
Glonke, Josef, Laufbursche
Gurski, Franz, Arbeiter
Kallweit, Franz, Geselle
Reichel, Meta, Verkäuferin
— Olga, Verkäuferin
Schulz, Klara, Dienstmädchen
Unfrau, Hermann, Geselle

7. E May, Franz, Tischlermeister
Suß, Helene, Kinderfräulein
Ustarbowski, August, Tischlerlehrling

8. E Bahr, Ferdinand, pens. Eisenbahnvorsteher
Fischer, Artur, Kgl. Eisenbahnsekretär a. D.
Hannemann, Eduard, Schüler
Hartmann, Käthe, verw. Pfarrer
Hülsmann, Emilie, Dienstmädchen
Mühlradt, Lucie, Lehrerin a. D.
Procter, Frank, Regierungsbaumeister
Selle, Charlotte, Lehrerin
Wagner, Max, Kaufmann

10. E Pauckert, Hermann, Rentier
Richert, Lucie, Hausmädchen

11. (E Respondeck, Robert, Fleischermeister Danzigerstr. 3)
Dreyer, Otto, Tischler
— Paul, Schuhmachergeselle
Gehrmann, Eugen, Töpfer
Golkowski, Josef, Tischlergeselle
Klein, Franz, Schuhmachermeister
Liedtke, Franz, Arbeiter
Rumschinski, Anna, Arbeiterwitwe
Schier, Andreas, Tischler
Schröder, Agnes, Fräulein
v. Zelenski, Viktor, Kassenbote

12. (E Wietzke, B., Rentier, Gromschallee 2)
Bach, Ottilie, Aufwärterin
Bachmann, Selma, verw. Rentiere
Golldack, Johanna, Schneiderin
Hein, Auguste, Witwe
Kallenbach, Hedwig, verw. Rechtsanwalt
Lewerenz, Ernst, Kaiserl. Geh. Konstruktionssekretär i. R. M. A. Berlin
Michalik, Louise, verw. Pfarrer
Säuberlich, Marie, Buchhalterin
Schatz, Otto, Kaufmann
Wernicke, Paula, verw Rentmeister
Wienke, Hans, Rektor a. D.

13. (E Didszun, Marie, verw. Töpfermeister Danzigerstr. 15)
Kapitzki, Stefan, Invalide
Romahn, Jakobus, Arbeiter
— Marie, Hausmädchen

14. (E Wietzke, B., Rentner, Gromschallee 2)
Affeldt, Emma, Hausmädchen
Diegner, Bruno, Getreidekaufmann
Dykmann, Käthe, Frau
Erdmann, Arthur, Professor u. Hauptmann
Freytag, Ernst, Kupferschmied
Göldner, Alma, Stütze
Neumann, Erich, Rentier
Pfleger, Walter, Bankvorsteher
Schieferdecker, Frieda, verw. Schlachthofdirektor
Sepetonski, Emilie, Hausmädchen
Unbekannt, Herta, Pflegekind
Wehmer, Henny, Fräulein
Witt, Helene, Dienstmädchen
Woth, Anna, verw. Pfarrer

15. E Didszun, Marie, verw. Töpfermeister
— Bruno, Töpfermeister
Falz, Minna, Hausmädchen
Goert, Emma, Ww.
Last, Grete, Frau
Schubert, Benno, Mechaniker

16. E Lohauß, Meta, verw. Amtsvorsteher
Lohauß, Käte, Musiklehrerin

17. (E Didszun, Marie, verw. Tischlermeister Danzigerstr. 15)
Bielfeldt, Heinrich, Rent.
Borowitz, Anna, Dienstmädchen
Dau, Helene, Rentiere
Frowerk, Brunhilde, Fräulein
Heymann, Emma, Ww.
Klatt, Hildegard, Frl.
Wiens, Eugen, Rentier
Wisotzki, Florentine, Dienstmädchen

18. E Villa Charlotte, Bromberg, Marie verw. Beckermeister
Alberti, Maria, Bürohilfsarbeiterin

— Wladislawa, verw. Postmeister
Bromberg, Christel, Bürogehilfin
— Gertrud, Telefonistin
— Lotte, Buchhalterin
Eichstädt, Johanna, Klavierlehrerin
Foth, Maria, Rentiere
Krieger, Olga, Verw. Kaufmann
Schneler, Berta, Ww.
Zynda, Gustav, Lehrer a. D.

19. E Moschall, Josef, Architekt und Baugewerksmeister. ☞ 36
Adolph, Robert, Rentier
— Sophie, Rentiere
Ganz, Anna, Dienstmädchen
Gelhorn, Laura, verw. Kaufmann
— Margarete, Gesanglehrerin
Gräske, Lina, Dienstmädchen
Grooß, Rudolf, Rentner
— Therese, Fräulein
Harder, Gustav, Schneidergeselle
Hintzer, Hermann, Rentier
Hoffmann, Carl, Arbeiter
Klang, Marie Privatiere
Krause, Franziska, Köchin
— Ida, Dienstmädchen
Mattern, Anna, Rentiere
Schulze, Agnes, verw. Major
Schwoneck, Agnes, Köchin
Steinhagen, Gustav, Rentier
Stuttkowski, Grete, Köchin
Wohlert, Auguste, Stubenmädchen
Zobel, Klara, Stütze

20. E Fredrichs, Otto, Rentier. ☞ 323
Golla, Gertrud, Dienstmädchen
Kabus, Ida, Dienstmädchen
Schäffke, Martha, Wirtin

21. (E Lippke, Margarete, Frau Baugewerksmeister, Schulstr. 11)
Fucha, Minna, Hausmädchen
Güldenpfennig, Elisabeth, verw. Baurat
Hartmann, Hermann, Amtsgerichtsrat a. D.
Kirschling, Paul, Schuhmacher
Kling, Luise, Rentiere
v. Santen, Otto, Privatier
Schwarz, Theodor, Rechnungsrat
Sulewski, Maria, Dienstmädchen
Wischnewski, Anna, Dienstmädchen
Wedel, Clara, Bürovorsteherin
— Elise, Frau

24. E v. Diezelsky, Emily, verw. Rittergutsbes.
Badtke, Rosalie
v. Diezelsky, Oskar, Oberleutnant a. D.
Gockowski, Angelika, Stubenmädchen

25. (E Villa Marie, Wilm, Rosalie, Witwe, Danzigerstr. 31 b)
Baranowski, Marie, Witwe
Buschien, Hermann, Fleischermstr. ☞ 43
Enderweit, Luise, Geschäftsinhaberin. Abholestelle der Zoppoter Zeitung
Flohr, Karl, Leutnant
Haase, Antonie, Fräulein
v. Krahn, Adelheid, Fräulein
Landwirtschaftlicher Hausfrauenverein, Verkaufsstelle
Löwendrogerie (Besitzer Ammon) ☞ 356
Maschke, Martha, Lehrerwitwe
Milinski, Margarete, Verkäuferin
Speisiger, Konrad, Rentier
Teschke, Meta, verw. Holzkapitän
Thimm, Otto, Inspektor
Weidermann, Hugo, Ingenieur

25 b (E Wilm, Rosalie, Witwe, Danzigerstraße 31 b)
Bartels, Lisbeth, Frau
Ewerth, Hermann, Pfarrer, em.
Funk, August, Klempner
Hoge, Marie, Dienstmädchen
Horstmann, Else, Schülerin
Keup, Helene, verw. Gutsbesitzer
Kießner, Emilie, verw. Oberbahnassistent
Krutzikowsk, Otto, Schmied
Pohlmann, Stanislaus, Lehrer a. D.
Prochnow, Laura, verw. Schäfereidirektor
Schirmer, Luise, verw. Malermeister
Schirrmacher, Marie, verw. Rentier

27. (Villa Hohenstaufen, E Wilm Rosalie, Witwe, Danzigerstr. 31 b)
Brendel, Paul, Kaufmann. ☞ 326
Diffrich, Bertel, Frau
— Ludwich, Postmeister a. D.
Köpps, Elly, Helferin
Miotke, Julianna, Witwe
Puy, Eduard, Schneidermeister
Ragnit, Fritz, Kaufmann
Rogowska, Marta, Schneiderin
Rybitzki, Elisabeth, Bürogehilfin
— Johann, Prov. Wegemeister a. D.
Siewert, Agathe, verw. Postschaffner
Sonntag, Carl, Lehrer a. D.

28/30. (E Friedrichs, Otto, Rentier, Danzigerstraße 20)
Dawidowski, Leo, Kutscher
Görres, Felicitas, Arztin
Hornig, Kurt, Kaufmann
Klotz, Arthur, Monteur
Kroek, Emma, Dienstmädchen
Mroch, Adolf, Arbeiter
— Julius, Arbeiter
v. Ostrowski, Franz, Kurdirektor
Posenauer, Emil, Invalide
Surrek, Frieda, Dienstmädchen
Walter, Johann, Arbeiter

29. Villa Oranienburg, (E Wilm, Rosalie, Witwe, Danzigerstr. 31 b)
Bielfeldt, Emma, verw. Rentiere

Haeske, Gustav, Eisenbahnsekretär a. D., Rechnungsrat
Kurkowski, Anna, Stütze
Meier, Johannes, Professor Oberlehrer a. D.
Neydorff, Johannes, Kaufmann
Schultz, Friederike, verw. Gutsbesitzer
Szymanski, Anna, Bibliothekerin
— Johannes, Lehrer a. D.
Thomas, Ella, verw. Zahlmeister
Ziegner, Marie, Rentiere

31. Villa Emma, (E Wilm, Rosalie, Witwe, Danzigerstr. 31 b)
Bandel, Emil, Zollinspektor
Bieschke, Franz, Gärtnereiarbeiter
Pißowotzki, Ida, Verkäuferin
Plottke, Anna, Köchin
Senff, Adele, Fräulein
Siegmund, Gertrud, Büroassistentin
Steputat, Marie, Frau
Steputat, Paula, Frau

31 a (E Wilm, Rosalie, Witwe, Danzigerstr. 31 b)
Derengowski, Plarentia, Graue Schwester
Mann, Angelika, Graue Schwester
Scharafin, Aurelia, Graue Schwester

31 b. E Wilm, Rosalie, verw. Hausbesitzer
Goike, Julianna, Frl.
Gurski, Gertrud, Modistin
Hoellger, Anna, verw. Direktor
— Jutta, Krankenschwester
Klaschewski, Lucia, Dienstmädchen
Kraeuter, Bertha, Rentiere
Krueger, Bertha, verw. Gutsbesitzer
Meyer, Josefine, Schneiderin
Personke, August, Arbeiter
— Julianne, Witwe
Pick, Jakob, Rentier
Schröter, Helene, verw. Professor
Sommer, Anna, Rentiere
— Maria, Rentiera, Rentiere

32. (E Czarnecki, Kaufmann, Danzig)
Hube, Margarete, Frl.
Jeschke, Julianne, verw. Malermeister
Kuttny, Margarete, Schneiderin
— Paul, Maler
Lipski, Bernhard Kind
Olbrisch, Antonie, Kassiererin
Pioch, Helene, Putzarbeiterin
— Mathilde, Frau
Richert, Max, Speditionsexpedient
Schulz, Eduard, Zimmergeselle
Siech, Helene, verw. Kgl. Bahnmeister 1. Kl.
Staeck, Klara, Frl.
Weichbrodt, Maria, Frl.

33. Villa Robertsruh, E Landt, Robert Rent.
Arendt, Meta, Stubenmädchen
Döhring, Kurt, Schüler
Ehlert, Ernst, Dr., Pferdezuchtdirektor
Ehlert, Susanna, Rentiere
Engel, Emma, Dienstmädchen
Maszkowski, Kasimira, Köchin
Moreau, Karoline, Dienstmädchen
Schröter, Anna, Dienstmädchen

34. (E Czarnecki, Kaufmann, Danzig)
Eissing, Theodor, Rentier
Haese, Emma, Hausmädchen
José, Else, Frau Verwaltungsdirektor
Matschoß, Karl, Kaufmann
Meiszner, Frieda, Dienstmädchen
Münch, Adolf, Kaufmann
Podschus, August, Zollsekretär
Prodehl, Irma, Frau
Rohde, Anastasia, Dienstmädchen

35. E Krause, Otto, Rentier
Donst, Helene, Dienstmädchen
Falk, Anna, Kindergartenvorsteherin
Hintz, Mathilde, Köchin
Lahde, Albert, Schiffszimmermann
Zabel, Helmut, Zögling

36. (E Meyer, Klara, Frau Hausbesitzerin, Annenstr. 12)
Draeger, Anna, verw. Mühlenbesitzer
Dyck, Rosalie, Rentiere
Fromm, Martha, Stütze
Grove, Johanna, Rentiere
Heinick, Anna, Dienstmädchen
Heymann, Betty, Witwe
Karpinski, Elisabeth, Kassiererin
Karpinski, Luise, verw. Töpfermeister
Lehnert, Christiane, verw. Apotheker
Loebel, Max, techn. Oberbahnassistent
Loroff, Gertrud, Hausmädchen
Masur, Martha, Dienstmädchen
Ohl, Eugenie, Stickerin
Posanski, Martha, Köchin
Ruska, Max, Sekretär d. Kgl. Ansiedlungskommission
Schulz, Paul, Handlungsgehilfe
Schweichler, Minna, verw. Rechtsanwalt
Trimpler, Else, verw. Bankbeamter

37. Baugeschäft, (E Moschall, Josef, Architekt und Baugewerksmeister, Danzigerstr. 19)
Ptach, Johann, Arbeiter

38. (E. Meyer, Klara, Frau Hausbesitzerin, Annenstr. 12)
Brombach, Franz, Zollsekretär a. D.
Folger, Emi, Kind
Günther, Emma, Fräulein
— Linus, techn. Eisenbahnassistent
Haffke, Josefa, Hausmädchen
König, Emilie, verw. Kgl. Förster
Krüger, Marie, Rentiere
v. Paulitz, Albert, Kgl. Eisenbahnsekretär a. D.
Rasch, Lucie, verw. Oekonomierat
Schrödter, Elise, Rentiere

Plumbaum, Erna, Frau
Schaupeter, Eduard, Zimmermann
Schröder, Frau

40. (E Dost, Felix, Baugewerksmeister, Danzigerstr. 40 a)
Brookmann, Hans, Schüler
Bruche, Elise, verw. Apotheker
Budrisch, Anna, Dienstmädchen
Godath, Max, Oberdeckoffizier a. D
Lindenberg, Franz, Rentier
Lowien, Eva, verw. Staatsanwalt
Marung, Kurt, Oberlehrer
Melchior, Ella, Dienstmädchen
Metz, Herta, Fräulein
Wenzlow, Auguste, Frau
Weise, Auguste, verw. Rentiere
Moschall, Auguste, Rentiere
Rugenstein, Betty, verw. Rentiere

40 a E Dost, Felix, Baugewerksmeister
— Leopold, Maurer

40 b (E Dost, Felix, Baugewerksmeister, Danzigerstraße 40 a)
Ewertowski, Bonifazius, Gärtner
Anger, Franz, Maler
Bloedorn, August, Briefträger
— Emma, Nätherin
Hoffmann, Wilhelm, Tischler
Kaufmann, Karl, Glaser
Koy, Friedrich, Maurer
Prothmann, Josef, Tischler
Tarnowski, Hermann, Arbeiter

41. Villa Margot, E Katterfeldt, Elise, verw. Kaufmann
Lüdtke, Auguste, Rentiere
Kremser, Marie, Lehrerwitwe
Rother, Mathilde, verw. Pfarrer
— Maria, Rentiere
Bartels, David, Regierungssekretär a. D.
Figorra, Martha, Dienstmädchen
Trettin, Hans, Schüler

42/44. (E Baranowski, Felix, Danzig, Kasernenweg 3/4)
Ambrosius, Marie, Witwe
Dyring, Emilie, verw. Hilfspolizeibeamter
Fromm, Elise, Erzieherin a. D.
Hensel, Amalie, Fräulein
— Ernestine, Beamtenwitwe
Janke, Adolf, Kaufmann
Klinge, Julius, Rentier
Kramer, Johannes, pens. Lehrer
Raabe, Olga, Beamtenwitwe
Stockmann, Ferdinand, Töpfergeselle

43. (E Katterfeldt, Elise, verw. Kaufmann, Danzigerstr. 41)
Fowe, Margarete, Rentiere
Klatt, Grete, Stütze
Kirchner, Elisabeth, Witwe
Klatt, Heinrich, Oberpostschaffner
Kuhn, Emil, Schuhmachermeister
Kreikenbaum, Adolf, Arbeiter
Romeyke, Lina, verw. Kaufmann
Rühle, Gertrud, verw. Oberlehrer
— Magdalene, Lehrerin
Selignow, Klara, Frl.,
Wenzel, Gustav. Zuschneider

45. (E Katterfeldt, Elise, verw. Kaufmann, Danzigerstr. 41)
Milz, Friedrich, Kriegsinvalide, Abholestelle der „Zoppoter Zeitung"
Möwis, Emilie, Witwe
— Ernst, Friseur
Philipp, Anna, Klavierlehrerin
Stachowski, Franz, Friseurgehilfe
Wiebe, Ida, Rentiere
Zopke, Martha, Rentiere

46. (E Bastian, Amalie, Ww., Pommerschestraße 3)
Eichler, Ida, Kind
Gentzsch, Bruno, Kaufmann
— Emmy, Frl.
Grundt, Gustav, Kanzleisekretär a. D.
Neumann, Friedrich, Mühlenbauer
Tokarski, Klara, Dienstmädchen

47. (E Vaterländ. Frauenverein), Altenheim
Beckauer, Marie, Malerfrau
Bluhm. Mathilde, Diakonisse
Borgmann, August, Arbeiter
Buchnowski, Henriette, Ortsarme
Czarnecki, Marie, Witwe
Domke, Emma, Ortsarme
Eich, Luise, verw. Irrenanstaltsaufseher
Ewertowski, Marie, Arbeiterwitwe
Friedrich, Selma, Ortsarme
v. Gowinski, Helene, Privatiere
Grönkowski, Johann, Arbeiter
Groth, Malwine, Ortsarme
Haß, Margarete, Krankenpflegerin
Hannemann, Helene, Ortsarme
Hennig, Wilhelmine, Hausmädchen
Herbig, Ottilie, verw. Chausseeaufseher
Kremulat, Amatie, Rentenempfängerin
Liebenau, Hedwig, Krankenpflegerin
Lindner, Marie Rentenempfängerin
Mentz, Hulda, Privatiere
Meyser, Karoline, Privatiere
Kaminski, Karl, Rentenempfänger
Karsten, Auguste, Rentenempfängerin
Konopatzki, Amalie, Stubenmädchen
Kruschewski, Susanna, Ortsarme
Plagge, Bertha, verw. Porträtmaler
Plottke, Bernhard, Arbeiter
Potrykus, Marianna, Rentenempfängerin
Rehberg, Else, Privatiere
Reinert, Elise, verw. Ansied.-Komm.-Sekret.
Ruckstinat, Wilhelmine, Rentenempfängerin
Rittmeister Thekla, Rentiere
Saemann, Marie, verw. Bauinspektor
Skomrock, Marie, verw. Inspektor
Spink, Auguste, Rentenempfängerin

Scheffner, Karl, Arbeiter
Schmidt, Emma, verw. Magazinverwalter
— Laura, Rentiere
Schramm, Helene, Diakonisse
Stange, Anna, verw Eisenbahndirektor
Strohmenger, Julie, verw. Oberpostsekretär a. D.
Tabbert, Frida, Stütze
Timm, Helene, Rentenempfängerin
Wermbter, Emma, Privatiere
Minna, Privatiere
Wunderlich, Henriette, Privatiere
Ziemssen, Rosa, Rentiere

48. (E Behrend, Julius, Hausbesitzer, Beerenstraße 7)
Eichholz, Marie, Rentiere
Kayßer, Helene, verw. Rentiere
Klages, Auguste, Hausdame
Krause, Frida, Fränlein
Langkowski, Minna, Dienstmädchen

49. (E Stadtgemeinde)
Romeike, Margarete, Frau
Schmidt, Marta, Kastellanin

50/52. Villa Waldschlößchen, (E Knaak, Zimmermeister, Oliva)
Dr. Böttcher, Curt, Stabsapotheker
Draws, Fritz, Arbeiter
Fischer, Else, Frau
— Sophie, Stenotypistin
Lukowski, Margarete, Telefonistin
Rehberg, Else, Kind
Uebersohn, Walter, Kind

51. (E Stadtgemeinde)
Kops, Margarete, Kontoristin
Perling, Otto, Gärtner

53. E Kübart, Eduard, sen., Hausbesitzer
Jutazenka, Meta, Hausmädchen
Kirchner, Wilhelm, Kaufmann
Klein, Wilhelmine, Aufwärterin
Lehnert, Johanna, Dienstmädchen
Lockmanu, Richard, Oberstleutnant
Neitzel, Helene, verw. Missionar
Pfau, Magdalene, Verkäuferin
Salomo, Gotthold, Telegraphist a. D.
Steputat, Auguste, Geschäftsinhaberin
Stoermer. Ida, Rentiere
Warneck, Louis, Kaufmann
Zander, Malwine, Aufwärterin

54. E Petermann, Ferdinand, Hausbesitzer
Janzen, Mathilde, verw. Landwirt
Ritt, Paul, Polizei-Sergeant
Wurm, August, Zollassistent a. D.

55. E Kübart, Eduard, Kaufmann
Gehrmann, Gertrud, Hausmädchen
Müller, Heinrich, Kgl. Eisenb.-Assistent a. D.
Schardin, Emilie, Gärtnerwitwe
— Hermann, Schreiber
Schellhammer, Helene, Kontoristin
Zaunert, Anton, Rechnungsrat

56. (E Petermann, Ferdinand, Rentier, Danzigerstraße 54)
Auernhammer, Oskar, Pastor a. D.
Bach, Klara, Dienstmädchen
Engel, Klara, Hausmädchen
Rindfleisch, Klara-Käte, verw. Pfarrer
— Magdalene, Fräulein
Unterlauf, Helene, Rentiere
Wahrenberg, Auguste, verw. Hegemeister

57. Ewald, Henriette, verw. Kaufmann
Volkmann, Rudolf, Polizeisergeant

58. (E Dr. v. Wiecki, Oberlehrer, Bromberg Elisabethstr. 48)
Gombiewski, Franziska, Dienstmädchen
Neufeld, Justine, Privatiere
Quade, Hedwig, Rentiere
Schill, Marie, Hausmädchen
Stoermer, Otto, Rentier
Wundsch, Luise, Klavierlehrerin

59. (E Grünholz, Kaufmann, Wilhelmstr. 4)
Buße, August, Hofmeister
Dr. Giese, Paul, Professor, Oberlehrer a. D.
Latz, Gertrud, Frau
Munther, Ernst, Seminardirektor a. D.
Plep, Marie, Hausmädchen
Saß, Klara, Rentnerin
Schwidrowski, Marie, Dienstmädchen

60. Villa Diana, E Becker, Wilhelmine Rentiere
Ganglin, Georg, Landwirt
Gritzuhn, Elise, Privatiere
Kelsch, Lydia, Stütze
Lentz, Ernst, Professor a. D.

61/63. (E Kirsch, Baumeister, Langfuhr, Jäschkentalerweg 33 b)
Belau, Marta, Rentiere
Daniels, Hermann, Privatier
Fehlhaber, Wilhelm, Zimmermeister
Kreft, Maria, Fräulein
Przywera, Apollonia, Witwe
Schink, Herta, Kind
Schröder, Anna, Plätterin
Saretzki, Ernst, Schuhmachermeister
Stoboy, Max, Bankbeamter
Stolz, Bally, Frau
Wagner, Johanna, Rentnerin
Wussow, Johannes, Oberzollsekretär
— Rudolf, Hauptlehrer a. D.

62. Villa Luise, (E Boche, Rendant, z. Sokolno in Polen)
Haßler, Kamill, Musketier
Minzloff, Marta, verw. Apotheker
Pleger, Ida, Stütze
Roloff, Gustav, Major z. D.
Schmidt, Martha, Dienstmädchen

62 a. (E Boche, Rendant, z. Z. Sokolno in Polen)
Groll, Karl, Bauunternehmer
— Meta, Musiklehrerin
Kroll, Käte, Musiklehrerin

64. (E Geschwister Jänzen, Bismarckstr. 6)
Reichel, Paul, Rentier

65. (E Witt, Marie, Lehrerin, Bromberg, Gammstr. 8/9)
Marschalkowski, Paul, Arbeiter
Schumann, Anna, verw. Professor
Smugai, Pauline, Hausmädchen
Witt, Marie, verw. Schulrat

66. E Schultz, Robert, Handelsgärtner
Eichmann, Grete, Hausmädchen
Landeck, Hermann, Oberst
Sashack, Marie, Witwe
Stobbe, Herta, Frau

67. E Foth, Joseph, Bäckermeister
Baarts, Otto, Pensionär
Behrendt, Rudolf, Kanzleibeamter
Flißakowski, Marie, Dienstmädchen
Gohrband, Hermann, Bäckerlehrling
Goralski, Anton, Tischler
Hagenah, Heinrich, Koch
Heberlein, Max, Hilfsweichensteller
Kreikenbaum, Marta, Witwe
Nipkow, Adeline, Privatiere
— Berta, Privatiere
— Paul, Privatier
Prochowski, Franziska, verw. Bäckermeister
Rosentreter, Eugen, Apotheker
Ruttkowski, Anna, Dienstmädchen
Stiller, Gerhard, Bäckerlehrling
Streich, Fritz, Fleischer
von Zitzewitz, Marie, Witwe
Zuch, Paul, Bäckerlehrling

68. Villa Vineta, E von Schroetter, Hans, Rentier
Badtke, Agnes, Dienstmädchen

69. (E Frieböse, Reinhold, Tischlermeister, Danzigerstr. 69 a)
Berger, Emma, verw. Kgl. Bahnmeister
Kallinowsky, Martha, verw. Pfarrer
Mantkowski, Eva, Witwe
Mantkowski, Klara, Platterin

69 a. E Frieböse, Reinhold, Tischlermeister
König, Anna, verw. Gerichtssekretär
Pleetz, Anna, Rentiere

70. (E Wollermann, Theodor, Rechnungsrat, Schulstr. 16)
Deinert, Max, Rentier
Engelsleben, Franz, Rechnungsrat
— Helene, Rentiere
Farenthold, Johanna, Frl.
Fuhrmann, Maria, Haushälterin
Glaß, Anna, Haushälterin
Monitz, Minna, Hausmädchen
Neukirch, Lucie, Frau Kaufmann
Rosenberger, Hermann, Kgl. Distriktskommissar a. D., Polizeirat
Schoske, August, Telegraphenarbeiter
Wohlt, Emma, Bürogehilfin

70 a. (E Wollermann, Theodor, Rechnungsrat Schulstr. 16)
Buß, Julie, Wirtin
Domanowski, Kurt, Elektriker
Fiedler, Anna, verw Gutsadministrator
Galli, Georg, Rentier
Hodam, Ida, verw. Rentiere
Krause, Otto, Handlungsgehilfe
Lougear, Adalbert, Rektor a. D.
Mooz, Ludwig, Oberapotheker
Sommerfeld, Marie, verw. Werftbeamter
— Gabriele, Buchhalterin
— Elisabeth, Kontoristin
Weidkuhn, Daniel, Prediger

72. (E Buhrke, Fritz, Holz- und Kohlenhändler, Danzigerstr. 73)
Junski, Gertrud, Dienstmädchen
König, Selma, verw. Feuerwerksmajor
Liebenow, Wilhelm, Eisenbahngehilfe a. D.
Poeggel, Karl, Werftbuchführer
Schulz, Gustav, Rentier
Wölm, Hugo, Bernsteindrechsler

73. E Buhrke, Fritz, Holz- und Kohlenhändler
Preuß, Wilhelmine, Rentenempfängerin
Riedel, Theodor, Lehrer
Scheffler, Albert, Lehrer a. D.

74. Villa Antonie. (E Quednau, Gertrud, Rentiere, Langfuhr, Heiligenbrunnerweg 22 a)
Arendt, Marie, Dienstmädchen
Bahrendt, Johannes, Kaufmann, (Danzig, Steindamm 9)
Konsumenten-Schutzverband, Geschäftsstelle
Pielowski, Cecilie, Kinderfräulein
Senff, Walter, Kaufmann

75. (E Pilz, Fabrikbesitzer, Langfuhr, Hauptstraße 130)
Brock, Maria, Nähterin
Cunitz, Ludwig, Oberbahnassistent a. D.
Horn, Ernestine, Gärtnerwitwe
— Rudolf, Tonkünstler
Liedtke, Wilhelm, Rentier
Salewsky, Johann, Rentier
Thieme, Johannes, Oberbuchhalter
Thimm, Rudolf, Gerichtskanzlist
Timm, Paul, Oberpostsekretär
Wiedenhöft, Franz, Eisenbahnassistent a. D.

75 a. E Großkopf, Oskar, Kaufmann
Böttcher, Rudolf, Kaufmann

Kiselowsky, Franz, Rechnungsrat
Köller, Selma, Frl.
Krüger, Helene, verw. Baumeister
Meißler, Ida, Dienstmädchen
Schröder, Elise, Frl.
— Friedrich, Rechnungsrat
Vergien, Karl, Lehrling
Wnendt, Gertrud, verw. Kaufmann

76. Villa Sophie. E Sontowsky, Gustav, Badesekretär
Fehlauer, Emma, Dienstmädchen
Firch, Willy, Schüler
Guse, Marie, Rentiere
Herzberg, Karl, Stadtrat a. D.
Kautel, Artur, Kaufmann
Matz, Helene, Dienstmädchen
Pieske, Hulda, Dienstmädchen
Roman, Klara, Dienstmädchen
Scharf, Bertha, verw. Regierungshauptkassenbuchhalter
Urbat, Auguste, Frl. Privatiere
Willumeit, Friedrich, Kgl. Schutzmann a. D.
Zilz, Ottilie, Fräulein

76 a. (E Sontowsky, Gustav, Badesekretär, Danzigerstr. 76)
Köhler, Bernhardine, Witwe
Meyer, Christian, Privatier
Riewoldt, Franz, Stationsschaffner
Sawusch, Hermine, Witwe
Wagner, Johann, Rottenführer

76 b. (E Sontowsky, Gustav, Badesekretär, Danzigerstr. 76)
Meyer, Berta, Nähterin
Vergien, Max, Zimmerer

77/79. E Schulz, Walter, Baugewerksmeister

78. E Reichert, Gustav, Tischlermeister
Audehm, Eduard, Tischler
Blank, Auguste, Rentenempfängerin
Cunitz, Arthur, Büroangestellter
Hinz, Wilhelmine, verw. Stadtgärtner
Korda, Anna, Dienstmädchen
Preuß, Christine, Briefträgerwitwe
— Ida, Nähterin
Steinke, Otto, Arbeiter

78 a. (E Reichert, Gustav, Tischlermeister, Danzigerstraße 78)
Köhler, Leo, Tischler
Krause, Klara, Schneiderin
Loeffelbein, Johanna, Privatiere
Monitz, Anna, Arbeiterin
Pettke, August, Postschaffner
Plottka, August, Kgl. Weichensteller
Schultze, Ottilie, Bankbeamtenwitwe
Worm, Johanna, Privatiere

78 b. (E Reichert, Gustav, Tischlermeister, Danzigerstr. 78)
Harries, Auguste, Böttchermeisterwitwe
Hirt, Michael, Rentenempfänger
Kreft, Franz, Arbeiter
Wiese, Ernst, Lehrer a. D.
— Malwine, Witwe

81. E Bakszas Michael, Drechslermeister
Großkopf, Wilhelmine, verw. Bahnmeister
Krause, Paul, Arbeiter

83. (E Eisenbahnverwaltung)
Gorse, Walter, Stellwerkschlosser
Gröning, Johannes, Stationsschaffner
Nickel, Sophie, Kontoristin
Waskow, Charlotte, Pflegerin
— Gustav, Eisenbahngehilfe
— Franz, Kellner
Wendt, Hermannn, Weichensteller

83 a. (E Eisenbahnverwaltung)
Böhlke, Hermann, Eisenbahnarbeiter
Hahn, Jakob, Arbeiter
Hebel, Ida, Stenotypistin
Jabs, Emil, Bahnarbeiter
Kaczykowski, Ignatz Steinsetzer
Nick, Auguste, Witwe
Schröder, Theodor, Schrankenwärter
Teidel, Karl, Arbeiter
Tuchlinski, Franz, Arbeiter

84. (E Bakszas, Michael, Drechslermeister, Danzigerstr. 81)
Beyer, Emil, Arbeiter
Brzeske, Johann, Arbeiter
Cyperski, Josef, Arbeiter
— Paul, Arbeiter
Hirt, Michael, Arbeiter
Hoffmeyer, Eduard, Arbeiter
Kreikenbaum, Adolf, Arbeiter
Labandt, Johannes, Arbeiter
Müller, Albert, Arbeiter
Thonert, Otto, Arbeiter
Wenzel, Hugo, Arbeiter
Witt, Adolf, Zimmerpolier
— Ludwig, Arbeiter

85. E Eisenbahnverwaltung
Ebertowski, Wilhelm, Eisenbahn-Assistent
Rebischke, Friedrich, Oberbahnassistent

86/88. Villa „Heidebergschlößchen", E Goers, Max, Gutsbesitzer
von Below, Viktor, Rentier
Lickfett, Oskar, Privatier
Maßmann, Hedwig, verw. Gerichtsassistent
Salewski, Friedrich, Rentier

87. (E Eisenbahnverwaltung)
89. (E Renz, Paul, Baugewerksmeister, Pommerscheestr. 28)
Rasedy, Agnes, verw. Gutsbesitzer
Reidhardt, Johann, Arbeiter
— Paul, Magistrats-Assistent
Fenski, Anna, Fräulein

Fenski, Ernst, Rentier
Groneberg, Auguste, Witwe
Hantel, Johanna, verw. Kaufmann
Rink, Edwin, Buchhalter
— Richard, Privatier
Schubert, Oskar, Kaufmann, ☞ 224, Abholestelle der Zoppoter Zeitung
Sylwestrowicz, Max, Amtsgerichtssekretär

3. (E Thiel, F., A., Klempnermeister, Danzig, Langgarten 95)
Bielawa, Theophiel, Arbeiter
Haeske, Johann, Arbeiter
Krzeminski, Johann, Buchbinder
Lemke, Elisabeth, Hausmädchen
Marschalkowski, Marta, Schneiderin
Pettke, Rosalie, Witwe
Rusch, Julianna, Rentnerin
Sengstock, Elisabeth, Arbeiterin
Zielinski, Leo, Schüler

4. E Lieske, Josef, Stellmachermeister
Elwart, Anton, Arbeiter
9 Jablonski, Anna, Witwe
Kohnke, Marta, Aufwärterin
Konkel, Elisabeth, Dienstmädchen
Krause, Franz, Arbeiter
Tempski, Bernhardine, Witwe

94a. (E Lieske, Josef, Stellmacher, Danzigerstraße 94)
Elwart, Emilie, Witwe
Grenkowitz, Alfons, Schüler
Gutmann, August, Arbeiter
Jablonski, Josef, Arbeiter
Jakubowski, Josef, Arbeiter
Jaskulski, Josef, Arbeiter
— Josef, Seefahrer
— Maria, Schneiderin
Kuptz, Karoline, Witwe
Matejewski, Leo, Arbeiter

96. (E Tabbert'sche Erben, Vertreter Tischlermeister Friedhöfe, Danzigerstraße 71)
Baecker, Franz, Schiffbauer
Blaschkowski, Johann, Dachdeckermeister
Brockmeier, Friedrich, Maler
Groth, Josef, Arbeiter
Grubba, Helene, Witwe
Hahn, Marie, Arbeiterin
Heckendorf, Johann, Kutscher
Kühn, Paul, Schweizer
Kuptz, Johann, Arbeiter
Lohrenz, Emil, Bahnarbeiter
Meißner, Friedrich, Arbeiter
Pionke, Johann, Arbeiter
— Peter, Heizer
Röbke, Cecilie, Frau
Scharfschwert, August, Bäckergeselle
Schibrowski, Hellmut, Kaufmann
Selinski, Paul, Arbeiter
Selke, Paul, Arbeiter
Zegke, Paul, Arbeiter
Zmudzinski, Elisabeth, Witwe
— Franziska, Dienstmädchen

98. (E Tabbert'sche Erben, Vertreter Friedhöfe, Tischlermeister)
Groth, Valentin, Arbeiter
Golland, Franz, Arbeiter
Klecha, Martha, Witwe
Koy, Marie, Witwe
Kreikenbaum, Eduard, Arbeiter
Pallasch, Franz, Kutscher
Spaluch, Albert, Arbeiter

100. (E Tabbert'sche Erben, Vertreter Tischlermeister Friedhöfe, Danzigerstr. 71
Besewski, Elisabeth, Witwe
— Franz, Arbeiter
Haske, Auguste, Witwe
Kreft, Johann, Arbeiter
Müller, Robert, Maurergeselle
Premke, Julianna, Witwe
Thiel, Paul, Arbeiter
Zelljan, Elisabeth, Frl.
Zerotzki, Teophil, Arbeiter

101. E Ellwardt, Johannes, Bauunternehmer
Behnke, Paul, Arbeiter
Jaruszewski, Mathilde, Frau
Jaskulski, Josef, Arbeiter
Krause, Pauline, Witwe
— Pauline, Hausmädchen
März, Hermann, Eisenbahner
Schmidtke, Johannes, Maurer

102. E Molkereigenossenschaft Zoppot, Geschäftsstelle Danzigerstr. 102
Gottke, Gustav, Hofverwalter
Gredzialski, Frida, Frau

103. (E Ellwardt, Johannes, Bauunternehmer, Danzigerstr. 101)
Blum, Richard, Arbeiter
Czoski, Paul, Zimmergeselle
Döring, Johann, Arbeiter
Gora, Adolf, Arbeiter
Jaskulski, Martha, Witwe
Lippke, Wilhelmine, Witwe
Nowoczin, Johann, Arbeiter
Stubba, August, Maurergeselle

106. E Müller, Bernhard, Bildhauer, ☞ 258
Böttcher, Anna, Witwe
— Maria, Verkäuferin
Detschke, Agnes, Frau
Hewelt, Theodor, Bahnwärter
Kasper, Max, Gipsarbeiter
Labudda, Gertrud, Dienstmädchen
Neumeister, Karl, Kaufmann, ☞ 258
— Marie, verw. Geh. Kanzleisekretär
Reikowski, Valentin, Invalide
Torunski, Johann, Wächter
Walter, Hermann, Holzbildhauer

110/112. (E Meyer & Gelhorn, Danzig)

110. Turczyk, Johann, Arbeiter

111. (E Suhr, Johann, Bauunternehmer, Danzigerstr. 117)
Bieschke, Friedrich, Stukkateur
— Heinrich, Bahnwärter
Bottin, Hermann, Weichensteller
Darga, Johann, Veteran
Dombke, Adalbert, Schuhmacher
Gillmeister, Johann, Werftarbeiter
Hebel, Sophie, verw. Eigentümer
Huß, Albert, Hilfsweichensteller
Kutowski, Franziska, Nähterin
— Johann, Arbeiter
Plomin, August, Arbeiter
Scheffner, August, Arbeiter
Schlottag, Paul, Hilfsrangierführer
Schmidt, Julian, Kaufmann
Schulz, Friedrich, Maler

114. (E Meyer & Gelhorn, Danzig, Langenmarkt)
Lietz, Frieda, Handelslehrerin
— Julius, Kaufmann und Fabrikant, ☎ 191

116. E Regehr, Walter, Kaufmann
Bergmann, Pauline, Witwe
Chmielewski, Josef, Arbeiter
Hetmanski, Alice, Kind
Jarzembinski, Franz, Arbeiter
Kern, Viktor, Invalide
Kreft, Anna, Arbeiterwitwe
Mierski, Jakob, Arbeiter
Müller, Josef, Arbeiter
Pappenguth, Josef, Maurer
Strezebilinski, Josef, Arbeiter
Turowski, Adam, Tischler

117. E Suhr, Johann, Bauunternehmer
Blum, Julius, Schlosser
Felski, Klara, Witwe
Grzenia, Paul, Töpfergeselle
Kaszubowski, Rosalie, Aufwärterin
Kather, Josef, Schuhmacher
Kutowski, Monika, Kind
Marschall, Martin, Arbeiter
Oberzig, Gustav, Maurer
Omnischinski, Albert, Klempner
Voß, Franz, Invalide

119. (E Reinke, Albert, Schmiedemeister, Danzigerstr. 121)
Marschallkowski, Anton, Kutscher

121. E Reinke, Albert, Schmiedemeister
Bonikowski, Emil, Maurer
— Johannes, Maurer
Darga, Bernhard, Arbeiter
Dopke, Marie, Kind
Groth, Johann, Arbeiter
Hebel, August, Arbeiter
Lelleck, Franz, Arbeiter
Manschotta, Josef, Arbeiter
— Rosalie, Witwe
Nikelski, Anton, Arbeiter
Nißen, Dora, Kind
Swiczkowski, Elisabeth, Witwe

122. (E Suhr, Johann, Bauunternehmer, Danzigerstr. 117)
Fellmann, Georg, Bildhauergehilfe
Fröhlich, Gustav, Maurer
Gillmann, Ewald, Kaufmann
Konkol, Aloysius, Stationsschaffner
Radtke, Bruno, Kellnerlehrling
Schaupeter, Eduard, Maschinist
Schreiber, Emil, Tischler
Schudeiske, Klara, Witwe
— Erich, Kaufmann
Schulz, Marie, Frl.
— Therese, Witwe
Weiß, Pauline, Frl.
Wienert, August, Gärtner
Wollmann, Hulda, verw. Maurermeister

123. (E Witt, Julius, Orgelbauer, Danzig, Gr. Allee 20
Bach, Julianna, Arbeiterin
Bieschke, Johann, Maurergeselle
Bohnenberg, Hugo, Kellner
Hüttel, Walli, Kind
Kaletha, August, Tischler
Keller, Heinrich, Obersignalgast
Kort, Wilhelm, Arbeiter
Liß, Friedrich, Invalide
Michalowski, Johann, Schuhmacher
— Max, Schuhmacher
Müller, Rudolf, Maurer
Petsch, Anastasia, Dienstmädchen
Schmidtke, Emilie, Köchin
Schulz, Karl, Tischler
— Willi, Arbeiter
Wichert, Karl, Arbeiter

125. (E Witt, Julius, Orgelbauer, Danzig, Gr. Allee 20
Budnik, August, Arbeiter
Deyke, Johann, Arbeiter
Grzenkowski, Katharina, Witwe
Hallmann, August, Arbeiter
Haske, Franziska, Dienstmädchen
— Franz, Arbeiter
Marcheion, Marianna, Witwe
Pienschke, Martin, Arbeiter
Rusch, Julius, Arbeiter
Schimikowski, Franz, Zimmerer
Schröder, August, Invalide
— Paul, Invalide
Schweda, Aldrecht, Arbeiter
Walter, Franz, Gepäckträger

127. (E Kellermann, Ingenieur, Victoriastr. 7)
Bialke, Anna, Lehrfräulein
— Paul, Arbeiter
Bieschke, Josef, Arbeiter
Brackmann, Emil, Reisender
Grzenia, Franz, Dienstmann
Hirsch, Grete, Schülerin
Hirth, Josef, Arbeiter
Jablonski, Heinrich, Maurer

Jaskulski, Paul, Arbeiter
Kuptz, Anna, Plätterin
— Helene, Schneiderin
— Josef, Arbeiter
Kwiatkowski, Franz, Arbeiter
Masch, Marianne, Rentenempfängerin
Mionskowski, Florian, Schuhmacher
Ostrowski, Elisabeth, Aufwärterin
Pinski, Hermann, Invalide
Pokriefke, Rudolf, Milchhändler
Potrikus, Josef, Arbeiter
Preuß, Louise, Witwe
Schmult, Julianna, Witwe
Wessolowski, Franz, Kaufmann
Wogatzki, Julianna, Witwe

129. (E Schüle, Rentier, Heinrichsallee 11)
Bastubke, Johann, Fuhrhalter
Bieschke, Heinrich, Maurer
Gelinski, Marie, Witwe
Growe, Ida, Witwe
Harder, Luise, Witwe
Herrmann, Emil, Friseur
Hoffmann, George, Maler
Jelinski, Valerian, Knecht
Kantschewski, Maria, Frau
Lehmann, Horst, Kind
Löschmann, Gertrud, Dienstmädchen
— Robert, Arbeiter
Meske, Wanda, Kind
Milewczick, Paul, Fleischermeister
Müller, Charlotte, Filialleilerin
Paulus, Helene, Kind
Plenikowski, Jakob, Arbeiter
Schimanski, Klara, Dienstmädchen
Stiem, Elisabeth, Kind

130. (E Küchler, Hulda, Frau, Danzig, Bleihof 5)
Bach, Margarete, Arbeiterwitwe
Grünholz, Anton, Rentenempfänger
Hallmann, Arthur, Arbeiter
Jantowski, Martha, Aufwärterin
Knops, Marta, Frau
Plomin, Johann, Arbeiter
Schimanski, Johann, Arbeiter
Topel, Julius, Arbeiter

131. (E Jankowski, Rudolf, Kaufmann, Wilhelmstraße 24)
Loepke, Gustav, Schiffsführer

131 a. (E Jankowski, Rudolf, Kaufmann, Wilhelmstraße 24)
Busse, Paul, Arbeiter
Dibowski, Marie, Waschfrau
Klawon, Ernst, Kind
Kutowski, Paul, Zimmermann
Senger, Franz, Arbeiter

132. (E Küchler, Hulda, Frau, Danzig, Bleihof 5)
Gesella, Anna, Witwe
Hurwig, Helene, Wirtin
Konkel, Antonie, Arbeiterin
Lipkowski, Anna, Fräulein
Ludwig, Rudolf, Bäckergeselle
Marschall, Franz, Arbeiter
Müller, Johann, Fleischermeister
Teßmer, Johann, Arbeiter
Wangler, August, Rentenempfänger

133. (E Gocke, Daniel, Bäckermeister, Danzigerstraße 135)
Makurat, Leo, Arbeiter
Maltz, Paul, Malergehilfe
Maser, Karl, Schuhmacher
Preuß, Otto, Arbeiter
Richert, Auguste, Witwe
Schimikowski, Martha, Dienstmädchen
Schimmikowski, Marianna, Witwe

133 a. (E Goike, Daniel, Bäckermeister, Danzigerstraße 135)
Rathenow, Johann, Arbeiter

134. (E Scheffler, Richard, Eigentümer, Danzigerstraße 136)
Liedtke, Otto, Arbeiter
Plenikowski, Bernhard, Arbeiter
Scheffler, Albert, Kaufmann
Tessmer, Johann, Kind

135. E Goike, Daniel, Bäckermeister

136. Villa Frida. E Scheffler, Richard, Eigentümer
Liedtke, Anna, Dienstmädchen

137. E Preuß, Johann, Maurerpolier
Czarnetzki, Viktor, Maurergeselle
Jablonski, Stefan, Schüler
Pianowski, Eduard, Arbeiter
Schmidtke, Paul, Maurergeselle
Ziemann, Julius, Arbeiter

138. E Amos, Albert, Fleischermeister
Amos, Bernhard, Fleischer
Ließke, Otto, Schüler
Tokarski, Valentin, Invalide
Wenzel, Berta, Frau

140/142. (E Richter, Max, Bahnspediteur, Schäferstr. 21)
Grönkowski, Fritz, Hofmeister
Nitsch, Rudolf, Invalide
Stegmann, Wilhelm, Seefahrer
Warkentin, Johannes, Gärtner

141. E Görtz, Johann, Eigentümer
Nikoleizig, Ernst, Arbeiter
Plomin, Franz, Maler
Pollakowski, Paul, Arbeiter
Trowski, Franz, Arbeiter

143. (E Görtz, Johann, Eigentümer, Danzigerstraße 141)
Hilla, Helene, Witwe
Kaufmann, Ernst, Klempner

Przynitzki, Johann, Arbeiter
Schmidtke, Franz, Maler
Sänger, Johann, Arbeiter
— Johannes, Arbeiter
Weßerling, Antonie, Witwe

144. E Hantel, Wilhelmine, verw. Besitzer
Schwarz, Karl, Kaufmann

144a. (E Hantel, Wilhelmine, verw. Besitzer, Danzigerstraße 144)
Stenzel, Anna, Witwe

144b. (E Hantel, Wilhelmine, verw. Besitzer, Danzigerstraße 144)
Labudda, Johannes, Zimmergeselle
Mielke, Margarete, Witwe

145. (E Wittstock, Ludwig, Eigentümer, Danzigerstraße 164)
Grabinski, Antonie, Arbeiterwitwe
Grönke, Johann, Arbeiter
Heimowski, August, Händler
Kaletha, Luise, Tischlerwitwe
Klebba, Franz, Invalide
— Johann, Arbeiter
Koß, Anton, Arbeiter
— Josef, Arbeiter
Lehmann, Johann, Schuhmacher
Lingnau, Anna, Frl.
Malz, Anna, Hausmädchen
— Julianna, Witwe
Plichta, Anastasia, Witwe
Pokriefke, Franz, Arbeiter
Schmidtke, Berta, Witwe
Skibowski, Johann, Arbeiter
— Klara, Dienstmädchen
Smolinski, Julius, Maurer
Totzki, Theodor, Arbeiter

146. (E Hantel, Wilhelmine, verw. Besitzer, Danzigerstraße 144)
Ackert, Johann, Invalide
Borchardt, August, Arbeiter
Brusberg, Rosalie, Witwe
Hempel, Ludwig, Arbeiter
Kandziorra, Ferdinand, Arbeiter
v. Malleck, Josef, Arbeiter
Tegström, Jonas, Arbeiter
Teßmer, Franz, Arbeiter

148. E Ruchniewitz, Basilius, Fleischermeister
Bach, Marianne, Witwe
Kalinowski, Lucie, Frau
Mierski, Johann, Tischler
Paschke, August, Arbeiter
Pekoch, Heinrich, Arbeiter
Schlesinski, Anna, Witwe
— Leo, Kutscher
Wittstock, Paul, Arbeiter

150. E Wunderlich, Albert, Gärtnereibesitzer
Wende, Julius, Maurer

152. (E Thiel, Henriette, Hauseigentümerin, Danzigerstr. 154a)
Beck, Johann, Arbeiter
Mossa, August, Arbeiter
Odwald, Franz, Arbeiter
Samp, Michael, Arbeiter
Schimikowski, Johann, Maurer

153. (E Kupperschmitt, Katharina, Frl., Wilhelmstraße 47)
Bigus, Johann, Maurer
Fobke, Albert, Arbeiter
Hirsch, Franz, Arbeiter
Jankowski, Johann, Rentenempfänger
Klawikowski, Leopold, Zimmergeselle
Koß, Marianna, Witwe
Pusdrofski, Franz, Arbeiter
Rowinas, Ignatz, Arbeiter
— Rosalie, Witwe
Sorn, Johann, Invalide
Wollschon, Luise, Frau

153a. (E Kupperschmitt, Katharina, Frl., Wilhelmstraße 47)
Behnke, Anton, Arbeiter
— Luise, Witwe
Subkowski, Michael, Zimmergeselle
Weichbrodt, Anton, Arbeiter

53b. (E Kupperschmitt, Katharina, Frl., Wilhelmstraße 47)
Burkowski, Johann, Arbeiter
Klein, Franz, Gasanstaltsarbeiter
Kreikenbaum, Josef, Kind
Kroll, Wilhelmine, Witwe
Limberg, Josefine, Witwe
Pohnke, Rudolf, Maurer
Pusdrowski, Franz, Arbeiter

154. E Thiel, Henriette, Hausbesitzerin
Jaschinski, Josef, Arbeiter
Klein, Martha, Witwe
Kuschnitzki, Eugen, Schüler
Liedtke, Marie, Witwe
Patock, Elisabeth, Frau
Pigus, Franz, Arbeiter
Schmult, Ferdinand, Arbeiter
Skibowski, Andreas, Arbeiter
Zelewski, Karl, Arbeiter

154b. (E Thiel, Henriette, Hausbesitzerin, Danzigerstr. 154)
Formell, Marie, Witwe
Krzebitke, Margarete, Schülerin
Wolschon, August, Arbeiter

155. (E Meyer, Ludwig, Hausbesitzer, Annenstraße 12)
Borchardt, Johannes, Maurer
Czapp, Ottilie, Arbeiterwitwe

156. (E Rutkowski, Leo, Eigentümer
Loroff, August, Arbeiter
Mißlisch, Johann, Arbeiter
Bigott, Johann, Maurergeselle
Borchardt, Josef, Arbeiter

Rietz, Anton, Zimmerer
Wolski, Josef, Arbeiter

156a. (E Rutkowski, Leo, Eigentümer, Danzigerstraße 156.)
Behrmann, Johannes, Arbeiter
Bialk, Karl, Arbeiter
Brill, Anna, Witwe
Czoske, Johann, Arbeiter
Kryza, Johann, Maurer
Ortmann, Paul, Tischler
Rumschick, Johann, Arbeiter
Teßmer, Agnes, Witwe

157. (E Meyer, Bauunternehmer, Annenstr. 12)
Formell, Rosalie
Harder, Adolf, Zimmergeselle
Hirsch, Johann, Arbeiter
— Josef, Arbeiter
Koß, Franz, Milchhändler
— Paul, Arbeiter
Oberzig, Johann, Arbeiter
Quidzinski, Gertrud, Aufwärterin
— Martha, Aufwärterin

158 (E Albrecht, M., Südstraße 16)
Flemming, Alex, Arbeiter
Lelleck, Johann, Arbeiter
Spirowski, Theodor, Händler
Ziemann, Karl, Arbeiter

159. E Krüger, Reinhold, Eigentümer
Grubba, Margarete, Arbeiterin
Hartmann, Karl, Maurer
Jaschinski, Julius, Arbeiter
Klawitter, Franz, Kellermeister
Kopitzki, Leo, Arbeiter
Lalowski, Johann, Arbeiter
Liebke, Ottilie, Witwe
Milewzick, Franz, Arbeiter
Schröder, Susanna, Witwe
Siewert, Leo, Arbeiter
Sulitzki, Franz
Steinhardt, Franz, Arbeiter
Wichert, Franz, Arbeiter

159a. (E Krüger, Reinhold, Eigentümer, Danziger Straße 159)
Zincki, Joseph, Laufbursche

159b. (E Krüger, Reinhold, Eigentümer, Danziger Straße 159)
Paschke, Albert, Maurer
— Friedrich, Arbeiter

159c. (E Krüger, Danziger Straße 159)
Kurzhals, Franz, Arbeiter

160. (E Wittstock, Ludwig, Eigentümer, Danziger Straße 164)
Forner, August, Arbeiter
Schulz, August, Arbeiter
Soike, Ottilie, Arbeiterin

161. (E Riebandt, Julius, Maurer, Danzigerstraße 161a)
Czibrowski, Paul, Arbeiter
Drewa, Marie, Witwe
Fischer, Karl, Arbeiter
Haase, Hermann, Arbeiter
Meyer, Friedrich, Arbeiter
Sulitzki, Magdalene, Witwe

161a. E Riebandt, Julius, Maurer
Müller, Viktor, Invalide
Riebandt, Felix, Maurerpolier
Silberbath, Paul, Postbote

161b. (E Riebandt, Julius, Maurer, Danzigerstraße 161a)
Dorsch, Anton, Maurer

162. (E Wittstock, Ludwig, Danzigerstr. 164)
Felski, Johann Gottfried, Zimmergeselle
Hempel, Paul, Arbeiter
Schimmerkowski, Albert, Arbeiter
— Josef, Arbeiter
Schur, Julianna, Witwe

163. (E Riebandt, Julius, Eigentümer
Czoski, Marie, Witwe
Fornahl, Albert, Arbeiter
— Gertrud, Dienstmädchen
Grünholz, Josef, Arbeiter
Hirsch, Auguste, Witwe
Klebba, Johann, Arbeiter
Liebke, Martha, Witwe
Rumschick, Johann, Arbeiter
Schmidtke, Karl, Zimmergeselle
Trybuhl, Albert, Maurer

164. E Wittstock, Ludwig, Eigentümer
Grabinski, Rosalie, Arbeiterin
Nikodemus, Franz, Arbeiter

Wärterhaus 252a. (E Eisenbahnfiskus)
Hirt, Karl, Bahnwärter

Wärterhaus 252. Jahnke, Ernst, Weichensteller

Delbrück-Allee.

Beginnt in der Bülow-Allee zwischen Nr. 4 und 6 und mündet in die Hubertusallee auf städt. Wiesen

1. E Dr. med. Kunau, August, Geh. Med.-Rat
Lesdin, Berta, Dienstmädchen
Remus, Alwine, Dienstmädchen

2. (E Klawin, Otto, Oberpostsekretär, Spandau)
Lau, Emil, Rentier
Templin, Hulda, Hausmädchen

3. Dr. phil. Sorkau, Walter, Professor
Fast, Elisabeth, Hausmädchen
Kondel, Anna, Kinderfräulein

4. E v. Friedrichs, Hermann, Major a. D.
Köhn, Ida, Dienstmädchen

6. Seltmann, Otto, Kaufmann
Bastian, Ida, Hausmädchen
Hopp, Helene, verw. Hauptmann a. D.

7. E v. Maercker, Luise, verw. Majoratsherr
Brewa, Luise, Dienstmädchen
Wiedhöft, Meta, Dienstmädchen

8. Wolschon, Rosa, verw. Rentier
Grczenkowicz, Helene, Hausmädchen
Janz, Lina, Hausmädchen

9. Prophet, Gustav, Vorschullehrer a. D.

10. (E Hillenweger, Schulrat, Marienburg)
Freudendahl, Gerhard, Schiffbauingenieur
Rückert, Frieda, Hausmädchen

14. (E Sander, Robert, Redakteur, Wilhelmstraße 4, Eckhaus; siehe Brombergerstr. 29)

19. E Vieweg, Karl, Rentier
Martiny-Vieweg, Paula, Fräulein
Osinski, Angelika, Köchin
Weltrowski, Marie, Stubenmädchen

Dünenstraße.

Beginnt am Strande und endet in die Südstraße bei Nr. 100.

1. (E Bankdirektor Gustav Bomke, Magdeburg, Augustastraße 26)
Domin, Otto, Portier
Kloß, Richard, Oberkriegsgerichsrat
König, Bella, Kindermädchen
Lieske, Agathe, Dienstmädchen
Neumann, Therese, Stubenmädchen
Scheede, Hermann, Bankdirektor
Schulz, Agnes, Köchin

3. (E Bomke, Gustav, Bankdirektor, Magdeburg, Augustastraße 26)
Hochschulz, Hermann, Steuerbote
Kowalski, Julius, Zimmerer
Schaupeter, Karl, Zimmergeselle
Schwochow, Albert, Zimmergeselle
Treu, Albert, Tischler
Urban, Paul, Malergehilfe
Wischer, Hedwig, Schneiderin
— Otto, Zimmerer

5. (E Bomke, Gustav, Bankdirektor, Magdeburg, Augustastraße 26)
Leo, Alfred, Reitlehrer

Eichendorffstraße.

Beginnt in der Seestraße zwischen Nr. 23 u. 25 und endet in die Promenadenstraße zwischen Nr. 23 und 25

1. E Lorwein, Georg, Rentier
Fischer, Marie, Dienstmädchen
Jankowski, Emilie, verw. Geh. Baurat
Kucht, Agnes, Dienstmädchen
Mehrlein, Eleonore, Schülerin
Schaepe, Anna, verw. Kaufmann
Sinderwald, Julie, Hausmädchen

2/4. Nowacki, Adele, verw. Rechtsanwalt
Ganswindt, Adeline, Rentiere
Kopitzki, Leokadia, Hausmädchen
Naumann, Eugenie, verw. Baurat
Nawrocki, Wanda, Rentiere
Stefanski, Marta, Lehrerin

3. E Heydemann, Oberamtmann (Rathstube bei Subkau)
Thümmel, Else, Fräulein

5. E Harder, Justine, Rentiere
Behring, Ernst, Katasterdiätar
Bender, Emil, Rentier
Bormann, Lucia, Bürogehilfin
Dost, Martha, Köchin
Hausburg, Erna, Fräulein
Kuhrt, Helene, Privatiere
Lubotzki, Marie, Dienstmädchen
Radloff, Ottilie, verw. Amtsgerichtsrat
Saath, Minna, Rentiere
Springer, Gustav, Kriminalpolizeisergeant
Thiel, Auguste, verw. Gutsbesitzer
— Adelheid, Rentiere
Tourbié, Ottilie, verw. Gutsbesitzer

6. (E Wagner, Wilhelm, Rentier, Grünholzstraße 4)
Bichowski, Gertrud, Hausmädchen
Braunschweig, Margarete, verw. Gutsbesitzer
Claasen, Peter, Rentier
Goebel, Paul, Oberst a. D.
Kießner, Hedwig, Krankenpflegerin
Krause, Franz, Zimmergeselle
Wazenski, Marie, Hausmädchen

7. (E Schipanski, Rentier, Berlin-Friedenau)
Danziger, Rosa, Lehrerin a. D.
Hirsch, Bertha, Dienstmädchen
Hirschfeld, Johanna, Witwe
Hoeberlein, Mathilde, Fräulein
Nelemeschke, Ottilie, verw. Rentier
Schlasinsky, Elisabeth, Frau Kaufmann
Teichert, Luise, Witwe
Tzschoppe, Rosa, verw. Pfarrer
Völkner, Emil, Kaufmann

8. E Manski, Theodor, Rentier
Görz, Angelika, verw. Geh. Baurat

Hannemann, Heinrich, Rentier
Hardt, Anna, verw. Oberleutnant
Jazdzewski, Magdalene, Dienstmädchen
Nemitz, Elfriede, Hausmädchen
Neumann, Elise, verw. Oberzollrevisor
Rißmann, Elisabeth, Lehrerin
— Helene, Buchhalterin
— Klara, Witwe

9. (E Schipanski, Rentier, Berlin-Friedenau)
Byczkowska, Lucia, verw. Rechnungsrat
Kriesel, Ernestine, verw. Fabrikbesitzer
Lewicka, Maria, verw. Gerichtsassistent
Mahrten, Anna, Lehrerin a. D.
Meisch, Julius, Kaufmann
Michalski, Hermann, Stadthauptkassenbuchhalter
Saß, Auguste, verw. Privatier
Streiber, Walther, Kais. Marinesekretär

Eissenhardtstraße.

Beginnt Schulstraße zwischen Nr. 11a und 15/17 und mündet in die Südstraße zwischen Nr. 32 und 34

1/3. (E Lippke, Margarete, Frau, Schulstr. 11)
Bierfreund, Anna, Hausmädchen
Kowalski, Anna, Dienstmädchen
Schwarz, Paula, Dienstmädchen
Schwidop, Martha, verw. Fabrikbesitzer
Wannow, Otto, Rentier und Major d. L.
Willeke, Julius, Feldoberkriegsgerichtsrat
Ziehm, Felix, Rentier

4/8. E Hinterlach, Berta, verw. Hotelbesitzer
Bluhm, Meta, Dienstmädchen
Burmuß, Hermann, Tischlergeselle
Bury, Else, Fräulein
Klaas, Margarete, Witwe
Kowalewski, Stanislaus, Fabrikarbeiter
Liedtke, Lotte, Fräulein
Lieske, Anna, Köchin
Lindmann, Else, Fräulein
Matthias, Herbert, Drogist
Markowski, Franz, Landarbeiter
Pluppius, Anna, Schwester
Przygodda, Michael, Lazarett-Oberinspektor-Stellvertreter
Reservelarett
Ritter, Meta, Frau
Senk, Wally, Fräulein
Weiß, Bruno, Lazarett-Inspektor-Stellvertr.

5. E Wannow, Richard, Rechtsanwalt
Blankenberg, Berta, Dienstmädchen

7. E Markert, Agnes, verw. Gutsbesitzer
Albrecht, Friedrich, Rentier
Bleßmann, Friederike, verw. Administrator
Gersdorff, Helen, verw. Gutsbesitzer
Kleiß, Luise, Dienstmädchen
Pfahl, Katharina, verw. Kgl. Rechnungsrat — Rosa
Priebe, Ernestine, Stütze
Remus, Auguste, Dienstmädchen
Saro, Gustav, Erster Staatsanwalt a. D., Geh. Justizrat
Schillow, Elise, Fräulein, Rentiere
Voß, Wilhelm, Landgerichtsrat a. D.

9. (E Bandel, Paul, Dr., Rechtsanwalt, Strelno in Posen)
Dr. Baier, Gustav, Schulrat
Bandel, Klementine, verw. Geh. Justizrat
Bath, Frida, Frau Major
Lange, Helene, Frau Hauptmann a. D.
Schulz, Emmy, Fräulein, Rentiere
Sommerfeldt, Lina, Hausmädchen
Stenzel, Auguste, verw. Gutsbesitzer
Ukleja, Anna, Dienstmädchen
Winkler, Minna, Dienstmädchen
Zeysing, Max, Landwirt a. D.

11. (E Richard Bartschs Erben)
Bartsch, Johannes, Invalide
— Margarete, Fräulein
Kuchta, Paul, Einnehmer
v. List, Max, Hauptmann

12. (E Hinterlach, Brtha, verm. Hotelsitzer, Eissenhardtstraße 4/8)
Hering, Felix, akt. Hauptmann
v. Horn, Julianne, verw. Offizier
Kögel, Anna, Dienstmädchen
Neubauer, Helene, verw. Lehrer
— Johanna Stütze
Rahmer, Frieda, verw. Prediger
Riemann, Robert, Polizeisergeant
Steinmüller, Ida, Rentiere
Weigle, Meta, Rentier

13. E Neumann, Johann, Kaufmann, Abholestelle der „Zoppoter Zeitung"
Boese, Irene, Hausmädchen
Brenneisen, Heinrich, Lehrling
Franck, Otto, Lehrling
Friedrich, Eugen, Bernsteinwarenfabrikant
Jablonka, Anastasia, Dienstmädchen
Lademann, Theophil, Hausdiener
Dr. Lau, Erich, Direktor des Nahrungsmittel-Untersuchungsamtes für die Provinz Westpreußen
Neubauer, Antonie, Hausmädchen
Reichenberg, Sophie, verw. Kaufmann
Salaiski, Agnes, Hausmädchen
Stenke, August, Arbeiter
Wöhlisch, Rudolf, Kaufmann

14. E Golowski, Martin, Mittelschullehrer
Barra, Marie, Fräulein
Feyerstein, Georg, Schüler
Warczynski, Stefan, Kaufmann

15. (E Arnold, Louise, Hausbesitzerin, Eissenhartstraße 17)

Bloch, Sophie, Frau
Dau, Anna, Hausmädchen
Glückauf, Hermann, Rentier
Haak, Karl, Landeshauptkassen-Kassierer
Jüttner, Agatha, Hausmädchen
Lipsky, Martha, Fräulein
Püschel, Helene, verw. Direktor
Scheffler, Paula, Stütze

16. Villa Luise. (E Kath. Kirchengemeinde)
Detlaf, Johannes, Küster
Maciejewski, Felix, Malermeister
Mischke, Albertine, Aufwärterin
Pienschke, Elisabeth, verw. Rentier

17. Villa Dorothea. E Arnold, Luise, Hausbesitzerin
Fichtner, Hugo, Marine-Stabszahlmstr. a. D.
Warwas, Martha, verw. Stadtkassenrendant

18. E Thomaschewski, Jakob, Schneidermeister
Bauer, Heinz, Lehrling
Gotzek, Therese, verw. Zollkontrolleur
Wichert, Marie, Fräulein

19. Villa Russia. E Lewanlzyk, Karl, Rentier
Born, Marianne, verw. Amtsgerichtssekretär

20. E Thomaschewski, Jakob, Schneidermeister, Eissenhardtstraße 18)
Bukowski, Luise, verw. Amtsgerichtssekretär
Conrad, Georg, Kaufmann

21. E Segler, Oskar, Fabrikbesitzer
Müller, Luise, Witwe

22. E Klinkosch, Louise, Rentier
Grenz, Berta, Fräulein

23. (E Segler, Oskar, Fabrikbesitzer, Eissenhardtstraße 21)
Bornowski, Margarete, Dienstmädchen
Lerbs, Marie, Hausmädchen
Lewandowski, Karl, Bürobeamter d. Kaiserlichen Werft
Lindemann, Martha, Frau
Maschke, Ella, Rentiere
— Lydia, Rentiere
— Sara, Rentiere
Perschau, Emma, verw. Kgl. Eisenbahn-Betriebskontolleur

24. (E Klinkosch, Louise, Rentiere, Eissenhardtstraße 22)
Baranski, Konstantia, Rentiere
Elissat, Hermann, Maler
Grenz, Otto, Rechnungsrat
Hahn, Wilhelm, Bademeister
Hoffmann, Adelheid, Rentiere
Mosessohn, Marie, Privatiere

25. (E Segler, Oskar, Fabrikbesitzer, Eissenhardtstraße 21)
Dr. Großmann, Felix, Oberarzt
Jahn, John, Professor
Janz, Hermine, Frau Kaufmann
Reßler, Paul, Rentier
Schmidt, Olga, Rentiere
Schwarz, Gertrud, Hausmädchen
Wilkowski, Rosalie, Dienstmädchen
Zimmermann, Elisabeth, Dienstmädchen

26. E Kaese, Emilie, Hausbesitzerin
Bertling, Maria, Fräulein
Biastock, Hildegard, Verkäuferin
— Johann, Zimmerer
Henneberg, Gertrud, Bürogehilfin
Kaese, Pauline, Schneiderin
Kalinowska, Julianna, Rentenempfängerin
Lewandowski, Marianne, Nähterin
Raclawski, Martha, Schneiderin
Skotzke, Julianna, Dienstmädchen
Srock, Wilhelmine, Witwe
Wiese, Elise, Badegehilfin
— Marie, Badegehilfin

27. (E Segler, Oskar, Fabrikbesitzer, Eissenhardtstraße 21)
Bunnick, Hermann, Maurer

28. (E Golowski, Martin, Mittelschullehrer, Eissenhardtstraße 14)

29. E Hinze, Meta, Witwe
Hermann, Maria, verw. Sekretär
Maczkowski, Hedwig, Kinderfräulein
Rhode, Wilhelm, Tischler

30. (E Golowski, Martin, Mittelschullehrer, Eissenhardtstraße 14)

31/31a. Villa Valeria. (E Dronschkowski, Karl Rentier, Motkestraße 8)

32. Villa Oda. (E Jaskulski, Karl, Eigentümer, Eissenhardtstraße 34)

34. E Jaskulski, Karl, Hausbesitzer
Augustin, Else, verw. Professor
Spannowsky, Auguste, verw. Kaufmann
Wernipe, Luise, verw. Geh. Postrat
Zegke, Martha, Fräulein
Zuralski, Franz, Kaufmann

35. (E Lippke, Margarete, Frau, Schulstr. 11)
Bialk, Anna, Wirtschafterin
Geschefski, Hedwig, verw. Kaufmann
Sakrzewski, Max, Kaufmann

36/38. E Richter, Max, Kaufmann
Kradkenhagen Erna, Frau Marinebaumstr.
Lams, Johann, Kasernenwärter a. D.
Matzat, Helene, Kinderfräulein
Missun, Anna, Stubenmädchen
Szepanski, Grete, Köchin

37. Laaser, Richard, Maurergeselle
Klaas, Lucia, Frau

Rüstedt, Erich, Stadtsekretär
— Hugo, Regierungs-Hauptkassen-Kassierer, Rechnungsrat
Pahlke, Berta, Stütze
Reckow, Auguste, Witwe
Schmidt, Erna, Dienstmädchen
Schroeder, Max, Rentier
Sarnowski, Rosalie, Dienstmädchen
Saro, Anna, Rentiere
Speer, Laura, verw. Fleischermeister
Strack, Katharina, Frau
Strus, Leonhard, Rentier
Thymian, Julie, verw. Gutsbesitzer
Wiederhold, Marie, Rentiere
Zimny, Cäcilie, Dienstmädchen
Zollern, Margarete, Stütze

39. Villa Auguste. E Senff, Karl, Rentier
Wagner, Elisabeth, verw. Kaufmann

40. E Warczynski, Sigismund, Beamter
Beutner, Waldemar, Intendantur-Assistent-Stellvertreter, Rechnungsrat
Böhnke, Helene, Hausmädchen
v. Braunschweig, Otto, Zollinspektor und Major
Enfeleit, Martha, Dienstmädchen
Klebba, Martha, Dienstmädchen
Knnak, Bernhard, Oberintendantur-Sekretär
Dr. Lebius, Eva, verw. Regierungsrat
Liecke, Johanna, Kinderfräulein
Musawski, Marianne, Stütze
Ottow, Dora, Frau Fabrikbesitzer und Oberleutnant d. Res.
Pollak, Anton, Zimmergeselle
v. Schlichtegroll, Benno, Oberleutnant
Schlomka, Hermine, verw. Rittergutsbesitzer
Schmidtke, Marie, Hausmädchen
Schneider, Bruno, Gerichtsassessor, Leutnant d. Res.
Szulczewski, Kaufmann
Teubler, Gustav, Amtsgerichtssekretär, Rechnungsrat
Wigniewski, Marga, Dienstmädchen

41. E Roloff, Marie, Hausbesitzerin
Roloff, Karl, Bürovorsteher

42. (E Schulz, Helene, Frau, Haffnerstr. 9/11)
Behrend, Felix, Kaufmann
— Ilse, Kind
Bleske, Lonny, Referendarsgattin
Brandt, Hulda, Hausdame
Drozynski, Emilie, verw. Arzt
Gapska, Hedwig, Fräulein
Hallich, Franz, Rechnungsrat, Kgl. Rentmeister a. D.
— Käte
— Margarete, Postaushelferin
Jeschke, Agnes, Hausmädchen
Lanckowsky, Anna, Rentiere
Nicolaus, Ida, Hausmädchen
Schrödter, Anna, Rentiere
Seminski, Mathilde, Dienstmädchen
Witte, Berta, Rentiere

Elisabethstraße.

Nebenstraße der Franziusstraße zwischen Nr. 11 u. 13 und endet am Schlachthof

1. (E Skwiertz, Rosalie, Hausbesitzerin, Elisabethstraße 3)
Thiel, Josef, Kriegsveteran

2. E Skorczyk, August, Botenmeister (Villa Elisabeth)

3. E Skwiertz, Rosalie, Hausbesitzerin
Kretschmann, August, Modelltischler
Puschmann, Julianna, verw. Briefträger

4. E Burrucker, Amanda, Rentiere
Herrmann, Ida, Privatiere
v. Laszewski, Anton, Privatier
— Marie, Lehrerin
Müller, Max, Magistratsassistent
Regge, Frieda, Wirtschafterin
Will, Fritz, Waise

5. E Lemke, Johannes, Hauseigentümer
Bosk, Jakob, Steueraufseher a. D.
Meyer, Franz, Tischler
v. Pruszak, Stanislaus, Kaufmann
Ritter, Bertha, Privatiere
Schwander, Johann, Privatier
Wegner, Karl, Arbeiter

6. E Braun, Karl, Kaufmann
Jeschke, Franz, Maler
Lehmann, Anton, Monteur
Liebrecht, Oswald, Drechsler
Rick, Franz, Maler

7. (E Lemke, Berta, Hausbesitzerin, Elisabethstraße 5)
Böttcher, Adolf, Hilfsweichensteller
Gurski, Klara, Schneiderin
Iskraut, Otto, Kgl. Förster a. D.
Nagel, Karl, Zimmergeselle
Szudrowicz, Thekla, verw. Gerichtssekretär
v. Zabiensky, Arthur, Konditor

8. E Glaeske, Josef, Kaufmann
Beutler, Konstanz, Tischlergeselle
Busch, Bernhard, Arbeiter

9. (E Saß, Hermann, Fabrikbesitzer, Langfuhr, Kastanienweg 7)
Brozia, Marie, verw. Zimmermann
Czesnikowski, Aloisius, Lehrling
— August, Veteran
Gdanitz, Hedwig, Verkäuferin
Gutmeyer, Felix, Kriesinvalide
Kolaska, Julius, Bäckerlehrling
Kube, Walter, Kaufmann
Nicolaus, Emil, Tischler
v. Ossowski, Bruno, Lehrling
Partika, August, Bäckermeister

10. (E Suckau, Karl, Kaufm., Parkstr. 62)
Albrecht, Max, Leitungsaufseher
Müller, Franz, Arbeiter
— Johann, Rohrleger
Schulz, August, Privatier

11. (E Perlewitz, Frau, Freudenthal b. Oliva)
Fugh, August, Hilfsbahnstrigschaffner
Geppelt, Emilie, verw. Arzt
Gnaß, August, Zollassistent a. D.
Haack, Selma, verw. Druckereileiter
Hackenberg, Hugo, Kinooperateur
Jakob, Alma, Stütze
Müller, Maria, Privatiere
Reinhardt, Ida, Witwe
Wienert, Berta, Modistin a. D.

12. E Siebert, Martha, verw. Schornsteinfegermeister
Bielefeldt, Georg, Kaufmann
Runde, Gustav, Hilfsweichensteller
Korff, Johann, Arbeiter
Kramer, Hans, techn. Angestellter
— Klara, Filialleiterin
— Leokadia, Lehrerfrau

13. (E Piaschinski, Lehrer, im Felde)
Bäcker, Ernst, Hilfsgerichtsdiener
Ficht, Johann, Malergehilfe
Hieronymus, Edwin, Monteur
Piaschinski, Karl, Zimmerer

14. E Teising, August, Töpfermeister
Koß, Johann, Tischler
Kreft, Josefine, Witwe
Latt, Hermann, Maler
Lewanzyck, Josef, Kind
Schattlowski, Helene, Schneiderin
Wapp, Julia, Köchin

15. (E Heyse, Eduard, Rentier, Ernststraße 2)
Altmann, Gottlieb, Arbeiter
Müller, Alfred, Friseur
Strongowski, Bernhard, Kassenbote
Wallberg, Karl, Rieselfeldwärter

15a. (E Heyse, Eduard, Rentier, Ernststr.) 2
Frohwerk, Eduard, Rentenempfänger
Uhlenberg, Rosalie, Arbeiterin

16. E Copei, Anton, Privatier
Berg, Max, Tischler
Dahm, Friedrich, Weichensteller
Glöde, Robert, Bäckermeister
Gutovski, Gertrud, Hausmädchen
Kahlki, Anton, Schneider
Kern, Eduard, Zimmerer
Lehmann, Michael, Kriegsinvalide
Schimikowski, Elsbeth, Kind

16a. (E Copei, Anton, Privatier, Elisabethstraße 16)
Bassendowski, Leo, Tischlergeselle
Brzuszkiewicz, Joseph, Hausdiener
Gutowski, Bernhard, Tischler
Kolm, Paul, Tischler
Krutzikowski, Helene, Plätterin
— Henriette, Witwe
— Margot, Verkäuferin
— Minna, Haushälterin
— Olga, Stubenmädchen
Kwidzinski, B uno, Postaushelfer
— Robert, Arbeiter
Müller, Berta, Frau
Scheffranski, Karl, Milchfahrer
Sonntag, Mathilde, Plätterin
Stobbe, Johann, Arbeiter
Willer, Paul, Zimmergeselle
Zernikow, Reinhold, Zimmerer

17. E Koy, Hermann, Maurergeselle
Beutler, Franz, Arbeiter
Braasch, Johanna, Fräulein
Bruhn, August, Arbeiter
Drawz, Jakob, Arbeiter
Grau, Julius, Glasergehilfe
Jagusch, Alwin, Witwe
Lull, August, Zimmermann
Nagel, Franz, Zimmergeselle
Polit, Johanna, Witwe

18. E Lawrenz, Hermann, Maurer
Bialke, Johannes, Maurer
Braun, Rudolf, Arbeiter
Czoske, Karl, Arbeiter
Cyperski, Johann, Zimmergeselle
Dubiella, Sofie, Fräserin
Ewald, Teodor, Arbeiter
Großmann, Richard, Maler
Hallmann, Franz, Zimmergeselle
Labudda, Helene, Aufwärterin
Liebon, Johann, Arbeiter
Neumann, Hermann, Zimmergeselle
Schulist, Auguste, Witwe
Specht, Berta, Aufwärterin
Tokarski, Julianna, Witwe
Wetzling, Auguste, Rentenempfängerin
Willer, Marie, Witwe

19. (E Kaminski, Eduard, Maurer
Ellwart, August, Arbeiter
Laga, August, Maschinenheizer
— Rosalie, Witwe
Sawinski, Mathilde, Witwe
Slowi, Pauline, Witwe

20. (E Lawrenz, Hermann, Maurer, Elisabethstraße 18)
Barzikewitz, Ignatz, Maler
Konkol, Joseph, Arbeiter
Kreft, Georg, Arbeiter
Link, Josef, Arbeiter
Martini, Theodor, Kind
Sehnke, Johann, Arbeiter
Wansel, August, Arbeiter
Woelke, Arthur, Arbeiter
Wordel, Albert, Maurer

21. E Kaminski, Eduard, Maurer
Herrmann, Lonis, Maurer
Hildebrandt, Gregor, Maurergeselle
Lellwitz, Johannes, Tischler
Mein, August, Arbeiter
— Leo. Arbeiter
Schröder, Franz, Arbeiter
Schulz, Johann, Arbeiter
— Julius, Schachtmeister

31. (E Gasirowski, Danzig)
Augustin, Elisabet, Bürogehilfin
Döring, Walter, Gasmeister
Fellbaum, Margarete, Witwe
Heyer, Luise, Frau
Igowski, Franz, Maurer
Schersath, Henriette, Witwe
Schmidtke, Auguste, Witwe
Schuran, Franz, Installateur
Semrau, Anton, Installateur

33. (E Gasirowski, Danzig)
Borchardt, Hermann, Schmied
Brusberg, Johannes, Tischler
Czapp, Susanne, Witwe
Domke, Bronislawa, Frau
Doppke, Marie, Witwe
Domke, Susanne, Witwe
Fridrich, Philipp, Tischler
Grzenkowski, Marie, Witwe
Heyn, Olschin, Maurer
Kastor, Rudolf, Tischler
Kuptz, Anton, Arbeiter
Retzlaff, Max, Zimmergeselle
Zimmermann, Hermann, Tischler

Ernststraße.

Beginnt in der Parkstraße zwischen Nr. 55 und 63 und endet in die Südstrandpromenade.

2. (E Griep, Paul, Rentier, Südstr. 4/6)
Heinrich, Reinhard, Eisenb.-Bürodiener a. D.
Heyse, Konrad, Rentier
Hirsch, Auguste, Hausmädchen
Horst, Friedrich, Rentier
Krahn, Margarete, Rentiere
Lettau, Margarete, Dienstmädchen

4. E Dieckhoff, Otto, Rentier
Elsenhaus, Eva, Fräulein
Haarbrücker, Marie, Rentiere
Klaffke, Martha, Dienstmädchen
Loeppen, Arthur, Oberstleutnant a. D.

6. Villa Rose an der See. v. Amrogomicz, Valerian, Rechnungsrat
v. Amrogowicz, Valeria, Rentiere
Talaska, Johanna, Fräulein

8. (E Claaßen, Ernst, Kaufmann und Konsul, Danzig, Holzmarkt 13/15)
Hoeft, Marie, Köchin
Pfeffer, Theodora, Frau Oberleutnant
Rost, Josef, Bursche
Westphal, Martha, Stubenmädchen

Fischerkolonie.

Im Carlikauer Wäldchen, hinter der Gasanstalt.

2. E Kuhr, Joseph, Fischer
Karschnick, Paul, Kind

3. E Kuhr, Gustav, Fischer
Dettlaff, Julianna, Witwe

4. E Schwabe, Franz, Fischer
Borkowski, Frieda, Fräulein

5. E Gehrke, Wilhelmine, Fischerwitwe

6. E Oberzig, Gustav, Fischer

7. E Hagen, Eduard, Fischer

8. E Schamp, Karl, Fischer

9. E Grönke, Paul, Fischer
Pieper, Walter, Kind

10. E Grönke, August, Fischer

11. E Bergmann, Johann, Fischer

12. E Behnke, Martin, Fischer
Behnke, Eva, Frau

13. Bergman, Josef, Fischer

14. E Gehrke, Gustav, Fischer

15. E Mühlberg, Wilhelm, Fischer
Mühlberg, Anna, Buchhalterin

16. E Kunkel, Johann, Fischer

Frantziusstraße.

Beginnt in der Südstraße zwischen Nr. 84 und 86 und mündet in die Danzigerstraße zwischen Nr. 87 und 89.

1. (E Fabian, Lesser, Kaufmann, Danzig, Jakobstor 5/6)
Austen, Paul, Friseur
Grabowski, Philipp, früher Polizeisekretär
Neumann, Louis, Kgl. Hegemeister a. D.
Rexin, Hermann, Rentier

2. gehört zu Südstraße Nr. 84

3. E Nietz, Alwine, verw. Mühlengutsbesitzer
Heidenreich, Martha, Witwe
Hirschberg, Henriette, Fräulein
— Rosalie, Privatiere
Radowski, Bernhard, Maler
Schlucht, Mathilde, Hausverwalterin

5. E Blockus, Julius, Kaufmann, Abholestelle der „Zoppoter Zeitung
Kardorff, Johann, Obereisenbahnassist. a.D.
Kelsch, Adolf, Kaufmann
Niegow, Karl, Polizeisergeant

7. (E Blockus, Julius, Kaufm., Franziusstr.5)
Brzoskowski, Anna, Geschäftsinhaberin
— Josefa, Wirtschafterin
— Maryan, Schuhmachermeister
Dobrowolski, Edwin, Lehrling
Grocholl, Max, Lehrling
Mielitz, Agathe, verw. Pfarrer
Murawski, Hulda, Hebamme
Tilsner, Alfons, Vermessungstechniker

8. E Witt, Gustav, Maler
Gedusch, Elisabeh, Schneiderin
— Friederike, Witwe
Liedtke, Klara, verw. Maurer
Metzech, Alexandrine, Hebamme
— Maria, Schneiderin
Waske, Rosa, verw. Schneidermeister

9. (E Fabian, Lesser, Kaufmann, Danzig, Jakobstor 5/6)
v. Lebinski, Julius, Tischler
Macholl, Otto, Maurer
— Walter, Arbeiter
— Much, Karl, Installationsmeister
Müller, Albert, Schuhmachermeister
— Arnold, Registrator
Frieder, Gertrud, Fräulein

10. (E Baumann, Eugen, Obermeister, Friedrichstraße 1)
Eichmann, Auguste, Hausmädchen
Dr. Schottmüller, Kurt, Kgl. Archivrat
Zahlfeldt, Anna, Hausdame

10a. (E Lemke, Johannes, Hauseigentümer, Elisabethstraße 7)
Chlosta, Mathias, Meiereiinhaber
Henze, Karl, Buchdrucker
Koemmerer, Martha, verw. Oberzahlmeister
Schultz, Oskar, Reisender
Schulz, Ella, verw. Kgl. Hilfseichmeister
Turner, Carl, Kgl. Polizeiwachtmstr. a. D.
Zo...wska, Josefa, verw. Gerichtssekretär

11. Karpinski, Alexander, Gerichtskanzlist
Beauvais, Wilhelmine, verw. Kgl. Förster
Korb, Reinhold, Kgl. Hegemeister a. D.

12. E Villa Königstein, v. Oppeln-Bronikowski, Franz, Polizeirat a D.
Michalowski, Margarete, Rote-Kreuz-Schwester
Kreja, Anna, Dienstmädchen
Muchalowski, Marie, Musiklehrerin
Stahlberg, Emil, Wiesenbaumeister

13. (E Burrucker, Amanda, Hausbesitzerin, Elisabethstraße 4)
Abraham, Bernhard, Arbeiter
— Johann, Arbeiter
Aßmann, Eva, Kind
Bastubba, Johann, Arbeiter
Boyke, Malwine, Wäscherin
Dörfling, August, Schuhmacher
Hahn, August, Maurer
Hinz, Ernst, Schlosser
— Gertrud, Arbeiterin
— Marie, Nähterin
Kregehr, Marie, verw. Zimmermann
Littwin, Paul, Arbeiter
Lubnau, Karl, Arbeiter
Neumann, Marta, Fräulein
Quiatkowski, Konrad, Arbeiter
Rhode, Barbara, Arbeiterfrau
Riegel, Marta, Arbeiterin
Rohde, Franz, Malergehilfe
Schipp, Adalbert, Maler
Zywitzki, Rosalie, Witwe

14. E Villa Friedrichskrone, Scharfetter, Edwin, Maschinist
Dorau, Max, Bauschreiber
Foth, Hermann, Fischer
Friese, Ludowika, verw. Rechnungsrat
Grzenia, Valeria, Dienstmädchen
Schuckert, Emma, Fräulein
— Ernst, Rentier
Steimig, Paul, Ingenieur
Templin, Selma, verw. Obersekretär
— Margarete, Postaushelferin
Thilo, Elfriede, Frau

15. E Penner, Johannes, Kaufmann
Penner, Fritz, Kaufmann
Schapinski, Luise, Stütze

16. (E Baumann, Margarete, Frau Ofenfabrikant, Friedrichstraße 1)
Baumann, Luise, verw. Kaufmann
Drews, Paul, Postsekretär
Kustuch, Johann, Stadthauptkassenbuchhalter
Neuenborn, Hermann, Oberpostassistent
— Mathilde, verw. Postverwalter
Rogowski, Emilie, Fräulein
— Pauline, Modistin

17. (E Griep, Paul, Rentier, Südstr. 4/6)
Dettlaff, Marianna, Frau
v. Domarus, Felix, Tischler
Gebhardt, Anna, Witwe
Hauff, Johann, Schuhmachermeister
Kolch, Erich, Schüler
Penner, Paul, Schuhmacher

18. (E Allgemeine Bodengesellschaft, Berlin, Verwalter Rechtsanwalt Fürstenberg, Danzig)

Busch, Georg, Kaufmann
Groth, Johann, Privatier
Habicht, Hermann, Alex, Privatier
Kunde, Emil, Tischlergeselle
Mach, Elisabeth, Kontoristin
— Hedwig, Bürogehilfin
— Otto, Uhrmacher
— Wilhelmine, Geschäftsinhaberin, Abholestelle der „Zoppoter Zeitung"
Pischke, Paul, Büffetier
Reschke, Franz, Arbeiter
Sokolowski, Anton, Kutscher
Truschinski, Bernhard, Bauunternehmer
— Felix, Postaushelfer
— Marie, Bürogehilfin

19. E Sänger, Gertrud, verw. Oberpostassistent
Boß, Emma, Rentiere
Dunst, Emil, Gasanstaltsbuchhalter
Hübner, Ella, Kontoristin
— Julie, verw. Zollassistent
Leipholz, Alma, verw. Rentiere
Liebrecht, Emma, verw. Landwirt

21. E Wohler, Paul, Kämmereivorsteher
Bartel, Bertha, Rentiere
Behrends, Augustine, verw. Gutsbesitzer
— Johann, Rentier
Frost, Herta, Frau Regierungslandmesser
Giese, Friedrich, Bahnmeister a. D.
— Klara, Bürogehilfin
Klein, Karl, Maschinenmeister a. D.
Suschinski, Erna, Frau
Wilkowski, Marie, Dienstmädchen

23. (E Wohler, Paul, Kämmereivorsteher, Frantziusstraße 21)
Kramer, Maria, Hausmädchen
Rutzen, Albert, Rentier

25. E Bertling, Max, Fabrikbesitzer
Danziger, Margarete, Witwe
Götz, Agnes, Frau
Marczynski, Amalie, Hausmädchen
Weißleder, Amanda, Frau

27. E Bliwernitz, Eduard, Rentier
Regehr, Auguste, Wirtin

31. (E Frau Architekt Anna Wolschon, Charlottenstraße 14)
Ploetz, Ernst, Gärtner

42. (E Bielefeldt, Adolf, Architekt, Bülow-Allee 5/7)
Beheim-Schwarzbach, Katarina, Frau
Künstler, Klara, verw. Superintendent
Mollau, Ida, Hausmädchen

44. (E Bielefeldt, Adolf, Architekt, Bülow-Allee 5/7)
Neumann, Käte, Hausmädchen
Tümmler, Max, Gymnasialprofessor

51. Frantzius, F., Firma, Dampf- u. Wassermühle (Inh. Rose Genschow)
Andres, Max, Maschinist
Bork, Josef, Arbeiter
Fischer, Arthur, Goldschmied
Groll, Hedwig, verw. Mühlenbauer
Lempohl, Herbert, Pflegekind
Stanke, Fritz, Obermüller

53. (E F. Frantzius, Zoppot)
Fenske, Otto, Schmiedemeister
Strehlaa, Johanna, Witwe

55. E Genschow, Rose, verw. Mühlenbesitzer
Fularczyk, Elisabeth, Köchin
Mahncke, Marie, verw. Rittergutsbesitzer
Pieletzki, Helene, Dienstmädchen

71. Roschkowski, Paul, Tischlermeister
v. Fölkersamb, Helene, Stiftsdame
Junski, Martin, Kutscher
Paschke, Ernst, Stadtsekretär
Pohlenz, Marta, verw. Kaufmann
Roschkowski, Anni, Bürogehilfin
Senff, Johannes, Rentier
Walter, Eduard, Konditorgehilfe
Zaddach, Margarete, Bürogehilfin

Friedrichstraße.

Nebenstraße der Frantziusstraße zwischen Nr. 14 u. 16 und mündet in die Wäldchenstraße zwischen Nr. 14 u. 16

1. E Baumann, Eugen, Ofenfabrikant
Baumann, Gertrud, Krankenschwester
Brandt, Gustav, Oberpostassistent a. D.
Braun, Fritz, Lehrer
Dr. phil. Fleischmann, Otto, Landw. Fachlehrer
Sauer, Oskar, Oberzahlmeister a. D.
Schrödter, Martha, verw. Seminarlehrer
Steffen, Ida, Hausmädchen

3. (E Römer, Rittergutsbesitzer, Matern bei Kokoschken, Stellvertreter: Ehrenberg, Rentier)
Gronau, Valeska, Privatiere
Ehrenberg, Gottlieb, Rentier
Dolina, Julius, Rentier
Kirschkowski, Renate, Dienstmädchen
Pohl, Hermann, Telegraphen Sekretär
Smigowski, Oskar, Privatier
Strebitzki, Walter, Lehrer
Wiebe, Gustav, Ingenieur

5. (E Bomke, Bankdirektor, Magdeburg, Augustastraße 26)
Bluhm, Berta, Dienstmädchen
Güntzel-Becker, Margarete, Kontoristin
— Elsbeth, Kontoristin
Knauft, Johannes, Lehrer

Ohlert, Johanna, verw. Professor
Pastorff, Anna-Liese, Fräulein
v. Pillerstorpff, Gabriele, Schülerin
v. Raabe, Roman, Rentier
Schröder, Therese, Dienstmädchen
Schülke, Willy, Landw. Schüler
Sypli, Friedrich, Katasterkontrolleur, Steuerinspektor
— Hans, Landmesser
Wittulsky, Rudolf, Landwirt

Gaisbergstraße.

Nebenstraße der Danzigerstraße zwischen Nr. 108 u. 110/12 u. mündet in die Kollathstraße. Unbebaut.

Gartenstraße.

Nebenstraße der Südstraße zwischen Nr. 6 u. 8 und mündet ebenfalls in die Südstraße zwischen Nr. 16 u. 18

1. E Abraham, Ferdinand, Schneider
Abraham, Gustav, Fischer

2. (E Zegke, Hermann, Fischer, Parkstr. 23)
Kreft, Martha, Witwe
Zimmermann, Franz, Chorsänger

3. E Truszynski, Theodor, Eigentümer
Darsow, Emil, Kellner
Guß, Friedrich, Schuhmacher
Klank, Agnes, Witwe
Krefft, Karl, Fischer

4. (E Abraham, Auguste, Witwe, Südstr. 32)
Möller, Willy, Kaufmann
Reimann, August, Polizeisergeant
Truschinski, Marie, Frau

5 (E Truszynski, Theodor, Eigentümer, Gartenstraße 3)
Affeldt, Hedwig, Witwe
Dzur, Marie, Witwe
Hofmann, Hedwig, Rote-Kreuz-Schwester
Klebba, Anna, Witwe
Riebandt, Pauline, Witwe
Rohmann, Emilie, Frau
Rost, Auguste, Witwe
Boß, Anna, Plätterin

6. Czesla, Amalie, Verkäuferin
— Ida, Schneiderin

10. (E May, Marie, verw. Tischlermeister, Südstraße 8)
Glabian, Martha, Witwe
Weirauch, Robert, Lehrer a. D.
Wilke, Antonie, verw. Tischlermeister
— Martha, Schneiderin
— Theoder, Tischler

11. (E Schultz, Leo, Hausbesitzer, Südstr. 10)
Hasselmann, Friedrich, Maler
— Margarete, Dienstmaechen

12. E Kleinschmidt, Albert, Kunst- und Handelsgärtner
Albrecht, Elisabeth, Fräulein
Bielefeldt, Thekla, Witwe
Brodowski, Oskar, Leutn. d. R., cand. math.
Erb, Karl, Betriebsleiter
Jacob, Fritz, Schriftsetzer
Panwitz, Emma, Dienstmädchen
Steller, Artur, Lehrling
Wischnewski, Gertrud, Hausmädchen

13. (E Schulz, Leo, Hausbesitzer, Südstr. 10)
Kramp, Anna, Fräulein
Reikowski, Berta, Arbeiterin
- Johann, Arbeiter
Robokowski, Albert, Tischler

14. E Kreft, Paul, Fischer
Drewling, Meta, Fräulein
Zegke, Paul, Fischer

15. (E Philippsohn, Marie, verw. Hotelbesitzer Südstraße 12/14
Klanowski, Josef, Arbeiter
Klarck, Marie, Aufwärterin
Müller, Bianca, Kind
Rilk, Charlotte, verw, Bildhauer
Wangler, Johanna, Nähterin

16. E Abraham, Karl, Fischer
Anflick, Franz, Handlungsgehilfe

18. E Vollerthun, Johann, Maler
Anger, Hedwig, verw. Brennereidirektor
— Hedwig, Fräulein
Bahr, Martha, Stütze
Behrendt, Helene, verw. Kaufmann
Braida, August, Stadtsekretär
v. Conradi, Auguste, Rentiere
Gosger, Gustav, Techniker
Orlinski, Helene, verw. Lehrer
Rosteck, Elisabeth, Fräulein
Schnintka, Rudolf, Kaufmann
Schützmann, Amalie, verw. Gerichtssekretär
Tews, Hermann, pens. beritt. Steueraufseher
Thies, Anna, Aufwärterin
Wosegien, Horst, Büroangestellter der Kaiserl. Werft
— Katharina, verw. Zivilingenieur

18a. (E Vollerthun, Johann, Maler, Gartenstraße 18)
Steppuhn, Klara, Krankenpflegerin
Wangler, Josef, Gärtner
Ziemann, Anastasia, Schneiderin

20. Villa Wotan (E Dittmann, Franz, Generalagent, Südstraße 18)
Ast, Anna, Hausmädchen
Ernst, Marzella, Witwe
Goertz, Emma, Buchhalterin
Hartmann, Anna, Klavierlehrerin
Kutschke, Max, Kaufmann
Lieske, Anna, Arbeiterin
Lisakowski, Gerhard, Kind
Mohring, Emma, verw. Restaurateur
Piltz, Ellen, Fräulein
— Emma, Witwe
v. Zelewski, Agnes, Postbeamtin
— Anastasia, verw. Bürovorsteher

Gerichtsstraße.

Beginnt in der Bergstraße zwischen Nr. 8 u. 10 und endet in den Taubenwasserweg zwischen Nr. 3 und 5.

1. (E. Kuhr, Schlossermeister, Danzig, Kolkowgasse 11)
Kukoreit, Gustav, Polizeisergeant a. D.
Schulz, Emilie, verw. Dachdecker
Smuzinski, Franz, Kutscher
— Johanna, Hausmädchen
Zink, Franz, Tischler

5 (E Justizfiskus)
Böhmke, Gustav, Gefangenaufseher.

6. (E Stadtgemeinde)
Bollin, Johann, Arbeiter
Brzeski, Gustav, Arbeiter
Damaschke, Josef, Arbeiter
Groth, Barbara, Arbeiterin
Hinrichsen, Karl, Arbeiter
Nowoczyn, Andreas, Arbeiter
Pohnke, Mathilde, Witwe
Stenzel, Auguste, Arbeiterin
Wrosch, Rosalie, Witwe

7. (E Aktiengesellschaft für Elektrizitätsanlagen' Berlin)
Kleindienst, Karl, Maschinenmeister

9—11. (E Stadtgemeinde Zoppot)
Arnoldy, Marie, verw. Landgerichtssekretär und Rechnungsrat
Böwig, Ernst, Kaufmann
— Hermann, Kaufmann
— Otto, Stadtgärtner
Plomin, Karl, Maler

10. (E Schmidt, Ernst, Töpfermeister, Pommersche Straße 11)
Arx, Rudolf, Kgl. Polizei-Kommissar a. D., Oberleutnant a. D.
Baranowski, Ludwig, Gerichtssekretar a. D.
Heinrich, Erika, Schulerin
Malewska, Martha, Hausmädchen
Sauer, Gertrud, Fräulein
— Johannes, Polizeisekretär
Schlacht, Artur, Gerichtsdiener
Wenzel, Martha, verw. Pol.-Kommissar
Wenzel, Wally, Bürogehilfin
Widrowski, Valerie, Dienstmädchen
Zimmermann, Josef, Kassenvorsteher a. D.

12. (E Schmidt, Ernst, Töpfermeister, Pommersche Straße 11)
Albrecht, August, Rentier
Klein, Martha, verw. Telegraphensekretär
Korn, Maria, Beamtenwitwe
Neuschäffer, Otto, Rentner
Reinke, Albert, pens. Gefangenaufseher
Rögler, Elise, verw. Gerichtsvollzieher
Witte, Julius, Erster Lehrer u. Organist a.D.

14. (E Schmidt, Ernst, Töpfermeister, Pommersche Straße 11)
Ellwardt, Anton, Zimmergeselle
Fusch, Richard, Bankvorsteher
Gelb, Jenny, Rentiere
Gleu, Otto, Rektor a. D.
Gube, Martha, Dienstmädchen
Jürs, Heinrich, bautechnischer Diätar
Matthias, Auguste, verw. Kaufmann
Quester, Paul, Drogeriebesitzer
Settler, Emilie, Privatiere

16. (E Schmidt, Ernst, Töpfermeister, Pommersche Straße 11)
Geiger, Hedwig, Lehrerin a. D., verw. Architekt
Grabowski, Georg, Kellner
Helmar, Adele, verw. Kaufmann
Lau, Anna, Schülerin
Neydorff, Selma, Kassiererin
Reiß, Oskar, Ofensetzer

18. E Zierott, Maximilian, Tischler
Ewald, Paul, Polizeisergeant
Krefft, Gustav, Postschaffner
Metzke, Else, Fräulein
Schünemann, Clara, Rentiere
Wolle, Harvey, Bürovorsteher
Zeuner, Alice, Kontoristin
— Laura, verw. Druckereibesitzer
— Paul, Zivilanwärter
— Robert, Kunstmaler

18a. (E. Zierott, Maximilian, Tischler, Gerichtstraße 18)
Felske, Hermann, Zimmerer
Krutz, Gustav, Maler
— Marie, Witwe
Kunkel, Leo, Arbeiter
Kunowski, Robert, Dachdecker
Wichnowski, Cäcilie, Witwe

19. (E Stadtgemeinde)
Bach, Johann, Arbeiter
— Klara, Aufwärterin
Bissa, Albert, Arbeiter

Klebba, Karl, Arbeiter
Kloschinski, Marie, Witwe
Kohnke, Franz, Arbeiter
— Konstantine, Aufwärterin
Lehmann, Josef, Arbeiter
— Rosalie, Arbeiterin
Liebke, Anton, Arbeiter
Romahn, Johann, Arbeiter

Glettkauerstraße.

Nebenstraße der Frantziusstraße zwischen Nr. 7 und 9 und endet am Schlachhof.

1. (E Blockus, Julius, Kaufmann, Frantziusstraße 5)
Grzenka, Karl, Arbeiter
Klopp, Ernst, Arbeiter
Schwuck, Edwid, Schüler

3. (E Blockus, Julius, Kaufmann, Frantziusstraße 5)
Christoph, Anna, Witwe
— Paul, Zimmergeselle
Lujewski, Augnst, Arbeiter
Rutkowski, Franz, Arbeiter
— Johanna, Verkäuferin
Vogt, Franz, Arbeiter

4. E Wegner, Otto, Schuhmachermeister
Dzaack, Käte, Fräulein
Ficht, Adolf, Arbeiter
Geidowski, Anna, Aufwärterin
Grzenia, Johann, Arbeiter
Karsch, Amalie, Witwe
Reikowski, Anna, Aufwärterin
Schelinski, August, Zimmergeselle
— Meta, Verkäuferin
Schmidtke, Theodor, Kellner
Schulz, Justine, Witwe

5. (E Blockus, Julius, Kaufmann, Frantziusstraße 5)
Kaß, Franz, Kutscher
Zloch, Paula, Kind

6. E Kastner, Waldemar, Fleischermeister.
Potrikus, Julianne, Dienstmädchen

7. (E. Kickton, Fräulein, Südstraße 90)
Mroch, Johann, Kohlenhändler
Nugel, Ottilie, Lehrerwitwe
Riedzewski, Erna, Kind
Russan, Lina, Witwe
Schmidt, Justine, Badefrau
Steinke, August, Maurer
— Emma, Dienstmädchen
Trieder, Franz, Maler
Wapp, Hedwig, Hilfsarbeiterin

7a. (E. Kickton, Fräulein, Südstraße 90)
Baecker, Albert, Bahnwärter a. D.
Buczkowski, August, Hilfsmonteur
Butschkowski, Erich
Kreft, Friedrich, Fischer
— Luise, Frau
Lellwitz, Mathilde, Witwe
Lietzmann, Ernst, Maurer
Petrinski, Johann, Arbeiter
Piepke, Paul, Malerhilfe
Plottke, Therese, Witwe
Steinke, August, Arbeiter
— Johannes, Postaushelfer

8—10. (E. Lorber, Max, Fleischermeister München)

9. (E Kickton, Fräulein, Südstraße 90)
Altenburg, Anna, Dienstmädchen
— Karl, Gasanstaltsarbeiter
Brandt, Heinrich, Klempnermeister
Küßner, Friedrich, Tischler
— Lotte, Kontoristin
Noetzel, Rosalie, Witwe
Petrinski, Rosalie, Frau
Riemer, Karl, Klempner
Syska, Auguste, Fräulein

9a. (E Kickton, Fräulein, Südstraße 20)
Huth, Anna, Witwe
Kreft, Josef, Fischer
Nimoth, Martha, verw. Zimmergeselle
Schmidt, Auguste, Köchin
— Julianna, Arbeiterwitwe
— Martha, Nähterin
Stadtkowski, Louise, verw. Schuhmachermstr.
Woelke, Emilie, Ortsarme

11. (E Suhr, Bauunternehmer, Danz. Str. 117)
Jantowski, Karl, Arbeiter
Koy, Emilie, Seefahrerwitwe
Kutowski, Johannes, Tischler
Radomski, Barbara, Witwe
Suszter, Josef, Kuperschmied
Treuchel, Hermann, Militärinvalide

12. (E Thom, Eisenbahnsekretär a. D., Wilhelmstraße 45)
Block, Anna, Aufwärterin
Brzeski, Rosalie, Schneiderin
Czarnetzki, Auguste, Nähterin
— Johann, Maschinenarbeiter
Pachur, Karl, Arbeiter
Wetzling, Rudolf, Zimmergeselle

13. E Rzeszewitz, Valentin, Hausbesitzer
Bartsch, Walter, Schneider
Bichowski, Josef, Invalide
Domin, Karoline, Witwe
Mech, Adam, Tennisaufseher
— Marta, Schneiderin
Schmukalla, Jakob, Privatier
Seelau, Leo, Maurer

13a. (E Rzeszewitz, Valentin, Hausbesitzer, Glettkauerstraße 13)

Bäcker, Willy, Zimmermann
Damaschke, August, Gepäckträger
— Paul
Drzezdzon, Josef, Arbeiter
Grubba, Franz, Maurer
Korosaßki, Felix, Metallarbeiter
Pawlowski, Leo, Arbeiter
Roschmann, Rosalie, Witwe

14. (E Thom, Eisenbahnsekretär, Wilhelmstraße 45)
Böttcher, Karl, Maurergeselle
Hedtke, Willy, Eisenbahngehilfe
Kemler, Ida, Witwe
Keslinke, Johann, Kutscher
Kwiatkowski, Berta, verw. Kutscher
Rewa, Karl, Weichensteller 1. Klasse
Robakowski, Oskar, Tischlergeselle
Sachs, Karl, Weichensteller 1. Klasse
— Martha, Kontoristin
Zupke, Emma, Kontoristin

15. (E Rzeszewitz, Valentin, Hausbesitzer, Glettkauerstraße 13)
Joujan, Heinrich, Zimmergeselle
Ronke, Josephine, Witwe

16. (E Danziger Beamtenverein, Danzig)
Below, Klara, Fräulein
Boehm, Margarete, Fräulein
Busch, Josef, Heizer
Czarnetzki, Rudolf, Arbeiter
Jankowski, Amanda, Schneiderin
Janz, Rudolf, Maurer
Uller, Julius, Kutscher

18. (E v. Morstein, Klara, Frau, Langfuhr, Taubenweg)
Biastock, Paul, Schlosser
Bladowski, Johannes, Schuhmacher
v. Dombrowski, Stellmacher
Hintz, Otto, Tischler
Kaminski, Friedrich, Arbeiter
Kohnke, August, Zimmerer
Pieper, Anton, Heizer
Potrikus, Johann, Arbeiter
Rohde, Rosalie, Witwe
Stegmann, Auguste, Fräulein
Weidemann, Hermann, Maler

21/23. Städtische Gasanstalt (E Stockgemeinde)

24. E Borgmann, Carl, Fischer
Drewing, Franz, Arbeiter
Hopp, Franz, Arbeiter
Klopp, Johanna, Fräulein
Kuhr, Emma, Witwe
Markowski, Josef, Arbeiter
Oschem, Rosa, Kind
Piernitzki, Agnes, Wirtin
Schrönke, Paul, Arbeiter
Stadtkowski, Johann, Schuhmachermeister

25. (E Stadtgemeinde)
Belitz, Marie, Stütze
Günther, Bernhard, Ingenieur, Gasdirektor
— Emilie, verw. Gutsbesitzer
Schmidtke, Marie, Hausmädchen

26. E Labudda, Josef, Arbeiter
Lewandowski, Valentin, Arbeiter
Müller, Franz, Maurer
Trendel, Aloysius, Zimmermann

Grenzfließ.

Verlängerung der Pommerschenstraße hinter Steinfließ an der Neustädter Chaussee gelegen.

Wärterhaus 248. (E Eisenbahnfiskus)
Bieschke, Eufrosine, Witwe
Czarnetzki, Franz, Arbeiter
Fölkner, Anna, Fräulein
Hoffmann, Grete
Lewanzek, Marie, Witwe

E Malinowski, Anufrius, Eigentümer
Mania, Julianna, Witwe

Grenzfließ-Bahnwärterhaus.

Wärterhaus 248. Masuhr, Andreas, Bahnwärter
Rohde, Josef, Arbeiter
Sarrach, August, Arbeiter

Gromschallee.

Verlängerung der Großen Unterführung. Beginnt Danzigerstraße zwischen Nr. 14 u. 16 u. endet in die Königstraße am Realgymnasium.

2. Wietzke, Berthold, Rentier
Affeld, Marie, Dienstmädchen
Brachvogel, Friederike, verm. Gymnasial-Professor
Ebeling, Klara, Rentiere
Evertowski, Agnes, Dienstmädchen
Livonius, Beata, verw. Gutsbesitzer
— Hedwig, verw. Gutsbesitzer
Meyer, Rudolf, Prediger
Pohnke, Valeria, Dienstmädchen
Priebe, Martha, Hausmädchen
Sell, Klara, Dienstmädchen
Wietzke, Paul, Privatier
v. Zambrzycki, verw. Major

4. (E Wrobel, Molkereiverwalter, Markt 4/5)
Bogdanski, Else, Musiklehrerin
— Ferdinand, Rentier
— Margarete, Privatlehrerin
Eggebrecht, Bertha, verw. Hegemeister
Grochowski, Martha, Stubenmädchen

Groppler, Paula, verw. Kaufmann
Kroehling, Elise, Frau Gutsbesitzer
Olschewski, Emil, Maler
Penningh, Gustav, Bahnholfsverwalter a. D.
Quittnowski, Johanna, Altsitzerin
Roszyk, Charlotte, Lehrerin
v. Scheer, Paulina, verw. Kaufmann
Strohmenger, Margarete, Lehrerin

6. (E Wrobel, Molkereiverwalter, Markt 4/6)
Gramse, Max, Provinzial-Sekretär
Geerdts, Johannes, Direktor
v. Gowinski, Marie, verw. Gutsbesitzer
Husen, Agnes, verw. Bürgermeister
Rose, August, Eisenbahn-Werkstätten-Vorsteher a. D., Rechnungsrat
Schönwald, Marie, Haushälterin
Tümmler, Hermann, Rendant der Kreissparkasse
Wachsmuth, Kurt, Installateur

E Appelbaum, Gertrude, verw. Marinestabsingenieur
Beck, Artur, Bankfyndikus
Haß, Eduard, Tischler
Hering, Fritz, Rentier
Knorr, Maria, Köchin
Link, Ella, Kindermädchen
Patzer, Martha, Hausmädchen
Schlütter, Emma, Dienstmädchen

Große Unterführung.

Verbindet Danzigerstraße mit Bahnhofstraße und Am Markt

1. (E Moschall, Josef, Architekt, Danzigerstraße 19)
Dzaack, Berta, Hausmädchen
Klang, Margarete, Handarbeitslehrerin
Körber, Georg, Kaufmann
Mendelsohn, Artur, Kaufmann
Mendelssohn, Philipp, Rentier
Müller, Hermann, Rentier
Petzold, Gustav, Eisenbahnbetriebssekretär
Rybandt, Josef, Arbeiter

2. (E Lippke, Architekt u. Baumeister, Schulstraße)
Aniszewski, Emilie, Kaufmannswitwe
Bartsch, Helene, Hausmädchen
Beyer, Max, Kaufmann
Boeck, Karl
Dyck, Elisabeth, verw. Kaufmann
Erdtmann, Ella, verw. Reg.-Assessor
— Toni, verw. Geh. Finanzrat
Gundel, Johanna, Hausmädchen
Haeske, Johanna, Zieglerwitwe
— Ernst, Bote
Hoepner, Agnes, Rentiere
König, Hermann, Lehrling
Nötzel, Paul, Vertreter
Pieczynski, Helene, Lehrerin
— Veronika, verw. Amtsgerichtsassistent
Rumyza, Therese, Dienstmädchen
Rutenberg, Meta, Fräulein
Schattschneider, Karoline, Lehrerwitwe
Sperling, Helene, Witwe
Thom' Marie, Lehrfräulein
Wengel, Otto, Architekt
Wenzel, Friedrich, Bäckermeister
— Marie, Frau

3. (E Moschall, Josef, Architekt, Danzigerstraße 19)
Bercio, Franz, Pfarrer a. D.
Best Elfriede, Kanzlistin
Bloch, Franz, Dr. chem.
Borck, Auguste, Aufwärterin
Budzisch, Elisabeth, Hausmächen
Cuno, Marie, verw. Landwirt
Dielitz, Marie, verw. Forstmeister
Dworach, Klara, verw. Gefängnisoberinspekt.
Eberhard, Katharina, verw. Kaufmann und Modistin
Folger, Emma, Hausmädchen
Hintzmann, Maria, Aufwärterin
Jastrzembeski, Ida, Dienstmädchen
Kraftmeier, Selma, Rentiere
Krause, Franz, Obermaterialienvorsteher a. D.
Müller, Robert, Rentier
Musa, Hedwig, Dienstmädchen
v. Nagoszewski, Xaver, Rektor
Kabel, Auguste, verw. Provinzialbaumstr.
Kalin, Adolf, Kanzleigehilfe
Klamowski, Franz, Postschaffner a. D.
Kanthak, Martha, Hausmädchen
Klinge, Cecilia, Wirtin
Langkau, Joachim, fr. Hofmeister
Maisenbacher, Anna, Stütze
Prodoehl, Augustin, Kanzleirat
Scheerbart, Anna, verw. Hotelbesitzerin
Schmidt, Werner, Pfarrer emerit.
Schneider, Margarete, Hausdame
Stoll, Richard, Kaufmann
Tißler, Agnes, Aufwärterin
v. Warzewski, Martha, verw. Amtsgerichts-Sekretär

7. (E Moschall, Josef, Architekt, Danziger straße 19)
v. Conradi, Max, Oberinspektor
Drewcke, Luise, verw. Gutsbesitzer
Haak, Berta, verw. Gymnasiallehrer
Hagemann, Julius, Schornsteinfegermeister
Hoffmann, Marie, verw. Baumeister
Janzen, Elfriede, Stütze
Kirschbaum, Marie, Dienstmädchen
Lefekdt, Anna, Witwe
Lottermann, Kurt, Schüler
Rosner, Willy, Lehrling
Schwoch, Wilhelm, Klempnermeister
Seidlitz, Erna, verw. Bankvorsteher
Söhrens, Karl, Kaufmann
Suhr, Helene, Gesanglehrerin
Wichert, Gertrud, Hausmädchen
Wirtalla, Max, Kaufmann

9. (E Moschall, Josef, Architekt, Danzigerstraße 19)
Beyer, Siegfried, Kaufmann
Brehmer, Klara, Kunstmalerin
Drews, Friederike, verw. Postdirektor
Gast, Eugen, Rechnungsrat
Heinemann, Erna, Dienstmädchen
Hoff, Emilie, verw. Kaufmann
Jaeger, Marie, Rentiere
Jahnke, Julius, Rentier
— Reinhardt, Rentier
Nau, Margarete, Fräulein
Rahn, Emilie, verw. Gutsbesitzer
— Fritz, Rentier
Pichocki, Wally, Hausmädchen
v. Pichowski, Kasimir, Rentier
Runke, Paula, Hausmädchen
Sachße, Anna, verw. Postdirektor
Schwiderski, Agnes, Schneiderin
Sielaff, Marie, Hausmädchen
Ziegler, Anna, verw. Kanzleirat

11. (E Moschall, Josef, Architekt, Danzigerstraße 19)
Grubbe, Wilhelm, Blumengeschäft
Heldt, Marie, Witwe
Kirschling, Elisabeth, Dienstmädchen
Voigt, Fritz, Büroangestellter
— Johann, Agent
Wendler, Anna, verw Amtsgerichtssekretär

Grünholzstraße.

Beginnt in der Wilhelmstraße an Nr. 11 und mündet in die Eichendorffstraße

2. (E Szymanski, Frau, Rentiere, Neustadt)
Andrejewski, Ignatz, Maschinist
Bourbiel, Richard, Kaufmann
Dill, Paul, Kaufmann
Drews, Marie, Rentiere
Felsch, Ernst, Schüler
Funck, Margarete, Modistin
Glinka, Horst, Schüler
Hochstetter, Meta, Leiterin
Janisch, Grete, Frau
Littwin, Walter, Schüler
Nechwatal, Thekla, Frau
Klasske, Dora, Hausmädchen
Piontkowski, Josef, Maler
Pohnke, Theofile, Dienstmädchen

3. E Richter, Elise, Rentiere
Andreskowski, Marie, Dienstmädchen
Gelhaar, Hedwig, Frau Amtsgerichtsrat
Goerl, Ferdinand, Agent
Lubotzki, Valerie, Hausmädchen
Steinborn, Paul, Schüler
Streng, Adelheid, Stütze
Kowaleck, Gertrud, verw. Professor

4. E Wagner, Wilhelm, Rentier
Bichowski, Anna, Dienstmädchen
Geyer, Olga, Frau
Fischer, Theodora, Hausmädchen
Konradt, Erna, verw. Pfarrer
v. Kuczkowski, Maria, verw. Hauptmann
Matz, Elisabeth, Fräulein
Röske, Anna, Dienstmädchen
Schmidt, Helene, verw. Arzt
Schuppe, Else, Dienstmädchen
Schwieger, Margarete, Frau Waffenrevisor
v. Suminski, Olga, verw. Arzt
Wagner, Else, Buchhalterin
Weinert, Erna, Frau Bankbeamter
Zupitza, Bernhard, Oberstleutnant a. D.

Haffnerstraße.

Beginnt in der Seestraße an Nr. 26 und mündet in die Franziusstraße.

1/3. (E Dittmann, Kaufmann, Südstraße 18)
Asnick, Emma, Blumenbinderin
Burckhardt, Ida, Fräulein
Gohr, Gertrud, Dienstmädchen
Grumbach, Hedwig, Witwe
Grunwald, Rosa, verw. Seminarlehrer
Hasenberg, August, Kaufmann
Huebner, Olga, Hauptmann a. D.
Jankowski, Anton, Hauswart
Janz, Gertrud, Buchhalterin
Kowalki, Luise, verw. Kaufmann
— Lydia, Klavierlehrerin
Kreissparkasse Neustadt Wpr., Zweigstelle
Marschall, Martha, Geschäftsinhaberin
— Paul, Kaufmann
Müller, Laura, verw. Gutspächter
Priewe, Klara, Frau
Rading, Ernst, Intendantur-Assistent-Stellvertreter
Reika, Julius, Apotheker
Schröter, Wilhelm, Rentier
Spittel, Anna, Privatiere
Wallreuter, Max, Ingenieurbüro für elektr. Anlagen (Hauptgeschäft Danzig, Melzergasse 1)

2. (E Ceino, Marie, Witwe, Große Unterführung 5)
Kleimann, Carl, Rentner
Klein, Maria, Hausdame
Pasch, Anna, Dienstmädchen
Perkuhn, Erika, Zeichenlehrerin
Sperber, Klara, Rentiere
Wolff, Emil, Landbriefträger a. D.

4. E v. Ehrlich, Eugenie und Marta, Geschwister
Neukirch, Franz, Kaufmann
Tischer, Elise, Dienstmädchen
Zimmermann, Katarina, Rentiere

5. (E Würfel, Else, Fräulein, Bubainen bei Insterburg)

Haueisen, Heinrich, Privatier
— Heinrich, Ingenieur
Justrow, Johannes, Postmeister a. D.
Mach, Valerie, Dienstmädchen
Mietzner, Elsbeth, Telegraphengehilfin
— Franz, Rechnungsrat
— Gertrud, Eisenbahngehilfin
Prill, Franziska, Dienstmädchen

5a. (E Würfel, Else, Bubainen b. Insterburg)
Falk, Margarete, Rentiere
Garbatzki, Emilie, Schuhmacherwitwe
— Willy, Uhrmacher
Herold, Martha, Rentiere
— Rosa, Kontoristin
Schultz, Ella, Bankbeamtin

6. (E Brunnert, Hans, Kaufm. Haffnerstr. 6a)
Arndt, Charlotte, Mamsell
Elektrizitätswerk, Büro
Kühn, Trude, Stütze
Prehn, Bruno, Oberingenieur

6a. E Brunnert, Hans, Kaufmann (Privatwohnung)
Janke, Hilda, Fräulein
Jobsky, Max, Militärbausekretär a. D.
Ziehlke, Friedrich, Gerichtsvollzieher

7. (E Würfel, Else, Bubainen bei Insterburg, Villa Anna-Liese)
Dzaack, Emilie, Dienstmädchen
Finck, Karl, Eisenbahnobersekretär, Rechnungsrat
Frankowski, Horst, Schüler
Suckau, Ottilie, verw. Kanzleirat
Toews, Arrand, Rentier

8. E Thun, Eugen, Stadtrat
Alms, Frieda, Kinderfräulein
Freytag, Robert, Kaufmann
Grabinski, Bertha, Dienstmädchen
Gutowski, Maria, Witwe
Kaminski, Helene, verw. Lehrer
Karau, Emma, Dienstmädchen
Kuhnke, Amalie, Fräulein
Sielmann, Olga, verw. Gutsbesitzer
Thun, Anna, Rektorin

13. E Moerschner, Eugenie, verw. Kaufmann, Villa Daheim
Adolph, Margarete, Frau
Busch, Konrad, Kraftfahrer
Fiebig, Louis, Rentier
Hildebrandt, Anna, Fräulein
Mäser, Amalie, Witwe
Schauer, Auguste, verw. Bäckermeister
Wendt, Helmut, Schüler
Wunsch, Heinrich, Oberpostschaffner a. D.

15. (E v. Wegerer, Ernst, Rentier, Rickertstraße 29. Stellvertr. Penk, Haffnerstraße 15, Villa Seestern)
Penk, Wilhelm, Rentier
Pohl, Ernestine, Hausmädchen
Preuß, Aline, verw. Kaufmann
— Elise, Fräulein, Lehrerin
Wadehn, Luise, Fräulein
— Marie, Rentiere

17. (E Kareß, Gustav, Oberpostassistent, Danzig, Karrenwall 1b)
Bohla, Aloysius, Arbeiter
Borowski, Stanislaus, Handlungsgehilfe
Bresgott, Johanna, verw. Kreisbaumeister
Dutz, Martha, verw. Rittergutspächter
Hermann, Karoline, Fräulein
Joswig, Hermann, Schuhmachermeister
Klebba, Agnes, Nähterin
— Margarete, Buchhalterin
Kluth, Vera, verw. Ingenieur
Lawrenz, Hedwig, Witwe
— Olga, Schneiderin
Lenk, Clara, Plätterin
Mislisch, Franziska, Näherin
Möller, Luise, verw. Gutsbesitzer
Reikowski, Johanna, Fräulein
Sänger, Felix, Zimmergeselle
Wölke, Johanna, Fräulein

18. (E Dr. Wannow, Rechtsanwalt, Eisenhardtstraße 5)
Schultz, Artur, Rentier
Seeck, Friedrich, Direktor der Buchstelle der Landwirtschaftskammer
Wensierski, Auguste, Dienstmädchen
Zelinski, Marta, Dienstmädchen

19/21. (E Hasenjäger, Pastor, Drawehn, Krs. Bublitz, Stellvertreter Penk, Haffnerstraße 15, Villa Buchenhäuschen
Domnick, Johanna, Witwe
Letzin, Franz, Schuhmachergeselle
Mayer, August, Maler
Olschewski, Wladislaw, Schuhmachermeister
Schwertfeger, Albert, Schuhmachergeselle
Wallkusch, Alfons, Kind
Weidner, Cecilie, Oberkellnerfrau

23. E Bartsch, Richard's Erben

26. (E Hinterlach, verw. Hotelbesitzer, Eisenhardtstraße 4/8)
Apfelbaum, Ernst, Kaufmann,
Gericke, Marie, Rentiere
Hauck, Elise, Frau
Heß, Lucie, Lehrerwitwe
Janzen, Gustav, Rentier
Kluge, Rudolf, Gymnasiallehrer a. D.
Schroeder, Wilhelmine, Witwe
Strehle, Ida, Rentiere
Toews, Anna, Rentiere

29/33. (E Mrzyk, Ludwig, Ingenieur, Baedekerweg 3/5)
Wagener, Carl, Bauleiter

35. E Dr. Gumz, Max, Arzt
Blendowski, Bruno, Arbeiter
Bluhm, Ida, Diakonisse
Cyrankowski, Nikolaus, Malergehilfe
Drun, Ida, Hilfsschwester
Gumz, Elisabeth, Fräulein
Heldt, Emma, Schwester
Murawski, Leo, Gärtner
Ostseesanatorium, z. Zt. Reservelazarett
Ribinski, Johannes, Hausdiener
Ritter, Anna, Hausmädchen
Rodloff, Erich, Kaufmann
v. Rosenberg, Adelheid, Johanniterschwester
Schaefer, Frieda, Schwester
Stibniewski, Emil, Kaufmann
Wyszinski, Wladislaus, Besitzersohn

Heidebergstraße.

Verlängerung der Franziusstraße. Beginnt in der Danzigerstraße an Nr. 88 und endet an der Kaiserhöhe.

8. (E Bast, Bauunternehmer, Heidebergstr. 10)
Dr. Beutter, Emil, Spezialarzt
Steinke, Margarete, Hausmädchen

10. E Bast, Gustav, Bauunternehmer

11. E Müller, Hugo, Rentier

17. E Matthiae, Johanna, verw. Gutsbesitzer
Schenkin, Berta, Dienstmädchen
Teßmer, Margarete, Dienstmädchen
Wiebe, Gertrud, Schülerin
Zollendorf, Jenny, verw. Gutsbesitzer

18. E Evers, Paul, Garteninspektor
Schröder, Marie, Dienstmädchen

19. (E Pieper, Major, Rastenburg)
Lützow, Hulda, Hausmädchen
Pieper, Helene, Fräulein

20. E Sennecke, Hermann, Rentier
Drews, Amanda, Dienstmädchen
Janne, Karl, Gärtner

21. (E Rodenacker, Eduard, Kaufmann, Stadtältester, Danzig, Milchkannengasse 33/54)

22. E Witt, Otto, Apotheker
Millack, Emilie, Dienstmädchen

Heinrichsallee.

Beginnt an Konradshammerstraße Nr. 10 und endet in die Danzigerstraße zwischen Nr. 129 und 131.

1. E Reineck, Georg, Oberpostassistent
Kurschewski, Katharina, Hausmädchen

3. E Hoche, Kurt, Ingenieur

5. E Heintz, Charles, Beamter
Grühl, Berta, Hausmädchen
Heintz, Anna, Privatlehrerin

7. Villa Margarete. E Rohde, Siegfried, Kgl. Eisenbahnobersekretär
Kaminski, Wanda, Hausmädchen
Mierski, Luise, Aufwärterin

8. E Sandhack, Albert, Oberpostassistent
Sandhack, Malwine, Rentiere

9. (E Wegner, Susanne, Frau Juwelier, Danzig, Gr. Wollwebergasse 22/23)
Knaak, Minna, Hausmädchen

10. Villa Johanna. E Wetzel, Felix, Kaufm.
Grock, Martha, Dienstmädchen

11. Villa Alberta. E Schüle, Alb., Privatier
Kelsch, Frieda, Dienstmädchen

15. (E Schwemin, Joh., Stadtrat, Schulstr. 1)
Krüger, Wilhelm, Gewerkschaftsbeamter
Seibt, Artur, Lagerhalter
Sickfeld, August, Gewerkschaftsbeamter

17. (E Schwemin, Joh., Stadtrat, Schulstr. 1)

23. Armenhaus. (E Stadtgemeinde)
Böck, Auguste, Witwe
Czoski, Marie, Witwe
Jankowsky, Martha, Witwe
Sengstock, Auguste, Witwe
Sonneberg, Antonie, Witwe
Steinke, Ferdinand, Arbeiter
Stephan, Karl, Arbeiter
Styn, Anna, Witwe
Sulitzki, Friedrich, Schuhmacher

24. E Meyer, Franziska, Witwe
Abraham, Martin, Arbeiter
Krzeminski, Viktor, Tischlergeselle

25. E Bartz, Rudolf, Eigentümer
Dettlaff, Marie, Aufwärterin
Gaffke, Franz, Arbeiter
Jaeschke, Otto, Privatier
Jahnke, Johann, Arbeiter
Oberzig, Julianna, Witwe
Rarek, August, Arbeiter
Reinhardt, Gottlieb, Arbeiter
Rohde, Josef, Arbeiter

26. (E Eisenbahnfiskus)
Blank, Friedrich, Hilfsrottenführer
Deicke, Pauline, Aufwärterin
Groß, Franz, Bahnunterhaltungsarbeiter
Gustke, Paul, Hilfsbahnwärter
Hennig, Anna, Aufwärterin
Huß, Julius, Hilfsweichensteller
Kroll, Anton, Arbeiter
— Johann, Arbeiter

28. (E Eisenbahnfiskus)
Ellwardt, Johanna, Fräulein
Schulz, Hermann, Eisenbahnarbeiter

28. E Jaskulski, Andreas, Eigentümer
Czarnetzki, Anton, Arbeiter
Selesinski, Adam, Arbeiter

30. Milewczyck, Johann, Eigentümer
Bieschke, Susanna, Witwe
Drewing, Anna, Tischlerwitwe
Nebe, Friedrich, Handelsgärtner
Pionke, Johann, Arbeiter
Prynitzki, Julius, Arbeiter

32. E Pawlowski, Agnes, Witwe
Formell, Helene, Arbeiterin
Harder, Georg, Arbeiter
Klebba, Albert, Arbeiter
— August, Arbeiter
Liß, Anna, Witwe
Schimikowski, Anton, Arbeiter
Stegmann, Anna, Witwe

37. (E Jankowski, Rudolf, Kaufmann, Wilhelmstraße 24)
Bigus, Rosalie, Witwe
Drewing, Josef, Arbeiter
Englinski, Hermann, Arbeiter
Labudda, Josef, Arbeiter
Teßmer, Friedrich, Arbeiter
Vierke, Julianna, Fräulein

Herbststraße.

Beginnt in der Kronprinzenstraße zwischen Nr. 6 und 8 und mündet in die Schäferstraße Nr. 39 und 41

6. (E Wolschon, Architekt, Charlottenstr. 12)
Baenge, Paul, Oberlehrer
Barth, Magdalene, Rentiere
Bollmann, Artur, Kaufmann
Habermann, Alfred, Eisenbahnobersekretär
Lilla, Rosalie, Witwe
Schmidt, Anna, verw. Oberlehrer
v. Steinwehr, Ekkehard, Regierungsbaumstr.
Szepan, Olga, Stütze
Tokarski, Julianne, Dienstmädchen
Widelinski, Alexander, Kaufmann
Zieth, Ida, Hausmädchen

8. E Brünlinger, Adolf, Rentier
Hildebrandt, Johanna, Dienstmädchen

10. E Wiebe, Anna, Rentiere
Arendt, Hermann, Kgl. Obergütervorsteher, Rechnungsrat
Dau, Hedwig, Schulvorheherin a. D.
Soldat, Albert, Kaufmann

12. (E Waaga, Bauunternehm., Schäfertal 15)
Genschowski, Albert, Magistratsassist. a. D.
Hagendorff, Max, Kaufmann
Margull, Anna, Rentiere
Michaelis, Auguste, Dienstmädchen
Schulz, Johanna, Dienstmädchen
Schuster, Martha, Frau Kaufmann
Specht, Mar, Rentier

Hochwasser.

Am Ende der Danzigerstraße. Grenze von Zoppot und Oliva.

E Dittrich, Paul, Ziegeleibesitzer]
Genesungsheim des 17. Armeekorps
Gerlach, Albert, Landwirt
Lange, Antonie, Aufwärterin
Lehmann, Anna, Dienstmädchen
Meyer, Amalie, Witwe
Weidemann. Johann, Schmied

Hubertusallee.

Verlängerung der Gromschallee, am Realgymnasium vorbeiführend, einlaufend in die Delbrückallee und endet am Jagdhaus.

3. E Anders, Alfred, Architekt
Gilles, Maria, Fräulein
v. Klinggraeff, Benno, Rentier
Kockot, Marie, Dierstmädchen
Kuttenkeuler, Antonie, Rentiere
Matthies, Hermann, Rentier
Mierau, Martha, Aufwärterin
Neumann, Martha, Hausmädchen
Probst, Adolph, Rentier
Seefisch, Ursula, Frau Rittergutsbesitzer
Spiedat, Schuhmacher
Thimm, Irene, Fräulein
Tokarski, Martha, Hausmädchen

6. E Bielefeldt, Arno, Ingenieur (Privatwohnung)
Ambrosius, Anna, Köchin
Klink, Elisabeth, Stubenmädchen
Schwochow, Max, Förster a. D.
Stecha, Rosalie, Hausmädchen
Tornwaldt, Sophie, verw. Geh. Sanitätsrat

10. E v. Zelberschwecht-Laszewski, Teodor, Korvettenkapitän a. D.
Formell, Karl, Zimmermann
Schlaß, Helene, Nähterin

12. E Queißner, Paul, Rentier
Droczkowski, Viktoria, Hausmädchen
Handke, Nelly, Hausdame
Tenzer, Klara, Empfangsdame

14. E Bielfeldt, Adolf, Rentier
Heinritz, Hulda, verw. Bankbeamter

16. (E Dunkel, Architekt, Johannesstraße 4)
Dr. phil. Hesse, Gottfried, Tierzuchtdirektor der Landwirtschaftskammer
Lukas, Margarete, Kinderfräulein
Thiede, Therese, Hausmädchen

18. (E Bielefeldt, Architekt, Bülowallee 5/7)
Grabowski, Konstanze, Köchin
Schmook, Paul, Regierungsrat, Vors. der Einkommensteuer-Veranla.g-Kommission Stadtkreis Danzig und Kreis Danziger Höhe
Watta, Luise, Stubenmädchen

Jagdhaus am Herbertsteg.

Liegt an der Verlängerung der Hubertusallee und Brombergstrße an den Schießständen.

(E Stadtgemeinde Zoppot)
Fuhrmann, Liesbeth, Fräulein
Gülzow, Anna, Hausmädchen
Karpenkiel, Eugen, Förster
Zimmer, Max, Landwirt

Johannesstraße.

Beginnt in der Carlottenstraße zwischen Nr. 24 und 16 und endet in die Franziusstraße an Nr. 34/36.

2. (E Schulz, Walter, Baugewerksmeister, Danzigerstr. 77)
v. Boettticher, Erna, Fräulein
Glang, Elise, verw. Pfarrer
Rehberg, Elsa, Kreisarztfrau
Uebe, Martha, verw. Hauptmann
Zastrow, Julius, Pensionär

3/5. E Ick, Anni, Fräulein, Rentiere
— Ellinor, Fräulein, Rentiere
Makschewski, Maria, Stubenmädchen
Post, Gustav, Privatier
Zaborowski, Anastasia, Wirtschafterin

4. E Dunkel, Heinrich, Architekt
Faltz, Luise, Rentiere
Knoll, Louis, Rechnungsrat a. D.
Perschewski, Anna, Dienstmädchen

6. Villa Edith (E Wolschon, Hermann, Architekt, Chartottenstr. 12)
Milch, Käthe, Frau Oberleutnant
Patschke, Käte, Rentiere
Schimikowski, Johann, Zimmermann
Schultze, Otto, Dr. jur., Assessor
Thiem, Frida, verw. Kaufmann
Thimm, Heinrich, Rentier
Weigt, Gertrud, Hausmädchen
Diakonissenerholungsheim

10. E Boehm, Elisabeth, Rentiere
— Ottilie, Rentiere
Kempka, Ida, Köchin

Kaiserhöhe.

Am Walde, beginnt in der Kollathstraße bei Nr. 2 und endet in die Kronprinzenstraße.

1. E Schliezius, Gustav, Fleischermeister
Maaß, Gertrud, Hausmädchen

4. (E Dräger, Willy, Kaufmann, Traben-Trabach)
Blaschke, Hedwig, Köchin
Leyk, Anna, Stubenmädchen
Reifenrath, Franz, Rentier

6. E Momber, Rudolf, Kaufmann
Ambrosius, Frieda, Dienstmädchen
Kurtzner, Hedwig, Stubenmädchen

8. E Nickel, Gustav, Rentier
Müller, Albert, Oberbahnassistent a. D.

10. Ernst, Alfred, Rechnungsrat
Kretschmer, Martha, Rentiere

15. Lange, Gustav, Kaufmann
Worm, Hedwig, Köchin

(E Gundlach, F. E., Kaufmann, Danzig, Hundegasse)
Czerwinski, Eduard, Verwalter

Kaisertal.

Verlängerung des Taubenwasserweges, am städtischen Walde, Fahrstraße nach dem Walde.

Villa Freischütz (E Weinhaus Traube, Berlin, Leipzigerstraße 1/8)
Sandkamp, Wilhelm, Rentier
Sawalisch, Mathilde, Fräulein

Karlstraße.

Beginnt in der Schäferstraße zwischen Nr. 25 u. 27 und endet in die Herbststraße an Nr. 6.

2. (E Wolschon, Architekt, Chartottenstr. 12)
Dempke, Martha, Dienstmädchen
Deyna, Marie, Hausmädchen
Gerlach, Heinrich, Kaufm. u. Hauptmann
Gertzen, Maximilian, Rentier
— Valerie, Fräulein, Rentiere
Stubenrauch, Christel, Frau Rittergutsbesitzer

Wannow, Marie, Fräulein, Rentiere
Wulff, Martha, Hausmädchen

4. (E Wolschon, Architekt, Charlottenstr. 12)
Czaplewski, Viktoria, Köchin
Kalff, Walter, Rentier
Dr. Klessing, Klemens, Oberlehrer
Nouvel, Gertrud, Bankbeamtin
— Paul, Hauptmann a. D.
Schwabe, Kurt, Kaufmann
Skibowski, Anna, Dienstmädchen

Karlikauerstraße.

Nebenstraäe der Dünenstraße.

1. E Weiß, Gustav, Rentier
Bleski, Marie, Dienstmädchen
Hallmann, Martha, Dienstmädchen
Pahlke, Lina, Dienstmädchen
Pferdmenges, Marie, verw. Oekonomierat
v. Raußendorff, Maximiliane, Rentiere
Weiß, Natalie, verw. Gutsbesitzer
Winkelmann, Elise, verw. Ingenieur

3. E Hein, Max, Rentier
Lippka, Wally, Dienstmädchen

7. E Kommunalbeamtenerholungsheim Zoppot, e. G. m. b. H.
Bronk, Franz, Hausdiener
Hübner, Frieda, Servierfräulein
Krause, Viktor, Hausdiener
Nagel, Gustav, Geschäftsführer
Rogalinski, Luise, Mamsell
Stepowitz, Johanna, Stubenmädchen

Groß Katzerstraße.

Verlängerung von Mariental.

1/3. (E Base, Luise, Witwe, Neustädterstr. 1)
Czappa, Ottilie, Witwe
Czarnetzki, Wilhelm, Arbeiter
Ellwart, Anton, Arbeiter
— Johann, Arbeiter
Glonke, August, Arbeiter
Jankowski, August, Tischler
Katschikowski, Albert, Arbeiter
Kirschling, Karl, Arbeiter
Klein, Anton, Schuhmacher
— Stefan, Arbeiter
Kowalski, Anastasia, Witwe
— Franz, Postaushelfer
— Martha, Hausmädchen

5. (E Stadtgemeinde Zoppot, Cholerabaracke)

9. E Gutowski, Angelika, Witwe
Arndt, Joseph, Arbeiter
Brill, Jakob, Maurer
Delke, Julianna, Frau
Ewald, Johann, Arbeiter
Gustke, Margarete, Fräulein
Hebel, Susanna, Witwe
Lelleck, August, Arbeiter
Müller, Anna, Schneiderin
— Johannes, Arbeiter
— Marie, Witwe
Kreutner, Anna, Kind
Posanski, Teodor, Arbeiter
Renak, Albert, Arbeiter
Remischke, Minna, Waschfrau
Schimmelpfennig, Rosalie, Witwe
Wittkowski, Marianna, Witwe

11. (E Copei, Anton, Privatier, Elisabethstr. 16)
Ewald, Franz, Arbeiter
Hoffmann, Anton, Arbeiter
Klebba, Johann, Arbeiter
Kreikenbaum, Johann, Arbeiter
Kroll, Robert, Arbeiter
Rank, Hermann, Arbeiter
Romahn, Matilde, Witwe
Schimikowski, Paul, Maurer
Strzebielinski, Johann, Arbeiter
Wegner, Franz, Arbeiter

15. E Derowski, Bernhard, Privatier
Buch, Marta, Witwe
Itrich, Franz, Arbeiter
Kandzora, Jakob, Arbeiter
Klinkusch, Johann, Arbeiter
Kobsa, Auguste, Köchin
Krause, Michael, Arbeiter
Malz, Helene, Frau
Skrypkowski, Leo, Arbeiter

17. (E Derowski, Bernhard, Privatier, Groß Katzerstraße 15)
Bach, Joseph, Totengräber
— Joseph, Rentenempfänger
Kirschling, Friedrich, Schuhmacher
Lehmann, Johann, Maurer
Miotke, Josef, Arbeiter
Rohde, Franziska, Arbeiterin
— Johann, Arbeiter
Voigt, Helene, Fräulein
Wittkowski, Anton, Arbeiter

19. (E Kantowski, Kaufmann, Gr. Katzerstr. 21)
Angel, Josef, Rentenempfänger
Burkowski, Albert, Arbeiter
Dopke, Marie, Verkäuferin
Ellwardt, Josef, Invalide
Hallmann, Johann, Arbeiter
Heering, Fritz, Schüler
Kroll, Johann, Arbeiter
Lehmann, Julianne, Witwe
Lieske, August, Arbeiter
Mach, Albert, Arbeiter
Navozin, Franz, Arbeiter
Radomski, Albert, Arbeiter
Sarach, Helene, Witwe

Schalke, Friedrich, Arbeiter
Strahl, Marta, Aufwärterin
Taube, Johann, Kriegsinvalide

21. E Kantowski, Wladislaus, Kaufmann
Abraham, Johann, Arbeiter
Boehlke, Paul, Gärtner
Dräger, Ella, Arbeiter-Ehefrau
Ficht, Rosalie
Klaus, Franz, Kutscher
Kober, Julius, Milchfahrer
Lutter, Max, Dachdecker
Mischewski, Emilie, Witwe
Ponke, Johann, Arbeiter
Prußat, Otto, Töpfer
Widrowski, August, Arbeiter

23. (E Kantowski, Wladislaus, Kaufmann, Groß Katzerstraße 21)

21/23. Drewing, Theofil, Arbeiter
Lehmann, Susanna, Witwe
Okrey, Helene, Witwe

25. E Winkler, Gustav, Tischler
Grubinski, Johann, Arbeiter
Janzen, Theodor, Briefträger
Kreft, Anton, Arbeiter
Preuß, August, Arbeiter
Reikowski, Hermann, Arbeiter
Zerotzki, Anton, Arbeiter
Joch, Josephine, Witwe

27. (E Beirowski, Geschwister, Südstr. 87)
Bach, Jakob, Arbeiter
Cirotzki, Theodor, Zimmermann
Häske, Carl, Kriegsinvalide
— Johanna, Witwe
Jankowski, Anton, Arbeiter
— Julianna, Dienstmädchen
Kaschuba, Franz, Maurer
Kryschowski, Roman, Maurergeselle
Höfing, Johannes, Arbeiter
Parchem, Andreas, Invalide
Reinke, Ernst, Gepäckträger
Wittkowski, Andreas, Arbeiter

32. (E Kantowski, Groß Katzerstraße 21)
Hebel, Josef, Heizer

44a. (E Stadtgemeinde Zoppot, Gemeindefriedhof)
Czarnetzki, Rudolf, Friedhofsgärtner Gemeindefriedhof

(E Stadtgemeinde Zoppot, Gärtnerei)
Grabowski, Friedrich, Gärtner (Städtische Gärtnerei)

Kastanienallee.

Beginnt in der Schulstraße zwischen Nr. 4 und 6 und führt zum Bahnhof.

1. E Gisevius, Bertha, verw. Kaufmann
Brandt, Minna, Dienstmädchen
Gurski, Johanna, Hausmädchen
Kahnert, Margarete, verw. Stadtrat
— Thekla, Lehrerin

3. (E Schwemin, Johannes, Stadtrat, Schulstraße 1)
Berent, Hedwig, Hausmädchen
Beyling, Hans, Hauptmann
Freiwald, Elfriede, Hausdame
Schmidt, Ottilie, Stütze
Walzer, Julius, Rentier
— Martha, Frau
Weiße, Hugo, Pfarrer

4. (E Girod, Hans, Bahnhofswirt, Dirschau)
Bensemer, Walther, Professor, Königlicher Gymnasialoberlehrer a. D.
Mappes, Helene, verw. Obersteuerkontrolleur
Mausolf, Emma, Dienstmädchen
Rabe, Emma, verw. Kunstmaler

Kiefernweg.

Beginnt in der Königstraße zwischen Nr. 3 und 7 und endet am Herbertsteg.

2. (E Rick, August, Schuhmachermeister, Pommerschestraße 35)
Büttner, Sophie, Witwe
Formella, Franz, Maurer
Ketelhut, Richard, Kutscher
Lehmann, Hermann, Bahnbeamter a. D.
— Martha, Buchhalterin
Mianetzki, Max, Tischler
Mohr, Hermann, Obermüller
Schmidt, Paul, Arbeiter
Thom, Hedwig, Verkäuferin

4. E Philipp, Marie, Rentiere
Grobe, Gustav, Pensionär
Jungas, Martin, Rentier
Münchow, Hermann, Kgl. Hegemeister a.D.
Pleetz, Ida, Privatiere
Pommeranz, August, Stationsschaffner

Königstraße.

Beginnt in der Schäferstraße zwischen Nr. 16 und Garten zu Königstraße Nr. 2 und mündet Taubenwasserweg am Reitsaal.

1. E Fritzler, Richard, Dekorationsmaler
Arndt, August, Oberpostschaffner
Fritzler, Henriette, verw. Schuhmachermstr.
Helbing, Emma, verw. Kaufmann

Herbon, Heinrich, Oberpostschaffner
Mertins, Amalie, verw. Eisenbahnmaterialienverwalter
— Klara, Eisenbahngehilfin

2. E Ekrut, Olga, verw. Fabrikbesitzer
Altfeld, Margarete, Fräulein
Deffert, Sophie, Dienstmädchen
Dworzakowski, Heinrich, Rentier
Ekrut, Herbert, Drogist
Groth, Marie, Hausmädchen
Kaatz, Luise, Dienstmädchen
Meyer, Max, Rentner
Panwitz, Maria, Dienstmädchen
Porsch, Helene, Dienstmädchen
Sohl, Georg, Oberkriegsgerichtsrat
Weber, Alfred, Professor
Wolff, Elly, Lehrerin
— Otto, Kaufmann

3. E Canditt, Rudolf, Rentier
— Anna, Lehrerin
Hesse, Edith, Musiklehrerin
— Lina, verw. Musikdirektor und Organist
Richter, Hedwig, Hausmädchen
Tokarski, Magdalene, Hausmädchen

4. (E Ekrut, Olga, Witwe, Königstraße 2)
Ancker, Anna, Privatiere
— Magda, Privatiere
Baptistengemeinde, Missionssaal
Bauer, Jenny, Klavierlehrerin
Böhlke, Johanna, verw. Gutsbesitzer
Fischer, Katharina, Bibliothekarin
Funck, Käte, verw. Rittergutsbesitzer
Hein, Paul, Portier
Hinz, Anna, verw. Rechnungsrat
Lubner, Agnes, Dienstmädchen
Lucht, Fritz, Kaufmann
Lunkert, Else, Hausmädchen
Maschkowski, Aron, Rentier
— Auguste, Rentiere
— Moritz, Rentier
Nickel, Alfred, Rentier
Preuß, Berta, verw. Rentiere
Richter, Margarete, verw. Rittergutsbesitzer
Ruchniewicz, Bronislava, Stütze

Sack, Emma, Dienstmädchen
Voelcker, Gertrud, Fräulein
Wessel, Julius, Ingenieur

6. E Daum, Käte, Rentiere
Bailer, Marie, Stubenmädchen
Bujarski, Elisabeth. Hausmädchen
Daum, Konrad, Rentier
Klaukien, Friedrich, Arbeiter
Werdermann, August, Arbeiter

7. E Schohl, Fridо, Kaufmann
Behrend, Gustav, Oberpostassistent
Gützlaff, Viktor, Oberlehrer a. D., Professor
Wolkowski, Elisabeth, Dienstmädchen
Zebrowski, Anna, verw. Bauunternehmer

8. E Regenspurger, Käthe, verw. Fabrikdirektor
Amann, Karl, Schlosser
Dittrich, Max, Kaufmann
Froelian, Jakob, Lehrer a. D.
Goldmann, Friedrich, Schmied
Hoffmann, Alfred, Montageinspektor
Klein, Ernst, Schuhmachermeister
Kramm, Leopold, Postmeister a. D.
— Marie, Rentnerin
Langanke, Anna, Verkäuferin
Levien, Ludwig, Rentier
Parnow, Anton, Stationsschaffner
Radandt, Erich, Kaufmann
— Wilhelmine, verw. Postschaffner
Radde, Ida, Dienstmädchen
Reinhold, Emma, Haushälterin
Rick, Willi, Schuhmachergeselle
Stobbe, Bernhard, Rechnungsrat

10. E Heyer, Franz, Kaufmann. Abholestelle der „Zoppoter Zeitung"
Heiler, Theodor, Zollinspektor
Klein, Anna, Dinstmädchen
Müller, Otto, Bureauhilfsarbeiter
Saß, August, Veteran
Schritt, Hugo, Lehrer
Smierzchalski, Johann, Königl. Eisenbahnsekretär a. D.
Warnke, Adolf, Feldwebel
Zebrowski, Marie, Hausmädchen

17. E Steimming, Sofie, Rentiere
Patocka, Helene, Dienstmädchen
Steimmig, Walter, Geh. Justizrat

18a. (E Dronschkowski, August, Maurer, Wegnerstraße 17)
Hanf, Agnes, verw. Renziere
Jué, Johannes, Militär-Intendantur-Assistentenstellertreter
Neumann, Ottlilie. verw. Bahmstr. 1. Kl.
Rieck, Otto, Rentier
Rose, Auguste, verw. Wachtmeister
— Dorothea, verm. Stationsvorsteher
Sedler, Klara. verw. Brunnenbaumeister
Wendt, Thomas, Handlungsgehilfe
Wiens, Julius, Rentier

19. (E Schulz, Walter, Baugewerksmeister, Danzigerstraße 77)
Dr. Dolle, Max, Regierungsrat
Krusitzki, Marie, Stubenmädchen
Schreiber, Auguste, Köchin

20. E Leeg, Karl, Kgl. Baurat
v. Czapski, Lucie, Stütze
v. Hill, verw. Rittmeister a. D.
Schramm, Rosalie. Dienstmädchen

21 (E Lippke, Margarete, Frau Baugewerksmeister, Schulstraße 11)
Diener, Johanna, verw. Hauptmann
Goralski, Barie Stütze
Haß, Antonie, Plätterin
— Margarete, Aufwärterin

— Therese, Witwe
Maschke, Marie, Hausmädchen
Orlowski, Agnes, Hausmädchen
Thiel, Elisabeth, Fräulein
— Hedwig, Fräulein
— Therese, verw. Sanitätsrat
Turner, Artur, Oberlehrer

21a (E Bielefeld, Adolf, Architekt, Bülow Allee 5/7)
Gerlach, Auguste, Dienstmädchen
Lieske, Anna, Aufwärterin
Nabel, Wanda, Hausmädchen
Neumann, Anna, Witwe
Dr. Niehuus, Heinrich, Zweiter Direktor d. Provinzial-Lebensversicherungsanstalt Westpreußen
Plenikowski, Anton, Arbeiter
Schumski, Marie, Köchin
Sielmann, Ernst, Rentner

23. (E Bielefeld, Adolf, Architekt, Bülow-Allee 5/7)
Dzaack, Richard, Rentier
Jablinski, Martha, Stubenmädchen
Sauer, Georg, Bankvorsteher
Schenk, Emma, Dienstmädchen
Spendel, Bruno, Maler

24. E Wiebe, Luise, Rentiere
Hause, Otto, Rentier
Jantzen, Laura, Hausmädchen
Kanter, Helene, Lehrerin
Plenikowski, Anton, Arbeiter
Dr. Reschke, Paul, Geh. Justizrat, Amtsgerichtsrat
Rohde, Martha, Hausmädchen
Scheerbart, Oskar, Bankprokurist a. D.
Slowy, Klara, Stütze
Stechern, Walter, Kriegsgerichtsrat
Suche, Margrete, Rentier
Woizeschke, Martha, Dienstmädchen

39/41 (E Stadtgemeinde)
Leber, Wilhelm, Schuldiener

37 (E Stadtgemeide)
Forgber, Helene, Hausmädchen
Dr. Kulcke, Otto, Realgymnasialdirektor
Realgymnasium
Schulz, Agnes, Dienstmädchen

43/45 (E Stadtgemeinde)
Richter, Adalbert, Tischlergeselle

47 (E Stadtgemeinde)
Baranowski, Franz, Ziegeleiarbeiter
Czapp, Anton, Arbeiter
— Josef, Arbeiter
Froese, Karl, Stellmacher
Junski, August, Schuhmacher
— Karoline, Witwe
Louis, Paul, Arbeiter
Müller, Albertine, Köchin
Rubach, Adolf, Schmiedemeister
Wascher, Herbert, Postaushelfer
— Wilhelm, Zieglermeister
Wegner, Paul, Heizer
Wolff, Pauline, Hofmeisterwitwe
Zink, August, Arbeiter

51. (E Stadtgemeinde)
Tesmer, Josef, Vorarbeiter
Toporek, Susanna, Witwe
Widrowski, Jakob, Arbeiter

Körnerstraße.

Durchschneidet das kleine Siedlungs-Gelände und verbindet die Heinrichsallee zwischen Nr. 13 und 15 mit der Schillerstraße

1. E Zwickel, Hermann, Bahnmeister 1. Kl. a. D
12. E Pahnke, Felix, Bankbeamter
Wendland, Emilie, Hausmädchen

Kollathstraße

Beginnt in der Heidebergstraße zwischen Nr. 21 und 22 und endet am Walde

1. (E Ekrut, Fabrikbesitzerin, Königstraße 2)
Gellhorn, Erich, K. und K. österreichischer Konsul
Große, Elisabeth, Hausmädchen

2. E Ehlers, Hochschulprofessor

3. E Weise, Adolf, Landgerichtspräsident a.D.
Boettcher, Else, Hausdame
Kern, Emma, Dienstmädchen

5. (E Ekrut, Fabrikbesitzerin, Königstraße 2)
Dunst, Rosalie, Stubenmädchen
Kern, Elfriede, Hausmädchen
Müller, Paul, Oberstleutnant

7. E Koch, Emilie, verw. Gutsbesitzerin
Dutkowski, Hilda, Dienstmädchen
Engel, Elfriede, Kinderfräulein

9. E Bruhns, Max, Hauptmann a. D., Branddirektor
Krause, Martha, Dienstmädchen

10. Villa Marta. E Trossert, Willy, Geigenbauer

12. E Bunte, Ben, Privatier

Konradshammerstraße.

Beginnt in der Frantziusstraße zwischen Nr. 29 und 31, führt am Schlachthof vorbei und endet an der Besserungsanstalt Konradshammer

3/5. (E Firma F. Frantzius, Inh. Rosa Genschow, Frantziusstraße)
Ackert, Wanda, Frau
Krause, Anton, Arbeiter
Lewandowski, Josef, Arbeiter
Piotrowski, Franz, Arbeiter
Radomski, Josef, Arbeiter
Wittrich, Wilhelm, Müller
Zimmermann, Franziska, Frau

10. E Heße, Wilhelm, Gerichtssekretär
Ringe, Emilie, vw. Schiffskapitän

17. (E Stadtgemeinde)
Behnke, Katharina, Witwe
Giese, Fritz, Schlachthofdirektor
Kaminski, Julius, Hallenmeister
Mick, Frieda, Dienstmädchen
Schlachthof

19. (E Stadtgemeinde)
Proma, Albert, Kassenführer

21. E Elias, Ernst, Rechnungsrat
Sziemientkowski, Oskar, Büroassistent

23. (E Landwirtschaftskammer der Provinz Westpreußen)
Kirsch, Willy, Direktor der Landwirtschaftlichen Schule
Landwirtschaftliche Winterschule

25. E Kamin, Franz, Polizeisergeant
Kamin, Franz, Posthilfsbote
Kuck, Mia, Fräulein
Loewen, Gustav, Rentier

27. Franke, Adolf, Kgl. Eisenbahn-Obersekretär a. D.
Suhren, Wilhelm, Kaufmann

Kronprinzenstraße.

Beginnt in der Schäferstraße zwischen 19a und 21 und münde in die Heidebergstraße zwischen Nr. 12 und 18

2. E Troyke, Artur, Lehrer
Groddeck, Hermann Rentier
Rzezewitz, Marie, Kindermädchen

4. (E Klingenberg, Witwe, Benzlerstr. 2)
Bensemer, Hulda, vw. Oberlehrer
Ehmer, Mar, Kaufmann
Kuck, Konrad, Militär-Intendantur-Sekretär
Lietz, Luise, Lehrerin a. D.
— Mathilde, Rentiere
Rauschning, Johanna, Dienstmädchen
Schneider, August, Rentier
Schwabe, Otto, Kaufmann
Zibrowius, Auguste, Dienstmädchen
Zimmermann, Paul, Lehrer a. D.

6. (E Erdmann, Gärtnereibesitzer, Schäferstraße 19)
Bandisch, Ida, Wirtschafterin
Böttcher, Berta, Dienstmädchen
Hell, Karl, Rentier
Jankowski, Marta, Dienstmädchen
Kewitsch, Agnes, Dienstmädchen
Meck, Emilie, Rentiere
Mienskowski, Anna, Stütze
Moser, Alwa, vw. Kaufmann
— Marie, Rentiere
Poschmann, Marie, vw. Konsul
Röder, Karl, Rentenempfänger
Schröder, Martha, Dienstmädchen
Weise, Ludwig, Amtsgerichtsrat a. D.
Wilke, Carl, Geh. Baurat
Dr. Wilcke, Wilhelm, Beamter der Ortskrankenkasse Danzig

8 E Rieck, Arthur, Rentier
Kollek, Anna, Dienstmädchen

10. E Mentz, Walter, Hochschulprofessor
Liebert, Martha, Hausmädchen
Zinkel, Johanna, Köchin

Lohaußstraße.

Beginnt in der Wäldchenstraße zwischen Nr. 10 und 12 und endet in die Friedrichstraße.

1. (E Franzsche Erben, Vertreter Rentier Hermann Franz, Lohausstr. 1)
Dr. Franz, Hermann, Rentier
Neumann, Elisabeth, Wirtschaftsfräulein
Schmidtke, Johanna, Dienstmädchen
Behlow, Charlotte, Lehrerin
— Carl, Rentier
— Rosa, Fräulein

3. (E Franzsche Erben, Vertreter Rentier Dr. Hermann Franz, Lohaußstr. 1)
Andreae, Ella, Verkäuferin
Barth, Hermann, Kgl. Oberzolleinnehmer a. D.
— Margarete, Fräulein
Dudeck, Florian, Lehrer
Fritz, Otto, Pensionär
Lange, Erich, Maler
v. Lipski, Mary, Fräulein
Maina, Carl, Landschaftsgärtner
Offermann, Margarete, Kontoristin
Weinert, Elfriede, Buchhalterin
— Marie, Tischler
Wüst, Charlotte, pens. Lehrerin

Luisenstraße.

Beginnt in der Schulstraße zwischen Nr. 55 u. 59 und endet am Abhang.

2. E Mindt, Margarete, verw. Mittelschullehrer
Dauß, Hermann, Lehrer a. D.
Wojakowski, Alexander, Rentier

3. Rahn, Johannes, Rentier
Brandt, Anna, Stütze

4. (E Dittrich, Anna, Frau, Hochwasser)
Alexander, Hugo, Kaufmann
Hertha, Marie, Fräulein
Stens, Dietrich, Hauptmann a. D.

4a. (E Dittrich, Anna, Frau, Hochwasser)
Blank, Julianna, Köchin
Scherz, Elisabeth, verw. Landrat

5. E Rettke, Robert, Tel.-Sekretär a. D.
Blümel, Hulda, Rentiere
Schmidtke, Elisabeth, Dienstmädchen
Wischnewski, Käte, Dienstmädchen
Wöllmer, Emilie, Witwe

6. Bürger, Robert, Rentier
Jednakowski, Helene, Hausmädchen

7. E Mielke, August, Rektor a. D. u. Stadtrat
Beider, Anna, Dienstmädchen
Beleites, Ernst, Kammergerichtsrat, z. Zt. Oberkriegsgerichtsrat
Klebinder, Alice, Frau
Sebastian, Olga, Rentiere
Schrodt, Olga, Fräulein, Rentiere
Schröder, Auguste, Dienstmädchen

8. E Bluhm, Rudolf, Gendarmerie-Wachtmstr.
Hausmann, Anna, Privatiere
Marchand, Berta, verw. Pfarrer
Runde, Bruno, Ober-Postassistent a. D.
Vogt, Elise, verw. Privatier

9. E v. Fewson, Tatiana, verw. Staatsrat
Cichocz, Maria, Wirtin
Fewson, Martha, Rentiere
Schwoch, Auguste, Hausmädchen

10/12. (E Ev. Gemeindehausverein)
Am Ende, Elisabeth, Fräulein
Bahlinger, Ida, Rentiere
Beyer, Auguste, Lehrerin
— Elisabeth, Fräulein
— Martha, verw. Pfarrer
Bückling, Lina, Fräulein
Czyganowski, Julie, Krankenschwester
Dierfeld, Adele, Fräulein
Fedrowitz, Cornelius, Portier
— Lina, Frau
Fischer, Ida, Fräulein
Frantzius, Johanna, verw. Mühlenbesitzer
Gehder, Minna, Dienstmädchen
Gensch, Margarete, Fräulein
Großheim, Clara, Fräulein
Grunau, Elise, Rentiere
Hoepfner, Minna, Hausdame
Kanter, Elise, Rentnerin
Lange, Elfriede, Studierende
— Ernestine, verw. Gutsbesitzer
Marloh, Liesbet, verw. Baurat
Rintz, Elisabeth, Oberlehrerin a. D.
Rudel, Johanna, Fräulein
Schapke, Marie, verw. Rechnungsrat
Schmidt, Elise, verw. Kaufmann
— Johanna, Rentiere
Schroeder, Elna, verw. Subdirektor und Oberleutnant a. D.
Schütze, Susanna, Fräulein
Schulz, Friederike, Rentiere
Valois, Agnes, Privatiere
Wenzlawski, Ottilie, Witwe
Weyl, Julie, Rentiere
Woelfert, Emma, Rentiere
Zaske, Marie, Dienstmädchen

11. (E Hildebrandt, Wilhelm, Kaufmann, Bromberg, Danzigerstr. 22)
Dyck, Anna, verw. Brauereibesitzer
Grochowski, Auguste, Köchin
Hinz, Wilhelm, Bankbeamter
Janßen, Friedrich, Rentier
Dr. Meye, Elisabeth, verw. Arzt
Platkowski, Maria, Dienstmädchen
Riediger, Anna, Gesellschafterin
Telchmann, Ottilie, verw. Rechnungsrat

13. E Bowien, Otto, Pfarrer
Brede, Liesbeth, Hausmädchen

Marienstraße.

Beginnt in der Wilhelmstraße zwischen Nr. 41 und 45 und endet in die Benzlerstraße an Nr. 18.

2. (E Fröscher, Anna, Rentiere, Wilhelmstr. 45)
Goldbach, Lina, Dienstmädchen
Großmann, Lina, Rentnerin
Holtz, Anna, Rentiere
Mischke, Klara, verw. Marineoberingenieur
Mürau, Martha, Fräulein, Rentiere
Schindler, Elisabeth, Fräulein
Schröder, Martha, Stütze

3. Villa Lucia (E Badt, Fridо, Kunstmaler, Marienstr. 5. Danzig, Kohlenmarkt 18/19)
Backe, Marie, Fräulein

4. E Schmey, Rosalie, Witwe
Groth, Emilie, verw. Kaufmann
— Siegfried, Kaufmann
Jost, Else, Nähterin
Neumann, Hugo, Kgl. Förster a. D.
Taubitz, Wilhelm, Stabsveterinär
Wohler, Johanna, Witwe

4a. (E Schmey, Rosalie, Witwe, Marienstr.4)
Andre, Helma, Fräulein
Bunk, Eduard, Lehrer
Harder, Ida, Dienstmädchen
Jordan, Hedwig, Lehrerin a. D.
Mick, Anna, Dienstmädchen
Ramowski, Emilie, verw. Segelmacher
Rapmund, Margarete, Buchhalterin
— Marianne, verw. Oberpostsekretär
Raykowski, Otto, Rentier

5. Villa Lucia, E Badt, Fridо, Kunstmaler (Danzig, Kohlenmarkt 18/19)
Andree, Hedwig, Frau Rittergutsbesitzer
Grenkowitz, Martha, Dienstmädchen
Stark, Frieda, Dienstmädchen

6. E Gehrmann, Hugo, Steuerkassenkassierer
Ridzewski, Gertrud, Dienstmädchen

7. (E Behrend, B., Kaufmann, Danzig, Dominikswall 1)
Runge, Stefan, Schlossermeister
Skibitzki, August, Schlosserlehrling

8. E Schopenhauer, Richard, Kaufmann

9. (E Wannow, Erna, Frau, Danzig)

10. E Wicht, Emma, Rentiere
— Franz, Landwirt

Moltkestraße.

Beginnt in der Bismarckstr. an Nr. 18 Hotel Sedan und endet in der Eisenhardtstraße zwischen Nr. 31 und 35.

2. E Kutzner, Robert, Stadthauptkassierer
v. Belakowicz, Helene, Rentiere
— Leokadia, Rentiere
Brandt, Albert, Kapellmeister

3. E Gebel, Albert, Kaufmann
— Alexander, Oberpostsekretär a. D.
Jellwitzky, Elisabeth, Dienstmädchen
Kwidzinski, Anna, Dienstmädchen
Laschke, Bertha, verw. Kgl. Oberrevisor
Momber, Clara, Privatiere
Steppuhn, Friedrich, Oberst a. D.

4. E Fieguth, Johannes, Hausbesitzer
Brunnert, Berta, Rentiere
Claaßen, Marie, Rentiere
Eschner, Arthur, Elektromonteur
— Olga, Schneiderin
Haase, Karl, Landwirt
Kleemann, Amandus, Gendarmeriewachtmeister a. D.
Leinhos, Otto, Rentier
Schultz, Albertine, Fräulein

5. (E Dittmann, Franz, Generalagent, Sil... straße 18)
Burggraf, Hulda, Rentiere
Neemann, Gertrud, Frau
Nickel, Friedrich, Gerichtsvollzieher a. D.
Ploetz, Max, Kurgartenaufseher
Tietz, Ferdinand, Maurermeister
Wiemann, Elisabeth, verw. Lokomotivführ...

6. (E Jaeschke, Pauline, Frau, Berlin, Hasenheide 58)
Boyke, Johann, Friseur
Kalinowski, Alexandrina, Fräulein
— Katharina, verw. Landwirt
Nawrowski, Bronislawa, Frau
Schwartz, Gustav, Kaufmann
Szpitter, Stanislaus, Kaufmann

7. (E Kunkel, Amtsgerichtsrat, Berlin-Steglitz
Angrick, Therese, Hausmädchen
Blumenthal, Gustav, Kaufmann
Pfeiffer, Elsbeth, Bankgehilfin
— Johannes, Rechnungsrat
Rohde, Marie, Rentiere

8. E Dronschkowski, Karl, Rentier

9. E Glowacki, Konstantin, Hausbesitzer
Anker, Minna, Dienstmädchen
Beyer, Elisabeth, Lehrerin a. D.
Cabonski, Thaddäus, Mechanikerlehrling
Degurski, Gertrud, Telegraphengehilfin
— Martha, Kaufmannswitwe
Elvers, Johann, Lehrer a. D.
v. Olszynski, Alexander, Rentier
Reimann, Julie, Lehrerin
Reese, Eduard, Rechnungsrat
Schamke, Emma, Wirtin

11. (E Lippke, Margarete, Frau Architekt, Schulstraße 11)
Bock, Auguste, Geschäftsinhaberin
Drews, Karola, Postgehilfin
Lippke, Emilie, Lehrerwitwe
— Mathilde, Pensionatsinhaberin
Mappes, Elisabeth, Klavierlehrerin
Müller, Johanna, Rentiere
Schwarzrock, Helene, Telegraphengehilfin
— Karoline, Lehrerwitwe

15. (E Mick, Katarina, Hausbesitzerin, Parkstraße 22)
Andree, Ida, Fräulein
Arnemann, Lydia, verw. Rechnungsrat
Berszinski, Minna, Stütze
Kachellek, Paul, Pfarrer a. D.
Krause, Ernst, Kgl. Polizeioffizier
Kühne, Anna, Frau Oberstabsarzt
Naschke, Martha, Hausmädchen
Sprotte, Martha, Stütze
Tiede, Josefa, verw. Kaufmann
Timreck, Else, verw. Gymnasialdirektor

Neustädterstraße.

Verlängerung der Pommerschenstraße.

E Base, Luise, Hausbesitzerin
Busch, Valerian, Arbeiter
Haase, Karl, Arbeiter
Karwatz, Adolf, Maurer
Katschikowski, Johann
Loroff, Hedwig, Kind
Rosa, Anton, Arbeiter
Panitz, Wilhelm, Bildhauer, Werkstätte für Grabmalkunst
Pienschke, Hedwig, Fräulein
Romahn, Johann, Arbeiter
Rumpza, Johannes, Laufbursche
— Paul, Arbeiter
Schönbeck, Magdalena, Witwe
Uller, Franz, Arbeiter
Witt, Hedwig

(E Wrobel, Gustav, Molkereiverwalter, Markt 4/5)
Andreskowski, Felix, Arbeiter
Domröhse, Hans, Pflegekind
Kazikowski, Josef, Kriegsinvalide
Liebke, Karl, Arbeiter
Lietzke, Ottilie, Witwe
Löschmann, Heinrich, Zimmergeselle
Schneider, Michael, Bahnwärter a. D.

E Kuper, Josef, Pol.-Sergt. a. D.
Angel, August, Arbeiter
Block, Josefine, Witwe
— Konrad, Malergehilfe
Buchmann, Pauline, Witwe
Cirotzki, Julius, Arbeiter
Czarnetzki, Julianna, Arbeiterwitwe
Deinowski, Johanna, Witwe
Junski, Julianna, Witwe
Krause, Johann, Bürohilfsdiener
Kreft, Johann, Fischer
Kreikenbaum, August, Hilfsmonteur
Pranschke, Johann, Kriegsinvalide
Schulz, Wilhelm, Glasergehilfe
Stowski, Jela, Witwe

E Bunnick, August, Kaufmann, Abholestelle der „Zoppoter Zeitung"
Baran, Albert, Kutscher
Biß a, Franz, Arbeiter
Cirotzki, August, Bierfahrer
Kreft, August, Kutscher
Krause, Rosalie, Witwe
Oberzig, Johanna, Witwe
Schimmig, Julius, Maschinenmeister
Skellnik, Anton, Arbeiter
Wendtland, Emil, Kupferschmied

(E Bunnick, Neustädter Straße 5)
Bintzkowski, August, Arbeiter
Fengler, Martha, Frau
Hertha, Helene, Wirtin
Kramp, Friedrich, Maurer
Kroll, Franziska, Dienstmädchen
Kunath, Helene, Dienstmädchen
— Hermann, Arbeiter
Oberzig, Johannes, Arbeiter
Schröder, August, Arbeiter
Wittbrodt, August, Arbeiter
Wittkowski, Pauline Witwe

5b. (E Bunnick, Neustädter Straße 5)
Bianga, Johann, Invalide
Gurski, Karl, Arbeiter
Haase, Ida
Plotzki, Johann, Arbeiter
Pröna, Josef, Kutscher
Radomski, Martha, Pflegekind
Schütz, Auguste, Witwe
Theus, Josef, Kutscher

19. (E Zimmermann, Franz, Neustädt. Str. 21)
Jaskolski, Agnes
Pieper, Albert, Arbeiter
Pohnke, Josef, Arbeiter
— August, Arbeiter

21. E Zimmermann, Franz, Bauunternehmer
Chosta, Rosalie, Dienstmädchen
Moßa, Johann, Arbeiter
Nagel, Konrad, Zimmergeselle
Schimikowski, Martin, Arbeiter

22. E Kämmerer, Leo, Dachdeckergeschäft
Groth, Anton, Arbeiter
Raczkowski, Michael, Arbeiter
Sarrach, Pauline, Witwe
Wojzischke, Agnes, Dienstmädchen
— Franz, Arbeiter

24. (E Kämmerer, Neustädter Straße 22)
Borchardt, Max, Maurer
Galewski, Josef, Arbeiter
Kirschling, Albert, Arbeiter
— Anna, Dienstmädchen
Klebba, Rosalie, Aufwärterin
Lelleck, August, Kutscher
März, Emil, Arbeiter
Wetzling, Gustav, Schlosser

56. (E Sehring, Herm., Villa Stolzen-Grund)
Bäcker, Arthur, Arbeiter
Barzewski, Franz, Arbeiter
Burchard, Josef, Arbeiter
Herta, August, Arbeiter
Pohnke, Martha, Witwe
Schimmelpfennig, Marie, Witwe
Semp, Albert, Schmied
Theus, Franz, Arbeiter
Willer, Franz, Bahnarbeiter
— Honika

58. (E Sehring, Herm., Villa Stolzen-Grund)
Döring, Johann, Arbeiter
Krause, Anna, Witwe
Kunat, Franz, Arbeiter
Macholl, Franz, Arbeiter

Mosa, Josef, Invalide
Thiel, Otto, Schuhmacher
Witt, Albert, Arbeiter

60. (E Sehring, Herm., Villa Stolzen-Grund)
Andreskowski, Josef, Arbeiter
Annolleck, Albert, Arbeiter
Granzisti, Franz, Arbeiter
Hoga, Joseph, Arbeiter
— Peter, Arbeiter
— Valerie, Hausmädchen
Koselowski, Andreas, Arbeiter
Nadolski, Johann, Arbeiter
Theus, Karl, Arbeiter

Nordstraße.

Am Kurhause beginnend, läuft am Nordpark entlang

1, „Hortensia", Villa (E Werminghoff, Kurhauspächter)
Bromberg, Franz, Bäckermeister
Stumfff, Moritz & Sohn, Juwelierfirma (Hauptgeschäft Danzig, Langgasse 29/30)

2/6. Kurhaus u. Logierhaus (E Stadtgemeinde)
Andres, Artur, Hausdiener
Bartsch, Anna, Wirtin
Bendig, Anna, Dienstmäochen
Bonna, Lucie, Bienstmädchen
Danziger Schwimmverein, Büro
Degler, Angelika, Nähterin
Fritsch, Emilie, Rentenempfängerin
Hinz, Erich, Lehrling
Horn, Agnes, Mamsell
Kaglin, Susanne, Dienstmädchen
Kaß, Franz, Hausdiener
Klank, Josef, Kutscher
Krupke, Paula, Mamsell
Philipp, Käte, Buchhalterin
Pochert, Alwine, Dienstmädchen
Potrykus, Wladislaus, Kutscher
Werminghoff, Hugo, Kurhauspächter
Wolters, Margarete, Buchhalterin

3. Rheingold, Weinstuben (E Wermingsoff, Kurhauspächter)

5. Villa „Quo - vadis" (E von Chmielewski, Alfons, Rentier, Seestr. 59)

7. (E Werminghoff, Hugo, Kurhanspächter)
Grabski, Marta, Dienstmädchen
Kuleisa, Gertrude, Frau
Rahtz, Gustav, Gymnasiallehrer a. D.
Rezkowski, Auguste, Witwe
— Olga, Meiereiinhaberin
Seyffer, Anna, Künstlerwitwe
Stangnowsky, Rosalie, vw. Obertelegraphenassistent
Szczesny, Helene, Lehrmädchen
— Therese, Verkäuferin

9. E (Nordparkautomat, Hotel und Restaurant)
Steinbeiß, Richard, Restaurateur
Burckart, Gertrud, Witwe
Döring, Klara, Büffetfräulein
von Grabowski, Helene, Fräulein
Hämmerling, Meta, Frau
König, Karoline, vw. Landwirt
Koslowski, Albert, Rentier
Meluhn, Bertha, Frau Kaufmann

11. (E Kuhn, Rentier, Nordstr. 11a)

11a. E Kuhn, Ernst, Rentier
Hoppe, Franz, Obermilitärintendantursekretär
Urtnowski, Theodor, Kunstmaler

11b. Villa „Maria" (E Kuhn, Ernst, Rentier, Nordstraße 11a)
Bartnikowski, Auguste, Köchin
Dolinski, Barbara, Dienstmädchen
Mendelsohn, Max, Kaufmann
Penner, Agnes, vw. Fabrikdirektor
Pitsch, Konrad, Hauptmann
von Prittwitz, Helene, Witwe
Schott, Paula, Frau
Weck, Max, Rentier

15. Maria Himmelfahrtskapelle, kath.

17. E Cieslinski, Xaver, Kaufmann
Claußen, Restaurant und Pensionat (Inhaber Xaver Cieslinski)
Gähme, Richard, Kaufmann
Jendraszek, Cäcilie, Bankbuchhalterin
Wrobel, Agnes, Kinderfräulein

19. „Ostseevilla", E Köster, Otto, Kapitän a. D.
Arendt, Bronislawa, Hausmädchen

21. 23. 25. 27. (E Labudasche Erben, Vertreterin Frau Landrentmeister Becker, Gumbinnen, Bismarckstr. 53)
Becker, Charlotte, Fräulein
Weiß, Maria, Dienstmädchen

29. Park-Villa, E Breitsch, Josef, Pensionatsinhaber
Grotzki, Klara, Fräulein
Hallmann, Rosalie, Dienstmädchen
Kazmucha, Cäcilig, Stütze
Neumann, Frida, Frau Zahnarzt

31. E Dissars, Anna, Rentiere
Bauer, Maximilian, Lehrer
Dissars, Marie, Witwe
Eltermann, Nanny, Fräulein
Motzki, Ella, Frau Oberlehrer
Polzin, Liesbeth, Aufwärterin
Till, Ernst, Zollinspektor

33. (E Dissars, Anna, Rentiere, Nordstr. 31)
Grundmann, Emma, vw. Amtsgerichtsrat
Hoenes, Robert, Ingenieur

35/37. Villa Adler, E Duszynski, Ida, vw. Eisenbahnstationsassistent
Duszynski, Elisabeth, Lehrerin
— Gertrud, Lehrerin

41. Klubhaus des Ostdeutschen Lawn-Tennis-Turnier-Verbandes

53/55. (E Schlieper, Rentier, Wilhelmstr. 68)

57/63. Villa Alice, E Dr. Sachsenhaus, Heinrich, Rechtsanwalt
Albrecht, Anna, Stubenmädchrn
Endrigkeit, Emma, Köchin
Walter, Erwin, Gärtner

65. (E Dr. Kubacz, Arzt, Danzig, Kassubischer Markt)
Villa Qui-Sisana
Niedzwetzki, Gustav, Arbeiter

67/69. (E Schreiber, Malermeister, Wilhelmstraße 41)
Strand-Villa
Glaser, Wilhelm, Feldpolizeibeamter
Meier, Luise, Witwe
Schramm, Friedrich, Kriegsinvalide

71. E Dr. Paullig, Ludwig, Frauenarzt
Zielke, Anna, Stubenmädchen

73. E Tomaßewski, Stanislaus, Pensionsinhaber, Villa Halina
Urbanski, Viktoria, Dienstmädchen

ä5. Villa Seeblik (E Blech, Ernst, Archidiakonus, Danzig, Kl. Mühlengasse 10)

77. Villa Claudia, E Kluth, Heinrich, Diakon
Lange, Friedrich, Monteur

79/81. Villa Saputhen, E Kickton, Terese, Frau Forstmeister
Krall, Ida, Dienstmädchen

Kunsthalle des Vereins Danziger Künstler gegenüber dem Nordbad

Tennisplätze

Manzenplatz

Parkstraße.

Parallelstraße von der Südstraße. Beginnt am Warmbad und endet an der Kinderheilstätte.

1 E Stadtgemeinde, Warmbad
Kurdirektor (Büro Warmbad)
Lenz, Richard, Werkmeister
Oeffentliche Fernsprechstelle der Badekommission Warmbad
Schalldach, August, Badeverwalter
— Marie, Telegraphengehilfin a. D.
Warmbad
Wasserwerk
7. Friedenskirche, ev., Neubau

10. E von der Groeben, Alice, Hausbesitzerin
Bresinski, Franziska, Dienstmädchen
Kowalski, Max, Bursche
v. Schmid, Eugen, Major

12. (E Stelter, Frau, Hausbesitzerin, Südstr. 23)
Grochowski, Johann, Privatier
Dr. Haerttel, Georg, Stabsarzt
Hagedorn, Hans, Oberamtmann
Langenscheidt, Dorothea, Frau Oberleutnant
Lucas, Else, Lehrerin
— Elsbeth, verw. Kreisbaumeister
Pohlmann, Antonie, Frau Oberst

14. (E Steudel, Hausbesitzer, Südstr. 25)
Staberow, Selterfabrik (Hauptgeschäft Danzig, Poggenpfuhl 75)

16/18. E Villa Martha, Steindorff, Marie, verw. Kaufmann
Richert, Berta, Stubenmädchen

17. E Villa Bella-Vista. Wahl, Martha, Lehrerin
Schlichting, Horst, Schüler
Wohlfeil, Anna, verw. Kaufmann

19. E Schlepps, Adelheid, verw. Bauinspektor
Petzelberger, Frieda, verw. Bankvorsteher

20. (E Mick, Katarina, Rentiere, Parkstr. 22)
Botzon, Anna, Rentiere
— Cäcilie, Rentiere
Klose, Margaret, Fräulein
Kroling, Hugo, Architekt
Neuhoff, Hertha, Fräulein
Riedel, Dorothea, verw. Landwirt
Weiß, Renate, Rentiere

21. E Kreft, Julianne, Witwe
Sattler, Ludwig, Rentier
Zegke, Karl, Fischer

22. E Mick, Katarina, Rentiere
Eisenstaedt, Sally, Privatiere
Hennecke, Kurt, Restaurateur
Heinrich, Auguste, Witwe
Hoffmann, Max, Buchdrucker
Münchau, Marie, verw. Arzt
Raykowski, Franz, Kaufmann
Tour, Berta, Lehrerwitwe

23. E Zegke, Hermann, Fischer
Bartsch, Ernestine, Witwe

24. (E Röske, Wilhelmine, Eigentümerin, Südstraße 39)
Borkowski, Felix, Arbeiter

Freund, Johann, Fischer
Garczynski, Johann, Schuhmachermeister
Piepka, Johann, Arbeiter
Waschke, Wilhelm, Tischler

25 (E Böttcher, Adolf, Reg.-Baumeister, Parkstr. 27.) (Angerburg Ostpr.)
Döring, Klara, Stubenmädchen
Lagies, Anna, Dienstmädchen
Meyer, Liese, verw. Bankier und Konsul (Danzig, Promenade 3)
Wieler, Fritz, Kommerzienrat
Wyka, Franziska, Köchin

26. (E Röske, Wilhelmine, Eigentümerin, Südstraße 39)
Borgmann, Heinrich, Monteur
Claaßen, Gertrud, Nähterin
— Wilhelm, Malergehilfe
Friese, Karl, Maurer
Froese, Albert, Tischler
Joujan, Friedrich, Invalide
Kaiser, Henriette, Vollziehungsbeamtenwitwe
Klein, Henriette, Witwe
Kreft, Julianna, Fischerwitwe
Ronke, Johann, Gärtner
Zegke, Paul, Fischer

26. E Böttcher, Adolf, Regierungsbaumeister (Angerburg Ostpr.)
Herrmann, Anna, Verkäuferin
Kliewer, Hedwig, Stütze
Schönfeld, Helene, Offziersfrau

28. (E Suckau, Ferdinand, Kaufmann, Südstraße 47)
Lukowitz, Valentine, Witwe
Piepke, Paul, Bauarbeiter
Quiatkowski, Marie, Witwe, Waschfrau
Volkmann, Elise, Witwe
Welke, Helene, Wäscherin
Wolski, Helene, Witwe

33. (E Hintz, Mathilde, Witwe, Südstr. 53a)
Beckmann, Katharina, Heimarbeiterin
Block, Bernhard, Kind
Fröhlich, Hermann, Maurer
Hintz, Otto, Zimmerer
Meike, August, Rentenempfänger
Redmann, Florentine, Witwe
Schilkowski, Max, Magazinangestellter

33a. (E Hintz, Mathilde, Witwe, Südstr. 53a)
Arendt, Adolf, Tischler
Brozio, Heinrich, Zimmergeselle
Nack, Gertrud, Fräulein
Otte. Heinrich, Tischler
Rautenberg, Hermann, Maurer
Skibbe, Paul, Maler

34. (E Hellwig, Heinrich, Hausbes., Wäldchenstraße 40)

35. E Zegke'sche Erben, Verwalter Johann Zegke
Kunkel, Emma, Fischerwitwe
Zegke, Hermann, Fischer
— Johann, Fischer
— Karl, Fischer

36. (E Hintz, Mathilde, Witwe, Südstr. 53a)
Delk, Jakob, Arbeiter
Stenzel, Johann, Arbeiter

37. (E Zegke'sche Erben, Verwalter Johann Zegke, Parkstr. 35)
Grenkowski, Josef, Fischer
Hallmann, Karl, Schüler
Rinz, Anna, Witwe
Wichnowski, Emil, Arbeiter

39 E Jonas, Johanna, Witwe
Cholewczinski, Johannes, Tapezierer
Dzur, Marie, Witwe
— Martha. Verkäuferin
Kreft, Gustav, Arbeiter
Markowski, Albert, Installateur
Wegner, Selma, Witwe

40. Villa Elsbeth. (E Heydasch, Berta, verw. Bäckermeister, Südstr. 55)
Berg, Martha, Lehrerwitwe
Dethloff, August, Kgl. Oberbahnassistent
Droescher, Margarete, Fräulein
Göthel, Clara, Frau
Loerke, Amanda, verw. Rechnungsrat
Meller, Amalie, Fräulein
— Elisabeth, Lehrerin a. D.
Schultze, Willibald, akadem. Töchterschullehrer a. D.
Wolff, Bertha, verw. Bahnmeister

41. (E Uhlenbroich, Hans, Marinemaler, Schwedenhofstr. 12)
Fiossard, Cecilie, Wirtschafterin
Frey, Ulrich, Major
Gerhardt, Elisabeth, verw. Kaufmann
Großmann, Selma, verw. Kaufmann
Kaemmerer, Maria, ve w. Gutsbesitzer
Liedtke, Otto, Rentier
Lilienthal, Otto, Magistratsassistent
Loepke, Margarete, verw. Kgl. techn. Eisenbahnsekretär
Manstein, Anna, verw. Oberpostinspektor
Matuszewski, Vinzent, Kaufmann
Miotke, August, Zimmermann
Neumann, Natalie, verw. Eisenbahnverkehrsinspektor
Schmidt, Margarete, Geschäftsinhaberin (Privatwohnung)
Stankowski, Wladislaus, Techn. Sekretär
Sturm, Siegfried, Leutnant
Tollik, Elisabeth, Frau
Zechlin, Anna, Pensionsinhaberin

43. (E Uhlenbroich, Hans, Marinemaler, Schwedenhofstr. 12)
Albertini, Sprachlehrerin
Cornelsen, Emma, Volksschullehrerin a. D.

— Martha, Zeichenlehrerin
Janisch, Paul, Gerichtsvollzieher a. D.
Kühling, Albertine, Frau Pfarrer
Meyer, Luise, Rentiere
Naumann, Ottilie, verw. Rechnungsrat
Thiel, Karl, Regierungssekretär
Weidtland, Klara, Fräulein

44. (E Gildemeister, Rentier, Charlottenstr. 9)
Behnke, Mathilde, Witwe
Felske, Ida, Lehrerwitwe
Fischer, Friedrich, Lokomotivführer a. D.
Karpinski, Franz, Maurer
Knaak, Emil, Zimmergeselle
Oppor, Marie, Witwe
Schilaski, Johannes, Schlosser
Schulz, Martha, Geschäftsinhaberin
Wilczinski, Helene Frau

45. (E Uhlenbroich, Hans, Marinemaler, Schwedenhofstr. 12)
Froese, Bruno, Lehrer
Idem, Helene, Dienstmädchen
Kaputz, Anna, Stütze
Lietz, Minna, verw. Kaufmann
Mangelsdorff, Hedwig, verw. Kaufmann
Naudszus, Helene, Frau Kaufmann
Otto, Louis, Stabsveterinär
Ragoczy, Luise, verw. Kunsthändler

46. E Schröttke, Fischer
Bröske, Karl, Schüler
Jaschull, Ernst, Vorarbeiter

48. (E Uhlenbroich, Hans, Marinemaler, Schwedenhofstr. 12)
Dams, Gustav, Arbeiter
Waldikowski, Richard, Arbeiter
Waldikowski, Richard, Arbeiter

51. (E Claassen, Ernst, Kaefmann, Ernststr. 8)
Brozio, Julius, Rentenempfänger
— Otto, Fischer

52. (E Kleist'sche Erben, Vertreter Architekt Moschall, Danzigerstr. 19)
Berger, Maria, Fräulein
Born, Frieda, Hausmädchen
von Hertzberg, Paul, Staatsrat a. D.
Horn, Richard, Lehrer a. D.
Kleist, Erna, Rentiere
Dr. Laue, Erich, Stadtrat
von Petersen, Erna, Frau Kapitänleutnant
Richter, Hedwig, verw. Schulrat
Soblick, Auguste, Witwe
von Talatzki, Elisabeth, Fräulein
Winicker, Alma, verw. Professor
Winkelmann, Hedwig, verw. Rechnungsrat

53 E Zegke, Albertine, Witwe
Bomsien, Ludwig, Heizer
Lehmann, Hans, Schüler
Zegke, Karl, Fischer

54. (E Kleist'sche Erben, Vertreter Architekt Moschall, Danzigerstr. 19)
von Gawin-Gostomski Margan, Bürgermeister a. D.
Jaeckel, Anna, verw. Landeshauptmann
Karsten, Ottilie, verw. Proviantamtsdirektor
Mußal, Marie, Dienstmädchen

55. (E Suhr, Joh. Bauunternehmer, Danzigerstraße 113)
Bartels, Friedrich, Regierungsbaumeister
am Ende, Fritz, Regierungsrat
Geske, Marie, Dienstmädchen
von Hill, Antonie, verw. Major
Kroll, Hedwig, verw. Anstaltsinspektor
Nitsch, Elisabeth, Dienstmädchen
Oemler, Elsbeth, Blindenanstaltslehrerin a. D.
Soenke, Marta, verw. Rittergutsbesitzer
von Wobeser, Blanka, Rentiere

56. (E Kleist'sche Erben, Vertreter Moschall, Architekt, Danzigerstr. 19)
Borris, Viktor, Rentier
Rahn, Emil, Rechnungsrat

58. E von Hanenfeldt, Gerta, Freiin
Jacobsen, Marie, Stubenmädchen

60. E Bloch, Emil, Rittergutsbesitzer
Abramowitsch, Minna, Frau
Zur, Martha, Dienstmädchen

62. E Suckau, Karl, Kaufmann
Böhm, Anna, Witwe
Gaul, Hedwig, verw. Amtsgerichtssekretär
— Katharina, Stenotypistin
Hanow, Eva, Rentiere
Hintz, Adolf, Rentier
Lange, Martha, Fräulein
Suckau, Wilhelmine, Witwe
Winkelmann, Hedwig, Hausdame

63. E Krüger, Johanna, Hausbesitzerin
Bieschke, Gertrud, Dienstmädchen
Krüger, Emilie, Rentiere
Schiemann, Erich, Rechtsanwalt und Leutnant d. R. a. D.
Schlee, Klara, Schülerin
Rompa, Monika, Dienstmädchen

63 a. E Jochim, Benno, Stadtrat
Lubner, Marie, Dienstmädchen
Vandersee, August, Vollziehungsbeamter a. D.

64. (E Schade, Artur, Generaldirektor, Wien, 19. Bezirk, Cottagegasse 78)
Wolinsky, Erna, Fräulein

65. E Dehn, Eduard, Rentier
Kosakowski, Wilhelmine, Dienstmädchen

66. (E Schade, Artur, Generaldirektor, Wien, 19. Bezirk, Cottagegasse 78)

67. (E Grentzenberg, Anna, verw. Kaufmann Danzig, Hansaplatz 14)
Grentzenberg, Johannes, Kaufmann
Stenzel, Anna, verw. Leutnant

73. Villa Herrmannsruh, E Herrmann, Hedwig, verw. Kaufmann

75/79. Kinderheilstätte (E Verein für Ferienkolonie), z. Zt. Reservelazarett
Bievnatzki, Kurt, Militärkrankenwärter
Czarnowski, Ignatz, Militärkrankenwärter
Döhring, Minna, Diakonissin
Drews, Karl, Militärkrankenwärter
Fitte, Adelheid, Diakonisse
Fritz, Josef, Militärkrankenwärter
Golldack, Willibald, Militärkrankenwärter
Kalcher, Mathias, Kastellan
Ramm, Willibald, Militärkrankenwärter
Retmanski, Alex, Militärkrankenwärter
Troßin, Paul, Militärkrankenwärter
Wagner, Dora, Freie Schwester
Wiehl, Gustav, Lazarettinspekt.-Stellvertr.

Pommerschestraße.

Beginnt am oberen Ende der Seestraße, Kreuzungspunkt d. Berg-, Danziger- u. Seestr, und läuft in die Neustädter Chaussee aus.

1. E Backe, Anna, Hausbesitzerin
Boneczynki, Gertrud, Kinderfräulein
Bröde, Auguste, Witwe
Freiberg, Anastasia, Aushilfe
Passarge, Edith, verw. Hauptmann
Silber, Elisabeth, Eisenbahn-Aushelferin
— Wilhelmine, verw. Eisenb.-Betriebssekr.
Specka, Rosa, verw. Postmeister
Steinhardt, Bruno, Friseur
v. Tempski, Felix, Kaufmann
Troch, Alexander, Korbmacher
Wunsch, Julianna, Dienstmädchen

2. (E Koschnick, Franz, Seestraße 1)
Binge, Auguste, verw. Meistergehilfe a. D.
— Ella, Kontoristin
— Gertrud, Kontoristin
Dc rott, Emma, Hausmädchen
Fischer, Artur, Architekt
Hollenbach, Max, Ober-Eisenbahnassistent
v. Majewski, Franz, Rentier
Most, Margarete, Eisenbahngehilfin
Pliquett, Emil, Rentier
Rollkowski, Martha, Hausmädchen
v. Schütz, Arthur, Rentier
— Klara, Rentiere
Schütze, Marie, verw. Landwirt
Tominski, Mathilde, Dienstmädchen
Zülke, Otto, Friseur

3. E Bastian, Amalie, verw. Sattlermeister
Bastian, Rosa, verw. Sattlermeister
Brodehl, Erich, Kaufmann
Gertz, Georg, Buchbindermeister
Lange, August, Beamter a. D.
Litzbartzki, Helene, Schneiderin
Neubert, Ernst, Lehrling
Westphal, Friedrich, Privatier
— Helene, Lehrerin

4. (E Engling, Martha, verw. Kaufmann, Pommerschestraße 6)
Augustin, Louis, Geh. Postrat
Beamten-Konsumgeschäft, G. m. b. H.
Herholz, Wilhelm, Hausdiener
Mischke, Karl, Telegraphenarbeiter
Neumann, Agnes, Dienstmädchen
Schlieper, Elise, verw. Rentiere

5. E Eisenack, Johannes, Kaufmann
Eisenack, Robert, Bankbeamter
Platkowski, Martha, Köchin
Pranschke, Therese, Kinderfränlein

6. E Engling, Martha, verw. Kaufmann, Kolonialwarenhandlung
Freiberg, Anna, Dienstmädchen
Nowack, Czeslaus, Volontär
Ullrich, Helmut, Lehrling

8. E Schmidt, August, Kaufmann. Abholestelle der „Zoppoter Zeitung"
Gohlke, Haus, Lehrling
Kirstein, Ella, Frau
— Eva, Schülerin
Plewka, Ida, Dienstmädchen
Wessel, Laura, Rentiere

8b. (E Schmidt, August, Kaufm., Pommerschestraße 8)
Bladowski, Therese, Dienstmädchen
Friebel, Karoline, Witwe
— Ida, Verkäuferin
— Marie, Damenschneidermeister
Herman, Gustav, Forstbeamter a. D.
Hinz, Johann, Büffetier
Holzrichter, Karl, Rentier
Horn, Albert, Rentier, Amtsrat
Kohbieter, Meta, Rentiere
Kuchenbecker, Marie, Frau
— Werner, Bankbeamter
Werner, Gustav, Rentier
— Hedwig, Fräulein

11. (E Schmidt, Johanna, Frau Töpfermeister, Pommerschestraße 11a)
Base, Margarete, Verkäuferin
Bialkowski, Marie, Frau
Breski, Josef, Kaufmann
Brzeski, Michael, Altsitzer
Krause, Agnes, Verkäuferin
Krix, Michael, Kaufmann
Marszewski, Franz, Schuhmachermeister
Müller, Johanna, Plätterin

Petſch, Karl, Maſchiniſt
Rompza, Franz, Laufburſche
Schlagowski, Bernhard, Kellner
— Leo, Schloſſergeſelle

11a E Schmidt, Ernſt, Töpfermeiſter
Gniech, Friedrich, Poſtſchaffner
Huhn, Ella, Schneiderin
— Hermann, Tiſchlermeiſter
Limperg, Klemens, Stellmacher
Müller, Karl, Malermeiſter
— Eliſabeth, Verkäuferin
— Elſa, Kaſſiererin
Naſſadowski, Agnes, Frau Feldwebel
Schlack, Guſtav, Poſtſchaffner
Schlüter, Amalie, Witwe
Witte, Wilhelm, Sattler
Ziglitzki, Elſa, Verkäuferin
— Grete, Privat-Friſeuſe
— Henriette, verw. Schutzmann

12. E Nagel, Karl, Tiſchler
Nagel, Johann, Tiſchlermeiſter

13. (E Holzrichter, Konrad, Kaufmann, Pommerscherſtraße 15)
Blunck, Friedrich, Privatier
Borchert Otto, Kaſſengehilfe
— Sophie, verw. Kgl. Polizeiſergeant
Flier, Auguſte, Verkäuferin
— Guſtav, Kaufmann
Johr, Emilie, Fräulein
Junker, Abraham, Arbeiter
Stoermer, Gertrod, Telegr.-Aushelferin
— Walter, Kaufmann
Swieczkowski, Franz, Lehrer a. D.

14. E Kucklinski, Rudolf, Bäckermeiſter
Döring, Paul, Schneidergeſelle
Friedländer, Selmar, Kaufmann
Grindmann, Otto, Bäckergeſelle
Joſé, Hans, Schüler
Kaliſch, Gertrud, Verkäuferin
Püttner, Anna. Fräulein
— Eliſe, Schriftſtellerin
— Toni, Fräulein
Schmidt, Guſtav, Landbriefträger
Senkowski, Johann, Schneidergeſelle
Skibbe, Ernſt, Poſtſekretär
Tolzmann, Richard, Schneidergeſelle

15. E Holzrichter, Konrad, Kaufmann
Ellerwald, Konrad, Kaufmann
— Franz, Rentier
Krauſe, Roſalie, Dienſtmädchen
Lenzig, Reinhold, Monteur
Maerker, Johannes, Kämmereihauptkaſſenbuchhalter a. D.
Müller, Dora, Wirtſchafterin
Podlech, Anna, Frau

16. E Kuſchel, Oskar, Kaufmann
Czarnetzki, Marie, Witwe
Deliſtat, Herta, Schülerin
Wieſe, Bernard, Ob.-Telegraphenaſſiſt. a. D.
Woll, Hulda, Frau

17. E Kromath, John, Bäckermeiſter
Bohl, Bruno, Bäckerlehrling
Borowski, Juſtine, verw. Bäckermeiſter
Burchert, Auguſt, Bäckermeiſter
Hempel. Karl, Bäckerlehrling
Kuchenbecker, Arnold, Architekt
Lewandowski, Anton, Penſionär
Sonntag, Paul, Eiſenbahn-Unteraſſiſtent
Weidgen, Johann, Kaufmann

17. E Wieck, Julie, verw. Kaufmann
Bronck, Theophil, Lehrer a. D.
Burau, Paul, Rentier
Hübner, Minna, Verkäuferin
Wieck, Felix, Dr. phil.
— Waldemar, Kaufmann
Woyke, Frieda, Dienſtmädchen

18a Wieck, Julie, Rentiere, Pommerscheſtr. 10)
Jorck, Anna, Fräulein
Koy, Thekla, Dienſtmädchen

10 (E Schulz, Walter, Baugewerksmeiſter, Danzigerſtraße 77)
Bieſchke, Martha, Witwe
Dawidowski, Paul, Schuhmacher
Dobeslaw, Karoline, Witwe
Drews, Hermann, Lederhändler
Rahmel, Hohannes, Böttchermeiſter
Wanke, Joſef, Arbeiter

20. E Kaſtner, Adolf, Fleiſchermeiſter
Fieth, Karl, Arbeiter
Findeiſen, Thereſe, verw. Sattler
Fregin, Hermann, Hilfspolizeiſergeant
Gillmann, Friedrich, Briefträger
Hagemeyer, Martha, Beamtenwitwe
Hennig, Fritz, Lehrling
Kaſtner, Fleiſcherei (Inh: Lucht, Fleiſchermeiſter)
Klaffke, Joſefa, Dienſtmädchen
Krauſe, Jakob, Rentenempfänger
Lucht, Willy, Wurſtfabrikant
Nagel, Ida, Hausmädchen
Pokrieſke, Pauline, Dienſtmädchen
Redlich, Martha, Buchhalterin
Schaub, Otto, Reſtaurateur
Stromski, Auguſt, Oberpoſtſchaffner
Toms, Bea, Hausmädchen
Zoch, Gertrud, Verkauferin

21 (E Gröning, Guſtav, Rentier, Pommerscheſtraße 30)
Biſewski, Lea, Schüler
Gelinski, Marta, Aufwärterin
Golldack, Martha, verw. Maler
Kewitſch, Heinrich, Schuhmacher
Krauſe, Franz, Kriegsinvalide
Liſius, Albert, Arbeiter
Pieper, Auguſtine, Witwe
Rehbein, Adalbert

Reſchkowski, Jakob, Arbeiter
Rohde, Auguſte, Dienſtmädchen
Schade, Johann, Tiſchlergeſelle
Senkpiel, Ella, Regier. Telephoniſtin
— Johann, Oberpoſtſchaffner
Strunk, Emil, Kaufmann. Abholeſtelle der Zoppotter Zeitung

22. (E Feuerſenger, Friedrich, Seemaſchiniſt, Pnmmerſcheſtr 22 a)
Buchholz, Emma, Aufwärterin
Lehmann, Anna, Hausmädchen
Radiczewski, Wilhelmine, Invalidin
Rollkowski, Albertine, Witwe

22a E Feuerſenger, Friedrich, Seemaſchiniſt
Dauſt, Elſa, verw. Kgl. Eiſenbahnpraktikant
Kohnke, Johann, Poſtſchaffner
Ofs, Joſef, Kutſcher
Schultz, Wilhelmine, Witwe

23. (E Gröning, Guſtav, Rentier, Pommerſcheſtr. 30)
Hagemann, Clara, Witwe
Klein, Johann, Korbmacher

24. (E Joſef u. Augnſt Weyrowski, Stellmachermſtr., Pommerſcheſtr. 24a)
Bonkowski, Albertine, Frau
— Johann, Stellmacher
Fopke, Jakob, Arbeiter
Hallmann, Maria, Aufwärterin
Klinkuſch, Franz, Arbeiter
Kreikenbaum, Auguſt, Arbeiter
Nadolski, Anna, Dienſtmädchen
Schröder, Theodor, Arbeiter
Walter, Theodor, Kaufmann
Wendt, Auguſt, Stellmacher
Wergowski, Eduard, Arbeiter

24a F. Weyrowski, Auguſt, Stellmachermſtr.
Dahlmann, Friedrich, Maler
Gendzierski, Helene, Frau
Weyröwski, Johann, Wagenbauer
— Joſef, Wagenbaumeiſter

24b (E Joſef und Auguſt Weyrowski, Stellmachermeiſter, Pommerſcheſtr 24a)
Grzenia, Albert, Arbeiter
— Erna. Arbeiterin
Jaſchinski, Franz, Arbeiter
Klein, Paul, Arbeiter
Koy, Johanna, Schülerin
Leiß, Karl, Vermeſſungsarbeiter
Leßner, Anton, Arbeiter
Pioch, Valentin, Rentenempfänger
Rogge, Emma, Frau
Roſitzki, Julianna, Witwe
Rott, Paul, Arbeiter
Schröder, Felix, Arbeiter

26. E. Kupiec
Hoeſt, Johann, Magiſtratsbote
Kolatowski, Leo, Arbeiter
Kupiec, Konſum- und Handelsgeſellſchaft
Kuſchinski, Arthur, Poſtaushelfer
Oberzig, Roſalie, Witwe
Omniſchinski, Marie, Schülerin
Piaſecki, Anna, verw, Tiſchler
Skryppkowski, Franz, Schuhmacher

27. (E Kaſtner, Adolf, Fleiſchermeiſter, Pommerſcheſtraße 20)
Drawz, Roſalie Aufwärterin
Hennig, Franz, Arbeiter
Klinkuſch, Artur, Schüler
— Marie, Fräulein
Onaſch, Eugen
Wanſel, Auguſt, Meiereibeſitzer
Zelinske, Viktoria, Fräulein

28. E Renz, Paul, Baugewerksmeiſter
Dunker, Heinz, Kind
Grocholl, Marie, Witwe
Kuhr, Anna, Plätterin
— Franziska, verw. Schmiedemeiſter
Lübeck, Ernſt, Kind
Lull, Ottilie, Witwe
Nowoczin, Bernhard, Arbeiter
— Gertrud, Arbeiterin
Schodrowski, Margarete, Frau
Schulz, Otto, Schloſſer
— Viktor, Lehrer
Thiedemann, Heinz, Kind
Weidemann, Karl, Poſtſekretär
Wohlfahrt, Grete, Kind

29. E Ludwig, Eduard, Rentier
Gerlich, Guſtav, Tiſchler

30. Gröning, Guſtav, Rentier
Biſchoff, Johann, Schloſſer
— Martin, Briefträger
Butterwegge, Emilie, verw. Marine-Zahlmeiſter,
Heinemann Eliſabeth, Witwe
— Maria, Schülerin
Kaemmerer, Wilhelm, Schuhmachermeiſter
Kallies, Adolf, Lehrer und Organiſt a. D.
Kretſchmann, Veronika, verw. Ingenieur
Krauſe, Franz, Melker
— Julianna, Witwe
Louis, Erneſtine, Witwe
Miloſch, Auguſt, Arbeiter
Müller, Hermann, Straßenaufſeher
Neubauer, Karl, Poſtſchaffner
Neumann, Johann, penſ. Beamter
Pranſchke, Johann, Tiſchler
Tuchel, Hulda, Fräulein
Unrau, Hulda, Fräulein

31. (E Ludwig, Eduard, Rentier, Pommerſcheſtraße 29)
Fritſch, Gertrud, verw. Kaufmann
Grabinski, Berta, Verkäuferin
Ludwig, Ernſt, Fleiſchermeiſter
Schenk, Cäſar, Stadtſekretär a. D.

32. E Autogarage, Inh. Nowakowski

33. E Spretke, Auguſt, Tapezierer
Bauer, Louiſe, Witwe
— Paul, Friſeur
Boldt, Reinhold, kom. Eiſenbahn-Unterassiſt.

34. (E Nowakowski, Bruno, Kaufm., Pommerscheſtraße 36)
Brandt, Helene, Wirtin
Butzke, Fritz, Büroangeſtellter
Dreher, Helene, Schriftſetzerin
Hoffmann, Richard, Schneidermeiſter
Knoch, Thereſe, Fräulein
Lehmann, Auguſt, Heizer
Marſchewski, Anna, Rentenempfängerin
Reinicke, Anna, verw. Rentier
Sabuſch, Maria, Frau
Schuba, Paul, Militär-Krankenwärter
Volkmann, Gottfried, Wirtſchafter

35. E Rick, Auguſt, Schuhmachermeiſter
Bieber, Eliſabeth, verw. Gärtner
Borchert, Guſtav, Stellmachermeiſter

36. E Nowakowski, Bruno, Kaufmann. Abholeſtelle der „Zdppoter Zeitung"
Rothe, Alfons, Handlungslehrliug
Szybalski, Minna, Hausmädchen

38. E Schirnick, Alice, verw. Marine-Oberſtabs-Ingenieur a. D.
Domratzki, Anna, Stütze

39. (E Kramp, Mathilde, Frau Hausbeſitzerin, Brombeertalerweg 6)
Block, Johann, Invalide
Hoffmann, Reinhold, Poſtſchaffner a. D.
— Otto, Poſtaushelfer
Mach, Anaſtaſia, Witwe
Preuß, Eduard, Arbeiter
Richert, Suſanna, Witwe
Speiſewinkel, Gertrude, Schneiderin
— Wilhelmine, Witwe
Stolz, Anna, Hebamme

39a. (E Kramp, Mathilde, Frau Gutsbeſitzerin, Brombeertalerweg 6)
Labudda, Albert, Arbeiter
— Gertrud, Fräulein
Pawlowski, Paul, Arbeiter
Rück, Maria, Witwe
Sommer, Charlotte, Rentenempfängerin

40. (E Dr. Schulz, Otto, Sanitätsrat, Pommerscheſtraße 42)
Ehrlich, Anna, Witwe
Genz, Johann, Rentenempfänger
Jankowski, Johann, Arbeiter
Koſchnitzki, Hermann, Arbeiter
Krutz, Albert, Zimmergeſelle
— Georg, Schüler
Thbuſſek, Laura, Witwe

40a. (E Dr. Schulz, Otto, Sanitätsrat, Pommerscheſtraße 42)
Leiß, Johann, Arbeiter
— Johannes, Straßenaufſeher

41. (E Kramp, Mathilde, Frau Hausbeſitzerin, Brombeertalerweg 6)
Bach, Johann, Invalide
Krauſe, Ludwig, Arbeiter
Stegmann, Johann, Schweizer

42. E Dr. Schulz, Otto, Sanitätsrat
Deinowski, Marie, Stütze
Schulz, Ida, Fräulein

43. E Heſſe, Richard, Malermeiſter
— Maria, Frau
Krefft, Amalie, verw. Schuhmachermeiſter
Schramm, Eduard, Rentier
Schulz, Gertrud, Frau
Weyl, Maria, Fräulein

44. (E Dr. Schulz, Otto, Sanitätsrat, Pommerscheſtraße 42)
Behrend, Lina, verw. Eiſenbahnſekretär
Groth, Anna, Stütze
Schienke, Emma, verw. Gaſthofbeſitzer

45. (E Dinklage, Walter, Fabrikbeſitzer in Schmalkalden in Thür.)
Frentzel, Richard, Rentier
Moderſitzki, Carl, Rektor a. D.
Schidlitzki, Lydia, Hausmädchen

47. (E Dinklage, Fabrikbeſitzer, Schmalkalden in Thür.)
Groß, Franziska, Rentenempfängerin
Grubba, Pauline, Arbeiterin
Plotki, Marie, Arbeiterin
Rhode, Anna, Fräulein
— Auguſt, Maurer

46/48. E Peters, Albert, Rentier
Hoffmann, Auguſte, verw. Ingenieur
Maaß, Anna, verw. Rentiere

49. (E Abromeit, Emil, Kaufmann, Danzig, 2. Damm 8)
Abromeit, Emil, Kaufmann
Schwarz, Klara, Hausmädchen
Schwarzkopf, Amalie, verw. Poſtſekretär

50. Milius, Albert, Drechsler
Maſuhr, Johann, Stellmacher
Michalski, Johann, Maurer
Rumpza, Anna, Ortsarme
Wangler, Gertrud, Arbeiterin
— Martha, Arbeiterin
Mathilde, Witwe

54. E Wetzling, Karl, Eigentümer
Czypowski, Johann, Kutſcher
Wetzling, Ferdinand, Zimmermann
Witte, Albert, Schneidermeiſter

56. (E Wetzling, Karl, Eigentümer, Pommerscheſtraße 54)
Gehrke, Anna, Fräulein
— Franz, Tiſchler
Hubrich, Alexander, Tiſchler
Kaczykowski, Auguſt, Arbeiter
Kellmer, Anna, Hausmädchen
— Agnes, Dienſtmädchen
— Cäcilie, Witwe
Reikowski, Franz, Arbeiter und Invalide
Romſchinski, Marie, verw. Maler
Zaske, Hedwig, Witwe

58. (E Woywod, Wilhelm, Königsberg)
Hein, Heinrich, Rentier
Karnop, Berta, verw. Brennerei-Verwalter a. D.
— Frieda, Bürogehilfin
Schütz, Rudolf, Rentier
Segler, Oskar, Selterfabrik

60. E Schlaß, Mathilde, Eigentümerin
Bojahn, Johann, Arbeiter
Fabiſch, Marie, Witwe
Kryßa, Valeria, Witwe
Kunath, Paul, Bürodiener
Orſchewski, Franz, Arbeiter

Promenadenſtraße.

Beginnt in der Nordſtraße zwiſchen Nr. 17 und 19 und endet in die Benzlerſtraße zwiſchen Nr. 6 und 8.

2/4. E Drewing, Dorothea, verw. Schuhmachermeiſter
Becker, Wilhelm, Schuhmachergeſelle
Schlotze, Martha, Kinderfräulein
Schade, Adolf, Schuhmacher
Staſch, Ernſt, Kind

5. E v. Zydowitz, Eliſabeth, verw. Rittergutsbeſitzer
Jaſchinski, Emma, Hausmädchen
Kerualski, Eva, Frau Hauptmann
v. Müller, Georg, Leutnant a. D.
Piwecki, Gertrud, verw. Kaufmann
v. Zydowitz, Margarete, Fräulein

6. E Aßmus, Franz, Hausbeſitzer
Froeſe, Heinrich, Rentier

7. E Treichel, Albert, Hausbeſitzer
Domke, Berta, Fräulein

8. Villa Königin Luiſe. (E Aßmus, Franz Hausbeſitzer, Promenadenſtr. 6)
Gebhard, Hedwig, Witwe
Golembiewski, Gertrud, Schülerin
Kowalski, Marie, verw. Lehrer a. D.
Kuklinski, Martha, verw. Wachtmeiſter
Rutkowski, Marie, verw. Amtsgerichtsſekretär

9. (E Treichel, Albert, Hausbeſitzer, Promenadenſtraße 7)
Baumgart, Paul, Kaufmann
Frehſee, Emilie, Rentiere
Kaminski, Sophie, Hausmädchen
Pietzner, Paul, Lehrer
Romberg, Hermann, Korpsſtabsapotheker
Wegner, Maria, Rentiere

10. Villa Kaiſer Wilhelm. E Weſtphal, Hans, Rentier
Grauer, Auguſte, verw. Kaufmann
Hampel, Käthe, Rentiere
Konetzki, Eliſabeth, verw. Ingenieur
Krauſe, Hedwig, Fräulein
Kunze, Martha, verw. Sanitätsrat
Smolinski, Adolf, Landesſekretär a. D.

11. E Heidenreich, Agnes, Hausbeſitzerin
Behrendt, Margarete, Fräulein
Lau, Gertrud, gepr. Meiſterin der Damenmode
— Baleska, Witwe
Krauſe, Anaſtaſia, Frau Amtsgerichtsſekr.
— Hermann, Tapezierer

12. (E Blau, Ernſt, Geh. Baurat, Berlin-Steglitz, Johanna Stegenſtr. 25)
Hagel, Carl, Hilfspolizeiſergeant
Samulewitz, Waldemar, Friſeur

13. (E Heidenreich, A., Hausbeſitzerin, Promenadenſtraße 11)
Kreikenbaum, Anna, Fräulein
Skelnik, Emilie, Witwe

20/22. E Giesbrecht, Ernſt, Privatier
Haaſe, Gertrude, Dienſtmädchen
Nowack, Antonie, Rentiere
Preußiſche Renten-Verſicherungsanſtalt
Schultz, Jenny, verw. Kaufmann
Wenzel, Jenny, Lehrerin
Wiedekamp, Johanna, verw. Zugführer

21. Villa Eliſabeth. (E Giesbrecht, Ernſt, Privatier, Promenadenſtr. 20/22)
Jeſchke, Hans, Maler
Latza, Karl, Tiſchlermeiſter
Pawlack, Staſia, Dienſtmädchen

23. Villa Emmy. (E Giesbrecht, Ernſt, Privatier, Promenadenſtr. 20/22)
24/26. E Sulley, Johann, Rentier
Simon, Hans, Schüler
Steinbarth, Bernhard, Kaufmann

25. E Szczepanski, Ignatz, Rentier
Bartnicka, Eliſabeth, Frau
Czoske, Berta, Dienſtmädchen
Meyer, Martin, Poſtverwalter a. D.

28/30. Villa Apollo. E Cichocki, Franz, Kaufmann

Goralski, Johann, Lehrer a. D.
— Josepha, Fräulein
Manz, Moritz, Ingenieur (Danzig, Hansaplatz 12)
Stramm, Elfriede, Stütze

29. (E Jahnke, Ernst, Rektor, Benzlerstr. 6)

Rennplatz.

An der Bahnstrecke zwischen Zoppot u. Oliva An Renntagen Haltestelle der Vorortzüge.

(E Westpr. Reiterverein)
Richert, Artur, Rennplatzaufseher

Rickertstraße.

Querstraße von der oberen Seestraße, beginnt zwischen Markt 4 und Seestr. 15 und endet in die Pommerschestr. zwischen Nr. 44 und 46.

3 E Laskowski, Arnold, Rentier
Görtz, Auguste, Dienstmädchen
Jessen, Christian, Oberzollkassenrendant, Rechnungsrat
Kühn, Margarete, Hausmädchen
Meske, Emilie, Rentiere
Pohlmann, Olga, Wirtschaftsfräulein
Skotzki, Elisabeth, Hausmädchen

5. (E Tiedemann, Hans, Hauptmann, Bevollmächtigte Frl. Olga Drummer, Rickertstraße 7)
Herberz, Maria, Didnstmädchen
Hilgendorff, Wanda, verw. Rittergutsbesitzer
Dr. Meyer, Ernst, Geh. Regierungsrat
Rutkowski, Alfons, Kais. Werftbeamter
Schröter, Hildegart, verw. Arzt

6/8. E Wetzel, Camilla, verw. Kaufmann
Dankert, Adolf, Kreisbaumeister a. D.
Drews, Martha, verw. Kgl. Hegemeister
van Dühren, Elise, verw. Oberlehrer
Grünwald, Ottilie, Witwe
Lemke, Johanna, Dienstmädchen
Schwarz, Maria, Frau
Weigle, Gertrud, verw. Kaufmann

7. (E Tiedemann, Hans, Hauptmann, Bevollmächtigte Frl. Olga Drummer, Rickertstraße 7)
Birth, Therese, Dienstmädchen
Drummer, Betty, Fräulein
— Olga, Rentiere
Grünberg, Jette, Verkäuferin
Dr. Leske, Otto, Ingenieur
Marcus, Berl, Kaufmann
Müller, Peter, Kaufmann
Schmidt, Johanna, Dienstmädchen

9. (E Labuda'sche Erben, Vertreterin Frau Landrentmeister Rita Becker, Gumbinnen, Bismarckstr. 53)
Baacke, Ludwig, Obermilitärintendanturssekretär a. D., Rechnungsrat
Schubart, Elisabeth, Klavierlehrerin
— Martha, Lehrerin a. D.

10. (E Rosenthal, Apotheker, Danzig, Kohlenmarkt 13)
Borchert, Elisabeth, Dienstmädchen
Bormann, Kurt, Musiker
Hallmann, Bernhard, Schweizer
— Johanna, Aufwärterin
Hanschuh, Gertrud, Frau
Klingenberg, Auguste, verw. Landwirt
— Frida, Fräulein
Posanski, Anton, Maurer
Reimer, Paul, Eberstleutnant a. D.
Stroehmer, Amalie, verw. Rittergutsbesitzer
Wallis, Auguste, Kinderfräulein

11. (E Libuda'sche Erben, Vertreterin Frau Landrentmeister Rita Becker, Gumbinnen, Bismarckstr. 53)
Snoy, Luise, verw. Geheimrat
— Marie, Lehrerin,

12. (Rosenthal, Apotheker, Danzig, Kohlenmarkt 13)
Braun, Eugen, Landwirt
Radtke, Karl, Kaufmann
Strahl, Aloysius, Friseur
Thoms, Hermann, Bierfahrer

14. (E Rosenthal, Apotheker, Danzig, Kohlenmarkt 13)
Diedrich, Anna, Lehrerin a. D.

12. E Doppner, Klara, verw. Schlossermeister
— Auguste, verw. Schlossermeister
— Margarete, Buchhalterin
John, Elisabeth, verw. Gutsbesitzer
— Klara, Lehrerin
Nötzel, Selma, verw. Kaufmann
Seliger, Betty, Frau Hauptmann
Selinski, Bertha, Dienstmädchen
Siedenbiedel, Auguste, Witwe

16. E Schönberg, Heinrich, Rentier
Gosch, Marie, Dienstmädchen
Smuda, Marta, Dienstmädchen
Saworski, Josef, Portier
Wirthschaft, Anna, Fräulein

17. E Weyl, Marie, Rentiere
Göttner, Margarete, verw. Kaufmann
Lißner, Katarina, Fräulein
Minikowski, Kasimira, Dienstmädchen
Rindfleisch, Wilhelm, Oberlehrer
Senglier, Käthe, Rentiere
Slesinski, Marie, Dienstmädchen

18/20. (E Stoddart, Francis, Kommerzienrat, Danzig, Milchkannengasse 1)
Lubansli, Maria, Aushülfe
Scherf, Wilhelmine, Köchin

19. (E Weyl, Marie, Lyzialdirektorin a. D.,
Heinemann, Paul, Musiker
Jeschke, Bruno, Maler
Lehmann, Veronika, Lehrfräulein
Rahn, Anna, Rentiere
Soike, Auguste, Frau
de Veer, Otto, Rentier
Waaga, Emil, Buchhalter

21/23. (E Hoene, Frau Rittergutsbesitzer, Leesen b. Kokoschken)
Frank, Gertrud, Lehrerin
— Lina, verw. Amtsgerichtsrat
Peters, Helene, Dienstmädchen

22. (E Dolle, Regierungsrat, Königstr. 19)
Dr. Dolle, Max, Regierungsrat

24. E Kette, Karl, Oberregierungsrat
Dabrunz, Maria, Hausmädchen
Schmidt, Maria, Köchin

25. E Krossa, Rudolf, Major a. D.
Groß, Anna, Köchin
Neumann, Luise, Stubenmädchen

26/28. (E Sieg, Waldemar, Konsul, Danzig, Karrenwall 8
Kanthack, Pauline, verw. Förster

29. E v. Wegerer, Ernst, Rentier, Oberltn.
Topel, August, Kutscher

30. E Olivier, Robert, Privatier
Klingenberg, Rosalie, Köchin
Kulemann, Maria, verw. Kaufmann
Lehmann, Anna, Dienstmädchen
Richter, Gertrud, Hausdame
Schwark, Margarete, Stubenmädchen

31. E Berling, Johanna, verw. Rentier
Graf Clairon d'Haussonville, Karl, Oberintendanturrat
Formella, Anna, Hausmädchen
Frankenstein, Hedwig, Fräulein
Janowski, Emma, Hausmädchen
Pobowski, Eugen, Rentier
Wohlfahrt, Minna, Hausmädchen

32. E Mirau, Karl, Rentier
Bartsch, Henriette, Dienstmädchen
Bauck, Emilie, vw. Geh. Marinebaurat
Claaßen, Maximilian, Rentier
Grunau, Hermann, Rentier
Heinsius, Helene, Hausmädchen
Klaffke, Anna, Dienstmädchen
Müller, Anna, Dienstmädchen
Mulski, Marie, Hausmädchen
Prohl, Edwina, verw. Gutsbesitzer
Robitzki, Ferdinand, Landwirt
Roßmann, Johanna, Hausmädchen

33. E Piersig, Theodor, Oberregierungsrat
Nikoleiski, Marie, Hausmädchen
Stach, Alfred, Rentier

36/38 E Andree, Martin, Rentier
Borkowski, Raimund, Kgl. Forstaufseher a. D.
Sieg, Amalie, Hausdame

37. E Loubier. Martha, verw. Kaufmann
Arnous, Klara, Rentiere
Lobsinski, Margarete, Hausmädchen
Moehrs, Rudolf, Oberregierungsrat
Strongowski, Josef, Gärtner
Volkmann, Amalie, verw. Kanzleirat
Wroblewski, Marie, Dienstmädchen

Bahnwärterhaus 250 (E Eisenbahn-Fiskus)
Hein, Julius, Bahnwärter

Roonstraße.

Beginnt in der Eissenhardtstraße zwischen Nr. 40 und 42 und endet in die Wäldchenstraße zwischen Nr. 27 und 29.

1. Synagoge.

2. (E Warczynski, Sigismund, Beamter, Eissenhardtstraße 40)
Dietrich, Lotte, verw. Kgl. Baumeister Lehrerin
Eckstein, Hans, Apotheker
Glodkowski, Antonie, Frl., Rentiere
Hellbarett, Elie, Lehrerin
Hirsch, Helene, Verkäuferin
Justrow de Novoa, Käthe, Frau Hauptm.
Dr. Kretschmann, Hans, Rechtsanwalt
Lövinsohn, Martin, Kaufmann
Marczinski, Margarete, vw. Kontrollinspekt.
Otterski, Magda, Fräulein
Radzun, Marie, Wirtin
Schauffler, Katinka, Pensionsinhaberin
Schultz, Theodor, Rechtsanwalt a. D.
Stellmach, Marie, Lehrmädchen
Wessel, Alice, Frau Gerichtsrat
Wessolowski, Rosa, Stubenmädchen

4. (E Warczinski, Sigismund, Beamter, Eissenhardtstraße 40)
Bach, Elise, Witwe
Brillowski, Elisabeth, Aufwärterin
— Johann, Maurer
Falck, Oskar, Major
Klaeß, Karl, Geschäftsführer
Kriesel, Artur, Rechnungsrat
— Hertha, Lehrerin
Lissewski, Helene, verw. Wasserbauwart
Rafalski, Marta, Stütze

Siebert, Jeanette, Rentiere
— Johannes, Schüler
Werley, Ernst. Arbeiter
Witte, Gustav, Gerichtsvollzieher a. D.

8. (E Schwemin, Johannes, Stadtrat, Schulstr. 1)
Annuth, Hugo, Kaufmann
Hasenpusch, Ernst, Zollassistent a. D.
Kosmehl, Emmy' Fräulein
Lobodzinski, Stanislawa, Dienstmädchen
Lucks, Wilhelm, Rentier
Matutat, Olga, Frau Schuhmachermeister
Petau, Agathe, Lehrerin
— Hermann, Postsekretär a. D.
— Julie, Krankenpflegerin
— Valeria, Telegraphengehilfin
Truszynski, Klara, Lehrerwitwe
— Helene, Buchhalterin
— Theophil, Gymnasialschullehrer

7. (E Kanthack. Max, Gerichtskanzlist, Wäldchenstraße 39)
Bojanowski. Eduard, Mechaniker
Doering, Margot, Schülerin
— Therese, verw. Gutsbetzer
Fischer, Elisabeth, Dienstmädchen
Hoepfner, Erika, Lehrerin
— Pauline, Rentiere
Hoffmann, Robert, Polizeikommissar
Klewicz, Miranda, verw. Kgl. Gymnasiallehrer
Krumhaar, Amalie, Oberpostdirektionssekretär
Kucznierek, Agnes, Dienstmädchen
Schulte, Julius, Amtsgerichtssekretär
Wolf, Margarete, Hausmädchen

8 (E Schwemin, Joh., Stadtrat, Schulstr. 1)
Frenzel, Gertrud, Hausmädchen
Gebauer, Alfred, Kaufmann
Leiding, Käte, Hausmädchen
Wagener, Karl, Hauptmann

Schäferstraße.

Verbindet Danzigerstraße zwischen Nr 56 und 58 mit dem Schäfertal.

1. (E Dr. Wietzki, Ernst, Oberlehrer, Bromberg, Elisabethstraße 36)
v. Behm, Gertrud, Frau Major
Borczinski, August, Direktor
Didszuhn, Minna, Dienstmädchen
Jerischewski, Minna, Dienstmädchen
Rathke, Martha, Erzieherin
v. Wiecki, Marie, Rentere

1. (E Petermann, Ferdinand, Rentier, Danzigerstraße 54)
Fabricius, Marie, Fräulein
Grumbach, Wilhelm, Rentier
Wolter, Karl, Rechnungsrevisor beim Landgericht, Rechnungsrat

3. Villa Ellinor. (E Hoffmann, Hedwig, Frau, Schäferstraße 5)
Biereichel, Paul, Marine-Rendant a. D.
Blell, Martha, verw. Major
Fietzner, Johanna, Stütze
Gehrmann, Marie, verw. Stadtsekretär
Preuß, Ernst, Rentier
Schirrmacher, Elise verw. Kaufmann
Wiens, Ida, Rentiere
Zollweg, Klara, Kontoristin

4. E Wüstenberg, Hedwig, verw. Rittergutsbesitzer
Christoffer, Joseph, Kutscher
Klebba, Mathilde, Hausmädchen
Wüstenberg, Elsbeth, Fräulein
— Martha, Fräulein

5. Villa Erika E Hoffmann, Lehrer a. D.
Czarnojahn, Ludwig, Lehrer a. D.
Doppke, Anton, Eisenbahnassistent
Lützow, Therese, verw. Lehrer
Tribuhl, Margarete, Frau

6. (E Ortmann, J., Gutsbesitzer, Liebschau Kr. Dirschau)
Dau, Gustav, Rentier
— Heinrich, Rentier
— Pauline, Fräulein
Harder, Anna, verw. Rentier, Gerichtsvollzieher a. D.
Kadlubowski, Berta, Beamtenwitwe
Klimowitz, Emilie, Witwe
Liek, Johanna, verw. Seminarlehrer
Nickel, Hertha, Schwester
Schneider, Leopold, Schüler

7. E Borkowski, Robert, Schneidermeister
Bieschke, August, Seefahrer
Dörksen, Margarete, Fräulein
Manowski, Johanna, Aufwärterin

7 b. (E Borkowski, Robert, Schäferstr. 7)
Böttcher, Emil, Hilfsweichensteller
Dehling, Paul, Sattler
Makiela, Valerian, Kellner

9. (E Splett, Franz, Rektor
Berndt, Emma, verw. Bürgermeister
Borgmann, Marie, Hausmädchen
Fischer, Marie, verw. Gutsbesitzer
Heinemann, Marie, verw. Rentiere
Ruschkowski, Josefine, Stütze
Pauly, Gertrud, verw. Stabsarzt
Schultze, Emma, pens. Lehrerin
Siatkowski, Martha, Stütze

11. E Leimkohl, Julius, Schlossermeister
Kaemmerer, Hermine. verw. Bahnbeamter
Scholz, Hedwig, Frau

11 b. (E Pistor, Breslau, Grüneheide 4)
Kowalski, Franz, Arbeiter
Kurowski, Peter, Arbeiter

13 (E Petermann, Ferdinand, Rentier, Danzigerstraße 54)
Amann, Toni, Gesanglehrerin a. D.
Boche, Robert, Lehrer a. D.
Padags, Jakob, Deckoffizierleutnant
Rohde, Ernst, Pfarrer u. Superintendent a. D.
Schlapatzky, Johanna, verw. Kaufmann
Sombrowski, Adolf, Rentier

13b. E May, Franz, Tischlermeister, Sargmagazin, Tischlerei
Behrendt, Laurentius, Unterassistent
Mankowski, Johann, Kassierer
May, Ernst, Tischler
Polmanski, Michael, Postschaffner
Prast, Marie, verw. Kaufmann
— Otto, Kaufmann
Sandmann, Johannes, techn. Beamter

15. E Waaga, Karl, Bauunternehmer
Abel, Emil, Rendant
— Julianna, verw. Gärtner
Böhmke, Josef, Schüler

16. (E Sachs, Kaufm., Langfuhr, Kastanienweg 7)
Heymann, Emilie, Hausmädchen
Kaemmerer, Blanka, verw. Rentiere
Littwin, Ignatz, Schuhmacher
Moehrke, Helene, verw. Kaufmann
Müller, Otto, Gerichtssekretär a. D., Rechnungsrat
Scheffner, Gregor, Arbeiter
— Marie, Witwe
Wadehn, Hedwig, Frl.
Wolff, Martha, Hausmädchen

17. (E Waaga, Karl, Bauunternehmer, Schäferstraße 15)
Hüffner, Artur, Eisenbahn-Materialien-Verwalter a. D.
Molly, Amalie, verw. Privatiere
Rolle, Elfriede, verw. Gerichtsdiener
Scharna, Marie, Hausmädchen
Schmidt, Antonie, verw. Lokomotivführer

18. E Senger, Ferdinand, Musiker
Mahlstedt, Friedrich, Privatier
Recke, Hertha, Frau
Rhode, Max, Erster Staatsanwalt a. D.
Wunderlich, Franz, Kaufmann, Handlungsreisender

19. Erdmann, Max, Gärtnereibesitzer
Berlik, Stanislaus, Gärtnerlehrling
Jankowski, Martha, Dienstmädchen
Nürnberg, Frieda, Lehrfräulein
— Kurt, Gärtnergehilfe
Wollenteit, Hans, Gärtnerlehrling

19a. (E Erdmann, Max, Gärtnereibesitzer, Schäferstraße 19)
Fechtner, Martha, Dienstmädchen
Kunkel, Helene, Dienstmädchen
Lorenzen, Lorenz, Rentier
Roerdans, Erna, Frau
Warkentin, Gustav, Rentier
v. Wienskowski, Elisabeth, Rentnerin
— Frieda, Rentnerin

20. E Fickel, August, Oberdeckoffizier der Kaiserlichen Marine
Beseler, Eva, verw. Oberstleutnant
Klatt, Emil, Ober-Postschaffner
Pionke, Martha, Dienstmädchen

21. E Richter, Johannes, Rentier
Richter, Erich, Bahnspediteur
Kölmer, Johanna, Wirtin
Kolpatsch, Anastasia, Hausmädchen

22. (E Haardt, Käthe und Else, Fräulein, Schulstraße 32)
Ewerlein, Emilie, Kinderfräulein
Frank, Albert, Landesrat

23. (E Hevelke, Heinrich, Kanfmann, Langfuhr Parkweg 3)
Klein, Wilhelm, Professor
Putahl, Ida, Dienstmädchen

24 E Eggert, Johannes, Dentist

26. (E Danziger, Bruno, Juwelier, Danzig)
Jakusch, Franziska, Köchin
Klein, Marie, Stubenmädchen

27. (E Wolschon, Hermann, Architekt, Charlottenstraße 12)
Czuber, Gertrud, Dienstmädchen
Freund, Meta, verw. Geh. Baurat
Gerlach, Marie, Wirtschafterin
v. Lumm, Gertrud, verw. Major
Paulmann, Else, Handelslehrerin
Steffens, Elisabeth, verw. Kaufmann
Tobias, Josefa, Dienstmädchen
Wischnewski, Mathilde, Köchin

28. E Schmelzer, Karl, Rittergutsbesitzer
Szuba, Marie, Hausmädchen

29. E Kreft, Otto, Rentier
Birkholz, Hermann, Rentier
Kuhnau, Amalie, Hausmädchen
Patzig, Viktor, Professor
Sauerbier, Paul, Beamter der Brandkasse Danzig
Serocha, Antonie, Köchin
Stiller, Louise, Dienstmädchen

30. (E Schlichting, Friedrich, Rentier, Schäferstraße 30a)
Pudwitz, Martha, Stütze
Ruhtz, Emma, Frl., Rentiere
— Frieda, Frl., Rentiere
— Grete, Frl., Rentiere
Schellongowski, Gertrud, Dienstmädchen
Walter, Johanna, Fräulein

Weichbrodt, George, Major z. D.
Wetzel, Ernst, Kaufmann

30a. E Schlichting, Friedrich, Stadtrat
Hirschfeld, Rosa, Hausfrl.
Karsch, Gertrude, Hausmädchen
Ostdeutsche Vertriebsgesellschaft, Vertreter Direktor Zitzlaff
Winkler, Eugen, Pfarrer em.
Zitzlaff, Adolf, Kaufmann

31. (E Waaga, Karl, Bauunternehmer, Schäferstraße 15)
Czichi, Eva, Kinderwärterin
Ewert, Paul, Rentier
Samuel, Ida, Hausmädchen
Sigmuntowski, Emil, Rentier
Weidemann, Anna, verw. Professor

32. E Dr. Siegmund, Paul, Arzt
Sieratzki, Helene, Stubenmädchen
Warsinski, Meta, Köchin

33. (E Waaga, Karl, Bauunternehmer, Schäferstraße 15)
Adler, Emilie, Stütze
Götz, Johanna, Dienstmädchen
von der Goltz, Gertrude, Freiin
Leupold, Marie, Frl., Rentiere
Wessel, Louis, Hauptmann u. Gutsbesitzer

34. (E Hevelke, Danzig)
Müller, Anna, Frau Hauptmann
Teterra, Hedwig, Dienstmädchen

37. (E Waaga, Karl, Bauunternehmer, Schäferstraße 15)
Hamm, Eduard, Rentier
— Marie, Frl., Rentiere
Hundius, Felix, Kaufmann
Lange, Rosa, Stütze
Thimm, Georg, Oberlehrer
Weisner, Anna, Rentenempfängerin
Wosniak, Anna, Hausmädchen

38. E Kramer, Josef, Rentier
Filipski, Martha, Dienstmädchen
Kähr, Martha, Stütze
Meerwald, Hugo, Kaufmann
Probst, Arthur, Rentier
— Mathilde, verw. Rittergutsbesitzer
Turowski, Julie, Dienstmädchen

39. (E Waaga, Karl, Bauunternehmer, Schäferstraße 15)
Beyer, Johanna, verw. Rentiere
Krueger, Oskar, Rentier
Rosencrantz, Otto, Kgl. Oberlandmesser
Schröder, Amalie, Hausmädchen
Siebert, Luise, Hausmädchen

40. (E Waaga, Karl, Bauunternehmer, Schäferstraße 15)
Eygner, Emma, Schneiderin
Gonschorek, Karl, Polizeisergeant
Hahncke, Margarete
Mattern, Albert, Kais. Ober-Werftbuchführ.
Raap, Friedrich, pens. Beamter
Schlicht, Paul, Rechnungsrat
Tgahrt, Peter, Rentier

41. Börner, Eugen, Privatier
Aßmann, Anna, verw. Gerichtsrat
Diener, Hermine, verw. Gutsbesitzer
Nikelski, Anna, Witwe
— August, Arbeiter
Roß, Agathe, Dienstmädchen

Schäfertal.

Am äußersten Ende der Schäferstraße.

Schefflerstraße.

Beginnt in der Rickertstraße an Nr. 38 und endet an den Tennisplätzen, Nordstraße.

1/3. E Jüncke, Agnes, Rentiere
Acker, Hans, Rentier
Andrees, Wilhelm, Diener
Einhart, Rudolf, Obergärtner
Karlikowsky, Marie, Stubenmädchen
Kreft, Martha, Witwe
Lademann, Johann, Kutscher
Schurowski, Johanna, Köchin

10. E Meibauer, Helene, verw. Rechtsanwalt
Dörschlag, Elisabeth, Rentiere
Kowalewski, Lucie, Köchin

10a. (E Schubert, Emil, Kaufmann, Lischnitz, Kr. Lauenburg)
Kühn, Wilhelm, Krankenpfleger u. Masseur
— Georg, Rentier
Zillmer, Charlotte, Magistratsbürogehilfin
— Max, Lehrer

12. (E Gorgolewskische Erben, Zwangsverw. Louis Warneck, Danzigerstr. 54)
Beckmann, Paula, Fräulein
Boeck, Wilhelm, Dienstmann
Döhring, Else, Schülerin
Hein, Emma, Dienstmädchen
Holtz, Rosa, verw. Kaufmann
Jooss, Max, Kaufmann
Japha, Käthe, Frau Dr. phil.
Dr. Niemer, Marie, verw. Professor
Kowitz, Emma, Köchin
Leutloff, Martha, Dienstmädchen
Meding, Auguste, Dienstmädchen
Roscher, Frieda, verw. Geh. Justizrat
Rostkowski, Wladislaus, Kgl. Eisenbahn-Betriebs-Sekretär
Steinhardt, Margarete, Dienstmädchen
Thurmann, Theodor, Bürgermeister

Schidlitztal.

Am Ende der Bülow- und Hubertus-Allee.

Schießstände

des Schießvereins deutscher Jäger.

Am Ende der Bülow- und Hubertus-Allee.

Schillerstraße.

Am Rennplatz. Aeußerste Grenze des Klein-Besiedelungs-Geländes.

Schillstraße.

Führt vom Kreuzungspunkt der Kronprinzen- und Heidebergstraße nach dem Grenzlauerweg.

Schloßstraße.

Unterhalb Restaurant Talmühle
Verbindet das Nordufer der Wilhelmstraße mit der Nordstraße.

5. E v. Knobelsdorff, Udo, Major

4/6. Villa Schloß am Meer. (E Pastor, Alfred, Fabrikbesitzer, Berlin, Steglitzer Str. 61)
Bork, August, Arbeiter
Brondt, Bertha, Fräulein
Holz, Marie, verw. Stationsvorsteher
Prieß, Maria, Dienstmädchen
Schruba, Marie, Pensionatsinhaberin, verw. Rektor

7. (E Gronau, George, Kaufmann u. Stadtrat, Danzig, Elisabethwall 5)

Schmiedestraße.

Querstraße der Danzigerstraße nach dem Bahngelände zu.

1/3. E Tokarski, August, Bauunternehmer
Biederstedt, Auguste, Rentiere
Ewald, Otto, Postsekretär
Hoffmann, August, Gerichtsvollzieher a. D.
Labudda, Johann, Bureauvorsteher
Ludwig, Klemens, Musiker
Meyer, Emilie, verw. Landwirt
Schmandt, Otto, Briefträger
Schmidt, Henriette, verw. Landwirt
Simmermacher, Wilhelmine, verw. Pfarrer

5. (E Gießler, Klempnermeister, Seestr. 13)
Cmentowski, Anna, Filialleiterin
— Marie, Witwe
Felski, Franz, Schuhmachergeselle
Jaekel, August, Briefträger
Kasilke, Hulda, verw. Konditor
Kraemer, Robert, Stationsschaffner
Lellwitz, Richard, Klempner
Pieper, Richard, Tischler
Raak, Adolf, Bauarbeiter
Woitakewitz, Klara, Fräulein

7. E Courvoisier, Karl, Schmiedemeister
Brause, Friedrich, Bahnwärter
Gohr, Marianna, Witwe
Goldmann, Ernst, Schlosser
— Henriette, Witwe
Grubba, Leo, Arbeiter
Janeczek, Michael, Maurer
Kunz, Auguste, verw. Kutscher
Kroschewski, Albert, Schmiedegeselle
Lehmann, August, Tischler
Phillipp, Wilhelm, Arbeiter
Preuß, Eduard, Schmiedelehrling
Richert, Anna, Witwe
Stachel, Frieda, Frau

Schulstraße.

Beginnt am Markt u. endet in die Frantzius-straße bei Nr. 55.

1. Villa Schwedenhof. E Schwemin, Johann
Rentier, Stadtrat a. D.
Baumann, Therese, Wi we
Dr. Salomon, Richard, Rechtsanwalt
Strelow, Antonie, Stütze
Walter, Lydia, Fräulein
Zywitzki, Martha, Dienstmädchen

2. E Reichspostfiskus
Förster, Emil, Postdirektor
Neumann, Else, Stütze
Postamt, Kaiserliches

3. E Werner, Otto, Rentier
Cymanski, Leokadia, Dienstmädchen
Haunit, Emil, Hauptmann a. D.
Hillenbrand, Ella, verw. Oberlehrer
Littwin, Marie, Hausmädchen
Nitsch, Wilhelm, Schulrat
v. Piechowski, Norbert, Postsekretär
Tramitz, Olga, verw. Gutsbesitzer
Wagner, Albertine, Rentiere
— Arthur, Kaufmann
— Erich, Kaufmann
Werner, Anna, Fräulein
— Liesbeth, Kontoristin

4. E Thiele, Eduard, Militär-Oberbeamter a. D., Rechnungsrat
Dieckmann, Elise, Hausmädchen
Doemke, Frieda, Dienstmädchen
Engelien, Wilhelmine, verw. Schulrat
Gerschow, Hedwig, verw. Amtsrat

Henkis, Frieda, Stütze
Dr. Kniewel, Carl, Rentier
Lestin, Marie, Dienstmädchen
Milschewski, Anna, Dienstmädchen
Netkowski, Sophie, Dienstmädchen
Papke, Berta, Dienstmädchen
Rosencrantz, Paula, verw. Justizrat
Schweitzer, Erich, Kaufmann
— Felix, Rentier
Seeger, Eugen, Kaufmann
Taube, Helene, Dienstmädchen
Thiele, Elise, wissenschaftl. Lehrerin
— Margarete, techn. Lehrerin
Wischnack, Frieda, Dienstmädchen

5. E Raabe, Therese, verw. Stationsvorsteher
Drossel, Clara, Dienstmädchen
Focking, Berta, verw. Gutsbesitzer
Jablonski, Alexander, Seminardirektor a. D.
Jancke, Max, Kgl. Forstmeister a. D.
Kuczynski, Helene, Haushälterin
Didnke, Mathilde, Dienstmädchen
Raabe, Gertrud, Kanzlistin
Schöning, Gertrud, Privatiere
Suffert, Anna, Rentnerin
— Elise, Rentnerin
— Hedwig, Rentnerin
Weber, Viktor, Generallandschaftsrat
Wollschlaeger, Hedwig, Dienstmädchen

6. E Vanselow, Clara, Rentiere
Herrmann, Ida, Dienstmädchen
Schmoeger, Max, Professor
Schultz-Fademrecht, Amtsanwalt

7. E Schröder, Auguste, vw. Eisenbahnsekretär
Büsselmann, Friedrich, Obsthändler
Friese, Mathilde, Witwe
Giese, Martha, verw. Handlungsgehilfe
Dr. Lange, Julius, Professor
Marwinski, Franz, Organist
Muchowska, Salomea, Hausmädchen
Nemitz, Hedwig, Hausmädchen
v. Kownacki, Alma, verw. Rittergutsbesitzer
Schulz, Heinrich, Gefängnisinspektor
Steiner, Kamilla, Rentiere
Willi, Auguste, Privatiere

8. (E Bernhardi, Anna, Hausbesitzerin, Schulstraße 10)
Holzendorff, Clara, verw. Kaufmann
Lingmann, Heinrich, Invalide
Neth, Helene Putzdirektrice
Schucht, Anna, Witwe
— Elsa, Buchhalterin,

9. (E Lippke, Wilhelm, Architekt, Schulstr. 11)
Meyer, Max, stellv. Vorsitzender des westpreußischen Viehhandelsverbandes
Röse, Emil, Kgl. techn. Eisenbahn-Obersekretär
Weidemann, Kurt, Justizrat, Rechtsanwalt
Wiebe, Peter, Rentier
Witzki, Auguste, Dienstmädchen
Behrent, Emilie, Hausmädchen
Damaschke, Marie, Dienstmädchen
Grastorf, Irma, Frau

10. E Bernhardi, Anna, Hausbesitzerin
Brill, Karoline, Witwe
Broszies, Rudolf, Gärtner
Falenczyk, Katarina, Rentenempfängerin
Kalweit, Charlotte, Verkäuferin
Kelsch, Erich, Magistratshilfsarbeiter
— Gustav, Schneidermeister
Konkel, Marianne, Modistin
Lippke, Frieda, Frau
— Fritz, Mechaniker
Schalhorn, Olga, Geschäftsinhaberin
Schlesinger, Lucia, vw. Landgerichtsbeamter
Schwock, Marie, Rentenempfängerin
Senkpiel, Eva, Frau

11. E Lippke, Wilhelm, Architekt
Friedrich, Frieda, Dienstmädchen
Glonke, Helene, Dienstmädchen
Hahn, Otto, Geh. Justizrat
Jorkowski, Marie, Dienstmädchen
Runk, Liesbeth, Kindermädchen
Schultz, Erika, Schülerin
Schulz, Paul, Amtsgerichtssekretär, Rechnungsrat
Somplotzki, Julius, Direktor

11a. (E Lippke, Wilhelm, Architekt, Schulstr. 11)

11b. (E Zimmermann, August, Stadtrat, Ingenieur, Danzig)
Gerchel, Frieda, verw. Kaufmann
Gustke, Auguste, Hausmädchen
Müller, Richard, Stadtlandmesser
Prochmüller, Paul, Stadtbaumeister
Sulley, Franz, Elektrotechniker
Teschner, Johanna, verw. Kaufmann

12. (E Richter, Erich, Bahnspediteur, Schäferstraße 21)
Lüdecke, W., Bahnspedition (Inh. Erich Richter)
Richter, Erich, Kgl. Bahnspediteur, Büro

14. (E Stadtgemeinde)
Ficht, Cäcilie, Dienstmädchen
Friedlaender, Friederike, verw. Lehrer a. D
Kurland, Johann, pens. Amtsgerichtssekretär
Lietz, Luise, Witwe
Pflanz, Marie, Witwe
Schülke, Robert, Landw. Schüler
Schulz, Auguste, Hausmädchen

15/17. Viktoriahotel z. Zt. Reservelazarett

16. E Wollermann, Theodor, Rechnungsrat
Freudenfeld, Lottine, verw. Gutsbesitzer
Mroch, Wilhelmine, Hausmädchen
Rasmus, Alixe, Frl. Rentiere
— Hulda, verw. Gutsbesitzer

18. (E Stadtgemeinde)
Lyzeum
Schmidt, Gustav, Schuldiener

19/21. (E Katholische Kirchengemeinde)
Gettka, Marie, Hausmädchen
Knitter, Paul, Vikar
Schultz, Arthur, Pfarrer
— Gertrud, Hausdame
— Lucie, Frau
Zelasny, Marcellus, Vikar

22/24. E Gillmann, Paul, Kaufmann
Angerich, Ida, Stütze
v. Domhardt, Auguste, Rentiere
Fast, Anna, verw. Kaufmann
Flindt, Rudolf, Rentier
Gerlach, Gertrud, Oberlehrerin
Gillmann, Karl, Handlungsgehilfe
Groth, Julie, Dienstmädchen
Herrmann, Hedwig, Hausmädchen
Reimann, Margarete, verw. Fabrikdirektor
Schmidt, Paul, Rentier
Seifert, Margarete, Lyzealdirektorin
Simon, Martha, Dienstmädchen
Smolinski, Hans, Rechtsanwalt

23. (E Stadtgemeinde)
Barca, Friedrich, Rathausheizer
Leonhardt, Charlotte, Schülerin

23/26. Rathaus

25. Sparkasse, städtische
Standesamt
Amtlicher Wohnungsnachweis, im Sommer im Kiosk am Bahnhof

25/27. (E Stadtgemeinde)
Rindt, Julius, Kastellan
— Willibald, Bürogehilfe

26. E Hagedorn, Julie, verw. Hausbesitzer
Bartkowski, Hedwig, Dienstmädchen
Annuth. Ludwig, Rentier
v. d. Lochau, Marie, Rentiere
Müller, Margarete, Frl, Rentiere
— Pauline, verw. Landwirt
Jeschke, Elisabeth, Stütze
Schubert, Flora, verw. Kaufmann
Schultz, Malwine, verw, Steuerrendant
v. Swieykowski, Mathilde, Rentiere

28. (E Eisenbahn-Fiskus)
Bothmann, Kurth, Bahnmeister 1. Kl.
Wiedemann, Friedrich, Maschinenaufseher

29/33. v. Herbst, Eduard, Exzellenz, russischer Staatsrat
Berndt, Karl, Gärtnerlehrling
Brause, Otto, Gärtnerlehrling
Conradt, Karl, Kutscher
Lehmann, Amalie, Hausmädchen
Meyer, Valentin, Kutscher
— Robert, Gärtner
Hoffmann Willy, Diener
Jungnitz, Hulda, Stütze
Tiede, Selma, Wirtin
Ustarbowski, Marta, Dienstmädchen
— Susanne, Hausmädchen
Will, Franz, Gärtner

30. (E Eisenbahn-Fiskus)
Albold, Louis, Oberbahnassistent
Dettlaff. Therese. Dienstmädchen
Jankowski, Martha, Dienstmädchen
Stryjewski, Georg, Kgl. Eisenbahnassistent

32 (E Barendt, Alma, Rentiere, Königsberg, Vorderer Roßgarten 25)
Hardt, Elisabeth, Fräulein
— Katharina, Fräulein
Schaefer, Rudolf, Kaufmann

34. (E Gerstenberger, Adolf, Gymnasiallehrer, Schulstraße 36)
Mäcklenburg, Emilie, verw. Musikdirektor

35. (E Rechtsanwalt Axt, Wandsbek, und Kaufmann Axt, Danzig)
Block, Alma. Rentiere
Graefe, Elisabeth, Gemeindeschwester
— Margarete, Fräulein
Liebon, Martha, Hausmädchen
v. Schack, Valeska, Rentiere

36. E Gerstenberger, Adolf, Gymnasiallehrer
Braun, Marie, Dienstmädchen
Kroll, Herta, Fräulein
Lück, Clemens, Lehrer
Reeß, Emma, Wirtin
Schmidt, Martha, Rentiere
Seyfferth, August, Rentner

37. E Leinweber, Paul, Bankdirektor
Ramonat, Bertha, Stütze

38. E Garolik, Emma, verw. Pfarrer em.
Adam, Elsbeth, Fräulein
Balschuß, Karl, Steuerrendant
Maerz, Otto, Rentier

40. E Wienß, Johann, Rentier
Boenig, Anna, Frau
Dziggel, Rudolf, Rentier
Groß, Gustav, Rentier
Hülse, Anna, Dienstmädchen
Krause, Anna, Dienstmädchen

41. E Piotrowska, Ludwika, Rentiere
Potrykus, Marie, Köchin
Templowiez, Helene, Fräulein

42. E Dr. Skibowski, Franz, Rechtsanwalt und Notar, Stadtrat
Klotzke, Rosalie, Dienstmädchen
Smuda, Gertrud, Stubenmädchen

43/45 E Degner, Wilhelm, Rentier
Melhorn, Lina, Wirtin
Schaltinat, Lina, Hausmädchen

14 (E Schmidtke, August, Ober-Telegraphenassistent, Charlottenstr. 9)
Bowien, Margarete, Rentiere
Brunner, Margarete, Frl., Rentiere
Butzke, Lucie, verw. Rittergutsbesitzer
Deutzer, Auguste, Hausmädchen
Dreher, Pauline, Dienstmädchen
Dumröse, Ida, Dienstmädchen
Fast, Gerda, Schülerin
Föße, Alice, verw. Bürgermeister
Freygang, Ilse, Schülerin
Hahn, Jakob, Zimmergeselle
— Paul, Kind
Holtz, Luise, verw. Kaufmann
Kroehling, Friedrich, Rentier
Rickel, Anna, Köchin
Olmesdahl, Paula, Kinderfrl.
Olschewski, Auguste, Stubenmägchen
Dr. Petruschky, Johannes, Hochschul-Professor, Arzt
Potrykus, Mathilde, Köchin
Reikowski, Josef, Maurer
Schadow. Paul, Dr. phil.
Samulski, Genowefa, Dienstmädchen
Straube, Harry, Hauptmann
Stromeyer, Luise, verw. Bürgermeister
Urbschat, Eva, Schülerin
Wüst, Elisabeth, verw. Hauptmann
Ziegler, Martha, Stütze

16. E Both, Rudolf, Marine-Oberzahlmstr. a.D

17. E Neumann, Amanda, Hausbesitzerin
Bernicke, Lisbeth, Frau
Borchardt, Pauline, Schneiderin
Grzywacz, Anna, Fräulein
— Wilhelmine, verw. Amtsgerichtsrat
Kerschke, Elisabeth, Hausmädchen
Mack, Klara, verw. Geh. Justizrat
Müller, Amalie, Dienstmädchen
Peto, Alexander, Rentier
Schöneck, Helene, Dienstmädchen
Dr. Schubert, Johannes, Privatgelehrter
Trczinski, Franziska, Dienstmädchen
Villnow, Ernst, Rentier
Werth, Hedwig, Fräulein, Rentiere
— Marie, Rentiere

18. (E Moser, Leo, Kaufmann, z. Z. i. Felde)
Ragalla v. Bieberstein, Ernst, Rentier
Deyke, Martha, Witwe
Dorloff, Gustav, Kaufmann
Gabrielewicz, Josef, Kaufmann
Jessat, Hermann, Steuerbote
Komorowski, Theophil, Postschaffner
Wendt, Emil, Hilfsweichensteller

18a. (E Moser, Leo, Kaufmann, z. Z. i. Felde)
Katzor, Otto, Schuhmacher

60. E Pawlowski, Charlotte, Hausbesitzerin
Gräntz, Albert, Pfarrer a. D.
Hoon, Elise, Frau
Rosteck, Maria, verw. Amtsgerichtsrat

61. E v. Schickfuß und Neudorff, Johanna, verw. Major a. D.
Engler, Klara, Dienstmädchen
Godron, Elise, Stütze
Grüning, Therese, Fräulein

52. E Zutz, Margarete, verw. Rittergutsbesitzer
Mielke, Paul, Rentier, Hauptm. d. Res.
Möske, Alwine, Stubenmädchen
Rahn, Minna, Köchin

53/55 Schroedter, Auguste, Rentiere
Behrendt, Auguste, Dienstmädchen
Grunau, Herm, Domprediger em.
Horn, Eva, verw. Oberlehrer, Dr. phil.
Schroedter, Agnes, Lehrerin
Schwarz, Max, Major
Trosiner, Frieda, Hausmädchen

54. Fließbach, Emma, verw. Gutsbesitzer
Boldt, Elisabeth, Rentiere
Brosowski, Elisabeth, Dienstmädchen
Gustke, Elisabeth, Dienstmädchen
Pohnke, Helene, Köchin
Schmidt, Max, Pastor em.

55. Villa Fortuna. E Kohnke, Rich., Professor
Großmann, Adolf, Gymnasialprofessor a. D.
Keßler, Hedwig, Rentiere
Ruttkowski, Johanna, Dienstbote
Steinberg, Anna, Rentiere
Wollmann, Auguste, Frau
Breitfeldt, Anna, Hausmädchen
Noetzel, Charlotte, Stütze

59. E Ringe, Richard, Rentier
Böszörmeny, Käthe, Frl., Rentiere
Gruihn, Emma, Rentiere
Haak, Auguste, Köchin
— Friederike, Hausmädchen
Mackowsky, Gertrud, verw. Rentier
Walter, Eveline, Hausdame

60 (E v. Morstein, Klara, Witwe, Danzig-Langfuhr, Taubenweg 6)
Balkwitz, Alfred, Kaufmann
Bezeny, Martha, verw. Kaufmann
Ebersbach, Martha, Dienstmädchen
Gebhardt, Margarete, Dienstmädchen
Reck, Alwine, verw. Gutsbesitzer
Dr. Surminski, Bernhard, Sanitätsrat
Tolski, Martha, Hausmädchen

61. Villa Meerstern. (E Lehrerinnenheim-Verein, Bezirksverein Danzig)
Borowski, Helene, Privatiere
Lehrerinnenerholungsheim
Lieske, Franziska, Aufwärterin
Romahn, Anna, Lehrerin a. D.
Rothgaengel, Valeska, Lehrerin a. D.
— Olga, Fräulein
Thiel, Franziska, Hausdame i. Lehrerinnenheim

62. E Schwarz, Nikolaus, Lehrer und Organist a. D.
Chrzescinski, Therese, Rentiere
Kiock, Marie, verw. Zollrat
Smolinski, Rosalie, Stubenmädchen
Weinert, Anna, Schülerin

63. E Jesse, Franz, Kaufmann
Flügel, Liesbeth, Hausmädchen
Maertens, Marie, Rentiere
Pestka, Stefan, Lanw. Schüler

64. E Fischer, Oskar, Kaufmann
Fröhlich, Herta, Erzieherin
Stoll, Gertrud, Hausmädchen

66. (E Fischer, Oskar, Kaufm., Schulstr. 64)
Czecholewski, Valeria, Witwe
Hapke, Friedrich, Kassenbote

68. E Gresch, Theod., Maurer- u. Zimmermstr
Fieberg, Konrad, Schüler
Grubba, Franziska, Köchin
Rybandt, Rosalie, Hausmädchen
Sommerfeld, Max, Kaufmann
v. Wilkans, Kazimiera' Rentiere
— Theodor, Rentier

Schwedenhofstraße.

Beginnt in der Schulstraße zwischen Nr. 5 und 7 und endet in die Haffnerstraße zwischen Nr. 14 und 16.

3. E Salomon, Anna, Rentiere
Berger, Mila, Rentiere
Gornig, Emmy, Kindergärtnerin
Hinz, Franziska, Dienstmädchen
Dr. Rieck, Alexander, Medizinalrat
Schiplack, Louise, Hausmädchen
Steuer, Helmut, Schüler
Wagner, Martha, Stütze

4. E Zimdars, Rose, Rentiere
Bluhm, Alice, Rentiere
Frantzius, Rosa, verw. Rittergutsbesitzer
Dirks, Marie, Schülerin
Haase, Agnes, verw. Medizinalrat
Hassenstein, Johannes, Superintendent a. D.
Krickner, Cäcilie, Lehrerin a. D.
Malinka, Auguste, Hausmädchen
Meyerheim, Pauline, Lehrerin a. D.
Milschewski, Clara, Stütze
Treptow, Rosa, Stütze

5. (E Lietzau, Fritz, Kaufmann, Danzig, Kohlenmark 4)
Friese, Gertrud, Hausmädchen
Grunau, Otto, Oekonomierat
Ostermeyer, Richard, Pastor a. D.
Plomin, Franziska, Rentenempfängerin
Robakowski, Josef, Arbeiter
Schmidt, Helene, Köchin
Spittel, Ernst, Geh. Baurat
Wogenstein, Hedwig, Köchin

6. (E Uhlenbroich, Hans, Marinemaler, Schwedenhofstr. 12)
Biggemann, Lotte, Frau
Ehrlich, Willy, Diplom-Ingenieur
Hausberg, Camilla, verw. Postamtsvorsteher
Hause, Karl, Landwirt
Kling, Leo, Marinesekretariats-Assistent
Laschky, Robert, Geometer
Liedtke, Marie, Fräulein
Mahncke, Heinrich, Rentier
Meysel, Clara, verw Marineobermeister
Müller, Alma, verw. Oberförster
Nitz, Marie, Dienstmädchen
Preß, Euphrosine, Rentiere
Schulze, Frieda, Pensionatsinhaberin
— Lydia, Lehrerin
Wolter, Johannes, Schüler
von Ziegler und Klipphausen, Magda, Malerin

7. (E Nehrings Erben, Bortsch b. Hoppendorf)
Alscher, Lina, verw. Rechnungsrat
Kluth, Adelheid, verw. Kgl. Steuerrat
König, Rudolf, Rentier
Müller, Richard, Kaufmann
Steffanowski, Martha, Stubenmädchen
Tucholski, Martha, Köchin
Wandtke, Agnes, Dienstmädchen

8. (E Uhlenbroich, Hans, Marinemaler, Schwedenhofstr. 12)
Duday, Anna, verw. Oberförster
Görgens, Minna, Dienstmädchen
Guschewski, Rosalie, Hausmädchen
Hannemann, Alwine, Rentiere
Mietz, Emma, Dienstmädchen
Schultze, Anna, verw. Kaiserl. Bankrat

9. E Crohn, Ernst, Rentier
Brackhausen, Anna, Frau Gesellschafterin
Hallmann, Therese, Dienstmädchen
Lenk, Elise, Wirtschafterin
Memminger, Berta, Lehrerin
— Emma, verw. Oberstleutnant

10. E Sander, Marie, Rentiere

11. E Neitzke, Johannes, Hausbesitzer
Gützlaff, Marie, verw. Landgerichtsrat
Janke, Marie, Lehrerin a. D.
Karzewski, Mathilde, verw. Fleischermeister
Kluge, Valeska, verw. Amtsvorsteher
Kuhn, Franz, Schuhmacher
Müller, Ernestine, Hausmädchen
Prawitz, Maximilian, Steuerinspektor a. D.
Schrewe, Anna, verw. Hauptmann
Skorkowski, Marie, Witwe
Stoboy, Olga, verw. Kaufmann
Veith, Robert, Fleischergeselle
Wunderlich, Adele, Rentiere

Gottwill, Henriette, Tischlermeisterwitwe
Scharnetzki, Elisabeth, Wirtin
Topel, Margarete, Hausmädchen

12. E Uhlenbroich, Hans, Marinemaler
Beutler, Otto, Rechnungsrat
Eben, Anna, Rentiere
Fenski, Marie, Dienstmädchen
Jablonsky, Marie, Aufwärterin
Kudicke, Auguste, verw Landessekretär
— Magdalene, Kanzlistin
Kulow, Gustav, Hilfsbüroangestellter
Migeod, Amanda, verw. Kaufmann
Okun, Trude, Dienstmädchen
Ruskowski, Minna, Krankenpflegerin
Schmidt, Albert, Rentier
Schulz, Elise, Musikschülerin

Sedanstraße.

(Privatstraße.) Beginnt in der Seestraße zwischen Nr. 46 und 48 und endet in die Bismarckstraße zwischen Nr. 15 und 17.

1. (E Brunnert, Hans, Kfm., Haffnerstr. 60)
Böhm, Marie, Fräulein
Dr. Kaufmann, Josef, Archivrat
Kossowski, Monika, Hausmädchen
Linde, Lina, Dienstmädchen
Zwanziger, Margarete, verw. Major

2. (E Haeser, Pauline, vw. Kfm., Seestr. 49)
Böhmke, Louis, Rentier
Borchert, Johanna, Hausmädchen
Buchwald, Margarete, Frau Regierungsbaumeister
Hecht, Albert, Rentier
Ruppel, Minna, verw. Rittergutsbesitzer
Slottke, Viktoria, Hausmädchen
Tiedemann, Margarete, Hausmädchen

4. (E Rhode, Johannes, Fabrikbes., Danzig, Breitgasse 54/55)
Grubba, Mathilde, Witwe
Kapitza, Elisabeth, Frl.
Lehmann, Elisabeth, Frau
Speil, Paul, Photograph

Seestraße.

Hauptstraße, teilt die Stadt in Nord- und Südteil, beginnt am Kreuzungspunkt der Berg-, Danziger- und Pommerschenstraße.

1. E Koschnick, Franz, Schüler
Büttner, Melinde, Rentiere
Gorski, Helene, Hausmädchen
Jacobsberg, Moses, Rentier
Klodzinski, Anna, Frl.
Kuhn, Hedwig, Dienstmädchen
Ladwig, Bernhard, Lehrer a. D.
Lierau, Franz, Amtsgerichtsrat, Hauptmann d. L.
Onasch, Eugen, Friseur
Pehlke, Bruno, Zigarrengeschäft
Schulz, Marie, Dienstmädchen
Stielau, Hedwig, Arbeiterwitwe
Teßmer, Franziska, Rentiere

2. (E Barlasch, Anna, Rentiere, Danzig, Portechaisengasse 7/8)
Puppel, Emil
Sattler, Kaspar, Mechaniker
Weinschenker, Wilhelmine, Kaufmann

3. (E Neumann, Johann, Kaufmann, Eissenhardtstraße 13)
Glagau, Emilie, verw. Schmiedemeister
Harzer, Paul, Musiker
Jasinski, Anastasia, Gesch.-Inhaberin
Ohl, Olga, verw. Gutsbes.
Rohr, Käte, verw. Gymnasialprofessor

4. (E Barlasch, Anna, Rentiere, Danzig, Portechaisengasse 7/8)
Ammon, Emil, Kaufmann
Block, Martha, Kind
Dr. Buhle, Wilhelm, Oberlehrer a. D.
Habermann, Emmy, verw. Rentiere
Kwasniewski, Paul, Privatsekretär
Wiede, Elise, Rentiere

5. (E Herrmann, Hedwig, Witwe, Parkstr. 73)
Ciesla, Luise, Kinderfrl.
Hohenzollern-Kaufhaus (Inh. Simon)
Jakubowski, Artur, Kaufmann
Koenigsbeck, Berta, verw. Königl. Gymnasialdirektor
— Else, Lehrerin
Neumann, Berta, Dienstmädchen
Sautowski, Olga, Bürobeamtin
Schulz, Emma, verw. Gerichtsvollzieher
Simon, Samuel, Kaufmann

6. (E Jcks Erben, Vertr. Hoffmann, Rentier, Bismarckstr. 13)
Dragheim, Martha, Dienstmädchen
Gilzer, Louis, Gärtner
Horst, Mathilde, Frl.
Musolff, Ignatz, Rentier
Philippsohn, Max, Firma (Hauptgesch. Danzig)
— Moritz, Privatier
Warstadt, Paul, Buchhalter

6a. (E Wessel, Alfred, Rechtsanwalt, Danzig, Hundegasse 47)
Bogut, Leokadia, Dienstmädchen
Haß, Frieda, Putzarbeiterin
Hinz, Christoph, Amtsgerichtssekretär
Lüdtke, Wilhelmine, Dienstmädchen
Scope, Karl, Zuschneider
Wolf, August, Rentner
v. Zelewski, Martha, verw. Rittergutsbes.
Zube, Olga, Privatiere

7. (E Krause, Wilhelm, Bäckermeister)
Franzmann, Marie, Dienstmädchen
v. Robakowski, Felix, Arbeiter
Soder, Milda, Verkäuferin

7a. (E Krause, Wilhelm, Bäckermstr., Seestr.9)
Franzmann, Anna, Verkäuferin
Kaiser, August, Ofensetzer
Rahmel, Gertrude, Frau
Schulz, Anna, Witwe

8. (E Greiser, Fritz, Glasermeister, Seestr. 10)
Ast, Oskar, Kaufmann
Ebert, Hedwig, verw. Magistratsbüroassistent
Kupfer, Berta, Rentiere
Lademann, Marie, Rentenempfängerin
Neuding, Natan, Tapisserieh andlung (Hauptgeschäft Dresden)
Schimikowski, Eva, verw. Bäckermeister

9. E Krause, Wilhelm, Bäckermeister
Bohlius, Edwin, Bäckerlehrling
Chocky, Isidor, Kaufmann
Darmer, Auguste, Aufwärterin
Grosnick, Artur, Bäckerlehrling
Grubba, Karl, Steinsetzer
Kelch, Margaeete, Dienstmädchen
Meinronke, Charlotte, Lehrmädchen
Rompza, Gertrud, Verkäuferin
— Josef, Dienstmann
Schidlitzki, Helene, Dienstmädchen
Stangenberg, Martha, Kindergärtnerin
Tabian, Hans, Bäckerlehrling
— Hermann, Hilfsrottenführer

10. E Greiser, Fritz, Glasermeister, Bilderhandlung

11. (E Benzler, Ernst, Korvettenkapitän a. D., Berlin-Friedenau, Lauterstraße 38)
Krenz, Maximilian, Pfarrer em.
Przyborowski, Gottliebe, Dienstmädchen

12. (E Jcks Erben, Vertr. Hoffmann, Rentier, Bismarckstr. 13)
Bahr, Auguste, verw. Böttchermeister
— Ottilie, Verkäuferin
Fischer, Richard, Arbeiter
Gerhard, Adolf, Kellner
Hoge, Friedrich, Zimmermann
Paradies, Emil, Telegraphenarbeiter
Riemer, Marie, Verkäuferin
Schnibbe, Georg, Samenhandlung u. Gärtnereianlagen, Hauptgeschäft Danzig-Schellmühl
Vogel, Alfons, Kellner

13. (Jck's Erben, Vertr. Hoffmann, Rentier, Bismarckstr. 13
Dromra, Oskar, Landwirt
Dusch a, Hugo, Friseur
Giese, Martin, Malergehilfe
Giesler, Johannes, Klempnermeister
Hopf, Hermann, Tapetengeschäft (Hauptgeschäft Danzig, Matzkauschegaße 10)
Kautz, Karl, Stellmacher
König, August, Kaufmann
Küster, Otto, Sattler
Lange, Ernst, Friseurgehilfe
Langowski, Wladislaus, Kaufmann
Loormann, Hermann, Rentier
Neumann, Hermann, Maler
Pahlke, Richard, Kaufmann
Rogotzki, Amanda, Dienstmädchen
Schröder, Theodor, Kutscher
Taube, Marie, Fräulein
Wisotzki, Alfred, Monteur
Zimmermann, Carl, Elektrotechniker

14. (Jck's Erben, Vertr. Hoffmann, Rentier Bismarnstr. 13)
Braun, Elfriede, Witwe
Graf, Amalie, Händlerin
Heil, Else, Putzarbeiterin
Hinz, Anna, Plätterin
Horlitz, Auguste, Haushälterin
Martzfeldt, Hilde, Fräulein
Pawelski, Eleonore, Händlerin
Sawallisch, Adalbert. Schneidermeister
Sawallisch, Franziska, Fräulein
Warnik, Friedrich, Kellner

15. E Piernitzki, Bertha, Geschäftsinhaberin
Bolt, Apollonia, Witwe
— Klara, Bürogehilfin
Dresen, Karl, Stadtsparkassenbuchhalter
Fey, Berta, verw. Kaufmann
— Emma, Geschäftsführerin
Herrmann, Ella, Röntgenschwester
Herrmann, Otto, Fabrikmeister a. D.
Knoblauch, Ernst, Klempner
Roszynski, Hans, Kaufmann
— Martin, Rektor a. D.
Steller, Jakob, Postbeamter a. D.
Wolf, Gertrud, Kontoristin
Zelewski, Hedwig, Modistin
Zelewski, Pauline, Witwe

16. (E Wiebe, Helene, Rentiere, Am Markt 3)
Altmann, Adele, Dentistin
Bartsch, Erdmann, Hilfsvollziehungsbeamter
— Johanna, Bürogehilfin
Bieber, Benno, Kaufmann
Bruhn, Susanne, Dienstmädchen
Goll, Gertrud, Klavierlehrerin
von Grzymala, Erna, Fräulein
— Valeria, verw. Major
Hähnel, Otto, Fleischermeister
Karsten, Frieda, Kassiererin
Kautz, Minna, Wirtin
Malingriaux, Marie, verw. Kaufmann
Matz, Erna, Kontoristin
— Margarete, verw Kaufmann
Mohn, Adelheid, Privatbeamtin
— Ludwig, Rektor a. D.
Sänger, Paula, Dienstmädchen
Sarnowski, Wilhelm, Vollziehungsbeamter
Schuhmacher, Mar Hausmädchen

17. E Scheunemann, Minna, verw. Bäckermeister
Arendt, Elise. verw. Rentier
Balnus, Gertrud, Verkäuferin
Gellwig, Helene, Dienstmädchen
Grunert, Arthur, Rentier
Kiehl, Clara, verw. Kaufmann
Kiehl, Käthe, Wäschenäherin
Nürnberg, Herbert, Lehrling
Paetsch, Hildegard, Dienstmädchen
Paetz, Walter, Lehrling
Parczyk, Käthe, verw. Hauptlehrer
Schlickriede, Wilhelm, Magistratsbeamter
Suckau, Anna, Fräulein

21. E Königsfeld, Eugen, Apothekenbesitzer
Adler-Apotheke (Inh. Eugen Königsfeld)
Jonekeit, Bertha, Köchin
Kaisers Kaffeegeschäft
Kröker, Helene, Geschäftsinhaberin
Dr. Minßen, Fritz, pr. Arzt, z. Zt. Stabsarzt
Puzdrowski, Elisabeth, Kinderfräulein
Thamm, Elsbeth, Stubenmädchen
Wienbrandt, Auguste, Köchin

22/24. Erlöserkirche

23. E Frömmrich, Martha, Hausbesitzerin
Bock, Auguste, Tapisserie, Kurz- und Weißwarengeschäft
Kaiserhof, Hotel
Mendthal, Weinhandlung
Meyerheim, Franz, Rendant
Michalski, Gertrud, Kassiererin
— Lucia, Nähterin
— Maria, Fräulein
Rumpza, Martha, Dienstmädchen

25. (E Gawandka's Erben, Bevollmächtigter Bankbeamter Friedrich Mahn, Berlin-Friedenau, Rembrandtstr. 17)
Bertling, Max, Sargmagazin
Häusler, Albert, Kaufmann
Haß, Philipp, Rentier
Korczewski, Anna, Geschäftsinhaberin
— Marie, Geschäftsinhaberin
— Theodor, Privatier
Makurad, Helene, Hausmädchen
Rohde, Selma, Rentiere

26. (E Dittmann, Kaufmann, Südstr. 18)
Buske, Johanna, Witwe
Deutsche Bank, Depositenkasse
Gerst, Alfred, Kgl. Eisenbahnwerkmstr. a. D.
Grieben, Hans, Verwaltungsdirektor a. D.
Knopmuß, Johannes, Kaufmann
— Rose, Fräulein
Lewandowski, Franziska, Fräulein
Mach, Martha, Dienstmädchen
Neufeld, Johanna, verw. Arzt
Neumann, Schuhwarengeschäft (Hauptgesch. Danzig, Frauengasse 17)
Stamm, Marie, Dienstmädchen
Weçlewski, Kasimir, prakt. Arzt
Zaremba-Belakowicz, Marga, Rentiere

27. (E Loewens, Frau Kaufmann, Langfuhr, Uphagenweg 2)
Clasen, Elisabeth, Rentiere
Garbatzki, Willy, Uhrmacher
von Graeve, Elma, Rentiere
Laskowski, Franz, Bürovorsteher
Lau, Auguste, Filialleiterin
— Hedwig, Fräulein
Loewens, Ed., Firma, Posamentier- und Weißwarenhandlung) Hauptgesch. Danzig
Mech, Marie, Stütze
Panknin, Elisabeth, verw. Fabrikbesitzer
Pionke, Marie, Dienstmädchen
Steinorth, Anna, Rentiere
Stettin, Klara, Privatiere

28. (E Dinklage, Hermann, Kaufmann, Danzig, Breitgasse 123)
Blümel, Anna, verw. Gerichtsvollzieher
Domaschk, Franz, Polizeisergeant
— Gustav, Polizeisergeant
Pohl, Alice, Fräulein
Powalka, Auguste, Modistin
Toepper, Elisabeth, Stütze
Weinberg, Rudolf, Gastwirt

29. E Dr. Hausburg, Gerhard, Sanitätsrat, Stabsarzt d. Res.
Berndt, Helmuth, Buchhandlungsgehilfe
Gensch, Kurt, Buchhandlung
Gonschorowski, Papiergeschäft
Pepertok, Emma, Dienstmädchen
Vieweg, Luise, Kunst- und Handelsgärtnerei

30. E Brauer, Albert, Rentier
Appelbaum, Rosalie, verw. Kgl. Schleusermeister
Gasanstalt, Städt. Verkaufsstelle
Holtz, Anny, Stütze
— Marie, Schneiderin
Lichtspielhaus (Bes. Häusler)
Neumann, Anna, Fräulein
Quentin, Emma, Rentiere
Schneeweiß, Adelheid, verw. Telegraphen-Sekretär
Schwarz, Otto, Uhrmacher

31. (E Dittmann, Kaufmann, Südstr. 18)
Balla, Frida, Pensionsinhaberin
Blaschke, Marie, Dienstmädchen
Bogdanski, Max, Kaufmann
Hoffmann, Marie, Dienstmädchen
Klawikowski, Hermann, Hauswart
Konefke, Martha, Dienstmädchen
Krause, Gertrud, Stütze
Lohrenz, Georg, Hotelier
Meyer, Gustav, Lehrer a. D.
Nadrowski, Richard, Professor a. D.
Nerenberg, Elisabeth, Dienstmädchen
Neumann, Ottilie, Witwe
— Sophie, Fräulein
Olschewski, Emma, Dienstmädchen
Ruminski, Georg, Frau
Scheunemann, Herbert, Rechtsanwalt
Schultze, Georg, Geh. Regierungsrat

Teßlaff, Gertrud, Verkäuferin
Jeruneith, Helene, Witwe

32. E Neumann, Paul, Sattlermeister
Czischke, Klara, verw. Professor
Freyberg, Franziska, Dienstmädchen
Heyder, Johanna, Rentiere
Hohendorn, Helene, Hausmädchen
Krüger, Elisabeth, Rentiere
Neiß, Marie, verw. Kaufmann
Neumann, Lina, Frau
Post, Gertrud, Verkäuferin
Schneider, Klara, Fräulein
Schütz, Amalie, Stütze
Strahl, Berta, Lehrerwitwe
Syndram, Margarete, Kind

33. E Dr. Wagner, Wladislaus, Sanitätsrat und Oberstabsarzt
Freiherr v. Barnekow, Henning, Oberst
Bartsch, Johann, Rentier
— Sophia, Geschäftsinhaberin
Block, Karl, Chemische Reinigungsanstalt und Färberei
Deutschendorff, Fried., Oberbahnassist. a. D.
Gehrke, Toni, Filialleiterin
Hildebrandt, Wilhelm, Malergehilfe
Jagusch, Marie, Dienstmädchen
Rabelitz, Berta, Geschäftsleiterin
Kubitzki, Marie, Schneiderin
Neumann, Margarete, verw. Rittergutsbesitzer
Neumann, W. & C., Firma, Korsettfabrik
Pikarski, Franziska, Stütze
Reisenberg, Martha, Stubenmädchen
Rosenbaum, Jakob, Kaufmann
Schneider, Hermann, Musikalienhändler
Schrecker, Margarete, Fräulein
Staroста, Veronika, verw. Generalagent
Wagner, Theresia, Lehrerin
Woldmann, Max, Bürgermeister

34 E Sablotzki, Gustav, Friseur
Berndt, Gertrud, Pflegekind
Hinz, Walter, Pflegekind
Klonnek, Anna, Dienstmädchen
Liedig, Oskar, Friseur
Prengel, Ella, Filialleiterin
Vaegler, Martha, Annoncenspediteur

35. E Lackner, Otto, Kaufmann
Angricka, Hedwig, Wirtschaftsfräulein
Bartsch, Pauline, Pensionsinhaberin
Burgdorff, Wilhelm, Lehrling
Daniel, Lisette, verw. Kgl. Garn.-Verw.-Inspektor
Elfenbein, Marie, Hausmädchen
Goering, Kurt, Lehring
Janz, Louis, Handlungsgehilfe
Kastell, Rose, verw. Obertelegrahenassistent
Lackner, Erna, Frau
Lindner, Marie, Lehrerwitwe
Peters, Amanda, verw. Kaufmann
v. Schmidthals, verw. Major a. D.
Tischkus, Martha, Mamsell

36. (E Schwemin, Joh., Stadtrat, Schulstr. 1)
Diehl, Wilhelm, Dentist

36. Fiebing, Richard, Molkerei
Focke, Klara, Geschäftsinhaberin
Knop, Gertrud, Gymnasiallehrer-Witwe
Lorentz, Friedrich, Dr. phil.
Seidel, Emma, Rentier
Szarkowski, Kasimir, Zahntechniker

36 a. (E Schwemin, Johannes, Stadtrat, Schulstraße 1)
Randt, Franz, früherer Gutsbesitzer

37. (E Lackner, Otto, Kaufmann, Seestr. 35)
Busch, Anna, Stütze
Haas, Fanny, Privatiere
Lackner, Gustav, Oberbahnassistent a. D.
Lindenau, Bruno, Drogerie
Pertschep, Julius, Kaufmann
Werner, Theodor, Schuhwarenhandlung

38. E Hendel, Eduard, Spediteur
Aßmann, Bernhard, Kgl. Oberbahnassistent
Czoske, Anna, Dienstmädchen
Dettlaff, Valentin, Arbeiter
Gentzsch, Artur, Stadtbausekretär
Groß, Anna, Verkäuferin
Hellwig, Käte, Dienstmädchen
Hoche, William, Hauptmann und Aufsichtsoffizier
Hollstein, Johann, Konfitürengeschäft
Weingärtner, Anna, verw. Kaufmann
Weirowski, Hedwig, Schneiderin
Wohlgemuth, August, Arbeiter

39/41. (E Zentralhotel, Bes. Gutsbes. Benjau in Neuenhagen, Kr. Regenwalde)
Gundlach, Ewald, Restaurant

40. (E Hendel, Eduard, Spediteur, Seestr. 38)
Boyke, Johann, Friseur
Eywik, Helene, Frl.
— Kassmiera, verw, Rektor
Funk, Roman, Kind
Kunstmann, Wilhelm, Fischhandlung
Rahmlow, Karl, Friseur
Wichrowska, Hedwig, Lehrerfrau

42. E Kergel, Ferdinand, Photograph
Braun, Bernhard, Lehrling
Bunk, Gustav, Musiker
Kraatz, Max, Reinigungsanstalt u. Färberei
Leng, Amalie, Filialleiterin
Lilienfeld, Oskar, Referendar
Mühling, August, Kaufmann
Rump, Meta, verw. Hofbes.
Schulze, Marie, Hausmädchen

42a (E Kergel, Ferd., Photograph, Seestr. 24)
Krempin, Doris, Witwe
Stangenberg, Karl, Wächter

43. (E Gauer, Rentier, Viktoriastraße 1)
Kantrowitzsch, Alfred, Warenhaus

44. E Haeser, Pauline, Kaufmanns-Witwe
Eggert, Marie, Witwe
Fox, Paul, Eisenwarenhandlung (Inh. Reinh. Reinbold)
Harder & Zimmermann, Firma
Rehberg, Emilie, Stütze

45. (E Hotelgesellschaft Metropol, Zoppot, Gesellschaft m. beschr. Haftung)
Metopol-Hotel

46. (E Haeser, Pauline, verw. Kaufmann. Sedanstraße)
Anders, Georg, Kaufmann
August, Henriette, Dienstmädchen
Behnke, Berta, Dienstmädchen
Glodde, Elwine, Rentenempfängerin
Latza, Rosalie, Dienstmädchen
Mohn, Anna, Hausmädchen
Reinbold, Wilhelm, Kaufmann
Schewel, Agathe, Wirtschaftsfrl.
Schmidt, Margarete, Geschäftsinhaberin
Sievert, Anna, Witwe
Witzorky, Richard, Musiker

47. Villa Hoffmann. E Schöps, Julius, Maurermeister
Arndt, Elisabeth, Geschäftsinhaberin
Brendel, Margarete, Eisenbahngehilfin
Gerstandt, Erna, Witwe
Kaulbach, Edith, Geschäftsinhaberin
Kolleck, August, Zimmerer
Nagel, Anna, Frl.
— Karoline, Witwe
Neumann, Friedrich, Privatier
Steinmann, Emil, Kaufmann
Wetzel, Gebr., Zigarrenhandlung
Wild, Wilhelm, Steinwarenhandlung

48. (E Rabe, John, Kaufmann, Danzig, Langgasse 52)
Behrend, Auguste, Dienstmädchen
Braun, Paul, Privatier
Deuser, Robert, Rentier
Gottschalk, Ortrud, Frau Kaufmann
Landecker, Leopold, Zahnarzt
Löschmann, Marie, Dienstmädchen
Mischke, Albert, Kaufmann
Müller, Elisabeth, Stenotypistin
Reschke, Elisabeth, verw. Rittergutsbes.
Wiedemann, Emma, verw. Sanitätsrat

49/51. (E Arendt, S. K., Drogeriebesitzer, Seestraße 65)
Firch, Albert, Photograph
Grande, Berta, Kind
Kuchenbecker, Otto, Schneider
Nagorsni, Franziska, Stubenmädchen
Nast, Valeska, Witwe
Rohde, Anna, Verkäuferin
— Johann, Arbeiter
Schwarz, Friedrich, S. Luhmachermstr.

50. E Brunnert, Hans, Kaufman, Spiel- und Luxuswaren
Druschke, Erich, Redakteur
Fischer, Karl, Dentist
Graeske, Friedrich, Kassenbote
Katscher, Anna, Bürogehilfin
Kuhr, Franziska, Dienstmädchen
Macholl, Marie, Dienstmädchen
v. Pruszack, Melanie, Witwe

51. Villa Rosa. (E Arendt, S. K., Drogeriebesitzer, Seestr. 65)
Höfel, Otto, Apothekenbesitzer
Stadt-Apotheke

53. (E Peter, Karl, Kaufm., Königsberg i. Pr.)
Peter, Karl, Zigarrengeschäft
Preuß, Elisabeth, Verkäuferin
Wendefeier, Margarete, Bernsteinhändlerin

54. Marter, Anna, Rentiere
Böhnigk, Anna, Wirtschafterin
Hermann, Wilhelmine, Witwe
Kastner, Therese, Frau
Rettelski, Paul, Rentier
Schmidt, Käthe, Verkäuferin
Zander, Paula, Schneiderin
Ziehm, Auguste, Rentiere
Zwergel, Jonas, Kaufmann

54a. (E Marter, Anna, Rentiere, Seestr. 54)

54b. (E Marter, Anna, Rentiere, Seestr. 54)

55. (E Peter, Karl, Kfm., Königsberg i. Pr.)
Gregorjewski, Anton, Kraftfahrer
Hinz, Johannes, Landwirt
Kirschner, Adolf, Baugewerksmstr.
— August, Veteran

56. (E Marter, Artur, Hausbesitzer)

56a. (E Marter, Artur, Hausbesitzer)

58. (E Marter, Artur, Hausbesitzer)

59. E v. Chmilewski, Alfons, Rentier
Kowalewska, Maria, Dienstmädchen

60. E Ecker, Otto, Hotel- u. Konditoreibes.
Gau, Helene, Wirtin
Kastor, Martha, Dienstmädchen
Kleschewski, Valeria, Dienstmädchen
Prange, Traugott, Rentier
Scherenstein, Franziska, Servierfrl.
Wiener Café (Bes. Otto Ecker)

61. (E Rogorsch, Eugen, Geminde-Registrator, Oliva, Georgstr. 24)

Koslowski, Johann, Kellner
Rohde, Helene, Dienstmädchen
Schardin, Hulda, Witwe

62. (E Groddecks Erben, Buchdruckerei (Vertreter Direktor Fritz Noack, Berlin C. 2, Dirksenstraße 26/27)
Bekleidungsamt
Buchdruckerei Hans Groddeck, Verlag der „Zoppoter Zeitung", der Amtlichen Badeliste, der Konzertzeitung, des Adreßbuches, Plakatanschlag an die städtischen Plakatsäulen, Inseratvermittelung für sämtliche Zeitungen und Zeitschriften.
Grund, Otto, Redakteur
du Hamèl, Ida, verw. Kanzist
Noack, Klara, Witwe
v. Tempski, Marian, Zahnarzt
„Zoppoter Zeitung" (Inhaber Groddecksche Erben, Vertr. Direktor Fritz, Noack, Berlin, Dirksenstr. 26/27, Redakteur Otto Grund)

63. Villa Bellevue. E Kabasiak, Adalbert Kaufmann
Arendt, Karl, Drogeriebes.
v. Borzestowski, Viktor, Delikateßwarengeschäft

64/66. E Heese, Bruno, Kaufmann
Kummer, Bruno, Hausdiener
Lewandowski, Anna, Dienstmädchen
Lubrutzki, Anna, Dienstmädchen
Marschall, Rosalie, Dienstmädchen
Maschke, Rosa, Dienstmädchen
Murawski, Pelagia, Mamsell
Olschewski, August, Bäcker
Plocke, Franz, Laufbursche
Pothmann, Otto, Konditor
Salewski, Bruno, Kellnerlehrling
Stojalowski, Martha, Ladenmädchen
Wiedemann, Marie, Ladenmädchen
Zynda, Felix, Konditorlehrling

65. (E Werminghoff, Hugo, Kurhauspächter, Kurhaus)
Haber, Frida, Geschäftsinhaberin
Languth, Gustav, Zigarrengeschäft
Prengel, Bernhard, Firma, Friseurgeschäft (Inh. Emmy Kleinhammer)

Steinfließ.

Liegt oberhalb der Villa Stolzenfels an der Neustädter Chaussee.

30a. (E Anker & Behrend, Landw. Ansiedl.-Kontor, Danzig, Dominikswall 1)
Rumpza, August, Steinsetzer

30b. E Doering, Waldemar, Apotheker (Villa Helene)
Pauls, Johannes, Rentier
Dzwonkowski, Berta, Hausbesitzer
Tabbert, Gustav, Rottenführer (Wärterhaus 249)
Allgemeine Bodengesellschaft, Berlin, Lusterhäuserstr. 160 (E von Mühle, Steinfließ)
Strongowski, Andreas, Gärtner
Stangenberg, Walter, Werkmeister
Voigt, Johann, Arbeiter
Schimanski, Valentin
Labuhn, Maria, Witwe
Rhode, Thekla, Frau

E Sehring, Hermann, Bes., Stolzen-Grund 30)
Bauer, Schuldienerin, Schule Steinfließ (E Stadtgemeinde)

Sternenweg.

Liegt an der Hubertusallee und führt zum Walde

1. E v. Seydlitz, Alexander, Generalleutn. a. D.
Braun, Lina, Hausmädchen
Kulenkampff, Hedwig, Frau
Srock, Therese, Köchin

Stolzenfels.

Höhenetablissement, am Ende der Nordstraße gelegen.

Stolzenfels, Höhenrestaurant (E Werminghoff, Hugo, Kurhausbesitzer, Kurhaus)
Janatscheck, Hotelbesitzer (Pächter)

Stolzenfels-Allee.

Neu angelegte Straße oberhalb Stolzenfels; Zufahrt von der Nordstraße u. Steinfließ aus.

6. Kronprinzenvilla „Seehaus" (E Stadtgemeinde)

8. (E Dr. W. Lesse, Berlin
Krause, Michael, Rentier
Last, Wanda, Wirtschafterin
Neitzel, Julius, Rentier

Strandweg.

Beginnt in der Südstraße zwischen Nr. 69 nnd 71 und endet in die Südstrandpromenade.

1/3. (E Uhlenbroich, Hans, Marine-Kunstmaler, Schwedenhofstraße 12)
Freund, Johann, Fischer

4. E Bartkowski, Ludwig, Rentier

5. (E Uhlenbroich, Hans, Marine-Kunstmaler, Schwedenhofstr. 12)
Angel, Franz, Arbeiter
Breski, Bernhard, Kind
Helle, Max, Zimmermann
Jankowski, Franz, Arbeiter
Jaschinski, Albert, Arbeiter
Kolaschewski, Laura, Witwe
Masa, Anna, Witwe
Peta, Johann, Maurer
Swoch, Anna, Köchin
— Heinz, Kind
Tronke, Albert, Anstreicher

7. (E Uhlenbroich, Hans, Marine-Kunstmaler, Schwedenhofstr. 12)
Freund, August, Arbeiter
Hinz, Karl, Schuhmacher
Karschnick, Henriette, Waschfrau
Kolosedzick, Franz, Arbeiter
Link, August, Arbeiter
Lull, Hermann, Maurer
Schreiber, Karl, Fischer
Skotzke, Marie, Aufwärterin

8. (E Bartkowski, Ludwig, Rentier, Strandweg 4)
Grönkowski, Helene, Schülerin
Meeresblick, Pensionat
Schulz, Friedrich, Fischer

9. (E Uhlenbroich, Hans, Marine-Kunstmaler, Schwedenhofstr. 12)
Bunnick, Berta, Witwe
Kaufmann, Clara, Wäscherin
— Elisabeth, Plätterin
Schmidt, Erich, Arbeiter
Schröter, Friedrich, Malergehilfe
Sengstock, Amalie, Witwe

Südbadstraße.

Beginnt in der Südstraße zwischen Nr. 29 und 31 und endet am Südbad.

2. E Boschke, Lisbeth, Rentiere
Haselau, Brunhild, Kanzlistin
Henneberg, Margarete, verw. Landwirt
Horn, Anna, Rentiere
Pinckert, Wilhelm, Kaufmann
Rekowski, Felix, Bauunternehmer
Samp, Agnes, Hausmädchen
Schlüter, Max, Glaser
Skwiertz, Franziska, Hausmädchen
Strionsky, Erna, Buchhalterin
— Hedwig, verw. Architekt
Zollfeldt, Elise, verw. Apotheker

4/6. Eden-Hotel

8. E Lichtenfeld, Georg, Rentier
Neumann, Adolf, Gärtner
Olschewski, Gustav, Möbelfabrikant
Palenzatis, Elisabeth, Stütze
Reinke, Amalie, Hausmädchen
Sowade, Leopoldine, verw. Theaterdirektor

10. (E Schlepps, Frau Hausbesitzerin, Parkstraße 19)
Altmann, Amalie, Zimmermädchen
Altmann, Elise, Stütze
Block, Apollonia, Zimmermädchen
Claaßen, Anna, Rentiere
Fabisch, Rudolf, Schüler
Herdin, Cäsarina, Frau Gesellschafterin
Gräfin von Halynska, Marie, verw. Gutsbesitzer
Plehn, Elisabeth, verw. Rittmeister
Wandtke, Julianna, Köchin
Wienecke, Elisabeth, verw. Gutsbesitzer, Pensionatsinhaberin
— Georg, Landwirt
Wonneberg, Anna, Hausmädchen

12. (E Schlepps, Frau Hausbes, Parkstr. 19)
Amort, Theophil, Rentier
Christ, Elisabeth, Frau Major
Erfurth, Victor, Musiker
Hildebrandt, Leopold, Pensionatsinhaber
Werner, Pauline, Dienstmädchen

14. (E von der Gröben, Alice, Frau Hausbesitzer, Parkstraße 10)
Reservelazarett

Südstraße.

Beginnt am Kurhause und endet am Carlikauer Wäldchen

1/5. E Bielefeldt, Hans, Holelbesitzer
Gonsekowski, Clara, Hausmädchen
Köstner, Marie, Dienstmädchen
Parkhotel, Besitzer Hans Bielefeldt

2. (E Heese, Bruno, Hotelbesitzer, Seestr. 64/66)
Ankelmann, Albert, Büffetier
Meisel, Martin, Andenkenartikel (Hauptgeschäft Hamburg)

4/6. E Griep, Paul, Rentier
Drefke, Martha, Kinderfrl.
Fleischer, Line, Hausmädchen
Friese, Karl, Obsthandlung (Hauptgeschäft Marienwerder, Getreidemarkt 8)
— Marta, Frl.
Helfrich, Maria, Witwe
v. Kampen, Laura, verw. Professor
Landrau, Sigurt, Bankbeamter
Lehn, Agnes, verw. Kanzleirat
v. Pokrzywnitzki, Ernst, Kriminalkommissar
Schurig, Alma, Eisenbahngehilfin
— Berta, verw. Kgl. Lokomotivführer
Seyder, Fanny, Schneiderin
Wrobel, Natalie, Rentiere

7/9. E Schneider, Auguste, Witwe
Lanzendörfer, Carl, Privatier
— Richard, Konditor
Lewandowski, Aloysius, Kaufmann

8. E May, Marie, verw. Tischlermeister
Baranski, Xaver, Konditor
Behrs, Ida, Witwe
Glabiau, Martha, Witwe
Goerke, Johanna, verw. Gutsbesitzer
Goronzy, Alma, Handarbeitslehrerin
Kaempfert, Gertrud, Frl.
Koy, Gertrud, Aufwärterin
Kruel, Elsbeth, verw. Architekt
Kurczewski, Leon, Friseur
Neumann, Friedrich, Kaufmann
Plättner, Hans, Schüler
Ratzow, Erna, Kontoristin
— Wilhelm, Kgl. Lokomotivführer
Schulz, Paul, Lehrling
Schwarzkopf, Erna, Verkäuferin

10. E Schulz, Leo, Hausbesitzer
Bank ludowy, Volksbank, e. G. m. b. H.
Fischzentrale (Inh. Abraham
Hammer, Auguste, Nähterin
Schlicht, Albert, Dienstmann
Szymanski, Wartha, Buchhalterin

12/14. E Philipsohn, Marie, vw. Hotelbesitzer
Demski, Anna, Dienstmädchen
Petersburger Hof, Restaurant, Inhaber Philipsohn

15a. E Höfel, Otto, Apothekenbesitzer
Frank, Anna, Hausmädchen
Grundies, Paul, Rentier
Jakubowski, Anna, Hausmädchen
Kur, Hedwig, Wäschedirektrice
— Helene, verw. Schlossermeister

16. E Albrecht, Franz, Kaufmann
Bartelt, Adolf, pens. Gerichtsvollzieher
Hallmann, Gertrud, Fräulein
Hapke, Hans, Rentier
Marschner, Ernst, Mittelschullehrer
— Marie, Frl.
Reichsadler, Hotel
Rohde, Pauline, Dienstmädchen
Smentek, Hedwig, Hindermädchen
Wicher, Anneliese, Schülerin
Zeeh, Adelheid, verw. Wasserbausekretär

17. (E Kersten, Richard, Hotelbesitzer, Berlin-Zehlendorf-Mitte)
Bock, Franz, Hilfspolizeisergeant
Ehlert, Gertrud, Fräulein
Frphwerk, Anna, Plätterin

18. E Dittmann, Franz, Generalagent
Handtke, Marta, verw. Reg.-Landmesser
Hinz, Gustav, Konditor
Kunkowska, Agnes, Modistin
Lasinski, Ignatz, Geh. Sanitätsrat, Dr. med.
Matczynski, Sophie, Frau Gutsbesitzer
Melzer, Helene, Mädchen
Momber, Franziska, Fräulein
Nasser, Rosa, Wirtin
Nowacki, Wladislaus, Kaufmann
Pek, Hedwig, Wirtschafterin
Schoenbeck, Margarete, Frl.
Thiel, Ferdinand, Friseurmeister
Wagner, Ida, verw. Kaufmann

18a. (E Dittmann, Franz, Kaufmann)
Nadolski, Albert, Chemischer Wascher

19. (E Roman v. Janta-Polczynski Erben, Rittergutsbes., Zabuczyn Kr. Wongrowitz Posen)
Birkholz, Clara, Witwe
Gutzmann, Marta, verw. Chausseeaufseher
Krüger, Hedwig, Frl.
Reschkowski, Marie, Schneiderin
Schröder, Therese, Rentiere

20. (E Schulz, Wilhelmine, Witwe)
Klein, Henriette, Witwe

21. Villa Falkenstein (E Mankowski, Aloysius Briefträger
Jankowski, Lucie, Stubenmädchen
Joswig, Ernst, Kaufmann
Majewski, Hermogenes, Schneidermeister
Polzin, Emilie, Frau

22/24. Villa Schröder. Schröder, Rose Hausbesitzerin
Schröder, Arthur, Verwalter
Truszinski, Anna, Frau

23. Villa Stelter. E Stelter, Ida, vw. Rentier
Barnowski, Hedwig, Hausmädchen
Baumgart, Auguste, verw. Hotelier
— Arthur, Kaufmann
Biber, Hedwig, Rentiere
— Biber, Valeria, Witwe
Blümke, Valerian, Apotheker
Jonas, Otto, Gymnasial-Zeichenlehrer
Masurkewitz, Anna, Rentiere
Müller, Anna, Schülerin
Patzke, Elisabeth, Hausmädchen
Rabinowicz, Wolff, Kaufmann
Rodenacker, Elise, verw. Großkaufmann
Schmandt, Johanna, Dienstmädchen
Smolinski, Martha, Rentiere
Spielmann, Dela, verw. Amtsanwalt
Strecker, Bruno, Apotheker
Tillinski, Ida, Wirtschaftsfrl.
Zakrzewski, Ida, Frau

25. E Steudel, Ferdinand, Tischlermeister
Ackert, Walter, Drogist
Dettlaff, Anton, Arbeiter
— Gertrud, Verkäuferin
Gralewski, Margarete, Frau
Müller, Theofil, Kriegsinvalide
Patzke, Maria, Frl.
Peter, Arthur, Elektroingenieur

(E Neizel, Mathilde, verw. Lehrer, Südstraße 28)
Brinsa, Erna, Rentiere
Steckelies, Albert, Militäranwärter

Neizel, Mathilde, verw. Lehrer
Helfensteller, Gottlieb, Arbeiter
Karschnick, Friedrich, Fischer
— Helene, Kontoristin
— Johannes, Schlosser

E Breitfeld, Michael, Hausbesitzer
Breitfeld, Richard, Arbeiter
Lessin, Ernst, Tapezierer u. Dekorateur
Tiedemann, Emilie, Näherin
Wilke, Hermann, Musiker

(E Boschke, Lisbeth, Frl., Südbadstr. 2)
Dahinten, August, Friseur
Gajewski, Wanda, Hausmädchen
Göhrke, Meta, Dienstmädchen
Hannemann, Franz, Rentier
Herrmann, Emma, verw. Postsekretär
Martinez, Max, Bausekretär
Prang, August, Rentier
Schulz, Alfred, Schriftsetzer
Spill, Erna, Hausmädchen

E Abraham, Auguste, Witwe
Abraham, Walter, Fischhändler
Adaß, Martha, Lehrfrl.
Giseha, Adolf, Arbeitsbursche
Habicht, Elise, verw. Superintendent
Hoffmann, Anna, verw. Kanzleisekretär
Jaster, Julius, Gerichtskassenrendant a. D. Rechnungsrat
Jettkant, Ida, Hausmädchen
Philipp, Karl, Bäckermeister
Rose, Erich, Ingenieur
Sewring, Johanna, Frl.
Taubensee, Otto, Bäckergeselle
Wadsack, Alfred, Bäckergeselle
— Alwine, verw. Drechslermeister

(E Martha Prill's Erben)
Dankert, Erika, Kind
Dopke, Pauline, verw. Schuhmachermeister
Gombert, Friedrich, Schuhmachergeselle
Joswig, Friedrich, Schuhmachermeister
Klincker, Christian, fr. Landwirt
Prill, Alfons, Primaner
— Felix, Schüler
Semrau, Anna, Frl.

E v. Czaplewski, Maryan, Kaufmann
v. Czaplewski, Paul, Werkmeister
Köhler, Ludwig, Rentier
Nikielski, Franz, Lehrling
Philipp, Elsa, Frl.
Schatz (Firma) Inh. Czaplewski
Zimmermann, Hedwig, verw Rentier

(E Nisselbaum, Kadisch, Kaufmann, Berlin, Welm, Albert, Invalide

(E Hendel, Ernst, Spediteur, Seestr. 38)
Kops, Eugen, Bürstenfabrikant

E Rück, Wilhelm, Schuhmachermeister
Bannach, Marie, Rentenempfängerin
v. Bethe, Klara, verw. Gutsbesitzer
Müller, Erwin, Lehrling
Rück, Auguste, Rentenempfängerin

(E Westpreußische Immobiliengesellschaft m b. H. „Brüderrat", Vertreter Stadtmissionar Zimmermann)
Schönwaldt, Emil, Invalide
Schröder, Marie, verw. Besitzer
Wank, Auguste, verw. Kellner
Westpr. Immobilien G. m. b. H.
Woizeschke, Emilie, Dienstmädchen
Zimmermann, Richard, Schadtmissionar

E Röske, Wilhelmine, Eigentümerin
Danneberg, Franz, Rohrmeister

(E Westpr. Immobilien-Ges. „Brüderrat" Sitz Pr. Stargard Westpr.
Schröder, Helene, Frl.

(E Röske, Wilhelmine, Eigentümerin Südstr. 39.)
Kemler, Paul, Maurergeselle
Röske, Otto, Bademeister
Sinkenbring, Max, Klempner
Urban, Grete, Schülerin
Zegke, Johanna, Witwe

E Blaurock, Marie, verw. Gärtnereibesitzer
Blumenau, Elisabeth, verw. Provinzialsekr.
Ehlert, Anna, vw. Gendarmeriewachtmeister
Fischbach, Emanuel, Stadtkämmerer a. D.
Vosbeck, Heinrich, Militärbeamter

Villa Friedrichsheim (E Röske, Wilhelmine Eigentümerin, Südstr. 39)
Louis, Meta, verw. Kunstmaler
Witt, Ella, Klavierlehrerin
— Mathilde, verw. Gutsbesitzer

(E Krausesche Erben, Essen a. Ruhr)
Bozer, Magdalene, Frau
v. Komorowski-Zapka, Friedrich, Maurer
Löschmann, Karl, Zimmermann
Magdalinski, August, Malermeister
Steinke, Frieda, Dienstmädchen
— Wilhelm, Tischler
Wielengowski, Helene, Frl.

(E Suckau, Ferdinand, Kaufmann, Südstr. 47)
Buchna, August, Arbeiter
Chojnacki, Johanna, Frl.
Korsch, Otto, Friseur
Sengstock, Josef, Arbeiter

E Suckau, Ferdinand, Kfm. Abholestelle der Zoppoter Zeitung
Ney, Auguste, Kinderfrau

48. E Komstke, Gustav, Hauseigentümer
Bisewski, Otto, Rechnungsrat
Knitter, Otto, Stellmacher
Kühling, Richard, Kaufmann
Marczinke, Rudolf, Kaufmann
Simon, Hermann, Kgl. Hegemeister a. D.
Sturm, Rudolf, Oberregistrator
Tausendfreund, Adolf, Rentier
Unfrau, Karl, Meiereiinhaber

50. E Zegke, Friedrich, Fischer
Hirth, Josef, Monteur
— Leo, Schlosser
Zendrzejewski, Josef, Polierer
— Konrad, Maurer
Klein, Robert, Installateur
Kollodiepski, Bertha, verw. Kaufmann
Naumann, Elsa, Verkäuferin
Singel, Christoph, Uhrmacher
— Wally, Bürogehilfin
Zegke, Margarete, Verkäuferin
— Theodor, Kassierer

53a. E Hintz, Mathilde, verw. Fischer

54. E Schlüter, Anna, verw. Gastwirt
Behnke, Albert, Arbeiter
Dietrich, Max, Maurergeselle
Kapitzki, Provinzialsekretär
Pellowski, Paul, Postschaffner
Rohde, Johannes, Tischler
Rose, Robert, Schneidermeister
Sachwe, Hermann, Postschaffner
Schönke, August, Maler
— Luise, Fräulein

55. Heydasch, Berta, verw. Bäckermeister
Behrendt, Lina, Witwe
Engler, August, Bäckergeselle
Heydasch, Ella Frl.
Kuhl, Anastasia, Geschäftsinhaberin
Lüdtke, Hermann, Bäcker
Nadrowski, Margarete, Frau Kaufmann
Nickel, Else, Frau Amtsgerichtssekretär
Wischnefski, Martha, Hausmädchen
Wozek, Helene, städt Lehrerin a. D.
Zyperski, Bernhard, Arbeitsbursche

57. E Scheffler, Friedrich, Fleischermeister
Bieschke, Anna, Dienstmädchen
Duwe, Wilhelm, Hilfsweichensteller
Jödicke, Elfriede, Kontoristin
— Friedrich, Architekt
Lietz, Monika, Verkäuferin
Müller, Friedrich, techn. Eisenbahnsekretär
Warnke, Willy, Fleischergeselle
Wischnewitzki, Malwine, Frl.

58. „Villa Emma." E Naftaniel, Simon, Schneidermeister
Meilich, Louis, Zuschneider
Pioch, Elise, Witwe
Prüfer, Alfons, Betriebsschreiber
— Emma, Privatiere
Steppuhn, Anna, Frau Kaufmann

59 E Fuchs, Luise, verw. Gastwirt
Anders, Clara, Witwe
— Editha, Kontoristin
— Helmut, Monteur
Bisewski, Anton, Arbeiter
Friese, August, Maurerpolier
Jué, Paula, Hebamme

60. E Busse, Franz, Rentier
Burckhardt, Anna, Privatiere
Busse, Albert, Gutsbesitzer
Eilrich, Anna, Hausmädchen
Giese, Marie, Nähterin
Mekelburg, Amalie, Witwe
Nadzikowski, Valeska, Dienstmädchen
Norddeutscher Logenverband, Geschäftsstelle
Otto, Hermann, Gendarmerie-Wachtmstr. a. D.
Papke, Anna, verw. Rentiere
Schaubert, Amalie, Witwe
Wolff, Charlotte, Fräulein

62. (E Uhlenbroich, Hans, Marinemaler, Schwedenhofstraße 12)
Bandelier, Justine, vw. Oberbahnassist a. D.
Friedrich, Hugo, Buchhalter
Krause, Maria, Witwe
Meyer, Johann, pens. Bahnhofsaufseher
Zeitzmann, Friedrich, Eisenbahnkassen-Vorsteher a. D.

63. E Schröttke, Johann, Fischer
Bauer, Gustav, Friseur
Ewald, Marie, Witwe

64. Villa Edith. E Jacobsohn, Salomon, Händler
Jacobsohn, Edith, Fräulein
Neumann, Anna, Dienstmädchen

65. E Hoffmann, Hermann, Kaufmann, Abholestelle der „Zoppoter Zeitung"
Bäker, Fritz, Schriftsetzer
Buchholz, Anna, Frl.
Groth, Hertha, verw. Lokomotivführer a. D.
Grünberg, Paul, Kaufmann
Grünke, Frieda, Frau
Heldt, Emma, Witwe
Kleist, Marie, Frau
Klotz, Ferdinand, Invalide
— William, Schuhmacher
Meyer, Ella, Dienstmädchen
Münchmeyer, Max, Kaufmann
Paetz, Gustav, Schneidermeister

68. E Steller, Jakob, Rechnungsrevisor
Kramm, Klara, Frau
Krüger, Anna, verw. Kaufmann
Lietzau, Katharina, verw. Rentier
Lietzner, Ida, verw. Zollaufseher
Steller, Magdalena, Bürogehilfin
Zinser, Oskar, Buchdruckmeister

70. E Czapp, Albert, Rentier
Marschall, Anna, verw. Deckoffizier

71. Villa Goerke. E Kleistsche Erben, Vertr.
Erna Kleist, Südstr. 52
Kreft, Elise, Witwe
Possienke, Georg, Schneidermeister
— Margarete, Verkäuferin

72/74. Fiehn, Johannes, Schuhmacher
Lademann, Franz, Tischler
Mäser, Amalie, Witwe

73. (E Kleistsche Erben, Parkstraße 52)
Lange, Helmut, Bürogehilfe
Langenheim, August, Postschaffner a. D.

74a. (E Bartkowski, Ludwig, Rentier, Strandweg 4)
Matysiak, Matthias, Gärtner
Raschewski, Rudolf, Rentier

75. (E Fiegerhut, Abraham, Kaufm., Danzig, Milchkannengasse 16)

76. E Truschinski, Eugen, Fischer
Bröning, Martha, Schneiderin
Kaptein, Franz, Tischler
Koschke, Paul, Friseur
Paschke, Auguste, verw. Rektor
— Hermann, Kriegsinvalide, Pianist
Reschke, Johann, Arbeiter
Schröttke, Hermann, Kanalisationsarbeiter
Wilbikat, Charlotte, Aufwärterin
Wonneberg, Anna, Aufwärterin

78. E Ebert, Marie, Rentiere
Leibner, Adelheid, Verkäuferin
— Lina, verw. Schneidermeister
Redmann, Selma, Frau
Schlacht, Gustav, Tischler

80. E Morning, Anna, verw. Bäckermeister
Kohl, Ferdinand, Rentier
Konkel, Konrad, Telegraphen-Leitungsaufseh
Lenz, Emil, Theatermeister
— Karl Elektriker
Palm, Robert, Kind
Quintern, Friedrich, Bäcker
Sehring, Alfred, Koch
Thran, Gertrud, Kind

81. E Feldner, Hermann, Apotheker
Link, Marie, Hausmädchen
Meißler, Oskar, Rentier
Pawolski, Franziska, Dienstmädchen
Sand, Elise, verw. Rentier
Sill, Albertine, Frl.

82. E Marschallkowski, Julius, Gärtner
Cohn, Kurt, reis. Kaufmann
Fritzke, Huldreich, Pensionär
Gradowski, Anna, Witwe
Irrgang, Gustav, Rentier
Marschalkowski, Eugen, Gärtner
Pfeifenbring, Adelheid, verw. Amtsgerichts-Sekretär
Katharina, Frl.
Preuß, Anna, Aufwärterin

83. E Block, Jakob, Kaufmann
Lipski, Stefanie, verw. Besitzer
Mühlenberg, Albin, Arbeiter

84. (E Blockus, Julius, Kaufmann, Frantziusstraße 5)
Balkwitz, Emilie, Frau
Brohmer, Georg, Briefträger
Eichstaedt, Emilie, verw. Förster
Klawitter, Arnold, Kaufmann
Klopp, Anna, Hausmädchen
Kowitz, Emma, Stütze
Kullak, Eugen, Partikulier
Pfabe, Heinrich, Stadtsekretär
Steinke, Marie, Frau
Weichert, Anna, Wirtin
— Auguste, Plätterin
— Gertrud, Kassiererin
— Karoline, verw. Schmiedemstr.

86. (E Fabian, Lesser, Danzig, Jakobstor 5/6)
Behrendt, Berta, verw. Bürovorsteher
Brandt, Paul, Rentier
Fliege, Karl, Kaufmann
Glazeski, Marie, Rentiere
Gumz, Hellmut, Rentier
Sawatzki, Elisabeth, Wirtin
Schwertfeger, Florentine, Rentiere
Selke, Gustav, Privatier
Volkmann, Paul, Rentier

87. E Beirowski, Emma, Frl.
— Richard, Rentier
— Therese, Verkäuferin
Domke, Marie, Haushälterin
Ecker, Friedrich, Lehrer a. D.
Giebel, Berta, Rentiere
Hasenwinkel, Minna, verw. Kgl. Förster
— Thekla, Frl.
Liesch, August, Monteur
Linde, Ottilie, Witwe

88. Villa Teutonia. (E Kickton, Antonie, Hausbesitzerin, Südstraße 90)
Roloff, Mathilde, früh. Privatlehrerin
Weickmann, Marie, Frl.
Wicht, Erika, verw. Forstaufseher

90. Villa Undine. E Kickton, Antonie, Hausbesitzerin
Fiebig, Hermann, Gärtner
Hoppe, Marie, Krankenpflegerin
Sehnke, Christiane, Gärtnerin
Troyke, Friederike, verw. Gärtner
— Hedwig, Kindergärtnerin
Walther, Magdalene, Witwe
Wicht, Marie, Bürogehilfin

91. E Pioch, Friedrich, Heizer
Bieschke, August, Schneidermeister
Hochschulz, Cäcilie, verw. Kutscher

Junski, Anton, Arbeiter
Klawikowski, Henriette, Witwe
Odoy, Emma, Frau
Redmann, Helene, Frl.
v. Teßmar, Franz, Arbeiter

92. (E Kickton, Antonie, Hausbes., Südstr. 90)
Heimowski, Paul, Schuhmacher

93. Villa Gertrud. E Mallon, Paul, Direktor der Ostdeutschen Handelsgesellschaft
Bandisch, Oskar, Betriebsleiter
Buder, Paul, Kutscher
Ostdeutsche Handelsgesellschaft
Ries, Auguste, Meierin
Skelnik, Agnes, Dienstmädchen
Stankowitz, Margarete, Dienstmädchen
Weise, Luise, Witwe

94. E Siewert, Johannes, Hausbesitzer
Götz, Rosalie, Pensionärin

94 a. (E Siewert, Johannes, Hausbesitzer, Südstraße 94)
Czerwionke, Josef, Arbeiter
— Paul, Klempner
Gaedtke, Marie, Witwe
Huhn, Walter, Tischlergeselle
Neumann, Hermann, Zimmermann
— Karl, Zimmerer
Pioch, Heinrich, Maurer
Quednau, Emilie, Frau

95/97. (E Ostdeutsche Handels-Gesellschaft m. b. H, Vertr. Direkton Mallon, Südstdstr. 93)
Blaschkowski, Justine, Schneiderin
Senzek, Gottlieb, Arbeiter
Schultz, Alice, Mamsell
— Maria, Näherin
Schwichtenberg, Hulda, verw. Stellmacher

96. Villa Hedwig. E Schreiber, Hermann, Malermstr., Wilhelmstr. 41)
Borchard, Gerhard, Ingenieur
Arndt, Walter, Mittelschullehrer
Dallinger, Lydia, verw. Oberbüchsenmacher
Philipsen, Julius, Bürobeamter
Wadehn, Willy, Schüler

98. Villa Albertine. E Apfelbaum, Walter Rentier
Erban, Julius, Zolleinnehmer a. D.
Huhn, Martha, Frl.
Mollath, Ernestine, verw. Lyzealleherer
Olscewski, Anna, Frau
Radau, Friedrich, Lehrer u. D.
Siemenroth, Emma, verw. Gutsbes.

99. (E Griep, Paul, Rentier, Südstr. 4/6)
Kanter, Wilhelm, Postschaffner a. D.
Rapetzki, Theophil, Maler
Sehnke, Pauline, Kind
Vetter, Eduard, Arbeiter

100. Villa Wanda. E Jentkiewicz, Wanda, verw. Kgl Schutzmann
Fischer, Lina, Dienstmädchen
König, Wilhelm, Maurergeselle
Lehmann, Johann, Maurergeselle
Mischke, Antonie, Dienstmädchen
Rutkowski, Franz, Arbeiter

Talmühlerweg.

Beginnt in der Pommerschenstraße bei Nr. 60 und endet am Restaurant Thalmühle.

4. (E Landw. Ansiedelungs-Kontor, Ancker & Behrendt, Danzig)
Schumann, Luise, Witwe
Skierlo, Margarete, Frau

7. E Elstorff, Klara, verw. Kaufmann
Kunz, Pauline, Dienstmädchen

12/14. E Trzetziack, Bernhard, Hotelbes.
Brzesinski, Wilhelmine, Dienstmädchen
Krause, Margarete, Stütze
Macholl, Josef, Kaufmann
Sack, Martha, Kindermädchen
„Talmühle", Restaurant

16. Villa Talmühle. E Kloß, Charlotte, verw. Kaufmann
Gurkowski, Liesbeth, Dienstmädchen
Plottke, Helene, Hausmädchen

Talmühlstraße.

Führt vom Restaurant Talmühle zum Nordbad

Taubenwasserweg.

Verbindet die Pommerschestraße zwischen Nr. 23 und 25 mit dem städtischen Walde.

1. E Borkowski, Kasimir, Schlossermeister
Block, Franz, Postschaffner
Kerschnikewitz, Theophil, Möbelpolierer
Wallmann, Paul, Zählerrevisor

2. (E Kastner, Adolf, Fleischermeister, Pommersche Str. 20)
Biedermann, Johannes, Bahnarbeiter
Bieszk, Jakob, Briefträger
Kirsch, Helene, verw. Oberbriefträger a. D.
Kobieter, Auguste, Privatiere
Müller, Ottilie, Witwe
Münch, Anna, Putzarbeiterin
— Karoline, Witwe
Praefke, Gottlieb, Fleischermeister

(E Stramm, Karl, Eigentümer, Badestr. 4)
Biedermann, Ernst, Tischler
Grönke, Franz, Arbeiter
Cirotzki, Leo, Arbeiter
Potrykus, Johann, Wagenführer

(E Kastner, Adolf, Fleischermeister, Pommersche Straße 20)
Koß, Marie, Witwe
Schardin, Marta, Witwe
Seifert, Ferdinand, Tischler
— Käthe, Verkäuferin
Wohlert, Johann, Arbeiter

(E Stadtgemeinde)
Block, Michael, Arbeiter
Grabinski, Albert, Arbeiter
Kramp, Anton, Arbeiter
— Johann, Arbeiter
Kulling, Josef, Arbeiter
Potrykus, Marie, Arbeiterin
Rosengart, Franz, Arbeiter
Sojke, Franz, Arbeiter

11. (E Zoppoter Reithallengesellschaft)
Baruch, Meta, Kaufmannsfrau
Czymoch, Marie, Dienstmädchen
Lewandowski, Adolf, Kaufmann
Luchterhand, Gerda, Kinderfrl.
Kuschelewitz, Raphael, Kutscher
Zoppoter Reithallengesellschaft

14. (E Gebrüder Wanninger, Brauerei)
Glonke, Albert, Arbeiter
— Josef, Arbeitsbursche
Grönda, Richard, Maschinenmeister
Junski, Anna, Witwe
— Susanna, Witwe
Mirnik, Alexander, Arbeiter
Quiatkowski, Johann, Arbeiter
Rumpza, Rudolf, Arbeiter
Theike, Karl, Chauffeur

Uhlandstraße.

Auf dem Klein-Besiedelungs-Gelände. Verbindet Konradshammerstraße zwischen Nr. 17 und 19 mit Körnerstraße.

4. E Reinecke, Wilhelm, Oberlehrer
Schmult, Anna, Dienstmädchen

10. E Loeck, Paul, Kgl. Eisenbahn-Obersekretär, Rechnungsrat

Viktoriastraße.

Verbindet die Seestraße zwischen Nr. 43 u. 45 mit der Badestraße.

1. E Gauer, Georg, Rentier
Dr. Buch, Ernst, prakt. Arzt
Buczkowski, Olga, Dienstmädchen
Kankowski, Marie, Dienstmädchen
Kantrowitsch, Alfred, Kaufmann
Sonnek, Anna, Rentier

3. E Heubner, Hilda, verw. Fabrikdirektor
Bleck, Marie, Rentiere
Bodin, Marie, Frl.
Burian, Marie, Köchin
von Grabla-Msciszewska, Wladislaus, Lehrer a. D.
Grubel, Emma, Frl.
Heubner, Elsbeth, Frl.
Hinterlach, Erika, Frl.

4. E Ehlert, Otto, Hausbes.
Allert, Bruno, Rentier
Cartellieri, Else, verw. Lyzealdirektor
Rautenberg, Anna, verw. Stadtrat
Wichert, Ida, Hausmädchen

5. E Nehring, Franz, Versicherungs-Inspektor
Callies, Frieda, Stütze
Gall, Wilhelm, Provinzialschulrat
Gerlach, Karoline, Witwe
Keil, Emma, Rentiere
Ledtke, Franziska, Dienstmädchen
Magdanz, August, Rentier

6. (E Ekrut, Olga, Witwe, Königstr. 2)
Gertzen, Oskar, Rentier
Miecznikowski, Margarete, Köchin
Nauendorf, Friedrich, Elektroingenieur
Dr. Prager, Haus, Kaufmann, Dr. der Staatswissenschaften

7. (E Kellermann, Heinrich, Ingenieur, Viktoriastr. 9)
Andersch, Magda, Privatlehrerin
— Klara, verw. Rentiere
Brandt, Alma, Hausdame
Hirschberg, Julius, Rentier
Reimer, Auguste, Rentiere
— Helene, Pensionatsinhaberin
Seide, Klara, Dienstmädchen
Wolschon, Anna, Dienstmädchen

9. E Kellermann, Heinrich, Ingenieur
Broner, Amanda, Geschäftsinhaberin
— Franziska, Geschäftsinhaberin
Elstorpff, August, Rentier
Gillhaus, Heinrich, Kaufmann
Korsch, Mathilde, verw Rechnungsrat
Preußmann, Emma, Frl.

Wäldchenstraße.

Beginnt in der Haffnerstraße bei Nr. 35 und endet in die Südstrandpromenade.

1/7. (E Foersterling,, Therese, verw. Ingenieur, Berlin NW. 52, Paulstr. 33)
Försterling, Therese, Pensionat und Erholungsheim
Gronau, Georg, Dachdecker

9. (E Kaufmann, Frau Geh. Justizrat, Langfuhr, Jäschkentalerweg 39)
Albrecht, Erich, Friseur
Cohn, Sela, Witwe

11. (E Kaufmann, Frau Geh. Justizrat, Langfuhr, Jäschkentalerweg 39)
Jankowski, Laurentius, Fassadenputzer
Koy, Karoline, Witwe

12. E Haberkant, Adam, Rentier
Kronert, Frieda, Stütze
Kumm, Minna, Frl., Rentiere
Vergin, Julius, Rentier

13/15. Villa Seerose. (E Orland, D., Danzig)

14. (E Budzisz, Lehrer, Ohra, An der Ostbahn 7)
Bialk, Margarete, Dienstmädchen
Busch, Georg, Lehrer
— Marie, Frl., Rentiere
Czerwionke, August, Arbeiter
Klinkosch, Auguste, Witwe
Labudda, Anna, Aufwärterin
Lange, Emil, Militär-Invalide
Prena, August, Rentier
Przeperski, Helene, verw. Lehrer
Schirmacher, Ella, Lehrerin
— Margarete, Frl., Rentiere
Ude, Heinrich, Hausbesitzer

16. Villa Adeline. E Schmidt, Gustav
Luckas, Erdnuth, Rentenempfängerin
Stöppel, Max, Stadtsekretär

17. Villa Hildegard. E Brey, Ottilie, verw. Fleischermeister
Görlich, Anna, Masseuse
Hecker, Emilie, Handarbeitslehrerin a. D.
— Minna, verw. Rentier
Müller, Therese, verw. Obertelegraphen-Assistent

18. E Lankoff, Louis, Kaufmann
Reimus Martha, Hausmädchen

19. E Lohrenz, Gustav, Hauseigentümer
Anhalt, Maria, Buchhalterin
Foltas, Margarete, Frau Gartenbauingenieur
Henle, Amanda, Maler
Kamann, Clara, Witwe
Maltz, Anna, Witwe
Merz, Hermann, Oberregisseur

20. (E Bomsien, Martha, Ww., Wäldchenstr. 22)
Bluhm, Rudolf, Tischler
Busch, August, Arbeiter
Derowski, Auguste, Witwe
Fularzik, Jakob, Arbeiter
Gisella, Johann, Maurer
Hoffmann, Theophil, Arbeiter
Januschewski, Hermann, Maler
Kirschbaum, Anna, Nähterin
Klebba, Franz, Arbeiter
Klein, August, Arbeiter
— Ida, Witwe
Köslinke, Anton, Maurer
Kuhn, Antonie, Fräulein
Kunz, Anna, Schneiderin
— Maria, Schneiderin
Mauritz, Karl, Briefträger
Piesnitzki, Martha, Aufwärterin
Pulschinski, Franz, Maurergeselle
Redmann, Julianne, Witwe
Rumpza, Helene, Dienstmädchen
Zielke, Martha, Nähterin

21. Villa Mathilde. (E Lohrenz, Gustav Hausbesitzer, Wäldchenstraße 19)
Breyer, Arthur, Haaptsteuer-Amts-Assistent a. D.
Dasse, Anna, verw. Klempnermeister
Fengler, Wilhelm, Rentier
Fleischer, Martha, Rentiere
Grotz, Luise, verw. Kanzleirat
Oga, Mathilde, Witwe
Ruth, Else, Frau
Schmiletzki, Frieda, Stütze
Wessel, Margarete, Bürogehilfin
— Moritz, Amtsrat
Wölfer, Anna, Verkäuferin

22. E Bömsien, Martha, Witwe
Behrendt, Marie, Frau
Kunkel, Karoline, Witwe
Lehmann, Stephanie Frl.

23. E Goertz, Friedrich, Tischlermeister
Bötzmeyer, Anna, Rentiere
Hintz, Erich, Tischler
Künzel, Julius, Garnison-Verwaltungs-Inspektor
Liebke, August, Steinsetzer

24. E Reiß, Florentine, verw. Rektor
Amort, Eduard, Lehrer
Bader, Arthur, Maler
Dargatz, Olga, Witwe
Kunze, Anna, verw. Postschaffner
Nitz, Gerhard, Schüler
Reiß, Alice, Lehrerin
— Elisabeth, Buchhalterin
Schulz, Katharina, Witwe

26. (E Reiß, Florentine, verw. Rektor, Wäldchenstr. 24)
Adler, Wilhelmine, Witwe
Chlosta, Johann, Arbeiter
Fenske, Alwine, Rentenempfängerin
Hoffmann, Auguste, Aufwärterin
Kollm, Minna, Nähterin
Zimnick, Gertrud, Schneiderin

27. (E Goertz, Friedr., Tischlermstr., Wäldchenstraße 23)
David, Emma, Schneiderin
Jordan, Adolf, Tischler
Koiky, Emilie, Witwe
Zick, Gertrud, Frl.

28/30. Villa Ella. (E Breschkowsky, Ella, Frau, Berlin-Friedenau, Fregostr. 23)

29. E Kanthack, Max, Kanzlist
Anger, Agnes, verw. Hauptmann
Hensel, Berta, verw. Kanzleirat
Pfitzner, Hermann, Eigentümer

34. (E Pienske, Julius, Fischer, Glettkau)
Borgmann, Bernhard, Fischer
— Ferdiand, Fischer
— Johann, Fischer
Gretsch, Amalie, Witwe
Krause, Hedwig, Frau
Schröttke, Amalie, Witwe
Schulz, Theodor, Fischer
Zilinski, Otto, Schüler

38. Zegke, Maria, Hausbesitzerin

40. E Hellwig, Heinrich, Eigentümer
Graf, Maria, Witwe
Kaemmerer, Franz, Schlosser

42. Villa Lohengrin. (E Hellwig, Heinrich, Rentier, Wäldchenstr. 40)
Roth, Gustav, Kaufmann

44. Villa Edelweiß. E Liebert, Henriette, verw. Kaufmann
Giehler, Hermann, Maler
Dr. Matthias, Franz, Betriebsdirektor
Medzest, Helene, Hausmädchen

46/47. Villa Miramare. E Ziehm, Anna, Hotelbesitzerin
Eichmann, Franziska, Dienstmädchen
Hennig, Margarete, verw. Sanitätsrat
Heyer, Ebert, Musiker
Karpinski, Paul, Maler
Krebs, Karl, Lehrer
Laschewski, August, Landarbeiter
Malinowski, Wladislaus, Dekorateur
„Miramare", Pensionat (z. Zt. Reservelazarett)
Rodloff, Willy, Friseur
Ziesche, Emil, Schleifer

46. (E Liebert, Henriette, verw. Kaufmann, Wäldchenstr. 44)
Brandt, Paul, Landwirt

48. E Basner, Friedrich, Kaufmann
Habermann, Emilie, Frau
Jurkowski, Wilhelmine, Dienstmädchen
Kroll, Clara, Hausmeisterin
— Franziska, Fräulein
— Valeska, Verkäuferin
Schmidt, Martha, Kinderfräulein

Waldstraße.

Verlängerung der Heinrichsallee, führt von der Danzigerstraße bei Nr. 131 nach dem Walde.

1. (E Scheffler, Richard, Eigentümer, Danzigerstraße 136)
Borcherdt, Johann, Arbeiter
Bork, Franz, Arbeiter
Hallmann, Josef, Bauarbeiter
Hartwig, Anna, Frau
Haß, Julianna, Witwe
Jacob, Julius, Kupferschmied
Jaskulski, Johann, Zimmerer
Jeschke, Andreas, Invalide
Kokdt, Johann, Arbeiter
Kroll, Elisabeth, Witwe
Stolz, Marie, Witwe

2. (E Küchler, Hulda, Frau, Danzig, Bleihof 5)
Endrigkeit, Otto, Zimmerer
Davidowski, Margarete, Dienstmädchen
Kandziorra, Peter, Arbeiter
Ladmann, Helene Witwe
Pikarski, Johann, Zimmergeselle
Potratzki, Josef, Arbeiter
Richert, Johann, Arbeiter
Specht, Rosalie, Dienstmädchen
Srock, August, Arbeiter
Teßmer, Franz, Arbeiter

2a. (E Kuchler, Hulda, Frau, Danzig, Bleihof 5)
Baran, August, Arbeiter
Hahn, Johann, Zimmerer
Hallmann, Berta, Witwe
— Eva, Witwe
Kellmer, Rosalie, Witwe
Lademann, Gertrude, Dienstmädchen
— Johann, Arbeiter
Marschalkowski, Anna, Schülerin
Matthäa, Paul, Arbeiter
Müller, August, Maurer
Pieper, Florentine, Witwe
Pioch, Joseph, Arbeiter
Rutkowski, Johann, Arbeiter
— Josef, Zimmermann
Specht, Josef, Schneider
Treder, Franz, Arbeiter
Ziemann, Franz, Arbeiter

3. (E Scheffler, Richard, Eigentümer, Danzigerstraße 136)
Deike, Alexander, Zimmergeselle
Grunau, Louis, Arbeiter
— Otto, Arbeiter
Haß, Karl, Arbeiter
Hörnke, Erich, Arbeiter
Ostrowski, Gertrud, Arbeiterfrau
Przywitzki, Franz, Maurer
Rieband, Auguste, Arbeiterwitwe
Specht, Marie, Dienstmädchen
Zierotzki, Paul, Schüler

4. (E Küchler, Hulda, Frau, Danzig, Bleihof 5)
Biczkowski, Anna, Witwe
Dorsch, Johannes, Arbeiter
Lademann, Leo, Arbeiter
Lenser, Gustav, Arbeiter
Leßnau, Klemens, Arbeiter
Mierski, Johann, Arbeiter
Pawlitzki, Johann, Arbeiter
Plenikowski, Josef, Arbeiter
Rohn, Alfons, Schüler
Steinke, Ferdinand, Invalide

5. (E Scheffler, Richard, Eigentümer, Danzigerstraße 136)
Gosch, Johann, Arbeiter
Gutowska, Paula, Frl.
Pionke, Johann, Arbeiter

Wegnerstraße.

Beginnt in der Nordstraße an den Tennisplätzen 1. 2 und 4 und mündet in die Benzlerstraße bei Nr. 26.

1. E Dahlmann, Julius, Rentier
Hildebrandt, Carola, Frau
Luckmann, August, Postsekretär a. D.
Nicklas, Anna, Oberlehrerin
— Käte, Rentiere
Siegmund, Margarete, verw Lehrer
Szczepanska, Antonie, Dienstmädchen
Wilhelm, Emma, verw. Kaufmann

2. (E Piltz, Rentier, Danzig-Langfuhr, Hauptstraße 130)
Baumert, Paul, Kaufmann
Baginsky, Dorothea, verw. Kaufmann
Benicke, Otto, Rentier
Gitschmann, Anna-Marie, verw. Kreisschulinspektor
Goldstein, Leo, Kaufmann
Klanetzki, Marie, verw. Rechnungsrat
Krupp, Auguste, vw. Postassistent, Röntgenassistentin
Landsberg, Adele, verw. Geh. Medizinalrat

3. (E Piltz, Rentier, Danzig-Langfuhr, Hauptstraße 130)
Doering, Anni, Frl.
Haß, Ida, Rentiere
Kempfert. Wilhelmine, verw. Lehrer
Krüger, Anna, verw. Maurermeister
Reetz, Martha, Rentiere
Rutz, Hellmuth, Bankbeamter
— Martha, Privatiere

4. (E Piltz, Rentier, Danzig-Langfuhr- Hauptstraße 130)
Baltzer, Eduard, Rentier
Beyer, Alice, verw. Hauptmann
Ernst, Elise, Hausmädchen
Kuszynski, Sophie, Privatiere
— Victor, Kaufmann
Makowska, Marga, Frau

7. (E Kupperschmitt, verw. Maurermeister, Wilhelmstr. 47)
Blank, Marie, Stütze
Holtz, Anna, Rentiere
Mandel, Franz, Gerichtsvollzieher a. D.
Neumann, Martha, verw. Rentiere
Nikutowski, Wilhelmine, Witwe
Pokropp, Auguste, Dienstmädchen
Salomon, Friederike, Privatiere
Schmidt, Salomon, Eisenbahnbeamter a. D.
Schmolla, Wilhelmine, Hausmädchen
Schon, Edith, Schülerin
Schulz, Auguste, Rentiere
Steppke, Marie, Privatiere
Thimm, Auguste, verw. Gendarmerie-Wachtmeister

10. (E Kupperschmitt, verw. Maurermeister, Wilhelmstraße 47)
Bajorat, Elisabeth, Witwe
Bieschke, Valeria, Hausmädchen
Hoffmann, Wilhelmine, Rentenempfängerin
Junski, Johanna, Witwe
Kramp, Bruno, Kind
Littwin, Lucie, Witwe
v. Malotki, Martha, Plätterin
Mehring, Auguste, Witwe
Milewczyk, Franz, Maurer
Pranga, Paul, Kind

11. (E Wächter, Landwirt, Schackenhof, Kreis Löbau)
v.Bonin, Charlotte, Schwester (Fremdenheim)
Eckert, Margarete, Lehrerin
Felstau, Anna, Frl.
— Martha, Stubenmädchen
Grönke, Gertrud, Hausmädchen
v. Lentzke, Martha, Privatiere
Mandowski, Maria, Oberlehrerin
Rochlitz, Edith, Frl.
Wenzlaff, Marie, Dienstmädchen
Wüstner, Mathilde, Johanniterschwester

13/15/17. (E Schönlau, Landwirt, Bogguſch bei Sedlinen)
Dronschkowski, August, Maurer
Fröhlich, Auguste, Hausmädchen
Hintzke, Johann, Schuhmachergeselle
Liedmann, Anton, Schuamachermeister
Liedke, Ina, Frau
Rathgen, Anna, Oberlehrerin
Steinhorst, Franz, Vollziehungsbeamter
Treder, Agnes, Frau
Truschinski, Alexander, Maurermeister

16. E Baum, Luise, verw. Förster

18. E Kickton, Selma, Rentiere
Gurkowski, Johann, Schmiedemeister
König, Mathilde, Frau
Okon, Viktoria, Fräulein
Bentzner, Johanna, verw. Landwirt
Wasielke, Michael, Arbeiter

Wilhelmstraße.

Beginnt in der mittleren Seestraße zwischen Nr. 33 u. 35 und endet an der Schloßstraße.

3. E Brey, Geschwister
— Hulda, Modistin
— Johanna, Modistin
— Laura, Modistin
Beuter Frieda, Dienstmädchen
du Grain, Selma, verw. Privatiere
Koesling, Luise, Geschäftsinhaberin
Lucks, Auguste, Lehrerin a. D.
Müller, Marie, Schneiderin
Thiemann, Luise, verw. Postsekretär

4. E Grünholz, Richard, Kaufmann
Garski, Anton, Postillion
Dr. phil. Heinick, Paul, Oberlehrer
Kalkowski, Johann, Postillion
Saß, Franz, Postillion
Sander, Robert, Redakteur
Skrypkowski, Martin, Kutscher
Weiß, Auguste, verw. Rentier
Wenserski, Martha, Dienstmädchen

8/10. Villa Solliden. E Hochbaum, Käte, Hausbesitzerin
Hochbaum, Doris, Fräulein
— Elisabeth, Lehrerin
— Olga, Fräulein
Wansel, Ida, Dienstmädchen

11. (E Szymanska, Frau Rentiere, Irrenanstalt Neustadt Wpr.), Vertr.: Stadthauptkassenbuchhalter Michalski, Eichendorffstraße 9
Gehrke, Albert, Kaufmann
Klausnitz, Rudol, Kgl. Bahnmeister a. D.
Maykowski, Alexander, Arzt
von Ziolkowski, Joseph, Kaufmann, Inhaber der Agrarbank G. m. b. H.

12. (E Richter, Elise, Frau, Grünholzstr. 3)
Borck, Rosalie, Hausmädchen
Kirstein, Gustav, Hilfsbeamter b. Magistrat
Petter, Gertrud. Fräulein
— Helene Fräulein
— Johanna, Fräulein
— Wilhelmine, Witwe
Stützke, Ellen, Frau

13. Villa Marie-Dorothea. E Lüdtke, Marie, verw. Staatsanwaltschaftssekretär
Abele, Franziska, verw. Sanitätsrat
Greger, Marie, Dienstmädchen
Jütersonke, Walter, Schüler
Kodritzki, Franziska, Stubenmädchen
Kniffke, Ida, Wirtin
Kunstmann, Wilhelm, Räuchermeister
Lasin, Clara, Frl.
Lambeck, Veronika, Fremdenheim-Inhaberin
Lietzau, Moritz, Kaufmann
Müller, Anna, verw. Justizrat
— Gertrud, Lehrerin
— Palm, Karl, Schulrat, Kgl. Kreisschul-Inspektor
Ragnit, Arthur, Apotheker

13a. Villa Editha. (E Lüdtke, Marie, verw. Staatsanwaltschaftssekretär
Hunrath, Olga, verw. Justizrat

14. Villa Olga. (E Fuß, Frau Bankdirektor, Halle a. S., Richard-Wagnerstr. 20)
Bertling, Anna, Dienstmädchen
Rudnick, Marie, verw. Superintendent
Schrage, Johanna, verw. Pfarrer
Teßmer, Robert, Zollrendant a. D.

15. Villa Wilhelmine. (E Kreft, Paul, Rentier, Danzig-Langfuhr, Heiligen-Brunnerweg 8)
Poetsch, Hedwig, Verkäuferin
— Heinrich, Invalide
— Johanna, Verkäuferin

16. (E Hähnel, Otto, Fleischermeister (Privatwohnung)
Baumeister, Minna, Modistin
Birkner, Ida, Schneiderin
Glostek, Roman, Fleischergeselle
Jahr, Anna, Verkäuferin
Kamerke, Paul, Fleischergeselle
Kielas, Marie, Dienstmädchen
Liedmann, Martha, Zuarbeiterin
Potrykus, Anna, Witwe
Rutow, Bruno, Buchhalter

17. (E Enderweit, Luise, Hausbesitzerin, Danzigerstraße 25)
Berghold, Moritz, Kaufmann
Friedländer, Erna, Gymnasiastin
Joswig, Anna, verw. Tischler
Schley, Margarete, verw. Hotelier
Wisotzki, Hertha, Schneiderin
Martin, Sattlermeister
Zielke, Martha, Schneiderfrau

18. E Holzendorff, Karl, Hotelbesitzer
Froese, Frieda, Dienstmädchen
Kuhlmeyer, Olga, Stütze
Reich, Marie, Frau

19. (E Enderweit, Luise, Hausbesitzerin, Wilhelmstraße 17)
Krüger, Paula, Dienstmädchen
Lenser, Martha, verw. Hegemeister

20. Villa Derfert. E Derfert, Josef, Pensionats-Inhaber
Nowakowska, Sophie, Frau
Zehr, Tadeus, Kind

21. E Pyrzewski, Paul, Postsekretär
Edeling, Selma, verw. staatl. Oberverwalter der Ans.-Kom: u. Hauptmann d. L.

Hübner, Richard, Konditor
Kowalski, Eva, Frau Hauptmann
Lebensmittelamt
Palucki, Gertrud, Dienstmädchen
Proll, Emma, Dienstmädchen
Pyrzewski, Klara, Zigarrenhandlung
Reikowski, Grete, Kindermädchen
Scheibel, Jenny, verw. Pastor
Scupin, Käte, verw Hauptmann
v. Wensierski, Emilie, verw. Postschaffner

23. (E Wisotzki, Emilie, Frau, Wilhelmstr. 27)

24. E Baaske, Albert, Hausbesitzer
Jankowski, Rudolf, Kaufmann. Abholestelle der „Zoppoter Zeitung"
Klein, Bronislawa, Privatiere
Knoblauch, Karl, Schuhmachermeister
Manikowski, Herbert, Monteur
Schulz, Walter, Kaufmann
Schwochow, Maria, Witwe
Styn, Anna, Plätterin
Voigt, Klara, Dienstmädchen

26. Villa Ellen. E Böttger, Helene, verw. Apothekenbesitzer und Stadtrat
Böttger, Frieda, Frl. Rentiere
— Helene, Frl. Rentiere

27. E Fischer, Therese, Lehrerin a. D.
Bartlau, August, Seminarlehrer a. D.
Fischer, Hulda, Lehrerin a. D.
Wisotzki, Emilie, Witwe

28. Villa Irmtraut. (E Böttger, Helene, verw. Apotheker und Stadtrat, Wilhelmstraße 26)
Bastian, Karl, Hauptm. d. R., prakt. Arzt
Schmuder, Emilie, verw. Kaiserl. Marine-Lazarett-Oberinspektor

29. E Jankowski, Anna, Hausbesitzerin
— Friederike, Witwe
— Marie, Schneiderin
Schröder, Berta, Witwe
Thies, Elisabeth, Aufwärterin

30. E Gurski, Jakob, Eigentümer
Friedrich, Emil, Schlosser
Werner, Wilhelm, Krankenkassen-Kontrolleur

30a. (E Gurski, Jakob, Eigentümer, Wilhelmstraße 30)
Behrendt de Cuvry, Walter, Rentier
Chrosciel, Rudolf, Lehrer a. D.
Ebel, Eva, Frl.
— Rosa, verw. Lehrer
Hannemann, Olga, verw. Holzkaufmann
Müller, Elise, verw. Kaufmann
Otto, Marie, verw. Oberzahlmeister
Stechern, Klara, verw. Kaufmann
Stolz, Marie, Aufwärterin
— Pauline, Aufwärterin

31. E Ohloff, Amalie, verw. Kaufm. Abholestelle der „Zoppoter Zeitung"
Hensellek, Ida, Frau
Slawinski, Theo, Apotheker

32. (E Gurski, Jakob, Eigentümer, Wilhelmstraße 30)
König, Therese, Wirtin
Kremer, Heinrich, Lehrer
Podschus, Luise, Frl.

33. E Böhnke, Otto, Rentier
Kautz, Amalie, Witwe
Krause, Alma, Frl.
Margull, Emma, verw. Kaufm.
Neumann, Frieda, verw. Rentier
— Ilse, Lehrerin
Rieger, Valentin, Beamter i. R.
Roschewski, Gertrud, Hausmädchen
Specht, Artur, Rentier
Splettstoeßer, Clara, verw. Kgl. Hegemstr.
Wolffheim, Johanna, Privatiere

35/37. E Günther, Paul, Apotheker und Pensions-Inhaber

36. (E Brey, Geschwister, Wilhelmstr. 3)
Biber, Hans, Rentier
Brier, Auguste, Dienstmädchen
Sonntag, Pauline, Witwe
Strysewski, Betty, Stütze
Waldow, Anna, Lehrerin a. D.
Wiechowski, Angelika, verw. Postsekretär
Ziehm, Hermann, Rentier

38. (E Kaufmann, Hans, Apothekenbesitzer
Bischoff, Helene, Schneiderin
Borchmann, Eugen, Werftbürobeamter
Glodkowski, Aurelie, verw. Pfarrer
Isbrandt, Bronislawa, Rentiere
Kossack, Hedwig, Kämmererwitwe
Rapmund, Hans, Bürodirektor
Tschötschel, Heinrich, Buchhalter
Zimny, Louise, verw. Baugewerksmstr.
Zuranska, Dorothea, Witwe

39/39a. E Leidig, Leopold, Landwirt

40. Wolpers, Eduard, Privatier
Frenkel, Lina, Dienstmädchen
Meyer, Olga, Privatiere
Waschau, Oskar, Rentier

41. Villa Anna. E Schreiber, Hermann, Malermeister
Depke, Johanna. verw. Privatiere
Ropel, Anna, Dienstmädchen
Wellmer, Ernst, Rektor a. D.

42. E Nickel, Carl, Bäckermeister
Brusberg, August, Kgl. Lokomotivführ. a. D.
Dullin, Karl, Kulturingenieur
Gerlach, Marie, Verkäuferin
Nalaweg, Carl, Lehrling

Nickel, Willy, Architekt
Preuß, Günther, Kind
Sadowski, Helene, Dienstmädchen
Sonnenstuhl, Anna, verw. Gutsbesitzer
Steinicke, Klara, Frl. Rentiere
Strohmeyer, Margarete, Frau Kaufmann

43. (E Fröscher, Anna, Frau, Wilhelmstr. 45)

44. E Jantowski, Johann, Privatier
Ganowicz, Felix, Büffetier
Ganger, Albert, Rechnungsrat, Kgl. Rentmeister a. D.
Radomski, Anna, Hausmädchen
— Luise, Lehrschwester
Schmidt, Max
Zynda, Luise, Witwe

45. E Fröscher, Anna, verw. Proviantamtsrendant
Bauer, Sophie, verw. Rentier
Bam, Asta, Frau
Laube, Walter, Rechtsanwalt und Notar Kriegsgerichtsrat
Milz, Ida, Hausmädchen
Ruchniewitz, Martin, Lehrer a. D.
Thoms, Emma, Dienstmädchen
Wilkowski, Hedwig, Hausmädchen

46. Rohde, Oskar, Kaufmann
Jung, Margarete, Dienstmädchen
Meisterknecht, Erich, Oberlehrer u. Professor
Rohde, Marie, Witwe
Wagner, August, Kgl. Eisenbahn-Stationsassistent a. D.
Wiezorkowska, Anna, Dienstmädchen

47. Kupperschmitt, Elisabeth, vw. Maurermstr.
Buchsbaum, Anna, verw. Oekonom
Fitzner, Anna, verw. Hegemeister
— Paul, Schlosser
Kupperschmitt, Alfred, Architekt
v. Lesli, Emilie, Frau
Salomon, Selma, verw. Reg.-Hauptkassenbuchhalter

48. (E Rohde, Oskar, Kaufmann, Wilhelmstraße 46)
Cuno, Willy, Schüler
Dimrös, Ida, Stütze
Huebner, Gertrud, vw. Kreisarzt
Krampe, Ingeborg, verw. Intendanturrat
Langgut, Hans-Günther, Schüler
Paris, Charlotte, verw. Oberzollsekretär
Petersen, Gertrude, Frau Kaufmann
Radtke, Elise, verw. Rentier
Schilke, Gertrud, Frl. Rentiere
— Johanna, verw. Rentiere
Seeliger, Annamaria, Schülerin
Spode, Emil, Rechnungsrat
— Horst, Schüler
Stadie, Clara, verw. Kaufmann
Steinecker, Alma, Dienstmädchen
Tietz, Paul, Pensionär
Tubbesing, Anna, Pensionsinhaberin
Weyrauch, Eveline, verw. Postassistent
Wollmann, Auguste, verw. Rentiere

49. E Baaske, Pauline, verw. Zimmermann

51. (E Schubert, Fabrikbesitzer, Lischnitz bei Lauenburg i. Pom.)
Bloedow, Elisabeth, verw. Rentiere
Kammhoff, Hermann, Kassenbeamter
Mohr, Marie, verw. Rentiere

52. (E Piltz, Gustav, Rentier, Dzg.-Langfuhr, Hauptstr. 130)
Boldt, Leopold, Lokomotivführer a. D.
Dobberstein, Ida, verw. Amtsrat
Hoffmann, Marta, Frl.
Hollstein, Hugo, Bürgermeister
Kanthak, Elisabeth, Frl.
Makowski, Anton, Lehrer a. D.
Manski, Marta, verw. Rentier
Myckisch, Emil, Magistrats-Büroassist. a. D.
Plewacki, Cäcilie, Stütze
Schulz, Ferdinand, Friseurgehilfe
Thümmel, Erna, Frau

53. (E Schubert, Fabrikbesitzer, Lischnitz bei Lauenburg i. Pom.)
Brandt, Anna, verw. Rentier
Goergens, Auguste, Dienstmädchen
Haueisen, Bruno, Kgl. Reg.-Baumeister und Hauptmann d. Res.
— Ottilie, verw. Konditoreibesitzer
Jokschies, Berta, Dienstmädchen
Manteuffel, Julius, Proviantamtsdirektor
Repp, Hermann, Oberbahnhofsvorsteher a. D.
Riczlowski, Johanna, Dienstmädchen
Schale, Kurt, Schüler
Utke, Marie, verw. 1. Bürgermeister

54. E Schwarz, Agnes, Hausbesitzerin
v. Blücher, Herbert, Rentier
— Rose, verw. Rittergutsbesitzer
— Rose, Frl. Rentiere
Friese, Ernst, Kais. Marinebaurat
Haupt, Elfriede, Stubenmädchen
Janke, Paul, Kais. Marinebaurat
Karpowski, Marie, Köchin
Markgraf, Vera, Frau
Möller, Johannes, Amtsgerichtsrat a. D.
Nitikowsky, Katharina, Stubenmädchen
Rohde, Oskar, Rentier
Schmidt, Meta, Stubenmädchen
Schwarz, Emma, Frl. Rentiere
Wischnewski, Ida, Dienstmädchen
Wodtke, Irene, Stubenmädchen

66. E Dr. Baasner, Erich, Arzt, Kinderpflegeheim)
Andres, Egon, Schüler
Daske, Anna, Dienstmädchen
Deutschendorff, Johanna, Frau
Littwin, Marie, Dienstmädchen
Strich, Franz, Schüler

68. (E Dr. Baasner, Erich, Arzt, Wilhelmstraße 66)
Schlieper, Karl, Rentier

70. (E Tadda, Bauunternehmer, Oliva)
Brambach, Alice, Rentiere
Brylowski, Marta, Dienstmädchen
Dachs, Luise, Rentiere
Demant, Helene, verw. Mühlenbaumeister
Dill, Martha, Rentiere
Goldberg, Friedrich, Collektant
Raffegerst, Gustav, Zeugmajor
Schwonke, Reinhold, Kaufmann
v. Warzewski, Boleslaus, Schüler
Weczkowski, Josef, Lehrer a. D.
Wittig, Margarete, verw. Holzkapitän

72. E Schroeder, J. P., Fabrikbesitzer
Frankowski, Angelika, Dienstmädchen
Ipsiana, Zigarettenfabrik
Kewisch, Etta, Frau Major
v. Seydlitz, Marie, Baronin

III.

Erklärung der Straßennamen

und

Chronik der Stadt Zoppot.

1. 5. 1916 bis 30. 4. 1917.



Danziger Wach- und Schließgesellschaft

m. b. H.



m. b. H. Geschäftsräume und Direktion m. b. H.

nur Dominikswall 13 I. — Tel. 534

Filial-Inspektion Zoppot.

Schwestergesellschaften:

Antwerpen
Augsburg
Berlin
Beuthen(Ober-Schl.)
Bonn a. Rh.
Breslau
Brüssel
Düsseldorf



m. b. H.

Eberswalde
Elberfeld-Barmen
Essen (Ruhr)
Flensburg
Gleiwitz
Halle
Hamburg-Altona
Hannover
Heidelberg
Hindenburg
Itzehoe
Karlsruhe
Kattowitz
Kiel
Köln
Königsberg

Königshütte
Kopenhagen
Krefeld
Laurahütte
Leipzig
Ludwigshafen
Lübeck
Mannheim
München
Myslowitz
Neumünster
Nürnberg
Ratibor
Remscheid
Rendsburg
Rostock

Schwientochlowitz
Stettin
Stockholm
Straßburg i. Els.
Swinemünde
Wien
Würzburg



m. b. H.

Zum Straßenverzeichnis.

Die Straßennamen bringen — soweit sie in der Ortsgeschichte ihren Ursprung haben — ein wesentlich Teil des historischen Entwickelungsprozesses der Gemeinde zum Ausdruck. Das Andenken der Männer, die in früheren Zeiten ihre volle Kraft für das Wohl des Ganzen eingesetzt haben, bleibt durch sie bei den nachfolgenden Geschlechtern in lebendiger Erinnerung.

Die Auswahl der Namen für die Straßenbezeichnung läßt in gewisser Beziehung einen Rückschluß auf den in der Bürgerschaft obwaltenden Geist zu. Deshalb hat man ihr von jeher in den größeren Gemeinwesen eine peinliche Sorgfalt geschenkt. Schließt doch die Benennung einer Straße nach irgend einer Persönlichkeit das höchste Maß von Ehre und Achtung in sich, das die Bürgerschaft jener erweisen kann.

Im Hinblick hierauf kann nicht geleugnet werden, daß hierorts in früheren Jahren — wie überall in den rasch emporkommenden Gemeinden — gar manches verabsäumt worden ist. Die zuständigen Stellen haben zu jener Zeit nur zu oft in dieser Beziehung der persönlichen Willkür die Zügel schießen lassen. Erschloß irgend jemand ein Terrain als Neuland, so glaubte er das Recht und die Freiheit zu haben, die neu erstandenen Straßen nach einem ihm naheliegenden Familiennamen zu benennen. Eine Reihe von Straßennamen läßt sich nicht anders erklären, als daß der erste Ansiedler seinen Vornamen oder den seiner Ehehälfte verewigen wollte. Selbst Familiennamen haben bei dieser „Taufe" Verwendung gefunden. Derartige eigenwillige Namengebungen sind heute ausgeschlossen, da der Magistrat bezw. die Polizei-Verwaltung als zuständige Behörde das Recht der Straßenbezeichnung für sich in Anspruch nimmt. Andererseits ist es aber durchaus erwünscht, daß die Namen, die nachweisbar seit Menschenaltern in Zoppot für Straßenzüge bezw. Stadtteile geführt worden sind, schon im Interesse der historischen Treue auch weiterhin beibehalten werden. Schmierau und Steinfließ sind z. B. Bezeichnungen, die sich auf den ältesten Zoppoter Karten befinden.

Alexanderstraße.

Diese Straße hat ihren Namen nach dem Bauunternehmer Alexander Truszynski erhalten, der sich als erster an derselben ansiedelte.

Am Markt.

Die Wochenmärkte wurden bis vor einigen Jahren ausschließlich auf diesem Platz abgehalten. Er war hierfür der gegebenste Ort schon aus dem Grunde, weil sich bis zum Jahre 1900 das Amtshaus auf dem Seeberge erhob, und nach altem städtischen Gebrauch die Märkte gemeinhin in die Nähe des Rathauses gelegt zu werden pflegen. Der Markt, der am Dienstag und Freitag abgehalten wird, ist jetzt aus Verkehrsrücksichten nach dem oberen Teil der Seestraße sowie in die angrenzende Pommersche- und Bergstraße verlegt worden.

Annenstraße.

Die Namengebung dieser Straße findet in den in der Einleitung angegebenen Motiven ihre Begründung.

Badestraße.

Das alte Nordbad lag in der Achse dieser Straße, weswegen die Badenden zur Vermeidung des Umweges durch den unteren Teil der Seestraße und durch

den Kurgarten diesen Weg, der in einer „hohlen Gasse" nach der Nordstraße zu ausmündet, wählten.

Bädeckerweg.

Ein Verwandter des „Reise-Bädecker", Essen, nahm Mitte der neunziger Jahre des vorigen Jahrhunderts hier seinen Aufenthalt. Er war der erste, der sich an diesem östlich von der Schulstraße liegenden Terrain anbaute. Der Straßenname steht also nur in indirekter Beziehung zum „Welt-Bädecker".

Bahnhofstraße.

Es lag nahe, dem in der Nähe des Staatsbahnhofes liegenden Straßenzuge den Namen Bahnhofstraße zu geben — ein Straßenname, der in vielen Städten wiederzufinden ist.

Bahnhof.

Der von dem Professor Brandstätter in einer Broschüre im Jahre 1859 ausgesprochene Wunsch: „Möchte endlich bald unter anderen Segnungen des Friedens auch eine Eisenbahn das alte Danzig mit dem stets jugendlich schönen Zoppot zum beiderseitigen Gedeihen verbinden und die Hoffnungen Vieler auf einen neuen und größeren Flor des lieblichen Badeortes sich vollständig erfüllen", wurde im Jahre 1870 Wirklichkeit. Die Danzig—Stettiner Eisenbahn, deren Bau 1868 von einer Privatgesellschaft in Angriff genommen wurde, ging 1870 ihrer Vollendung entgegen. Der Bahnhof Zoppot erhielt seinen Platz, den er noch heute nach Uebernahme der Privatbahn auf den Staat inne hat. Die Frage seiner Verlegung ist seit der Zeit, da das Projekt einer zweckmäßigen Verbindung der Ober- und Unterstadt seine freilich nicht allseitig befriedigende Lösung erfahren hat, nicht aus den Augen verloren worden. Die zuständigen Stellen haben sich von der Notwendigkeit der Erweiterung der hiesigen Bahnhofsanlagen inzwischen überzeugt und sind die Vorarbeiten hierfür so weit gefördert, daß in diesem Jahre mit der Ausführung der von den gesetzgebenden Körperschaften genehmigten Baupläne begonnen werden dürfte.

Beerenstraße.

Der zunächst Behrendstraße, später Privatstraße I benannte Straßenzug, der westlich von der Danzigerstraße abzweigt und in die Königstraße mündet, hat seinen Namen wegen der bequemen Verbindung aus dem Südteile der Unterstadt nach dem Walde erhalten.

Benzlerstraße.

Zu den hervorragendsten Förderern des Seebades Zoppot gehört Dr. Benzler. Im Jahre 1811 geboren und 1837 promoviert, ließ er sich 1849 in Zoppot nieder, wurde 1882 Sanitätsrat und feierte 1887 unter allgemeiner Teilnahme sein 50jähriges Doktorjubiläum. Er starb im Jahre 1897. Bis kurz vor seinem Tode ist Dr. Benzler als Gemeindevertreter und Badedirektionsmitglied hier tätig gewesen. In Anerkennung seiner großen Verdienste ist der an der bewaldeten Böschung sich nördlich von der Seestraße hinziehende Weg nach ihm benannt worden.

Bergerstraße.

Die Nickertstraße ist von jeher ein bevorzugtes Terrain der Danziger Großkaufleute gewesen. Eine der schönsten und geradezu ideal gelegenen ist das Berger'sche Landhaus von dem zur Erreichung des Seestrandes ein direkter

Weg den Abhang hinab benutzt wurde. Als auf dieser Strecke eine Straßenanlage erfolgte, nannte man sie Bergerstraße. Den Hausbesitzern war zur Pflicht gemacht worden, die Neubauten nicht zu hoch aufzuführen, damit den in der Rickertstraße Wohnenden nicht die Aussicht auf die See genommen werde.

Bergschloß.

Die am Menzelweg belegene Höhen-Wirtschaft gibt dem an dieser Stelle fast bis an die See herantretenden Landrücken ein charakteristisches burgartiges Gepräge. Die terrassenförmige Anlage gewährt einen prächtigen Rundblick über Land und Meer.

Bergstraße.

Diesem Straßennamen begegnen wir bereits in älteren Urkunden. In dem aus dem Jahre 1842 vorhandenen Straßenverzeichnis ist die Bergstraße an dritter Stelle aufgeführt. Böttcher schreibt: „Die Bergstraße, von Danzig aus links die erste Straße von der Chaussee, welche, bei der Hakenbude und dem Wohngebäude des Gutsbesitzers Herrn Wegner vorbei, westlich in die Berge führt".

Bismarckstraße.

Der deutsche Charakter unseres Ortes hat in dieser Straßenbenennung einen unzweifelhaft klaren Ausdruck erhalten sollen.

Brauerei Bergschlößchen.

Am Fuße der Königshöhe gelegen, erhält das Landschaftsbild nach dieser Seite durch die in ihrer schlichten Massivität sich abhebende Brauerei einen wirkungsvollen Abschluß. Die von August Karpinski, dem Erbauer der Anlage gewählte Bezeichnung ist von den jetzigen Besitzern, den Gebrüdern Wanninger, beibehalten worden.

Brauershöh.

Dieses im Jahre 1891 auf der Höhe dicht an der See erbaute Gasthaus hat der erste Besitzer nach sich benannt. Es gibt dicht am Strande kaum noch einen zweiten Platz, von dem sich dem Besucher eine so wundervolle Aussicht erschließt, wie auf der Brauershöhe. In Scharen haben die Ausflügler diese Erhebung des baltischen Landrückens zum Ziel ihrer Wanderung in Zoppot gemacht. Da in jener Zeit ein Verschönerungsverein für Bänke nicht sorgte, lagerten sich die Besucher der Höhe einfach im Grase. Die Damen wollten und konnten sich wegen der Feuchtigkeit des Bodens auf diesem nicht niederlassen — weshalb sie sich von der Wanderung durch hockende Stellung erholten. So entstand im Volksmunde der Name „Huck".

Brombeertalweg.

Die Ausdehnung von Steinfließ hat es erforderlich gemacht, den von dem Hauptwege abzweigenden Straßen neue Bezeichnungen zu geben. So hat die von der Chaussee nach dem Walde führende Fahrstraße den Namen Brombeertalweg erhalten. Offenbar haben die Brombeersträucher, die auf dieser Waldstrecke zahlreich anzutreffen sind, bei der Auswahl dieses Namens mitgesprochen.

Brombergstraße.

Bäckermeister Ludwig Bromberg gab die Anregung zum Ausbau dieser Straße. Er war der erste, der sich daselbst zwei Häuser erbauen ließ.

Bülowallee.

Die Reichskanzlerschaft des Fürsten Bülow hat auch hierorts in dieser Straßenbenennung dauernde Erinnerung erhalten.

Bürgerschützenhaus.

Es ist das in dem bisher amtlich noch unbenannten Talgrunde hinter der Städtischen Ziegelei belegene Heim des Bürger-Schützenvereins.

Carlikau.

Diese seit 1874 zu Zoppot gehörende Außengemeinde wird bereits im Jahre 1316 unter den Besitztümern des Klosters Oliva namentlich aufgeführt. Im Laufe der Jahrhunderte hat „Das Gut", wie es später kurzweg genannt wurde, manche wechselvollen Schicksale erfahren. In den Olivaer Friedensverhandlungen von 1660 wird der Name sehr häufig genannt. In dem Schlosse zu Carlikau wohnte bis zum Abschlusse des Friedens (3. Mai 1660) König Johann Casimir von Polen mit seiner geistig hoch bedeutsamen Gemahlin Louise Maria, geborenen Prinzessin von Gonzaga. Dieses Schloß ist 1733 zerstört worden. Das an seiner Stelle aufgebaute einfache Landhaus ist bis vor kurzem für einen Teil der Klassenräume der Stadtschule Zoppot-Carlikau benutzt. Baufälligkeit zwang die Stadtverwaltung, das Gebäude zum Abbruch bringen zu lassen. In dem zu diesem Gute gehörigen Wirtschaftsgebäude werden bis auf Weiteres mehrere Klassen der Stadtschule Zoppot-Carlikau untergebracht.

Cecilienstraße.

Schon die Schreibweise deutet darauf hin, daß diese Straße ihren Namen nach der Deutschen Kronprinzessin erhalten hat.

Charlottenstraße.

Welcher Besitzer eine ihm Angehörige durch diesen Straßennamen „verewigen" wollte, läßt sich aus den Akten nicht feststellen.

Danzigerstraße.

Diese Namensbenennung ist alt. In einer Schrift aus dem Jahre 1842 heißt es: „Die Danziger Straße, der Teil der Chaussee von dem Spanischen Hofe nördlich bis zum Kruge". (NB. Der Spanische Hof war lange Jahre das erste Gebäude in Zoppot für den von Danzig Kommenden. Der „Krug" galt für den Mittelpunkt des Ortes.) Im Jahre 1913 ist die Stadtverwaltung den Wünschen der Bewohner aus Schmierau (vgl. Seite 15) entgegengekommen und hat der längs der Chaussee sich hinziehenden Straße den gemeinsamen Namen Danzigerstraße gegeben.

Delbrück-Allee.

Die Straße hat nach dem jetzigen Staatssekretär des Innern Delbrück ihren Namen erhalten. Delbrück ist mit Zoppot durch Familienbeziehungen verknüpft und hat sich stets als ein begeisterter Verehrer unseres Ortes gezeigt. Als Oberbürgermeister von Danzig pflegte er mit der hiesigen Verwaltung immer freundnachbarlichen Verkehr.

Dünenstraße.

Verbindung zwischen Südstraße und Strand.

Eichendorffstraße.

Der Dichter, nach dem die Straße ihre Benennung erhalten hat, weilte 1820 in Danzig als Konsistorial- und Schulrat. Wenn auch seine Schriften (die Tagebücher sind noch nicht sämtlich veröffentlicht) direkte Hinweise von und über Zoppot nicht enthalten, so ist doch anzunehmen, daß ihm Zoppot bei der schwärmerischen Vorliebe, die Eichendorff für Naturschönheiten hatte, mancherlei Anregung für seine lyrischen Dichtungen gegeben hat.

Eissenhardtstraße.

Die Vollendung der Danzig—Stettiner Eisenbahn im Jahre 1870 erleichterte den Besuch des von den großen Verkehrsstraßen bis dahin abgelegenen Ortes. An Stelle der alten, unzulänglichen Fischerhäuser entstanden zeitgemäße Sommerbauten. Namentlich war es der von den Fremden seit jeher bevorzugte, südlich der Seestraße belegene Teil des Ortes, der in recht kurzer Zeit ein zeitgemäßes Aussehen erhielt. Die Eröffnung eines Unterkunft- und Gasthauses wurde in diesem Stadtteil ein fühlbares Bedürfnis. Demselben wurde der Eigentümer Eissenhardt gerecht, indem er das jetzt noch vorhandene Viktoria-Hotel erbauen ließ. Die an dieser Wirtschaft vorbei nach der See führende Straße erhielt im Jahre 1883 ihren Namen nach dem Erbauer und ersten Besitzer dieses Hotels.

Elisabethstraße.

Der Name steht zu irgend welchen politischen und lokalhistorischen Vorgängen in keiner Beziehung. Er verdankt lediglich der Vorliebe des ersten Anliegers an dieser Straße für „Elisabeth" seine Entstehung.

Ernststraße.

Auch dieser Name hat keine besondere allgemeine Bedeutung.

Fischerkolonie.

Die Bevorzugung des südlichen Teil unseres Badeortes durch die Kurgäste brachte es nach und nach mit sich, daß das Gelände in der Südstraße und in den von dieser nach dem Strande zu abzweigenden Straßen wertvoller wurde. Die von den Fischern daselbst benutzten Trockenplätze für die Netze wichen langsam aber stetig den auf diesem Gelände entstehenden Neubauten. Die Ausübung des Fischereiberufes und somit die Ernährungsmöglichkeit eines großen Teils der dort wohnenden Bevölkerung war einfach unterbunden. Abhilfe war dringend notwendig. Und da suchte und fand man eine solche in der Schaffung einer Fischereisiedlung im Karlikauer Wäldchen. Diese Stelle war naturgemäß schon die einzig gegebene aus dem Grunde, weil an zuständiger Stelle mit der Anlage eines Fischereihafens in Zoppot über kurz oder lang gerechnet wird. Soweit Gutachten hierzu vorliegen, haben sich die Sachverständigen für den Karlikauer Bach als Stützpunkt für diesen Hafen erklärt. Die Fischer werden also dermaleinst nach Ausführung des Projekts ihren sicheren Port vor der Türe haben. Mitten im dichten Nadelwäldchen gelegen, macht die Siedelung mit ihren farbenfrohen und recht geschmackvoll ausgeführten Bauten einen sehr sympatischen Eindruck.

Franziusstraße.

Mit Uebernahme der Amtsvorstehergeschäfte durch den Landessekretär Lohauß am 1. Oktober 1890 setzte eine freiheitliche, großzügige Entwickelung

unseres Ortes ein. Das neue Oberhaupt hatte namentlich ein großes Geschick darin, die richtigen Männer an den für sie geeigneten Platz als Mitarbeiter zu stellen. Zu diesen Männern gehörte auch F. Frantzius, der Besitzer der Mühle Carlikau, der zu der Zeit Schöffe in Zoppot war. Seine auf mannigfachen Reisen gewonnenen Erfahrungen wußte er dem in den Anfängen der Entwickelung befindlichen Gemeinwesen dienstbar zu machen. Als das um Carlikau herum gelegene Gelände dem Verkehr erschlossen wurde, war es nur ein naheliegender Akt dankbaren Gedenkens, den Namen jenes Mannes über die Gegenwart hinaus festzuhalten, der in selbstloser Weise unermüdlich für den modernen Ausbau des Bades den Grund legen half.

Friedrichstraße.

Die nach dem 9. März 1888 durch das ganze deutsche Volk gehende Begeisterung für den edlen Dulder auf dem Throne schlug auch hierorts ihre Wellen. Als in jenen 99 Tagen die Neuanlage einer Straße als Verbindung zwischen Eissenhardt- und Wäldchenstraße projektiert wurde, da lag es nahe, dieselbe „Friedrichstraße" zu benennen.

Gaisbergstraße.

Hat ihren Namen nach dem benachbarten Bergzuge. Sie verbindet die Danzigerstraße mit der Kollathstraße.

Gartenstraße.

Ursprünglich hieß dieser Straßenzug Fischerstraße. Nachdem die Fischer durch die Fortentwickelung des Ortes nach dessen südöstlichen Teil gedrängt worden waren, hatte dieser Name seine innere Berechtigung verloren, weswegen die Anlieger um Namensänderung beim Magistrat vorstellig wurden. Gärtnereien, Kleinschmidt und früher Bandmann und Dittmann drückten dieser Gegend das Gepräge auf. Bei der Umnennung wurde hierauf Bezug genommen und die bisherige Fischerstraße als Gartenstraße bezeichnet.

Gerichtsstraße.

Zoppot war bis zum Jahre 1772 dem Vogteigerichte von Oliva unterstellt. Dasselbe hatte seinen Sitz in Strieß. Seit der Zugehörigkeit zum preußischen Staate hat Zoppot anfangs zum Stadt- und Landgericht Danzig, später zum Kreisgericht Neustadt gehört. Einer Zweigniederlassung des Kreisgerichts im hiesigen Orte wurde infolge eines Gesuchs der Gemeinde vom 22. August 1877 näher getreten. Die Angelegenheit kam aber erst im Jahre darauf in Fluß. Der Ort, der damals durch anderweite Unternehmungen sehr stark in Anspruch genommen war, konnte die verlangte Verpflichtung, ein Amtsgerichtsgebäude auf eigene Kosten zu erbauen, nicht eingehen; dagegen erklärte er sich zu jährlichen Beiträgen für einen Mietsraum bereit. Lange Jahre hindurch war das Königliche Amtsgericht von Zoppot in den Räumen des jetzigen „Zoppoter Hofes", früher „Lindenhof" mietweise untergebracht. Das Amtsgerichtsgebäude mit Gefängnis wurde 1893 aus Staatsmitteln erbaut. Die an der Ostseite vorbeiführende Straße erhielt den Namen Gerichtsstraße.

Glettkauerstraße.

Sie gehört zu den neueren Straßenzügen des Ortes. Der früher auf dieser Strecke nach Glettkau sich hinziehende Fußpfad hat ihr den Namen gegeben.

Grenzfließ.

Auf den ältesten von Zoppot vorhandenen Karten finden wir als Nordgrenze des Ortes den Namen „Grenzfließ" verzeichnet. Die durch Zoppot sich hinziehenden Bäche führen durchweg den Sammelnamen „Fließ", wozu dann noch immer ein besonderer Gattungsname hinzutrat. So gab es damals ein „Kalkwiesenfließ", ein „Dorffließ", ein „Mittelfließ", ein „Elsenfließ" u. a. m.

Grenzlauerweg.

Führt von Danzigerstraße zur Försterei Grenzlau in der Königlichen Forst Oliva.

Gromschallee.

Gromsch gehört mit Lohauß und Frantzius zu jenen Männern, die zu Beginn der neunziger Jahre des vorigen Jahrhunderts mit klarem Blick unentwegt dem Ziele zusteuerten, aus Zoppot ein internationales Bad von Ruf zu machen. Gromsch, der das Amt eines Schöffen bekleidete, fand in Hans Bielefeldt einen treuen Gehilfen. Diese beiden ließen es sich an erster Stelle angelegen sein, den „Urzustand" des örtlichen Straßenbildes zu beseitigen und ein solches zu schaffen, das billigen Anforderungen entspricht. Mit feinem sinnvollem Empfinden hat die Stadt in Rücksicht hierauf die über das Lohauß'sche Grundstück neu angelegte Straße nach dem Namen des Mannes benannt, der Lohauß am treuesten und hingebungsvollsten zur Seite stand.

Große Unterführung.

Die gleichmäßige Entwicklung der Stadt wurde durch die von Süden nach Norden quer durch den Ort gehende Bahnlinie stark beeinträchtigt. Seit Jahren ging deshalb das Bestreben dahin, Ober- und Unterstadt in zweckmäßiger Weise mit einander zu verbinden. Bürgermeister Dr. Kollath traf im Jahre 1906 mit der Bahnverwaltung ein Abkommen, wonach zwischen Danziger- und Seestraße eine befahrbare Unterführung angelegt wurde. Diese wurde im Gegensatz zu der nur für Fußgänger berechneten am Wasserturm die „Große" genannt.

Grünholzstraße.

Zu den ältesten hierorts ansässigen Bürgern der neueren Zeit gehört die Familie Grünholz. Die zwei Gebrüder Carl und August haben mit dem zu der Zeit bei Hochbaum verkehrenden Kreise sich im Rahmen ihrer Kräfte um die Hebung des Ortes bemüht. August Grünholz gehörte der kommunalen Verwaltung seit 1880 als Mitglied an. Während der Zeit der Dorfverfassung war er Gemeindevertreter, späterhin Stadtverordneter. Die Stadt hat den von ihm für den über sein Grundstück (Wilhelmstraße) neu angelegten Verbindungsweg zwischen Wilhelm- und Benzlerstraße gewählten Namen „Grünholzstraße" übernommen und beibehalten.

Haffnerstraße.

Johann George Haffner kam im Jahre 1808 als Militärarzt in französischen Diensten nach Danzig. Auf dieser Reise nahm er in Zoppot Nachtquartier Entzückt von der herrlichen Lage des Ortes rief er aus: „Hier müßte ein Seebad gegründet werden!" Diese prophetischen Worte sollten fünfzehn Jahre später in Erfüllung gehen, und zwar war es Haffner selbst, der dem Plan der Regierung, in Zoppot ein Seebad zu begründen, Leben und Gestalt gab. Im Jahre 1823 schloß Dr. Haffner mit der Regierung einen Erbpachtkontrakt,

wonach ihm diese gegen Entrichtung eines Canon von 25 Silbergroschen und Zahlung einer Grundsteuer von 5 Silbergroschen ein Stück bisher unbenutzten Strandlandes in Größe von zwei magdeburgischen Morgen im Dorfe Zoppot überließ. Eine gar schwierige Arbeit begann für Haffner. Das Unterdorf bot im Gegensatz zu der reizenden Umgegend ein wenig erquickliches Bild. Eine breite Sanddüne trennte die See von den morastigen Wiesen- oder Bruchländereien; nur ganz vereinzelte Rasenstücke, einige Pappeln, Erlen und Berberitzensträucher hatten sich hier angesamt. Den Dünenstrand zu bepflanzen, war die erste Aufgabe, die sich Haffner setzte und auch durchführte. Der damaligen Auffassung über den Gebrauch von Seebädern entsprechend, mußte zunächst ein Warmbad erbaut werden. Der Grundstein zu demselben wurde von Haffner am 21. Mai 1823 gelegt. Dem Warmbad folgten die Badezellen am Strande, die als kleine Buden allsommerlich neu aufgebaut wurden. Ein Kursaal folgte 1824. Der Tod machte diesem schaffensreichen Leben im Jahre 1830 ein Ende. In einem der schönsten Straßenzüge, am Abhange der Böschung, hat Zoppot das Andenken dieses verdienstvollen Mannes verewigt.

Heidebergstraße.

Von den russischen Badegästen wurden von jeher Wohnungen in der Südstraße bevorzugt. Der direkte Weg nach dem Walde führte von dort mangels jeder Unterführung durch die Franziusstraße und weiter über einen mit Heidekraut bestandenen „Berg". Was lag näher, als daß man diesen „Berg" nach den tausend und abertausend blauen Blümelein Heideberg nannte.

Heinrichsallee.

Zu den Förderern von Zoppot gehörte auch Heinrich Rickert. Seinen Ruhesitz hatte er sich auf Carlikauer Gelände, daß ihm gehörte, erbauen lassen. Ein Feind geräuschvoller, inhaltloser Zerstreuung suchte er seine Erholung durch Wanderungen, die er ins Freie machte. Auf dem Pappelwege, der alten Heerstraße nach Zoppot, hat er oft am Abend seinen Weg genommen, ausschließlich mit sich und den mannigfachen politischen Problemen, die ihn bewegten, beschäftigt. Die schon zu Lebzeiten Rickert's von den Bewohnern jenes Stadtteils gewählte Bezeichnung „Heinrichsallee" hat sich als Straßenbezeichnung für diesen Weg bis heute erhalten.

Helastraße.

Die von der Parkstraße nach dem Strande führende neu geplante Verbindung soll nach dem Namen der Landzunge ihres immer mehr entfallenden Ortes benannt werden. Die Beziehungen unserer Stadt zu Hela sind so allgemein bekannt, daß dabei näheres nicht gesagt zu werden braucht.

Herbststraße.

Was Exzellenz Herbst unserem Gemeinwesen ist, gehört noch der Gegenwart an, weshalb an dieser Stelle Zurückhaltung beobachtet werden muß. Nur soviel sei bemerkt, daß die mustergültige Ausgestaltung unseres städtischen Feuerlöschwesens sein besonderes Verdienst ist. Auch die herrlichen Geläute der drei hiesigen Kirchen sind Stiftungen von ihm. Angesichts solchen Wohltätigkeitssinnes ist es nur recht und billig, daß die Gemeinde das Andenken dieses Mannes, der als Ausländer eine andere Ehrung nicht erfahren kann, in einer Straßenbezeichnung für alle Zeiten festgelegt hat.

Hochwasser.

Schon in dem ältesten Klosterprivileg 1178 wird Hochwasser als Stawowie (Teiche, später: Aquae altae, die hohen Wasser) erwähnt. Das Besitztum gehörte anscheinend zu den Pfründen des Ortspfarrers von St. Jacob (bisherige evangelische Kirche) in Oliva. Nach der Besitznahme der Klostergüter durch den Preußischen Fiskus erwarb das Grundstück ein Danziger Maurermeister Miller, der hier ein Lusthaus und ein Gasthaus erbaute. Etliche Danziger Kaufleute taten sich bald danach zusammen und erwarben Hochwasser, um hier als „die sich selbst wohltuende Gesellschaft" nach Art des früheren Zoppoter Patrizierlebens einen eng geschlossenen Kreis zu bilden, der vorwiegend dem Genusse lebte. Seit 1800 wurde der Gasthof dem Allgemeingebrauch freigegeben. 1856 erwarb Heinrich Behrendt das eine Hufe und neunzehn kulmische Morgen große Grundstück. Er ließ den einförmigen Gasthof abbrechen und das jetzt noch vorhandene Gebäude aufbauen. Die bevorzugte Lage dieses Grundstücks hat die Armeeverwaltung veranlaßt, das Haus in Pacht zu nehmen und in demselben ein Genesungsheim für Soldaten einzurichten.

Hubertus-Allee.

Das jagdliche Gelände der nahen Forst hat in dem Patron der Weidmänner einen Paten erhalten.

Jagdhaus am Herbertsteg.

Die Anlage der großen Eisenbahnunterführung machte den Abbruch einer originellen Villa, der Familie v. Tiedemann gehörig, notwendig. Dem allgemein ausgesprochenen Wunsche, dieses Gebäude an anderer, günstigerer Stelle wieder aufzubauen, kam die Stadt nach, indem sie es dicht an der Forst, in unmittelbarer Nähe der Schießstände des Schießvereins Deutscher Jäger, Ortsgruppe Zoppot, wieder aufrichten ließ. Die oberen Räume des Hauses sind dem eben genannten Verein pachtweise überlassen, weshalb man dem Hause selbst die Bezeichnung „Jagdhaus" beigelegt hat.

Johannesstraße.

Kaufmann Johannes Ick-Danzig suchte sich noch kurz vor seinem Tode ein malerisches Plätzchen am Carlikauer Wäldchenabhang für ein großartiges stilvolles Landhaus aus. Dasselbe ist erbaut. Die zu ihm führende Straße hat den Namen „Johannesstraße" erhalten.

Kaiserhöhe.

In den vierziger Jahren des neunzehnten Jahrhunderts führte die Kaiserhöhe den Namen „Mützners Ruh". Der Kammerherr Graf von Mützner, ein begeisterter Freund Zoppots, fand die Aussicht von diesem Hügel auf die Landschaft und das Meer so bezaubernd, daß er sich an diesem seinem Lieblingsplätzchen bequeme Ruhesitze anbringen ließ. „Viele Freunde der Natur", so heißt es in einem Werke der damaligen Zeit, „wußte von Mützner für diese Höhe zu begeistern".

Kaisertal.

Ende der neunziger Jahre des vorigen Jahrhunderts bildete sich hierorts eine Schützengilde, die den Namen „Bürger-Schützenverein" führte. Der Verein fand in den deutsch-national gesinnten Kreisen lebhafte Förderung, so daß nach kurzer Zeit des Bestehens an den Bau eines eigenen Heims gegangen werden konnte. In idealer Lage ließ sich der Verein am Waldes-

laume, und zwar am Ende des Talweges, der zum Gr. Stern führt, ein Schützenhaus erbauen. Durch Aufführung dieses Baues hofften die angrenzenden Bodenbesitzer ihr Gelände zu erschließen. Zur Ermöglichung dessen war eine Namensbezeichnung der projektierten Straße erwünscht. Da der erste Bau dieser Gegend vaterländischen Zwecken galt und die Aufgabe hatte, eine Pflegestätte nationaler Gesinnung zu sein, wurde für den ganzen Straßenzug der Name Kaisertal gewählt.

Karlstraße.

Der planmäßige Ausbau unseres Ortes hat mit dem Jahre 1890 begonnen. Zu der Zeit war Karl Lohauß Amts- und Gemeindevorsteher von Zoppot. Als nach Eröffnung der Kaiserhöhe der Plan greifbare Gestalt gewann, das am Fuße dieser Höhe gelegene Gelände durch Straßenanlagen zu erschließen, da wurde dieser Weg nach dem Vornamen des damaligen Ortsoberhauptes „Karlstraße" benannt.

Kastanienallee.

Die täglich die Bahn Benutzenden haben das Bestreben, auf dem kürzesten Wege zum und vom Bahnhofe zu kommen. So hatten sich auch hier die Reisenden den Weg nach der Schulstraße abgekürzt, indem sie den über das Rabe'sche Grundstück führenden Fußsteig benutzten. Die Besitzer waren so entgegenkommend, dieses nicht zu hindern. Später wurde mit denselben von Stadtwegen eine Vereinbarung getroffen und der Weg allgemein freigegeben. Er bekam nach dem prächtigen Bestande von Kastanienbäumen die Bezeichnung „Kastanienallee".

Kirchenstraße.

Die früheren bescheidenen Verhältnisse unseres Ortes werden am besten durch den Hinweis gekennzeichnet, daß bis zu Beginn der neunziger Jahre die evangelische Kirchengemeinde weder einen eigenen Geistlichen noch ein Gotteshaus hatte. 1870/71 wurde im Südpark eine Kirche erbaut, aber die Seelsorge geschah von Kl. Katz aus. Das Gotteshaus erhielt bei der Einweihung am 18. August 1871 den Namen „Friedenskapelle". Die zu ihm führende Straße taufte man „Kirchenstraße". Im Jahre 1913 beschlossen die Kirchenkörperschaften der hiesigen evangelischen Gemeinde, an Stelle der Friedenskapelle ein größeres Gotteshaus zu erbauen. Am 27. Oktober erfolgte die Grundsteinlegung. Das Gotteshaus gibt mit seinem stolzen Turme dem Ausschnitt des Strandbildes eine lebendige, dem vorhandenen Rahmen sich glücklich anpassende Note.

Kleiststraße.

Auf dem Klein-Besiedelungs-Gelände von Carlikau ist ein Dichterviertel erstanden. Kleist, Körner, Lessing, Schiller und Uhland sind es, die den dort neuangelegten Straßen die Namen gegeben. Heinrich von Kleist, geboren 18. Oktober 1777 zu Frankfurt (Oder), endete am 21. November 1811 am Wannsee (bei Potsdam).

Königstraße.

Der beliebteste und besuchteste Aussichtspunkt für die Fremden war ehedem die Königshöhe. Dieser Name ist erst seit 1832 im Gebrauch. Bis dahin nannte man den Hügel Stüwesberg. Das Panorama ist von dieser Höhe aus gesehen entzückend. Das Meer, ein Bild der Unendlichkeit, liegt ohne Grenze, mit Schiffen bedeckt, weit ausgebreitet. Die hohen Türme der alten Gedana, der breite, in die See ausströmende Weichselfluß, die Festung Weichselmünde, der dichte Mastenwald des Hafenortes Neufahrwasser, die weißen

Sanddünen der Nehrung, die grün umlaubte Hügelreihe des südlichen Strandes, aus welcher zahllose Bäche in malerischen Windungen nach der See eilen, die Klosterkirche Oliva, die große, stets belebte Landstraße und der zu den Füßen der Königshöhe ausgebreitete Badeort Zoppot mit seinen zahlreichen neuen Gebäuden und freundlichen Gartenanlagen; dieses alles bietet sich von der Spitze, der Königshöhe dem entzückten Blicke des Naturfreundes dar. Das reiche Leben der bewegten Welt liegt gewissermaßen vor den Blicken des Schauenden ausgebreitet. Die auf dieser Höhe ausmündende Straße wurde bei der vom Gutsbesitzer Goeldel, dem Vorbesitzer des Städtischen Gutes, vorgenommenen Geländeerschließung Königstraße genannt, welchen Namen die Stadt in das amtliche Register übernommen hat.

Körnerstraße.

Karl Theodor Körner, geboren 23. September 1791 zu Dresden, fiel als Freiwilliger des Lützow'schen Korps am 26. August 1813 bei dem unweit Gadebusch belegenen Dorfe Lützow.

Kollathstraße.

„Unermüdliche Arbeitskraft und glühende Liebe für den Ort!" Das sind die beiden Attribute, die der leider zu kurzen Amtstätigkeit des im Jahre 1908 verstorbenen Bürgermeister Dr. Kollath nachgerühmt werden müssen. So kurz auch die Amtstätigkeit desselben gewesen ist, so begegnet man doch hierorts an vielen Stellen Spuren seines Schaffens und Wirkens. Sein Andenken hält die Kollathstraße der Nachwelt wach, wie auch der von Exzellenz Herbst gestiftete Gedächtnistempel am Eingange des Menzelweges den Namen dieses um die neuere Entwickelung Zoppots so hoch verdienten Mannes nicht in Vergessenheit geraten läßt.

Konradshammerstraße.

Es fällt auf, daß im Südteil der Stadt die nach der Außengrenze führenden Straßen vielfach nach den in der Nachbarschaft belegenen Gemeinden benannt sind. Das ist aber nicht weiter verwunderlich, wenn man bedenkt, daß Jahrhunderte hindurch das Schwergericht von Zoppot in Oliva, dem Sitze des Klosterabtes, lag. Conradshammer, das jetzt als Besserungsanstalt benutzte Gebäude, war die Sommerresidenz der Aebte, und wir wissen, daß von da aus der letzte Abt von Oliva, Josephus von Hohenzollern, ein naher Verwandter unseres Kaiserhauses, seine Promenaden nach Zoppot machte und hierbei sich an dem „überwältigenden Anblick der Höhen bei Hochwasser" ergötzte. Die mannigfachen Beziehungen der ortsansässigen Bevölkerung zu dem Kloster bezw. dessen Vorsteher und der hierdurch bedingte persönliche Verkehr verlangten eine gute Wegeverbindung nach dem Sommerschloß Conradshammer. Diese ist in sehr frühen Zeiten geschaffen, denn die ältesten Straßenkarten von Zoppot weisen den Namen „Conradshammer Weg" auf.

Kronprinzstraße.

Der Aufenthalt des Kronprinzen in Langfuhr, hat diesen auch in nähere Beziehungen zu unserem Ort gebracht. Vollends enge geknüpft ist das Band zwischen den Kaiserlichen Hoheiten und Zoppot durch die Annahme des von der Stadt dem Kronprinzenpaare zur Verfügung gestellten Landhauses in der Stolzenfelsallee. Das Interesse, das das hohe Paar unserem Gemeindewesen und seiner Entwickelung entgegenbringt, soll auch in den kommenden Geschlechtern

wach gehalten werden. Aus diesem Grunde hat der über das Erdmann'sche Grundstück führende neue Straßenzug den Namen Kronprinzstraße erhalten.

Lessingstraße.

Gotthold Ephraim Lessing, geboren 22. Januar 1729 zu Kamenz (Sachsen), gestorben 15. Februar 1781 in Braunschweig.

Lohaußstraße.

Die bei der „Karlstraße" gemachten Ausführungen enthalten auch die Begründung für die gewählte Bezeichnung „Lohaußstraße".

Luisenstraße.

Ob eine Ehrung von Preußens edelster Frauengestalt auf dem Königsthron bei Auswahl dieses Namens mitgesprochen hat, läßt sich zuverlässig nicht feststellen.

Marienstraße.

Der Marienkult ist nachweislich in den zum Kloster Oliva gehörigen Ortschaften die Jahrhunderte hindurch ganz besonders gepflegt worden. Hatte doch das Kloster selbst Maria, die Mutter des Herrn, zur Patronin. Aus dieser Tatsache heraus läßt sich die zahlreiche Verbindung der Straßen, Wege, Plätze und öffentlichen Gebäude mit dem Namen Maria erklären.

Mariental.

Die Talmulde — wenn man die Einsenkung zwischen Karlsberg und dem Adlershorster Bergkegel, so nennen darf — in welcher Zoppot liegt, besitzt ein so vorzügliches Ventilationssystem, daß schon hierdurch allein stets für frische Luft gesorgt wird. Die von Zoppot zu übersehende Längenausdehnung der genannten Mulde beträgt nicht weniger als neun Kilometer. In dieser Mulde münden überdies noch im Bereiche von Zoppot fünf nicht zu weite, bewaldete Seitentäler. Das eine, gegen Süden verlaufend, das Schmierauer Tal, mündet am östlichen Ende bei dem Vororte Schmierau. Direkt gegen Osten zieht sich das zweite, Schäfertal genannt. Das dritte, Schidlitztal, nimmt seine Ausdehnung nach Nordosten, während das vierte und fünfte, das Kaiser- und Marientals, parallel mit dem Schäfertal in gleicher Richtung sich bewegen. In diesen engen, bewaldeten Seitentälern erhitzt sich die Luft niemals bis zu demselben Grade, als in der breiteren Mulde; sie und die See, welche die Mulde an der Ostgrenze bespült, sind die Kühlbehälter für Zoppot und entsenden ohne Aufhören ihre kühlere, schwerere Luft in den Ort hinab, in welchem man deshalb an den heißesten Sommertagen eine kühlende Briese bemerken kann. Besonders stark machen sich die Luftströmungen abends bei Sonnenuntergang geltend. Eine Stunde nach Sonnenuntergang aber hat sich der Ausgleich zwischen der kühleren Luft der höheren Schichten und der Seitentäler mit der wärmeren im Orte selbst vollzogen; die Zugluft hat aufgehört und einer milden, angenehmen Temperatur Platz gemacht; so daß man sich sehr oft bis spät in die Nacht ohne Gefahr für die Gesundheit im Freien aufhalten kann. Von diesen fünf Tälern wurde das Mariental am frühesten bebaut. An den malerischen Abhängen, die es einschließen, haben die Friedhöfe der Stadt ihren Platz gefunden.

Moltkestraße.

Als man daran ging, über das Grundstück der „Villa Sedan" eine Verbindungsstraße zwischen Bismarck- und Eissenhardtstraße herzustellen, da lag es nahe, die Zusammengehörigkeit der beiden größten Paladine Wilhelms I., Bismarck

und Moltke, bei der Namensbenennung der Straßen auch äußerlich zum Ausdruck zu bringen.

Nordstraße.

Im Straßenverzeichnis des Jahres 1842 wird diese Straße „Nordseitstraße" genannt. Späterhin kam die Abkürzung Nordstraße im Gebrauch.

Parkstraße.

Sie gehört zu den Straßenzügen, die auf ein mehr als siebzigjähriges Bestehen zurückblicken können. Im Jahre 1842 als „Linienstraße" angelegt, erhielt sie später nach dem Südpark, an den sie sich direkt anlehnt, den Namen Parkstraße.

Pommerschestraße.

Die von Danzig nach Berlin führende Heerstraße, die recht alt ist, führte durch Pommern. Der Sitte jener Zeit entsprechend erhielten die Straßen oft das von ihnen aus zu erreichende Ziel als Namen. So hat der nach Pommern führende Weg diesem Straßenzuge seine Benennung gegeben.

Promenadenstraße.

Von jeher befanden sich unter den Badegästen sehr viele, die das Bedürfnis nach erholender Ausspannung hierher führte. Diese suchten sich abseits vom Getriebe ruhig gelegene Wohnungen und fühlten sich glücklich, wenn sie ungestört vor den Villen morgens und abends ihre Promenade machen konnten. Die heutige Promenadenstraße wurde als erste der mit zeitgemäßen Häusern bestandenen Straßen besonders gern von den Fremden zur Wohngelegenheit benutzt. Der herrliche Baumbestand bot auch in der Sonnenglut des Sommers kühlenden Schatten. Aus der „Promeniermöglichkeit" wurde eine „Promenadenstraße".

Rennplatz.

Der Rennplatz ist Ende der neunziger Jahre des vorigen Jahrhunderts während der Amtstätigkeit des Amts- und Gemeindevorstehers v. Dewitz gen. v. Krebs von der Gemeinde dem Westpreußischen Reiter-Verein für seine Rennen hergerichtet und übergeben worden.

Rickertstraße.

Die Danziger wohlhabenden Geschäftsleute bevorzugten für ihre hiesigen Landhäuser die „Villenstraße". Die Beziehungen A. W. Kafemann's, der in der Villenstraße ein Anwesen besaß, das heute noch Eigentum der Familie ist, zu Heinrich Rickert brachten es mit sich, daß bei der Namensumänderung der Villenstraße dem ehemaligen Redakteur der Danziger Zeitung in der Straßenbenennung ein Denkmal gesetzt wurde.

Roonstraße.

Von der Bismarckstraße in südlicher Richtung zur Wäldchenstraße führend, hat diese neuangelegte Verbindung ihren Namen nach dem dritten der Paladine Wilhelm's I. erhalten.

Schäferstraße.

Nach der Tradition — es soll ununtersucht bleiben, ob es nicht bloß eine Legende ist — wurde dem Gemeindevorsteher von Zoppot als Entschädigung für seine Mühewaltung in der Nähe des Waldes ein größeres Wiesengelände zur Benutzung als Weide für sein Vieh überlassen. Der sandige Boden gab

nur magere Weidegelegenheit. Die Benutzung des Tales zur Schafweide gab ihm den Namen „Schäfertal". Seit dem Jahre 1892 wird der nach diesem Tal führende Weg Schäferstraße genannt.

Schäfertal.

Fortsetzung der Schäferstraße. Vgl. auch Mariental.

Schefflerstraße.

Die Straße ist 1872 zunächst als Promenadenweg angelegt worden. Der Grund und Boden dazu kam in 12 Fuß Breite von dem Rickert'schen und Scheffler'schen Grundstück durch Ankauf in den Besitz der Gemeinde. Späterhin wurde die Anlage einer ordnungsmäßigen Straße geplant und diese nach dem Gemeindeverordneten Scheffler, der am 18. April 1877 den für den Ausbau des Bades als kommunales Eigentum unendlich wichtigen Antrag stellte, das in den Händen der Böttcher'schen Erben befindliche Kur- und Badeetablissement zu erwerben, der Name „Schefflerstraße" zugelegt.

Schidlitztal.

Vgl. Mariental.

Schießstände

des Schießvereins Deutscher Jäger. Vgl. Jagdhaus am Herbertsteg.

Schillerstraße.

Joh. Christoph Friedrich Schiller, geboren 10. November 1757 zu Marbach, gestorben 9. Mai 1805 in Weimar.

Schillstraße.

Ferdinand von Schill, geboren 5. Januar 1776 zu Wilmsdorf (Sachsen), fiel bei Stralsund's Verteidigung am 31. Mai 1809.

Schlachthof.

Das Städtische Schlachthaus ist im Jahre 1897 eröffnet worden.

Schloßstraße.

Nördlich der Talmühle erhebt sich eine Höhe, die sagenumwoben in der Lokalgeschichte einen breiten Raum einnimmt. Es ist der Schloßberg. Eine Abhandlung aus dem Jahre 1842 besagt über denselben folgendes: „Vor der Papiermühle zu Steinfließ erhebt sich zwischen der Chaussee und dem Meere ein ziemlich hoher, länglich runder Hügel, dessen Seiten hie und da mit wildem Buschwerk überwachsen sind. Erklimmt man diesen Hügel, der aber nirgends einen Fußpfad zeigt (jetzt ja!), so gelangt man auf ein längliches, rundes Plateau, das in der Mitte wie ein Kessel vertieft ist, ringsum aber deutlich einen künstlich angelegten Schloßwall zeigt, welches um so weniger Täuschung ist, als man bei der vor wenigen Jahren veranstalteten Nachgrabung die Fundamente der alten Schloßmauern innerhalb der Umwallung fand. Von der nordöstlichen Seite des Schloßwalles hat man eine herrliche Fernsicht auf Land und Meer, obgleich der Berg selbst mehr versteckt, als den Blicken bloßgestellt ist". Die Stadt hat vor Jahren dieses angeblich geschichtliche Naturdenkmal käuflich erworben. Der Schloßberg hat den heimischen Sängern Stoff zu mancherlei, teilweise recht ansprechenden Dichtungen gegeben; eine derselben

ist auch vertont. Die in der Richtung dieses Berges von der Nordstraße aus angelegte Querstraße hat nach dem früher der Sage nach auf dem Berge befindlichen Schlosse den Namen Schloßstraße erhalten.

Schmiedestraße.

Die Dorf- und Gutsschmiede, die inzwischen dem erweiterten Verkehr durch Abbruch gewichen ist, hat diesem Straßenzuge den Namen gegeben.

Schmierau (verlängerte Danzigerstraße).

Die überlieferte Annahme, Schmierau habe zur Zeit, als das Kloster Oliva die Herrschaft über die hiesige Gegend besaß, das Bindeglied zwischen Oliva und Zoppot gebildet, hält vor der quellenmäßigen Forschung nicht stand. Ein eigenartiger Zufall ist es vielmehr, daß das Dorf Swemierowe — der ursprüngliche Name für Schmierau — mit demselben Jahre seinen Anfang nimmt, mit dem das Kloster Oliva seine entgiltige Auflösung erfuhr. Das Kloster Oliva hörte als solches mit dem Todestage des Prinzen Josephus von Hohenzollern, der Kommendatar-Abt von Oliva gewesen war, am 26. September 1836 auf zu bestehen. Im Jahre 1836 erhielt das Dorf Swemierowe durch Ablösung etlicher Grundstücke vom Gute Carlikau seine emphyteutischen Rechte. Die Bezeichnung Schmierau ist aber weit älteren Datums, denn in einer Urkunde vom Jahre 1653, in der die Grenzmale von Zoppot angegeben werden, heißt es: „Am Wege, welcher von seinem Hofe nach Szmyrau läuft." Das Dorf Schmierau verlor seine Selbständigkeit bei Einführung der neuen Kreiseinteilung im Jahre 1874, als Zoppot, Carlikau, Schmierau und Hochwasser zu einem Amtsbezirk vereinigt wurden. Wenn auch kommunalpolitisch mit Zoppot vereinigt, so hat doch Schmierau, das neuerdings amtlich als verlängerte Danzigerstraße bezeichnet wird, seine Eigenart in gewisser Beziehung bewahrt. Die in sich zum größten Teil homogene Bevölkerung geht einer Amalgamierung mit den übrigen Bürgern fast scheu aus dem Wege. Die Stadt hat dem durch Errichtung einer eigenen Schule für diesen Stadtteil Rechnung getragen.

Schulstraße.

Bis zum 16. Juni 1836 hatte Zoppot nur eine und zwar evangelische Schule. Auf eine Eingabe des Priors Blum, der als Pfarrseelsorger von Oliva, Zoppot, Neufahrwasser und Strieß amtierte, an den Fürstbischof Josephus von Hohenzollern wegen Bestellung eines Lehrers für die katholischen Kinder, wandte sich der Fürstbischof an die Regierung und erhielt unter dem 3. November 1830 den Bescheid, daß sie „auf die Erweiterung des Schulwesens in Zoppot nach dem vorhandenen Bedürfnis und auf die Anstellung eines katholischen Lehrers nach Maßgabe der katholischen Einsassen bei der beabsichtigten Anlegung neuer Schulen in dem diesseitigen ganzen Verwaltungsbezirk Bedacht nehmen werde." Als sich das „Bedacht nehmen" mehrere Jahre hinzog, schrieb der Fürstbischof unter dem 23. Februar 1833 folgendes an die Regierung: „Aus der Benachrichtigung einer Königl. Hohen Regierung vom 31. Januar 1833, die Errichtung einer katholischen Schule in Zoppot betreffend, habe ich die Ehre gehabt, mit innigstem Vergnügen zu ersehen, wie hoch dieselbe von den wohlwollendsten Gesinnungen für das allgemeine Nützliche beseelt, das katholische Schulwesen in eben erwähntem Orte möglichst zu erweitern und soweit zu verbessern beabsichtiget, wenngleich die Beschränktheit der zu diesem Zweck

erforderlichen Mittel eine gänzliche Befriedigung des im vorliegenden Falle obwaltenden Bedürfnisses nicht füglich gestatten will. Indem Einer Königlichen Hohen Regierung ich für diese tröstliche Mitteilung den verbindlichsten Dank abzustatten mich gedrungen fühle, hege ich zugleich die beste Hoffnung, daß Hochdieselbe . . . . mir erlaube, den Aufbau eines massiven und dem beregten Zwecke entsprechenden neuen Schulbaues in Zoppot aus eigenen Mitteln veranstalten zu lassen." Im Frühjahr 1834 wurde mit dem Bau begonnen. Am 16. Juni 1836 fand die Einweihung des Schulhauses, das den Namen Fürstenschule erhielt, statt. Das friedliche Beieinanderleben der beiden christlichen Konfessionen zu jener Zeit hat bei diesem Anlasse ein herrliches Denkmal in dem Schreiben des evangelischen Rentmeisters Gutte an den katholischen Pfarrer Habe in Oliva erhalten. Es lautet: „Bei der Einweihung der Schule, welches für Zoppot ein so wichtiger Tag ist, müssen doch einige Feierlichkeiten stattfinden. Der bisherige (evangelische) Lehrer könnte die bisher von ihm unterrichtete Jugend von der alten Schule oder vom Amte aus dem neuen Lehrer zuführen, und beide Lehrer sich förmlich geloben, auch bei der jetzigen Trennung nur den gleichen edlen Zweck zu beherzigen, ihre Schuljugend zu guten und patriotischen, zu nützlichen und glücklichen Mitgliedern der menschlichen Gesellschaft zu erziehen und die bisherige Eintracht und Verträglichkeit der Schuljugend und des ganzen Ortes, der Trennung der Schule ungeachtet, nicht nur zu erhalten, sondern auch durch Lehre und Beispiel zu befördern." Der Aufschwung Zoppots als Badeort hatte ein Anwachsen der ortsfässigen Bevölkerung zur Folge, so daß 1870 ein Erweiterungsbau der Fürstenschule in Aussicht genommen werden mußte. Die Verhandlungen, die auf dem Landratsamte in Neustadt geführt wurden, führten am 9. September 1872 zur Einführung einer Simultanschule in Zoppot. In Verfolg dessen beschloß die Gemeinde, ein neues Schulgebäude aufführen zu lassen. August Karpinski, später Besitzer der Brauerei Bergschlößchen, führte im Auftrage des Ortes den Neubau auf, der 1875 seiner Bestimmung übergeben wurde. Das Haus dient nach einem vor vier Jahren erfolgtem Anbau jetzt dem Lyzeum als Schule. Der Schulbau drückte der Straße das charakteristische Gepräge auf und gab ihr auch den Namen.

Schwedenhofstraße.

Die Geschichtsforscher waren sich bis vor kurzem darüber nicht einig, ob der an seiner jetzigen Stelle befindliche „Schwedenhof" in irgend welchen direkten Beziehungen zu dem Aufenthalt der schwedischen Gesandten während des Olivaer Friedens 1659/60 stände. Die inzwischen aktenmäßig festgelegten wissenschaftlichen Ergebnisse dürften die letzten Bedenken, die bisher dagegen sprachen, beseitigt haben. Den 4. Dezember 1659 berichten die brandenburgischen Gesandten an den Kurfürsten, „was die Schwedischen bey acceptation der Olive bedingen: Sambt der von Hoverbecke Bedenken darüber; nemlich, Daß die Schwedische Commissarii, Olive, pro loco commorationis et Tractatum stabili annehmen wollten; wann ihnen, ehe sie von Elbing rückten: 1. Sicherheit für ihre sowohl ordinar, als extraordinar Posten geschafft, und die in Danzig angehaltene Paquet abgefolgt; 2. Nicht nur die zwey Gallioten usw.; 3. Daß der Abt sampt den München heraus zöhgen, und ihnen das gantze Kloster, sampt dem Dorfe Soppot, und denen angelegten Höfen eingeräumt werde; 4. 100 Pferde, 200 Fußknechte sowohl das Kloster selbst alß der Ort der Wohnung (also Soppot) mit Pallisaden zu verwahren vergönt." Der um den Schwedenhof bis in die neueste Zeit vorhandene Burggraben läßt sein Entstehen

unzweifelhaft auf die eben erwähnten Forderungen zurückführen. Auf den Wallgräben waren jedenfalls die Pallisaden angebracht. Andeutungen der kurbrandenburgischen Gesandten, die diese in ihrem Berichte über ihren Besuch bei den Schweden nach Berlin abgehen ließen, lassen die Vermutung nahe liegen, daß tatsächlich die Wohnung in Zoppot einer kleinen Festung glich. Der Schloßgraben um den „Schwedenhof" ist vor etwas mehr als 14 Jahren zugeschüttet und der Park mit seinen altehrwürdigen Bäumen durch Abhauen dieser sowie durch Parzellierung des Landes sehr verkleinert. Die auf dem parzellierten Lande angelegte Straße hat den Namen Schwedenhofstraße erhalten.

Sedanstraße.

Benannt nach den Ereignissen vom 1. und 2. September 1870.

Seestraße.

Während in den meisten Seebadeorten die längs der See führende Straße als Seestraße bezeichnet wird, ist hierorts, nachweislich seit 1842 bereits, die zur See führende Straße mit diesem Namen belegt. In dem Straßenverzeichnis des eben erwähnten Jahres heißt es: „Die Seestraße, eine Fortsetzung der Bergstraße, welche von Danzig aus östlich in das Unterdorf, an dem Kursaal vorbei bis an die See führt."

Steinfließ.

Am Fuße des Augustusberges — dieser Name rührt von dem früheren Besitzer der Höhe, August Grünholz her — hat sich seit altersher an der Nordseite eine Ansiedlung befunden, die bereits auf den ältesten vorhandenen Karten von Zoppot als Steinfließ bezeichnet wird. Das oberhalb des sogenannten Brodwin entspringende Fließ, das noch heute reich an Kieselsteine ist, war höchstwahrscheinlich zunächst eine nähere Bezeichnung für die Ortschaft und gab ihr dann schließlich den Namen. Obgleich der weitere Ausbau der Stadt die Romantik der Flußläufe wesentlich beeinträchtigt hat, so bildet immer noch das Steinfließ mit seinem murmelnden und gurgelnden flinken Wasser, das dermaleinst zwei Mühlen getrieben hat, ein charakteristisches Wahrzeichen unseres Landschaftsbildes. Die Ortschaft Steinfließ hat ihren selbständigen Charakter verloren und bildet mit Mariental zusammen die jetzige Nordgrenze der Stadt Zoppot.

Sternweg.

Einer der besuchtesten Ausflugorte in den Zoppot-Oliwaer Wäldern ist unzweifelhaft der „Stern". Dem trägt denn auch die Wegmarkierung im Walde Rechnung, indem sie stets die Richtung zur Erreichung des „Sterns" angibt. Nachdem nun die Straßen unseres Ortes bis an den Waldesrand vorgerückt sind, lag es nahe, dem von der Hubertusallee am Abhange des Kriegerdenkmals nach dem Waldesinnern und somit nach dem Stern führenden Weg die Bezeichnung Sternweg zu geben.

Stolzenfels.

Wie die Feste Stolzenfels bei Coblenz mit der Wuchtigkeit ihres Baues und dem weit in das Rheintal hineinragenden Turm der dortigen Gegend das Gepräge aufdrückt, so erhebt sich „stolz" und „felsenhaft" der von dem Rentier Grund an der Nordseite des zur See eilenden Steinfließes errichtete schloßartige Bau an unserer Meeresküste. Aus dem dahinter liegenden Höhenzug förmlich

herauswachsend, gibt dieser Platz eine Aussicht frei, wie sie am baltischen Gestade nicht zu oft zum zweiten Male anzutreffen sein wird. Das Grundstück ist vor einigen Jahren zu Restaurationszwecken hergerichtet, so daß die Allgemeinheit Gelegenheit hat, an dieser idealen Stelle frei nach Wahl zu weilen. Stolzenfels und seine Umgebung haben in neuester Zeit noch an Interesse gewonnen. Die den Kronprinzlichen Herrschaften von der Stadt Zoppot zum Erholungsaufenthalt zur Verfügung gestellte Villa hat nämlich auf demselben Abhang ihren Platz.

Strandweg.

Dem Verlangen vieler Badegäste, möglichst nahe der See ihre hiesige Wohnung zu haben, ist durch Hinausschiebung des Baugeländes nach Osten zu entsprochen worden. Die Parkstraße, die früher den Ort nach der See zu abgrenzte, hat neuerdings mehrfache Abzweigungen, nach dem Gestade führend, erhalten, von denen eine Strandweg heißt.

Südbadstraße.

Die bevorzugte Wohnungnahme der Fremden im Südteil der Unterstadt hat die Erbauung einer Badeanstalt an dem zunächstliegenden Strande bedingt. Gleichzeitig sollte dieses Bad auch den im südwestlichen Teil der Danzigerstraße und ihrer Nebenstraßen Wohnenden das Baden in der See erleichtern. Ein bequemer Zuweg zum Südbade wurde durch Anlage einer von der Süd- bezw. Parkstraße nach dem Strande abzweigenden Straße geschaffen. Der Magistrat hat sie Südbadstraße genannt.

Südstraße.

Sie gehört zu den acht Straßen, die der Orientierungsplan aus dem Jahre 1842 aufweist. Sie wird in demselben Süderseitstraße genannt. Neben der Eissenhardtstraße wird die Südstraße von den russischen Badegästen am meisten bevorzugt. Der ganze Zuschnitt der Häuser in dieser Straßengegend ist dem Vermieten an Fremde angepaßt. Die Hausbewohner treffen mit ihrem Wirte deshalb von vornherein die Vereinbarung, daß das Weitervermieten an Kurgäste gestattet ist. Hierin findet auch die Tatsache ihre Erklärung, daß die Wohnungen der Unterstadt, speziell der Südstraße, im Verhältnis zu denen der Oberstadt teurer sind.

Talmühlerweg.

Seit den sechziger Jahren des vorigen Jahrhunderts hat sich in Zoppot die Sage befestigt und tritt auch heute noch in manchen Kreisen mit großer Sicherheit auf, daß das schöne Eichendorff'sche Lied „In einem kühlen Grunde" seine Anregung und Entstehung der Talmühle in Zoppot verdanke. Nun ist es richtig, daß Joseph von Eichendorff gerade zu der Zeit, als das Zoppoter Seebad begründet wurde, nämlich in den Jahren 1821—1824, als Regierungsrat in Danzig tätig war und sich gewiß dem Kreise der „Versemacher", die Zoppot besuchten, angeschlossen und auch in der Mühle bezw. in der Müllerwohnung, die einen ungewöhnlich schönen Ausschnitt der Umgebung dem Beschauer zeigte, geweilt hat. Aber das Gedicht „In einem kühlen Grunde" ist lange vor dem Danziger Aufenthalt entstanden. Es wird auf das Jahr 1809 zurückgeführt; 1814 war es bereits von Fr. Gluck vertont. Die Mühle ist „verschwunden", das Müllerhaus aber ist ein beliebtes Kaffeelokal geworden. Der von der Chaussee zu diesem führende Weg heißt Talmühlerweg.

Talmühlstraße.

Vgl. Talmühlerweg, dessen Fortsetzung nach dem Strande hin die Talmühlstraße bildet.

Taubenwasserweg.

Die Förstereien bilden überall ein von den Fremden und Ausflüglern gern aufgesuchtes Ziel. Die Nähe des Kurortes weist ihnen ein noch erhöhtes Interesse zu. So wissen die älteren Berichte über das Leben der Badegäste in Zoppot zu melden, daß die Förstereien von Grenzlau und Taubenwasser gar oft Sammelpunkte „gemütlicher Excursionen" gewesen sind. Der von der Pommerschen Straße westlich abzweigende Weg wurde nach seinem Ziel und Ende „Taubenwasserweg" benannt.

Uhlandstraße.

Ludwig Uhland, geboren 26. April 1787 zu Tübingen, gestorben daselbst 13. November 1862.

Viktoriastraße.

Die Wahl dieses Namens für den zwischen See- und Badestraße angelegten Verbindungsweg sollte der Freude einen bleibenden Ausdruck geben, daß diejenigen, die seit Jahren für einen bequemen Zugang aus der Seestraße zu den mit dieser parallel laufenden Straßen eingetreten sind, endlich Sieger geworden waren.

Wäldchenstraße.

Die alten Chronisten — namentlich die aus der Zeit der Friedensverhandlungen aus Oliva — wissen nicht laut und begeistert genug, den Zauber von Zoppot, der in dem „aus der See sich erhebenden Waldabhange" seine Krönung hat, zu schildern. Dieser Waldstreifen erstreckte sich vom Steinfließer Bach über Carlikau hinweg bis nach Glettkau und Strieß. Der Teil von der Papiermühle am Fuße des Schwedenhofes bis nach Carlikau wurde kurzweg „Das Wäldchen" genannt. Den Hauptanziehungspunkt in demselben bildete die Grotte, welchen Namen man der in der Nähe des Elsenfließes gelegenen Partie gegeben hatte. Das Wäldchen wurde wegen seines freien Blickes, den es über Unterdorf, Neufahrwasser und See frei gab, sehr gern von den Badegästen — auch von den jüngeren — aufgesucht. Als in den sechziger Jahren des vorigen Jahrhunderts vom Strande direkt nach dem Wäldchen im Zuge der jetzigen Straße ein Weg angelegt wurde, da war der Name für diesen sofort gegeben. Das Ziel, nach dem er führte, gab die orientierende Straßenbezeichnung ab.

Waldstraße.

Name erklärt sich selbst, da diese neuangelegte Straße von Schmierau nach dem Walde führt.

Wegnerstraße.

Der sommerliche Verkehr in Zoppot war zwei Jahrhunderte hindurch — (1540—1740) der unverfälschte Ausdruck des Danziger Patrizierlebens. Die von den begeisterten Großbürgern der Stadt geflissentlich gesuchte Abgeschlossenheit von den minder begüterten und gesellschaftlich unter ihnen stehenden

Kleinbürgern ließ sich nirgends so gut durchführen wie bei dem Bau von Lusthäusern auf dem Lande und an der See. Heute noch werden die ein castle für sich bildenden Patrizierhäuser in Langfuhr „Höfe" genannt. Zoppot hat zu der angegebenen Zeit nachweislich 15 solcher Besitztümer gehabt. Im Jahre 1593 wird Benedikt Wegner, der der Danziger Altstadt als Bürger angehörte, als Nachbar des Wichmannschen Hofes in Zoppot aufgeführt und im Jahre 1804 war Carl Christoph Wegner Besitzer der 10 Höfe in Zoppot. Der erste Badeanstaltsbesitzer in Zoppot war ein Wegner, der vor 1823 bereits auf Veranlassung der Königlichen Regierung einige Badebuden an dem Strande hatte aufstellen lassen. Später wurden sie von der Direktion der Haffnerschen Badeanstalt in Pacht genommen und gleich dieser mit verwaltet. Im Jahre 1870 gehörte ein Wegner der Gemeindevertretung von Zoppot an. Die historische Daseinsberechtigung des Namens Wegner kann nicht angezweifelt werden, weshalb es nur ein Akt der Billigkeit war, als man ihn durch eine Straßenbezeichnung den nachkommenden Geschlechtern gegenwärtig zu halten gewillt war.

Wilhelmstraße.

Die nationale Begeisterung die nach den Erfolgen von 1870/71 Deutschland durchzitterte, ließ auch den Osten, der zu jener Zeit von einer polnischen Nationalitätsfrage noch nichts wußte, nicht unberührt. Die von dem Fürstbischof Josephus von Hohenzollern ausgestreute Saat warmer Anhänglichkeit an das Königshaus von Preußen hat bereits in dem nach dem Jahre 1836 folgenden Zeitabschnitt mancherlei Proben treuen und unentwegten Festhaltens als Frucht gezeitigt. Auf dieser Grundlage fand die Wiedererrichtung des geeinten deutschen Reiches hier an der Wasserkante einen so gewaltigen Widerhall, daß selbst die Kirchen- und Schulakten jener Zeit Reflexe desselben erkennen lassen. Es entsprach deshalb nur dem nationalen Drange der Bewohnerschaft, als bei dem infolge der Einführung der Kreisordnung im Jahre 1874 vorgenommenen Ausbau des Straßennetzes auch ein Straßenzug nach dem ersten Kaiser seine Benennung erhielt.

Yorkstraße.

Die vom östlichen Teil der Eissenhardtstraße abzweigenden Verbindungswege sind nach den namhaften Helden aus Preußens großer Zeit benannt. Die neuerdings zur Erschließung des Geländes Eissenhardt-, Roon- und Wäldchenstraße geplante Verbindung wird sich in ihrem Namen dem „Heldenviertel" anpassen und als Yorkstraße bezeichnet werden.

Als Quellenmaterial ist benutzt worden:

Alberty, Die Seebadeanstalt zu Zoppot. Danzig 1823.
Akten und Urkunden des Klosters Oliva.
Akten des städtischen Bauamtes in Zoppot.
Böttcher, Seebadeort Zoppot 1842.
Dr. Brandstätter, Der Friede von Oliva. 1863.
Franz Marta, Führer von Zoppot. 1911.
Dr. Fr. Schultz, Chronik der Stadt Seebad Zoppot 1905.
F. Splett, Josephus von Hohenzollern 1896.
F. Splett, Zoppot in seinen Beziehungen zum Frieden von Oliva 1910.

IV.

Verzeichnis der Behörden, Kirchen, Schulen, öffentlichen Anstalten. Heilwesen.

Danziger Wach- und Schliessgesellschaft

m. b. H.

Geschäftsräume und Direktion

nur

Dominikswall 13 I. Tel. 534.

Filial-Inspektion Zoppot.

Stadtältester von Zoppot:

Hans Bielefeldt.

Magistrat der Stadt Zoppot.

(9 Mitglieder, davon 6 als Stadträte im Ehrenamt):

Woldmann, Bürgermeister,	gewählt bis	25. 10.	1920
Thurmann, Beigeordneter	„ „	20. 6.	1928
Dr. Lindemann, Stadtrat	„ „	28. 2.	1922
Dr. Laue. Erich „	„ „	29. 9.	1922
Jochim, Benno „	„ „	31. 3.	1923
Schlichting, Fritz „	„ „	31. 3.	1920
Wiebe, Peter „	„ „	31. 3.	1920
Thun, Eugen „	„ „	28. 2.	1919
Dr. Skibowski „	„ „	31. 3.	1923

Stadtverordneten-Versammlung

(30 Mitglieder, davon 9 Mandate unbesetzt.)

Blockus, Julius	III	Abt.	Gewählt bis	31. 12.	1921
Bourbiel	I	„	„ „	31. 12.	1921
Bürger, Robert	II	„	„ „	31. 12.	1917
Ehlers, Paul	I	„	„ „	31. 12.	1921
Fischer, Carl	II	„	„ „	31. 12.	1921
Grünholz, Richard	III	„	„ „	31. 12.	1919
Haueisen, Otto	I	„	„ „	31. 12.	1919
Karpinski, Franz	III	„	„ „	31. 12.	1919
Lietz, Julius, Stadtv.-Vorst.	II	„	„ „	31. 12	1921
Manski, Theodor, 1. Stv. V. St.	III	„	„ „	31. 12.	1921
Moschall, Josef, 2. Schriftf.	III	„	„ „	31. 12.	1917
Sauer, Julius	II	„	„ „	31. 12.	1919
Schohl, Frido	III	„	„ „	31. 12.	1917
Schreiber, Hermann	III	„	„ „	31. 12.	1919
Schulz, Walter	II	„	„ „	31. 12.	1917
Sulley, Joh. 2. Stellv. Vorst.	III	„	„ „	31. 12.	1921
Dr. Wagner, Wladislaus	I	„	„ „	31. 12.	1921
Wagner, Wilhelm, Rentier	II	„	„ „	31. 12.	1917
Dr. Wannow, Richard	II	„	„ „	31. 12.	1919
Dr. Weber, Ludwig	I	„	„ „	31. 12.	1917
Wolschon, Herm., 1. Schriftf.	III	„	„ „	31. 12.	1921
Ziehm, Hermann	I	„	„ „	31. 11.	1921

Büro der Stadtverordneten-Versammlung

für das Kalenderjahr 1917.

Lietz, Stadtverordn.-Vorsteher; Manski, 1. Stellv.; Sulley. 2. Stellv.: Wolschon, 1. Schriftführer; Moschall, 2. Schriftführer.

Vertretung der Stadt Zoppot:

a) im Kreistag des Kreises Neustadt:

Bürgermeister Woldmann, Stadtältester Bielefeldt, Stadtrat Jochim, Sanitätsrat Dr. Wagner.

b) im Kreisausschuß des Kreises Neustadt:

Bürgermeister Woldmann.

Dienststellen.

Allgemeine Verwaltung.

Bürodirektor Rapmund, Bücherei Frl Rodenacker, Assist. Frl. Haaselau, Registraturgehilfe Kaiser, Frl. Jochim. Kanzlei: Frl. Raabe, Güntzel-Becker, Rexin. Botenmeisterei: Frl. Weißermel, Boten Gehrke, Schwarz, Schilkowski.

Steueramt: Dezernent Stadtrat Dr. Skibowski. Obersekretär Seller, Sekretär Paschke, Assistent Dumkow. Registratur Frl. Karnop. Bürogehilfinnen: Frl. Zillmer, Zaddach, Steller, Bartsch, Geppert, Poetsch, Roschkowski. Boten Jessat und Stief.

Rechnungsrevisor: Steller, Hilfsarbeiter v Amrogowicz.

Stadtbauamt: Dezernent Stadtrat Thun. Stadtbaumeister Puchmüller, Stadtbausekretär Venzlaff u. Gentzsch (im Felde), Architekt Kuchenbecker, Registratur, Sekr. Jobsky, Rohrmeister der Kanalisation Dannenberg, Maschinenmeister Lenz (Wasserwerk).

Vermessungsamt: Stadtlandmesser Müller (im Felde). Sekretär Braida, Vermessungstechniker Laschky.

Polizei: Dezernent Stadtrat Dr. Laue. Polizeikommissar Hoffmann, Polizei-Wachtmeister Willumeit i V., Kastellan Rindt, Telefonistin Frau

Anders, Registratur Frau Kossak. Polizeisergeanten: Kamin, Rindt, Gonschorrek, Hoffmann (im Felde), Volkmann, Ritt, Riego, Schäfer, Reimann, Ewald (sämtlich im Felde), Domaschk II, Hilfsbeamte Hagel, Bock. Polizeiboten Riemann, Annuth.

Kriminalbüro: Ecker und Polizeisergeant Domaschk I.

Meldeamt: Sekretär Stöppel (im Felde), Frl., Giese, Wenzel, Rybicki, Gehrmann, Frau Dromtra.

Polizeisekretariat: Sekretär Sauer (im Felde), Nüstedt. Registratur Zegke, Hantelmann, Frl. Henneberg.

Stadthauptkasse: Derzernent Bürgermeister Thurmann. Kämmerei, vorsteher Wohler, Stadtkassierer Kutzner, Gehrmann. Buchhalter Michalski, Kustusch. Assistenten Klaus, Neidhardt. Kassengehilfe Borchert. Kassengehilfinnen: Frau Grabowski, Frl. Rapmund, Katscher, Wicht, Kustusch, Anders, Joedicke. Vollziehungsbeamte Kowalewski, Steinhorst, Sarnowski (im Felde). Kassenboten Bartsch, Schulz, Possienke.

Stadtsparkasse: Buchhalter Dresen, Frau Foltas, Frl. Hinz, Steffen, Carolus. Kassenbote Hapke.

Badeverwaltung: Dezernent Stadtrat Schlichting. Kur-Direktor v. Ostrowski. Badesekretär Sontowsky, Registratur Frl. Stezaly, Kanzlei Frl. Dargatz, Bote Helfrich. Wohnungsnachweis: Lehrer a. D. Probandt, Theatermeister Lenz. (Das Büro der Badeverwaltung befindet sich von Ende Mai bis Anfang Oktober im Warmbad). Stadtgärtner Böwig.

Standesamt: Standesbeamter Rechnungsrat Thiele. Schreibhilfe Frl. Augustin.

Finanzabteilung: Sekretär Lichtenberg, Frau Marczinske, Frl. Kudicke.

Wirtschaftsgebäude: Obergeschoß: Armenamt, Versicherungsamt, Umtausch von Quittungskarten, Angestellten-, Kranken-, Unfall-, Alters-, Invaliden-, Hinterbliebenen-Versicherung, General- und Berufs-Vormundschaft: Ober-Stadtsekretär Pfabe Magistr.-Hilfsarb. Kelsch, Registrator Müller, Bürogehilfinnen Frl. Bolt, Mach und Bürogehilfe Rindt. (Sprechzeit von 10 bis 1 Uhr, Fernsprechanschluß Nr. 62).

Das Lebensmittelamt befindet sich Wilhelmstr. 21. Dezernent Stadtrat Schlichting. Leiter: Referendar Dr. Lilienfeld, Frl. Nouvel. Hilfsarbeiter Grünberg, Börner, Schramm. Bürogehilfinnen Frl. Singel, Beest. Gillmann, Nagel, Fischer, Frau Daust.

Die Badekommission

besteht aus den Herren: Stadtrat Schlichting als Vorsitzenden. Bürgermeister Woldmann, Stadtrat Thun, Stadtv.-Vorsteher Lietz, Stadtv. Schohl, Sauer, Bürger, Grünholz, Moschall, Sanitätsrat Dr. Hausburg, Dr. Lau, Kurdirektor v. Ostrowski.

Rathaus.

Schulstraße 22/25

Dem Publikum sind offen:

11 bis 1 Uhr: Obersekretariat, Bauamt, Vermessungsamt, Steuerbüro, Armenamt, Polizeisekretariat, Polizeikommissariat;
9 bis 1 Uhr: Kämmereikasse und Stadtsparkasse;
8 bis 1 Uhr und 4 bis 6 Uhr: Meldeamt;
Tag und Nacht: Polizeiwache.
Fernsprechanschlüsse für Rathaus: 4, 8, 32, 62, (für Obersekretariat 64);
Fernsprechanschluß für Sparkasse: 65, für Kurdirektor 81.

Städtische Betriebe:

Badeverwaltung (ab Anfang Oktober bis Mitte Mai Rathaus), Kurdirektor v. Ostrowski, Badesekretär Sontowsky, Badekassenrendant R. Rahn. Badekasse Kurhaus, Badeverwaltung Warmbad (Telefon 3).

Wohnungsnachweis Kiosk am Bahnhof (ab Mitte September bis Mitte Mai Rathaus). Verwalter Probandt.

Warmbad: Bademeister Hahm (Telefon 3)

Kaltbadeanstalten: Bademeister im Nordbad Frau Schardin, im Südbad Jantowski und Frau A. Oberzig.

Schlachthof: Schlachthofdirektor (Telefon 22).

Gaswerk: Gaswerksdirektor Günther (Telefon 25), Ausstellungsraum und Verkaufsstelle Seestraße 30 (Telefon 29), Frl. Prengel.

Wasserwerk (Warmbad): Maschinenmeister Lenz (Telefon 4).

Kanalisation: Rohrmeister Danneberg

Kurhausbühne: Theatermeister Lenz (Telefon 8).

Stadtgärtnerei: Stadtgärtner Böwig (Telefon 32).

Ev. Friedhof: Friedhofsgärtner Czarnetzki (Telefon 241).

Städtisches Gut (Bergstraße 5): Gutsverwalter Oberförster Warnecke (Telefon 63), Gutsinspektor Knischewski, Zieglermeister Paschke, Förster Karpenkiel.

Kaiserliches Postamt.

Schulstraße 2. Postscheckkonto Nr. 2077

Vorsteher: Postdirektor Förster | Ober-Postsekretär Timm

Postsekretäre Drews, Ewald, Rexin, v. Piechowski. Pyrzewski, Skibbe und Weidemann. Ober-Postassistenten Behrend, Neuenborn, Reineck u. Sandhack. Telegraphenbauführer Kaminski. Telegraphengehilfinnen Degurski, Drews, Fischer, Mietzner, Petau Schwarzrock und Zimny.

Postschalterdienst:

Werktags: von 8 Uhr vorm. bis 1 Uhr nachm. und von 2 bis 7 Uhr nachm.
Sonntags: von 8 bis 9 Uhr vorm. und 12 bis 1 Uhr nachm.

Außerhalb der Schalterdienststunden können von morgens 6 Uhr bis abends 10 Uhr eingeliefert werden:

a) gewöhnliche Pakete und Einschreibebriefe gegen eine besondere Gebühr von 20 Pf. für jedes Stück,

b) Telegramme. Die Auflieferer müssen sich, solange der Haupteingang geschlossen ist, durch die am Haupteingange befindliche Nachtglocke bemerkbar machen.

Auch den Inhabern von Schließfächern wird der Zutritt zur Schalterhalle in den angegebenen Zeiten gestattet.

Die Bestellzeiten und die Schlußzeiten für die abgehenden Posten sind aus dem in der Schalterhalle aushängenden Postbericht zu ersehen.

Fernsprechvermittelungsdienst:

Werktags und Sonntags: im Sommer von 7 Uhr vorm., im Winter von 8 Uhr vorm. bis 9 Uhr abends.

Dienststunden des Amtszimmers:

Werktags: 8 bis 1 Uhr und 4 bis 8 Uhr.
Sonntags: 8 bis 1 Uhr.

Amtliche Verkaufsstellen für Postwertzeichen.

(Straßen nach Alphabet geordnet)

Danzigerstraße 75 a, O. Großkopf;
Nordstraße nur im Sommer, Badeverwaltung (Badekasse);
Pommerschestraße 4, Beamten-Konsumgeschäft;
Pommerschestraße 36, B. Nowakowski;
Seestraße 29, Klara Gonschorowski;
Südstraße 47, Ferd. Suckau;
Talmühlerweg, Etablissement Talmühle;
Am Walde, Bürgerschützenhaus;
Wilhelmstraße 31, A. Ohloff;
Wilhelmstraße 42, C. Nickel.

Landorte und Stadtteile, die von Landbriefträgern des Postamts Zoppot bestellt werden (Briefporto 7½ Pf): Bergschloß *), Bernadowo *), Brauershöhe *), Bürgerschützenhaus *), Danzigerstraße 110—163, Forsthaus Herbertsteg *), Grenzfließ *), Grenzlau *), Grenzlauerweg *), Heinrichsallee 23—37, Hochwasser *), Genesungsheim nnd Ziegelei *), Koliebken Ziegelei *), Marienthal, Rennplatz *), Stadtgärtnerei *), Gr. Stern *), Steinfließ, Stolzenfels, Stolzenfels-Allee, Stolzengrund, Taubenwasser *), Villa Freischütz *), Villa Helene *), Villa Schloßberg, Villa Seehaus, Villa Talmühle, Wärterhaus 248 *), Wärterhäuser 252 u. 252 a *), Waldstraße.

*) Für Pakete und Telegramme, die nach Orten mit einem *) gerichtet sind, werden Landbestellgebühren erhoben und zwar für Pakete bis 2½ kg 10 Pf., über 2½ bis 5 kg 20 Pf. Für Telegramme 25 Pf. bis 1,20 Mk.

Königliche Eisenbahnstation.

Bahnhofs-Vorsteher: Planert. Fernsprecher 13 n.

Fahrdienstleiter: Oberbahnassistent Abold, Eisenbahnassistent Duppke.

Stationskasse: Oberbahnassistent Rebischke

Güterabfertigung: Fernsprecher 13. Oberbahnassistent Ebertowski Oberbahnassistent a. D. Aßmann, Eisenbahngehilfin Brendel.

Fahrkartenausgabe: Eisenbahngehilfin Silber. Aushelferinnen: Reinhardt, Weidmann, Jahnke.

Gepäckabfertigung: Fernsprecher 42 n. Gepäckexpedient Richartz

Königl. Bahnmeisterei: Bahnmeister 1. Klasse Bothmann.

Königliches Katasteramt

im Kgl. Amtsgericht Bergstraße, Zimmer 7, 8 und 9.

Katasterkontrolleur: Steuerinspektor Fritz Syppli. Landmesser u. Kulturingenieur Hans Syppli.

Sprechstunden des Amtsinhabers: Jeden Freitag vormittag von 8—3 Uhr nachmittags.

Königliches Amtsgericht.

Bergstraße 10/14. Telefon 234.

Geheimer Justizrat Dr. Reschke, Amtsgerichtsrat Lierau, Amtsanwalt, Schultz-Fademrecht.

Verteilung der Räume.

Erdgeschoß.

Zimmer 1 Amtsanwalt Schultz-Fademrecht
2 Kasse, Obersekretär und Rechnungsrat Wollermann
3 Grundbuchregistratur
4 Grundbuchrichter N. N.
Grundbuchsachen, Vollstreckung- und Konkurssachen, Rechtshilfesachen in bürgerlichen Rechtsstreitigkeiten und Enteignungssachen
5 Gerichtsschreiberei-Abteilung 4, Grundbuch und Hinterlegungssachen, Rechnungsrat Teubler
7—9 Katasteramt (siehe auch obige besondere Eintragung)
11 Warteraum
12 für Assessoren
15 Gerichtsdiener

Obergeschoß.

22 Schöffensaal
23 Geh Justizrat Dr. Reschke
Aufsichtsrichter und Gefängnisvorsteher, Strafsachen, Vormundschaftssachen, Hinterlegungssachen

25 Gerichtsvollzieher Hellwig
26 Amtsgerichtsrat Lierau, Zivilprozeßsachen, z. Zt. in Vertretung
27 Gerichtsschreiberei-Abteilung 5, Zivilprozeßsachen Amtsgerichtssekretär Rechnungsrat Schulz
28 Schreibstube
29 Gerichtsschreiberei-Abteilung 2, Rechnungsrat Schulz Zwangsvollstreckungs-, Zwangsverwaltungs-, Konkurs-, Register- und Testamentssachen
33 Warteraum
35 Rechtsanwälte
36 Gerichtsschreiberei-Abteilung 3, Strafsachen, Gefängnisinspektion, Amtsgerichtssekretär Sylwestrowicz

Gerichtsvollzieher:

Ziehlke, Danzigerstr. 2 (z. Zt. im Felde), i. V. Hellwig, Danzig, Amtsgericht, Zimmer 25. Bezirk II nördlich der See- und Bergstraße und den Landbezirk.

Notare:

Skibowski, Franz, Dr. jur., Seestr. 9, Telefon 318

Wannow, Richard, Dr. jur, Seestr. 13 Telefon 106

Rechtsanwälte:

Borowski, Ernst, z.Zt. im Felde, Markt Nr. 7/9, Telefon 297
Scheunemann, Herbert, Seestraße 31, Telefon 274
Skibowski, Franz, Dr. jur., Seestr. 9, Telefon 318, z. Zt im Felde
Smolinski, Joh., z. Zt. im Felde, Seestraße 13, Telefon 106
Wannow, Richard, Dr. jur., z. Zt. im Felde, Seestraße 13, Telefon 106
Weidmann, Curt, Justizrat, Danzigerstraße 3, Telefon 385

Kreissparkasse Neustadt Westpr.

Nebenstelle Haffnerstraße 1/3, Dienststunden 9—1.
Sparkassenrendant Hermann Tümmler.

Heilwesen.

Aerzte:

	Sprechstunden: Vorm.	Nachm.	Sonntags
Dr. Baasner, Erich, Wilhelmstr. 66, Tel. 131	9—11	3—4	— Uhr
Dr. Bläsing, Amandus, Sanitätsrat, Am Markt Nr. 1, Telefon 183	9—10	3—5	— „
Dr. Buch, Ernst, Viktoriastraße 1, Telefon 46	8—10	3—5	9—10 „
Dr. Hausburg, Gerhard, Sanitätsrat, Seestr. 29, Telefon 187	9—10	3—5	— „
Dr. Lasinski, Sanitätsrat, Südstr. 18, 1 Tr.			
Dr. Lindemann, Max, Sanitätsrat, Am Markt Nr. 10, Telefon 198	8—10	4—6	— „
Dr. Minssen, Fritz, Seestraße 21, Telefon 101	8—10	3—5	— „
Dr. Rieck, Alexander, Medizinalrat, Schwedenhofstraße 3, Telefon 308	9—12	—	— „
Dr. Wagner, Wladislaus, Sanitätsrat, Seestr. 33, Telefon 150	8—10	4—5	8—10 „
Weclewski, Kasimir, Seestr. 16, Telefon 188	8—10	3—5	9—10 „

Apotheken:

Adler-Apotheke, Inhaber Eugen Königsfeld, Seestraße 21, Telefon 18
Stadt-Apotheke, Inhaber Otto Höfel, Seestr. 51, Telefon 110

Zahnärzte:

Guth, Nathusius, Am Markt 7/9			
Landecker, Leopold, Seestraße 48, Telefon 320	9—1	3—5	— „

Dentisten:

Diehl, Wilhelm, Seestraße 36	8—12	2—4	8—12 „
Eggert, Johann, Seestraße 44	9—1	2—4	— „
Fischer, Carl, Seestraße 50, Telefon 342	9—1	3—6	— „
Altmann, Adele (Schneider u. Ullma), Seestr. 16			

Tierärzte:

Giese, Fritz, Schlachthofdirektor (im Felde), Schlachthof, Telefon 22
Naumann, Erich, Parkstraße 43 (im Felde)

Ostsee-Sanatorium:

Besitzer und leitender Arzt Dr. med. Max Gumz, Telefon 39 (z. Zt. als Reserve-Lazarett eingerichtet).

Kinderheilstätte:

Parkstraße 75/79, direkt am Strande, Telefon 44, wird z. Zt. zu Lazarettzwecken benutzt.

Aerztliches Privat-Kinderheim:

Besitzer und Leiter Dr. Erich Baasner, Wilhelmstraße 68.
Sprechstunden 9—11 Uhr vormittags, 3—4 Uhr nachmittags, Telefon 131.
Das ganze Jahr geöffnet.

Allgemeine Ortskrankenkasse:

Büro Danzigerstraße 2, Telefon 389.
Vorsitzender des Vorstandes J. Moschall, Geschäftsleiter A. Smolinski, Kassierer E. Rink, Krankenkontrolleur W. Werner, Buchführer Frl. G. Siegmund, Hilfsarbeiterin Frau Pohlenz.

Masseure und Krankenpfleger:

Bauer, Paul, Pommerschestraße 33, Kühn, Wilhelm, Schefflerstraße 10a,
Barca, Schulstraße 25.

Masseusen und Krankenpflegerinnen;

Braun, Gertrud, Bismarckstraße 30
Barca, Clara, Masseuse, Schulstraße 25
Bluhm, Mathilde, Diakonissin, Gemeindeschwester, Danzigerstraße 47, Altenheim
Boehm, Anna, Masseuse, Parkstraße 62
Czyganowski, Julie, Krankenpflegerin, Luisenstraße 12
Goerlich, Anna, Masseuse, Wäldchenstraße 17
Gräfe, Elisabeth, Gemeindeschwester, Nordstraße 65
Haß, Gertrud, Krankenpflegerin, Danzigerstraße 47, Altenheim
Jordan, Johanna, Krankenpflegerin, Königstraße 8
Kießner, Hedwig, Privat-Krankenpflegerin, Danzigerstraße 25b
Liebenau, Hedwig, Pflegerin, Danzigerstraße 47, Altenheim
Schukai, Ida, Krankenpflegerin, Badestraße 9
Stahlberg, Hedwig, Gemeindeschwester, Königstraße 10

Hebammen:

Cierotzki, Marie, Danzigerstraße 4
Gehrke, Anna, Wilhelmstraße 11
Jué, Paula, Südstraße 59b
Kaletha, Danzigerstraße 123
Metzech, Alexandrine, Franziusstr. 8
Murawski, Hulda, Franziusstraße 7
Schlagowski, Klara, Pommerschestr. 11

Schulwesen.

Aufsichtsbehörde.

A. für Realgymnasium und Lyzeum: Kgl. Provinzial-Schulkollegium, Danzig.
B. für Mittel-, Volks- und Privatschulwesen: 1. Kgl. Regierung, Abteilung für Kirchen- und Schulwesen, Danzig; 2. Kgl. Kreisschulinspektor Schulrat Palm, Zoppot.

Städtisches Realgymnasium sowie Städtische Realschule:

stellv. Direktor Dr. Dahms.

Professor Dr. Dahms, Professor Tümmler, Professor Meisterknecht, Professor Weber, Oberlehrer Dr. Reinecke, Oberlehrer Meyer, Oberlehrer Turner, Oberlehrer Dr. Thimm, Oberlehrer Dr. Dannenberg, Oberlehrer Dr. Klessing, Oberlehrer Baenge, Oberlehrer Nörrenberg, Oberlehrer Dr Heinick, Oberlehrer Rindfleisch, Oberlehrer Marung.
Lehrer am Realgymnasium Gerstenberger.
Zeichenlehrer Hundrieser.
Vorschullehrer Truszynski, Pietzner, Wittke.

Mittelschule für Knaben und Mädchen

Danzigerstraße 51.

Rektor Jahnke. Mittelschullehrer Golowski, Mittelschullehrer Marschner, Mittelschullehrer Arndt, Mittelschullehrerin L. Goeldel, Mittelschullehrerin i. V. Pieczynski, technische Lehrerin M. Jahnke.

Städtische Knaben- und Mädchenschule

Danzigerstraße 49 u. 51.

Rektor Jahnke. Lehrer Zillmer, Wnendt, Bauer, Kramer, Amort, Bunk, Lück, Troyke, Gerigk, Reiß, Mindt, Lehrerinnen Hochbaum, Königsbeck, E. Duschinski, Wolff, technische Lehrerin Thiele. Haushaltungsunterricht Lehrerin E. Duschinski.

Stadtschule Zoppot-Karlikau:

Rektor von Nagoszewski.

Lehrer: Busch, Dudeck, Knaust, Strebitzki, Braun, Schritt. Lehrerinnen: Blance, Stefanski. Technische Lehrerin Jahnke.

Stadtschule Steinfließ;

Rektor Splett.

Lehrer Froese, Minga, Riedel, Wollschläger, Horn. Techn. Lehrerin Höpfner. Lehrerinnen G. Duschinski, M. Gosse, A. Kühn, M. Litzbarski, Th. Wagner.

Kaufmännische und Gewerbliche Fortbildungsschule:
Danzigerstraße 49/51.
Leiter: Rektor Jahnke.

Schülerwerkstätte für Knabenhandfertigkeit:
Leiter: Lehrer Amort.

Lyzeum, Schulstraße 18:
Leiterin: Frau Direktorin Seifert. Sprechstunden 12—1 Uhr; außer Mittwoch.

Koch- und Flickschule des Vaterländischen Frauenvereins:
Danzigerstraße 47, Altenheim.

Fröbelscher Kindergarten:
Danzigerstraße 35. Geöffnet von 9—12½ Uhr.
Frl. Anna Falk. Sprechstunden 12—1 Uhr.

Landwirtschaftliche Winterschule:
Konradshammerstraße 23.
Leiter: Direktor Wilhelm Kirsch. Telef. 142.

Kirchliches.

Evangelische Gemeinde:
Erlöserkirche Am Markt, Friedenskirche (Neubau) im Südpark.
Pfarrer: Bowien, Otto, Luisenstraße 13, Sprechstunden 8—11 Uhr; Weiße, Hugo, Kastanienallee 3.
Organist: Gymnasiallehrer Gerstenberger, Adolf, Schulstraße 36.
Küster: Schreiber, Fritz, Seestraße 29.

Kirchengemeinderat:
Pfarrer Bowien, Vorsitzender. Pfarrer Weiße, stellvertr. Vorsitzender, Stadtältester H. Bielefeldt. Kirchenkassenrendant Sulley. Rektor Jahnke. Rentier W. Wagner.

Gemeindevertretung:

Rentier Aßmus. Rittmeister Claaßen. Oekonomierat Grunau. Rentier Kuhn. Stadthauptkassenbuchhalter Michalski. Ober-Regierungsrat Moehrs. Schuhmachermeister Rick. Steuerobersekretär Seller. Rentier Sombrowski. Kassenbeamter Weiner. Rechnungsrat Wollermann. Lehrer Zillmer.

Katholische Gemeinde:

Meeressternkirche, Schulstr. 19/21, Mariae-Himmelfahrts Kapelle, Nordstr. 15
Pfarrer Schultz, Arthur, Schulstraße 19/21, Telefon 145.
Vikar: I. Knitter, Paul, Schulstraße 19/21;
II. Zelazny, Marcellus, Schulstraße 19/21.
Organist: Marwinski, Franz, Schulstraße 7.
Küster: Detlaf, Johannes, Eissenhardtstraße 16.

Die Gottesdienstordnungen beider Gemeinden werden jeden Freitag oder Sonnabend in der „Zoppoter Zeitung" veröffentlicht)

Jüdische Gemeinde:

Vors.: Georg Lichtenfeld und H. Glückauf.
Oberkantor: Oswald.

Der Gottesdienst findet in der neuen Synagoge, Roonstraße, jeden Sonn- und Festvorabend eine halbe Stunde vor Sonnenuntergang sowie an allen Sonn- und Festtagen vormittags 10 Uhr statt.

Reformierte Kirche:

St. Petri und Pauli zu Danzig, Poggenpfuhl.
Pfarrer: Pritzel, Erwin, Danzig, Petrikirchhof 2 b. (Fernruf 2535).
Sperling, Ernst, Danzig, Ankerschmiedegasse 12/13. (Fernruf 2809).

V.

Verzeichnis der Vereine.



Danziger Wach- und Schließgesellschaft
m. b. H.

Direktion und Geschäftsräume nur

Danzig, Dominikswall 13 I. Tel. 534.

Vereine.

„Agronomia." Verein ehemaliger Schüler der Landwirtschaftlichen Winterschule zu Zoppot. Gründungsjahr 1898. Mitgliederzahl 100 Vorsitzender Direktor Kirsch. Versammlungstermin: Im Frühjahr und Herbst jeden Jahres.

Alter Herren-Stammtisch. Im Vorstand: Rechnungsrat Thiele Versammlungslokal: Hotel Ecker.

Arbeiter-Verband für das Baugewerbe. E. V. Gegründet Oktober 1907. Vors.: Baugewerksmeister Moschall.

Bettelakademie. Zweck: Aufbringung der Mittel zur Einkleidung armer Waisenkinder zur Weihnachtszeit. Gründungsjahr 1901. Dem Vorstande gehören an: Stadtältester Vielefeldt, Rector Franz Splett, Bürgermeister Woldmann, Direktor Fritz Noack-Berlin, Rentier Wilhelm Wagner, Pfarrer Bowien, Pfarrer A. Schultz.

Bienenzuchtverein Oliva-Zoppot. Gründungsjahr 1887. Mitgliederzahl 41. Vorsitzender Bahnmeister a. D. Zwickel, Schriftführe Lehrerr Goerig Zoppot. Vereinslokal: Hotel Ecker, Zoppot und Hotel Klotz, Oliva.

Blaukreuz-Verein. Gründungsjahr 1902. Vorsitzender: Zimmermann. Vereinslokal: Südstr. 38. Versammlung: Jeden 2. und 4. Montag im Monat.

Borromäus-Verein. Geschäftsführer Privatier A. Schulz, Elisabethstraße 10. Die Bücherei befindet sich im Pfarrhaus, Schulstraße 21.

Bürgerschützen-Verein. (E. V.) Gründungsjahr 1890. Mitgliederzahl 85. Vorsitzender Oberförster Warnecke, Schriftführer Stadthauptkassenbuchhalter Kustusch, Kassenführer Gerichtsvollzieher Krüger, Schützenhauptmann Schornsteinfegermeister Hagemann. Vereinslokal: Schützenhaus, Versammlungstag: Letzter Mittwoch vor jedem Ersten.

Bund der Landwirte. Gründungsjahr 1892. Vorsitzender Geschäftsführer F. Randt, Schriftführer wechselt in jeder Sitzung. Beisitzer: Amtsvorsteher Düsterwald-Gdingen, Gutsbesitzer H. Goeldel-Völtzendorf, H. Gumz, Rentier, Gutsbesitzer A. Janzen-Grabau, Landwirtschafts-Schuldirektor W. Kirsch-Zoppot, Gutsbesitzer B. Perlewitz-Freudental, Gutsadministrator M. Schröder-Kl. Katz, Kgl. Domänenpächter R. Schulz-Wittomin.

Bund deutscher Bodenreformer, Ortsgruppe Zoppot. Mitgliederzahl 60 Geschäftsführer: Oberlehrer Dr. Reinecke.

Cäcilienverein Zoppot. Aktive Mitglieder 45. Vorstand: Ehren-Präses Pfarrer Schultz, 1. Vorsitzender Gymnasiallehrer Truszynski, Dirigent Lehrer Victor Schulz, Schriftführer und Kassierer Privatier Schulz, Notenwart Masuhr, Beisitzende Frau Knösel, Fräulein Kur.

Centralverband christlicher Bauarbeiter Deutschland (Bauhilfsarbeiter). Gründungsjahr 1914. Mitgliederzahl 325. Vereinslokal: Zoppoter Hof. Versammlungstermin jeden Sonntag nach dem Ersten.

Centralverband christlicher Holzarbeiter Deutschlands, Sektion Zoppot. Grüdungsjahr 1901. Mitgliederzahl 38 Vorsitzender Johann Koß, Kassierer August Kaletha, Schriftführer Tischler Lehmann.

Central-Kranken- und Sterbekasse Offenbach. Kassierer Hermann Krause, Pommerschestraße 11.

Concordia, Kath. Gesellschaft Gründungsjahr 1908. Vorsitzender Pfarrer Schultz, Schriftführer Kaufmann Emil Puppel. Vereinslokal: Kurhaus. Versammlung: Jeden Mittwoch 8 Uhr.

Danzig-Zoppoter Radfahrer-Verein 1900. Gründungsjahr 1900. Mitgliederzahl 15. Vorsitzender Kunstmaler Frido Badt, Schriftführer Max Nagel, Kassenführer Stadthauptkassenkassierer Robert Kutzner.

Danziger Schwimmverein E. V. Vorsitzender Kaufmann Paul Eckstaedt, Oliva, Am Schloßgarten 26, Schriftwart Geometer Leo Manzeschke, Langfuhr, Johannistal 6, Kassenwart Lehrer Max Küster, Danzig, Langenmarkt 45II, Büro Danzig, Langenmarkt 45, während der Sommermonate Badekasse Nordstraße.

Deutsche Kolonialgesellschaft. Abteilung Zoppot. Gründungsjahr 1896 Mitgliederzahl 76. Ehrenmitglied Stadtältester Bielefeldt, Vorsitzender Bürgermeister Woldmann, Schriftführer Rektor Franz Splett, Bibliothekar Oberlehrer Baenge, Kassierer Buchhändler Gensch. Vereinslokal Kurhaus. Beisitzer: Pfarrer Bowien, Gärtnereibesitzer Erdmann, Kaufmann Oskar Fischer, Buchhändler Kießlich, Pastor Ostermeyer, Kurdirektor v. Ostrowski, Kaufmann Pfitzner, Bankdirektor Sauer, Pfarrer Schultz, Kaufmann Thiele, Pfarrer Weiße, Hotelbesitzer Werminghoff.

Deutscher Flotten-Verein, Ortsgruppe Zoppot. Mitgliederzahl 600. Vorsitzender Medizinalrat Dr. Rieck, Stellv.: Apothekenbesitzer Königsfeld, Geschäftsführer Verwaltungsinspektor Sontowsky, Stellv.: Kassenassistent Reidhardt, Beisitzer: Major von Knobelsdorff, Schulrat Palm, Rentier Eissing, Rentier Canditt, Rentier Pauls, Vertrauensmänner: F. Lindenberg, Singel, Schilkowski. Vereinslokal Kurhaus.

Deutscher Flottenverein Damenabteilung. Mitgliederzahl 300. Vorsitzende Frau Hauptmann Anna Müller, Stellv. Frau Königsfeld, Schriftf. Frl. Frida Hermann, Kassenf. Frl. Marie Jäger. Vereinslokal Kurhaus Beisitzer: Frau Woldmann, Fr. Schwalm. Fr. Haack, Fr. Ziegler, Frl. Hübner, Frl. Tolksdorff.

Deutschnationaler Handlungsgehilfenverband Person), Sitz Hamburg, Ortsgruppe Zoppot-Oliva.

Deutscher Ostmarken-Verein. Vorsitzender Erster Staatsanwalt Rhode, Stellv. Dr. med. Schulz, Schriftführer F. Randt, Beisitzer Hauptmann a. D. Biber, Oberbriefträger Herbon, Frl. Adelheid Mohn, Oberlehrer Dr. Thimm, Oberlehrer Turner, Regierungssekretär Vandrey.

Deutsche Volksbank, Spar- und Darlehnskasse, eingetragene Genossenschaft m. b. H. Vorsitzender Rechtsanwalt Scheunemann, Stellv. Apotheker Wollschläger, 2. Stellv. Kaufmann Neumann, Rendant und Schriftführer Regierungssekretär Vandrey, Aufsichtsrat Amtsrichter Dr. Liedtke, Bankdirektor Leinveber, Oberlehrer Turner, Kaufmann Hoffmann und Kaufmann Mühling.

Dürerbund, Ortsgruppe Zoppot. Vorsitzender Dr. Dannenberg, Kassenführer Apotheker Weiß, Schriftführer und Bücherwart Lehrer Froese. Bücherei des Dürerbundes (Volksbibliothek) im Wirtschaftsgebäude des Rathauses, geöffnet Montag 3—5 und Donnerstag 6—8 Uhr.

Einkaufsgenossenschaft der Kolonialwarenhändler Zoppots. 24 Mitglieder. Vorstand: Kaufleute Mühling, Joh. Neumann, Großkopf. Aufsichtsrat: Stadtrat Schlichting, Kaufleute F. Neumann, Strunk, Schudeiske.

Elisabeth-Verein (s. unter St. Elis. V.).

Evangelischer Bund Zoppot. Gründungsjahr 1901. Mitgliederzahl 450. Vorsitzender Pfarrer Bowien, Schriftf. Verwaltungsinspektor Sontowsky, Schatzmeister Rentier Sombrowski, Beisitzer Pfarrer Weiße, Subdirektor Schroeder, Rentier Aßmus, Kowalewski, Langenheim, Zieglermeister Paschke, Bahnvorsteher Planert, Rentier Brandt.

Evang. Frauenhilfe. Gründungsjahr 1907, Vorsitzende Frau Geheimrat Matthaei. Schriftführerin Frl. Suffert Vereinslokal Ev. Gemeindehaus.

Evang. Gemeindehaus-Verein. Mitgliederzahl 200. Vorsitzender Pfarrer Bowien, Stellv. Korvettenkapitän Simon, Schriftf Pfarrer Weiße, Schatzmeister Rentier Sulley, Beisitzer Bürgermeister Woldmann, Rechtsanwalt Dr. Wannow, Kassierer Stadthauptkassenbuchhalter Michalski. Vereinslokal Gemeindehaus.

Evangelischer Jünglingsverein. Gründungsjahr 1898. Mitgliederzahl 90. Vorsitzender Pfarrer Weiße. Vereinslokal Ev. Gemeindehaus. Versammlungstermin: Sonntags und Freitags von 8—10 Uhr. Große Bibliothek

Evangelischer Jungfrauenverein Zoppot. Gründungsjahr 1903. Vorsitzender Pfarrer Bowien, Leiterin Frl. Maria Pferdmenges. Vereinslokal Ev. Gemeindehaus. Versammlung: Sonntag abend 8 Uhr und Mittwoch abend.

Evangelischer Kirchenchor Melodia. Gründungsjahr 1901. Mitgliederzahl ca. 200. Vorsitzender Pfarrer Weiße, Dirigent Gymnasiallehrer Gerstenberger, Schriftführer Kaufmann Ragnit, Kassenführer Lehrer Wnendt, Notenwart Ingenieur Borchard. Uebungsstunde Mittwoch abends 8 Uhr im Hotel Ecker.

Evangelischer Männerverein. Mitgliederzahl 260. Vorsitzender Pfarrer Bowien, Stellv. Lehrer Wnendt, Schriftführer Oberbahnassistent a. D. Alb. Müller. Kassenführer Zimmerpolier Kowalski. Vereinslokal: ev. Gemeindehaus. Versammlungstermin: Jeden Donnerstag nach dem Ersten.

Evangelischer Missionsnähverein Zoppot. Gründungsjahr 1898. Mitgliederzahl 50. Vorsitzende Frau Pfarrer Bowien, Schriftführer Pfarrer Bowien, stellv. Schriftführer Pfarrer Weiße. Vereinslokal: Ev. Gemeindehaus. Versammlungstermin: Alle 14 Tage am Montag von 4—6 Uhr.

Fischerverein Zoppot und Umgebung. Gegründet 29. Mai 1909. Mitgliederzahl 171 Vorsitzender Hermann Zegke, Schriftführer Mittelschullehrer Golowski. Vereinslokal: Schlüter, Südstr. 54. Versammlung monatlich einmal.

Freiwillige Feuerwehr Zoppot. Gründungsjahr 1885. Mitgliederzahl 50 Vorsitzender Kommandeur Joh. Sulley, Schriftführer Steuersekretär Seller. Vereinslokal: Feuerwache Jahresversammlung 17. März.

Gardeverein Zoppot und Umgegend. Gründungsjahr 1912. Mitgliederzahl 62. Ehrenvorvorsitzender Professor Dr. F. Hillger, 1. Vorsitzender Architekt A. Fischer, Schriftführer Bauunternehmer Renz, Kassenführer Bauunternehmer Waag'. Vereinslokal: Bahnhofs-Hotel.

Gemeinnützige Baugenossenschaft G. m. b. H. Konkursverwalter Rendant Tümmler.

Gewerbeverein. Vorsitzender Kunstmaler Frido Badt, Stellv. Schlossermst. Leimkohl, Schriftführer Verwaltungsinspektor Sontowsky, Kassierer Gärtnereibesitzer Kleinschmidt.

„Gode Wind", Danzig-Zoppoter Jacht-Club. Clubheim: Danzig, Brotbänkengasse 29, Jahrbuch liegt aus: Lesehalle Kurhaus.

Guttemplerloge (J. O. G. T.) „Wachtam Meer"-Nr. 457. Gründungsjahr 1902. Mitgliederzahl: 30 Erwachsene, 41 Jugendliche. Vorsitzender Hermann Joswig, Schriftführer Fräulein Ottilie Singel. Vereinslokal: Schäferstraße 7, Gartenhaus. Versammlungstermin: Jeden Dienstag 9 Uhr abends.

Hansa-Bund für Gewerbe, Handel und Industrie, Ortsgruppe Zoppot. Gründungsjahr 1909. Mitgliederzahl 125. Vorsitzender Fabrikbesitzer J. Lietz, Schriftführer Ingenieur Neumeister. Kassierer Bildhauer Müller. Vereinslokal: Seestraße 28.

Haus- und Grundbesitzerverein in Zoppot. Gründungsjahr 1901. Mitgliederzahl 180. Vorsitzender Architekt Wolschon, Stellv. Kunstmaler Badt, Schriftführer Verwaltungsinspektor Sontowsky, Kassenführer Lehrer em. Probandt, Beisitzer: Stadtrat Thun, Rektor Splett, Kaufmann Brunnert, Architekt Lippke, Generalagent Dittmann, Redakteur Grund, Architekt Moschall, Verlagsbuchhändler Schwalm. Versammlungslokal Hotel Ecker.

Jugendbund für entschiedenes Christentum. Vorsitzende Fräulein Lina Fiedler. Versammlung: Jeden Sonntag, 4 Uhr im Gemeinschaftssaal, Südstraße 38.

Kameradschaft. Kom. Polizei-Beamten Ortsverein Ostseebad Zoppot. Gründungsjahr 1911. 15 Mitglieder. Vorsitzer Polizei-Sergeant Rindt.

Kasinogesellschaft Zoppot. Vorsitzender Korvettenkapitän z. D. Simon, Schriftführer Bankdirektor Leinweber. 55 ordentliche, 32 außerordentliche Mitglieder. Die Gesellschaft ist der Gruppe Zoppot des Vereins inaktiver Offiziere der Deutschen Armee und Marine angegliedert. Versammlung jeden Mittwoch, abends 6 Uhr, im Kurhause, parterre.

Katholischer Arbeiter-Verein. Gründungsjahr 1903 Mitgliederzahl 380. Vorsitzender Pfarrer A. Schultz, Schriftführer Lehrer Riedel. Vereinslokal Zoppoter Hof. Versammlungstermin: Am 3. Sonntag des Monats, nach dem Hochamt.

Katholischer Gesellenverein. Gründungsjahr 1891. Mitgliederzahl 110. Vorsitzender Pfarrer A. Schultz, Schriftführer Czarnetzki, Kassierer Werkmeister Gurski. Vereinslokal Viktoria-Hotel. Versammlungstermin: Jeden zweiten Montag, abends 8 Uhr.

Katholisches Kreuzbündnis. Verein abstinenter Katholiken (E. V.), Ortsgruppe Zoppot. Gründung 2. März 1913. Mitgliederzahl 179. 1. Vorsitzender Maler Hermann Weidemann, Glettkauerstraße 18, 1. Schriftführer Frl. Anna Hahn, Waldstraße 2a, 1. Vereinskassierer Zimmergeselle Franz Schimikowski. Vereinslokal Hotel Zoppoter Hof. Versammlungstermin: Jeden Dienstag, 8 Uhr abends.

Katholischer Lehrerverein Oliva und Umgegend. Vorsitzender Jux-Oliva, Schriftführer Mirschwitzki-Oliva.

Kaufmännischer Verein. Gründungsjahr 1904. Mitgliederzahl 66. Vorsitzender Johannes Neumann, Schriftführer Hermann Hoffmann, Kassenführer Mühling und Reinbold. Vereinslokal Weinberg, Seestraße 28. Versammlung jeden Mittwoch.

Kaufmännischer Verband für weibliche Angestellte, e. V. (Hauptsitz Berlin), Abteilung Zoppot. Verwaltungsstelle für den Bezirk Osten: Danzig, Brotbänkengasse 38 I. Vorsitzende Marie Meyer, Langfuhr.

Kleintierzuchtverein Zoppot und Umgegend. Gründungsjahr 1911. Mitgliederzahl 175. Die Erledigung der Geschäfte findet durch den Hauptvorstand und drei Abteilungsvorstände statt. Hauptvorstand: Vorsitzender Stadthauptkassenbuchhalter Kustusch, Schatzmeister Uhrmacher Otto Mach, Schriftführer Frau Hedwig Anders. Abt. I Geflügel: Vorsitzender Kustusch. Abt. II Kaninchen: Vorsitzender Bausekretär Jobsky. Abt. III Ziegen: Vorsitzender Kustusch. Versammlungen der Abteilungsmitglieder finden monatlich statt.

Kommunalbeamtenverein Zoppot-Oliva Gründungsjahr 1902. Mitgliederzahl 73. Vorsitzender Oberregistrator Sturm, Stellv. Oberförster Warnecke, Schriftführer Polizeisekretär Sauer. Versammlungslokal Kommunal-Beamten-Erholungsheim.

Konsumenten-Schutzverband. Vorsitzender Adolf Gerstenberger, Stellv. Seminarlehrer a. D. Bartlau, Schriftführer Lehrer a. D. Probandt, Beisitzer Gerichtssekretär Teubler, Gerichtskanzlist Kanthack, Rentier Apfelbaum, Rentier Peters, Lehrer em. Makowski. Geschäftsführer Senff, Danzigerstraße 74. ☎ 372. Mitglieder 820.

Kreuz-Verein enthaltsamer Katholiken der Kirchengemeinde Zoppot. Gegründet 30. November 1915. Geistl. Ehrenrat Pfarrer A. Schultz. Vorsitzender Maler Hermann Weidemann, Schriftf. Malergehilfe Kurt Stegemann, Kassierer Zimmergeselle Franz Schimikowski. Vereinslokal Zoppoter Hof.

Landeskirchliche Gemeinschaft. Gründungsjahr 1904. Vereinslokal Südstraße 38. Versammlungstermin: Sonntag, 8 Uhr abends, Donnerstag 8 Uhr abends Bibelstunde.

Landwirtschaftlicher Verein. Gründungsjahr 1858. Mitgliederzahl 90. Vorsitzender Gutsbesitzer Emil Leinweber, Dembogorsch bei Kielau, stellv. Vorsitzender Gutsbesitzer H. Goeldel-Völtzendorf, Schriftführer Tierzucht-Direktor Dr. G. Hesse, Hubertusallee 16, ☎ 299, Stellv. Landw. Schuldirektor W. Kirsch, Rendant Leiter der Buchstelle Seeck-Langfuhr, Hauptstraße 42.

Lokal-Verein zur Rettung Schiffbrüchiger. Gründungsjahr 1896. Mitgliederzahl 190. Vorsitzender Bürgermeister Woldmann, Stellv. Kurdirektor v. Ostrowski, Kassenführer Verwaltungsinspektor Sontowsky, Schriftführer Rektor v. Negoszewski.

Männer-Gesangverein. (S. unter Zoppoter Männer-Gesangverein.)

Marine-Verein Zoppot und Umgegend. Gründungsjahr 1911. Mitgliederzahl 90. Vorsitzender Oberdeckoffizier a. D. Padags, Stellv. Oberleutnant Seltmann, Kassenführer Hapke, Schriftführer Schreiber. Vereinslokal Hindenburg, Pommerscheſtr. 20.

Mieter-Verein (S. unter Zoppoter Mieter-V.)

Ostdeutscher Lawn-Tennis-Turnier-Verband, Abteilung Westpreußen, Sitz Danzig. Gründungsjahr 1900. Vorsitzender Landesrat Scheunemann, Schriftführer Assessor Asemissen. Vereinslokal: Klubhaus an den Tennisplätzen in Zoppot.

Ortsausschuß für Jugendpflege. Gründungsjahr 1911. Dem Ausschuß gehören neben den Leitern der hiesigen öffentlichen Schulen die Ortsgeistlichen beider Konfessionen, Vertreter des Magistrats und Deputierte einzelner mit der Jugendpflege in Beziehung stehender Vereine an. Vorsitzender Schulrat Palm. Schriftführer Pfarrer Weiße. Vereinslokal Feierabendhe m.

Reitsaalgesellschaft E. V. Geschäftsführer Apothekenbesitzer Königsfeld.

Rotes Kreuz Ortsverein Zoppot. Gegründet 1912. 1. Vorsitzender Bürgermeister Woldmann, 2. Vorsitzender Korvettenkapitän z. D. Simon, Schriftführer Postdirektor Förster, Kassenführer Kaufmann Max Richter.

Sanitätskolonne vom Roten Kreuz Zoppot. Gründungsjahr 1895. Mitgliederzahl 36. Schriftführer Maler Golldack.

Schießverein Deutscher Jäger E. V. Gründungsjahr 1907. Mitgliederzahl 109. Vorsitzender Oberstleutnant a. D. Reimer, Rickertstr. 10, Schriftführer Rentier Matthies, Kassierer Rentier Queisner, Hubertusallee 12.

Schlachtvieh-Versicherungsverein Zoppot. Gründungsjahr 1894. Mitgliederzahl 17. Vorsitzender Rich. Scheffler, Schriftführer Rich. Scheffler. Vereinslokal Hindenburg, Pommerscheſtraße 20.

St. Elisabeth-Verein Gründungsjahr 1905. Mitgliederzahl 130. Vorsitzende Frau Dr. Paula Weclewska, Kassiererin Frau Maria Mathies, Schriftf. Frl. Gertrud Schultz, Pfarrhaus. Vereinslokal Kath. Pfarrhaus.

Stenographen-Verein Stolze-Schrey Zoppot. Gründungsjahr 1913. Vorsitzender Gymnasialzeichenlehrer Hundrieser, Schriftf. Frl. Rodenacker.

Synagogen-Gemeinde. Vorstand Sanitätsrat Dr. Lindemann, Rentier Lichtenfeld, Rentier Glückauf, Oberkantor Oswald. Der Gottesdienst findet in der neuen Synagoge, Roonstraße, statt.

Tierschutz-Verein Zoppot. Gründungsjahr 1911. Mitgliederzahl 150. Vorsitzender Regierungsrat Wittich, Stellv. Postmeister a. D. Justrow, Schriftf. Apotheker Weiß, Stellv. Pfarrer Weiße, Schatzmeister Bankvorsteher Sauer, Beisitzer Leutnant a. D. von Müller und die Damen Woldmann, v. Ostrowski, v. Schmid, v. Schickfus und Saro. Vereinslokal Kurhaus.

Vaterländischer Frauenverein. Gegründet 1887. Mitgliederzahl 800. Vorsitzende Frau Dr. Dauß, Stellv. Oberstleutnant Borcherdt, Schriftführer Pfarrer Bowien, Schatzmeister Eisenbahnsekretär a. D. Gerst.

Verband christlicher Bauarbeiter Deutschlands, Abt. Maurer. Gründungsjahr 1901. Mitgliederzahl 100. Vereinslokal Zoppoter Hof.

Verband christlicher Bauarbeiter Deutschlands, Abt. Zimmerer. Gründungsjahr 1900. Mitgliederzahl 74. Vereinslokal Zoppoter Hof.

Verein Frauenarbeit. Vorsitzende Frl. H. Suffert, Stellv. Frau Pfarrer a. D. Ewerth. Arbeitsgebiet: Arbeitsvermittlung im Nationalen Frauendienst, Jugendpflege im Abendheim. Unterabteilung: Ausschuß für kommunale Frauenarbeit. Vorsitzende Frau Dr. rer. pol. L. Thurmann. Arbeitsgebiet: Ehrenamtliche Mitarbeit von Frauen auf allen den Gebieten innerhalb der Gemeinde, die für Frauen vorwiegend geeignet sind.

Verein für Handlungs-Kommis von 1858 (Kaufmännischer Verein) zu Hamburg. 120 000 Mitglieder. Größte Wohlfahrtseinrichtungen. Bezirk Zoppot. Vorsitzender H. Pfitzner.

Verein inaktiver Offiziere der Deutschen Armee und Marine, Gruppe Ostseebad Zoppot. Gründungsjahr 1901. Mitgliederzahl 88. Vorsitzender Korvettenkapitän z. D. Simon. Vereinslokal Kurhaus.

Verein zur Errichtung eines Krankenhauses in Zoppot (E. V.). Vorsitzender Sanitätsrat Dr. Lindemann, Stellv. Stadtrat a. D. Mielke, Schriftführer und Schatzmeister Bankvorsteher Sauer, Beisitzerin Frau Major Klara v. Schmid.

Verein Zoppot des Bundes Deutscher Militäranwärter. Gründungsjahr 1912. Vorsitzender Stadthauptkass. R. Kutzner, Schriftführer Badekassenrendant Lewandowski, Kassenführer Magistratsassistent M. Müller, Vertreter der Sterbekasse Polizeisergeant Glaser, Sammelmeister Kastellan Rindt.

Verschönerungsverein. Vorsitzender Erster Staatsanwalt Rohde, Kassenführer Gärtnereibesitzer Max Erdmann, Schriftführer Badesekretär Sontowsky.

Volksverein für das katholische Deutschland. Geschäftsführer Privatier A. Schulz.

Volksverein. (Towarzystwo ludowe). Gründungsjahr 1909. Mitgliederzahl 364. Vorsitzender Onufrius Malinowski, Schriftführer Alfons v. Chmielewski. Vereinslokal Seestraße 59.

Westpreußischer Reiter-Verein. Vorsitzender kommandierender General v. Mackensen-Danzig, Geschäftsführer Stadtrat Dr. Deichen-Danzig. Rennen: Rennplatz Zoppot.

Wintersportverein Zoppot. Gründungsjahr 1909. Mitgliederzahl 200. Geschäftsführer Oberförster Warnecke. Vereinslokal Bürgerschützenhaus.

Zoppoter Aerzte-Verein. Vorsitzender Sanitätsrat Dr. Lindemann, Schriftführer Sanitätsrat Dr. Hausburg.

Zoppoter Kriegerverein. Gründungsjahr 1884. Mitgliederzahl 250. 1. Vorsitzender Rechtsanwalt und Notar Dr. Wannow, Stellv. Rektor Jahnke, Schriftführer Lehrer Lück, Kassenführer Stadthauptkassierer R. Kutzner, Rentier Sulley, Stadthauptkassen-Buchhalter Michalski und Kommandeur der Fahnenkompagnie Zeugmeister Liebenow, Beisitzer Bahnhofsvorsteher Planert. Vereinslokal Hotel Ecker.

Zoppoter Lawn-Tennis-Klub. Gründungsjahr 1900. Mitgliederzahl 50. Vorsitzender Landesrat Scheunemann-Danzig, Schriftführerin Frl. Helene Kanter-Zoppot, Kassenführer M. Sommerfeld.

Zoppot-Oliwaer Lehrerverein. Mitgliederzahl 48. Vorsitzender Klotz-Pelonken, Schriftführer Schritt-Zoppot.

Zoppoter Männergesangverein. Gründungsjahr 1906. Mitgliederzahl 60 aktive, 90 passive. Vorsitzender Sanitätsrat Dr. Hausburg, Schriftführer Lehrer a. D. Probandt, Kassenführer Lehrer Amort. Vereinslokal Ecker. Uebungsabend jeden Montag, ½9 Uhr abends.

Zoppoter Mieterverein. Gründungsjahr 1906. Vorsitzender Oberlehrer Dr. Reinecke, Schriftführer Postsekretär Schlichting.

Zoppoter Singakademie. Gemischter Chor. Gründungsjahr 1911. Vorsitzender Rechtsanwalt Scheunemann, Schriftf. Frau Stadtbaumeister Tuchmüller, Dirigent E. Schwarz-Danzig. Vereinslokal Kurhaus.

Zoppoter Turnverein. Männer- und Frauenabteilung. Gründungsjahr 1890. Mitgliederzahl 320. Vorsitzender Dr. med. Buch, 2. Vorsitzender und Geschäftsstelle Rechnungsrat Wolter, Schriftführer vacat. Turnstunden: Städtische Turnhalle, Schulstraße.

VI.

Gewerbe-Verzeichnis.

Auszug der Statistik der Danziger Wach- und Schliessgesellschaft m. b. H. in Danzig

Dominikswall Nr. 13 I

Telefon 534

vom 6. Juli 1909 bis zum 31. Dezember 1916.

Haustüren und Torwege offen gefunden und wieder verschlossen	62 652	mal	
Den Einwohnern geöffnet . . .	2 903	„	
Kellertüren offen gefunden . .	3 001	„	
Offen gefundene Fabriken, Lägerpp.	2 639	„	
Offen gefundene Fenster . . .	4 411	„	
Abonnenten geweckt	5 997	„	
Wasserleitungen offen gefunden .	282	„	
Rohrbrüche entdeckt	39	„	
Eindringlinge verscheucht . . .	993	„	
Eindringlinge festgenommen . .	43	„	
Hilfeleistung bei Unglücksfällen .	37	„	
Hilfeleistung b. polizeil. Festnahme	32	„	
Feuer gemeldet	30	„	
Feuer selbst gelöscht	21	„	
Gefundene Schlüssel auf Türen und Strassen	3 046	mal	
Sonstige Gegenstände gefunden .	359	„	
Aus Neubauten etc. Unbefugte hinausgewiesen	234	„	
Licht gebrannt	10 795	„	
Offene Gaskrähne vorgefunden .	28	„	
Pferde angebunden resp. aus gefährlicher Lage befreit . . .	2 409	„	
Offen gefunden: Geschäfte, Kontore, Banken, Speicher, Säle, Wagenremisen, Werkstätten, Juwelierkasten, Restaurants, Schaukasten, Pferdeställe, Sakristeien	104	„	

Ausserdem diverse Male festgestellt: Eisenbahnwagen aufgebrochen, beraubt und mit falschen Plomben versehen sowie Geldschränke offengefunden. Bei Bränden Personen in Sicherheit gebracht. Gegenstände, durch welche ein Eisenbahntransport gefährdet werden konnte, entfernt. Telegraphen- und Polizeibeamten auf ihr dienstliches Verlangen hin in den bei uns angeschlossenen Grundstücken Einlass gewährt. In Krankheitsfällen für unsere Abonnenten Aerzte geholt. Rücken von Hausbewohnern verhindert und den Besitzern dieser Grundstücke rechtzeitig Kenntnis gegeben usw.

Gesamt-Gewerbeverzeichnis.

Abholestelle der „Zoppoter Ztg."

Bunnick, Mariental 7
Blockus, Frantziusstr. 5, Tel. 275
Dörks, Steinfließ 17, Tel. 8
Enderweit, Danzigerstr. 25
Heyer, Königstr. 10, Tel. 367
Hoffmann, Südstr. 65, Tel. 287
Jankowski, Wilhelmstr. 24
Kießlich, Markt 12, Tel. 225
Mach, Frantziusstr. 18
Milz, Danzigerstr. 46
Neumann, Eissenhardtstr. 13, Tel. 61
Nowakowski, Pommerscheſtr. 34/36, Tel. 129
Ohloff, Wilhelmstr. 31, Tel. 376
Schmidt, Pommerscheſtr. 8, Tel. 136
Schubert, Danzigerstr. 87
Strunk, Pommerscheſtr. 21
Suckau, Südstr. 47, Tel. 54
Wnendt, Danzigerstr. 2, Tel. 121
Wulff, Steinfließ 1

Agenturen u. Kommissiongeschäfte

Aachener und Münchener Feuerversicherungsgesellschaft, Danzigerstr. 18
„Albingia", Feuer-, Haftpflicht-, Unfall-, Wasserschäden-, Einbruch- pp. Versicherungs-Aktiengesellschaft, Hauptagentur, Moltkestr. 8
„Allianz", Feuer- und Einbruchsdiebstahl-Versicherungs-Actien-Gesellschaft, Seestr 26
Badener Feuerversicherungs-Gesellschaft Karlsruhe-Horn, Parkstr. 52
Baseler Feuer-Versicherungs-Gesellschaft, Strandweg 4
Brandenburgische Spiegel-, Glas-Versicherung, Danzigerstr. 27
„Colonia", Feuer-Versicherungs-Gesellschaft, Köln, Roonstr. 7
Frankfurter Allgemeine Versicherungs-Akt.-Gesellschaft Frankfurt a. M., Bismarckstraße 28
Friedrich Wilhelm, Preußische Lebensversicherung, Danzigerstr. 39
„Germania", Lebensversicherungs-Gesellschaft Stettin, Danzigerstr. 76
Gladbacher Feuerversicherungs-Gesellschaft, Südstr. 18
Deutsche Feuerversicherungsgesellsch. Berlin, Danzigerstr. 27
Deutsche Lebensversicherungsgesellsch. Lübeck, Königstr. 10
„Hammonia", Glas-Versicherungs-Gesellschaft Hamburg, Danzigerstr. 5 und Seestraße 10
„Janus", Lebenversicherungs-Gesellschaft Hamburg-Horn, Parkstr. 52
Kranken- und Sterbekasse Offenbach, Pommerscheſtr. 11a
Lebensversicherungs-Anstalt Westpreußen, Charlottenstr. 9
Leipziger Feuerversicherungsanstalt und Einbruchsdiebstahl, Danzigerstr. 76
Magdeburger Feuerversicherungs-Gesellsch., Charlottenstr. 6
Norddeutsche Versicherungsgesellschaft Hamburg, Unterführung 9 und Wilhelmstr. 46
„Nordstern", Lebens-, Unfall-, Haftpflichtversicherung, Südstr. 32
„Nordstern", Preußische Feuerversicherungs-Actien-Gesellschaft Berlin-Schöneberg, Promenadenstr. 26
Oldenburger Versicherungs-Gesellsch., Pommerscheſtr. 13
Preußische National-Versicherungs-Gesellschaft Stettin, Haffnerstr. 5
Rothenburger Versicherungsanstalt, Danzigerstr. 67
Stuttgarter Allgemeiner Deutscher Versicherungs-Verein, Danzigerstr 18
„Thuringia", Erfurt, Feuerversicherungs-Gesellschaft, Konradshammerstr. 10
Vaterländische Feuerversicherungsgesellschaft Elberfeld, Eissenhardtstr. 35
„Viktoria", Versicherungsgesellschaft Berlin, Promenadenstr. 26 und Schäferstr. 13b
Westdeutsche Versicherungs-Actien-Bank Essen, Promenadenstr. 26
Westpreußische Provinzial-Feuersocietät, Schulstr. 11
„Zürich", Allgemeine Unfall u. Haftpflichtversicherungsgesellschaft a. G., Südstr. 18

Dittmann, Franz, Südstr. 18, Tel. 290
Dronschkowski, Carl, Rentier und Agent, Eissenhardtstr. 31
Knapp, Eugen, Bismarckstr. 28
Horn, Parkstr. 52
Schmidtke, August, Charlottenstr. 9, Tel. 30
Störmer, W., Agentur- und Kommissionsgeschäft, Pommerscheſtr. 13
Sulley, Promenadenstr. 26

Annoncen-Expeditionen

Groddeck, Hans, Seestr. 62, Tel. 56, Verlag der „Zoppoter Zeitung"
Warczynski, Sigismund, „Sigwa"-Reklame, Eissenhardtstr. 40, Tel. 271

Apotheken

Adler-Apotheke, Inh. Eugen Königsfeld, Seestraße 21, Tel. 18
Stadt-Apotheke, Inh. Otto Höfel, Seestr. 51, Tel. 110

Arbeitsnachweis

Städtischer, Rathaus, Zimmer 38

Architekten (Architekturbüros)

Bielefeldt, Adolf, Bülow-Allee 5/7

Heinrich Dunkel, **Johannesstrasse 4, Telefon 77**

Fischer, Arthur, Pommerscheſtr. 2
Lippke, Wilhelm, Schulstr. 11, Tel. 141
Lippke, W. & G., Architekturbüro, Schulstraße 11a, Tel. 141

Architekturbüro W. & G. Lippke
Zoppot und Danzig.
Architekten und gerichtliche Bausachverständige.
Büro Zoppot: Schulstrasse 11a
Fernsprecher 141
Büro Danzig: Trojangasse 8
Fernsprecher 3067
Bauprojekte und Bauleitungen,
Anfertigung von Gutachten,
Gebäudetaxen,
Brandschadenregulierungen.
Technische Auskunftsstelle für die Gemeinnützige Baugenossenschaft Zoppot.

Moschall, Josef, Danzigerstr. 37, Tel. 36
Wolschon, Hermann, Charlottenstr. 12, Tel. 201

Auktionatoren

Flier, Gustav, Pommerscheſtr. 13

Automaten-Restaurant

Nordpark-Automat, Hotel und Restaurant, Nordstr. 9, Tel. 52

Automobil-Garagen

Neydorff, Johannes, Danzigerstr. 110/112, Tel. 391, (z. Z. geschlossen)

Badeartikel

Brunnert, Hans, vorm. Albert Zimmermann, Seestr. 52
Harder, Otto, Seestr. 44
Louis Jacob, Inh. Bonno Bieber, Am Markt 3, Tel. 12
Kantrowitsch, Alfred, Seestr. 43, Tel. 28
Klawitter, Ch., Südstr. 84
Loewens, Ed., Seestr. 27, Tel. 5
Mendelsohn, Arthur, Am Markt 7, Tel. 282
Puppel, Emil, Seestr. 1, Tel. 242
Wannack, Alwine, Südstr. 32

Badeeinrichtungen

Bielefeldt, Arno, Markt 3, Tel. 69
Gasanstalt, Seestr. 30, Tel. 29
Giesler, Johannes, Seestr. 13, Tel. 267
Sulley, Franz, Schulstr. 11a, Tel. 280

Bäckereien

Bromberg, Franz, Danzigerstr 6 u. Nordstraße 1, Tel 40
Flier, Emma, Brotniederlage, Bergstr. 4
Foth, Josef, Danzigerstr. 67
Goike, Daniel, Danzigerstr. 135
Heydasch, Gottlieb, Firm, Südstr. 55, Tel. 278
Krause, Wilhelm, Seestr. 9, Tel. 283
Kromath, John, Pommerscheſtr. 17
Kucklinski, Rudolf, Pommerscheſtr. 14
Mühler, Charlotte, Danzigerstr. 129
Morning, Anna, Witwe, Südstr. 77
Nickel, Carl, Wilhelmstr. 42
Partika, August, Elisabethstr. 9
Philipp, Karl, Südstr. 32, Tel. 213
Scheunemann, Minna, Seestr 17, Tel. 135
Wenzel, Friedrich, Unterführung 2

Bäckerei-Bedarfsartikel

Reichel, Hermann, Cecilienstr. 9

Bankgeschäfte

Danziger Privat-Actien-Bank, Am Markt 1, Tel. 16
Deutsche Bank, Seestr. 26, Tel. 6
Kreissparkasse Neustadt, Filiale Haffnerstr. 1
Sparkasse, Städt., Rathaus, Schulstr. 25, Tel. 65, Nebenstelle im Sommer Badekasse
Volksbank, G. m. u. H., Südstr. 10, Tel. 184

Baumaterialien

Eisenack, J. & E., Pommerscheſtr. 5, Tel. 57
Engling, Bruno, Pommerscheſtr. 6, Tel. 19

Bausachverständige

Heinrich Dunkel, **Johannesstraße 4,**
Tel. 77. Gerichtlich vereidigter Bausachverständiger und Taxator.
Lippke, Wilhelm, Schulstr. 11, Tel. 141
Lippke, W. & G., Büro Schulstr. 11a, Tel. 141
Schulz, Walter, Danzigerstr. 77/79, Tel. 17
Wolschon, Hermann, Charlottenstr. 12, Tel. 201

Bauunternehmer

Bast, Gustav, Heidebergstr. 10
Dost, Felix, Danzigerstr. 40a
Dronschkowski, August, Wagnerstr. 17
Harnau, Walter, für Tiefbau, Bismarckstraße 14, Tel. 154

Lippke, Wilhelm, Schulstr. 11a, Tel. 141
Moschall, Josef, Danzigerstr. 37, Tel. 36

J. Moschall
Architekt u. Baugewerksmstr.
Baugeschäft
Ausführungen v. Bauten jed Art
Kanalisation und Wasserleitungen
Technisches Büro
Bauprojekte :: Kostenanschläge
Statistische Berechnungen, Wert- und Feuertaxen.
Telegr.-Adresse: Moschall-Zoppot
Fernsprecher Nr. 36
Kontor: Danzigerstr. 37.

Mrzyk, Ludwig, Hoch- u. Tiefbau, Haffnerstraße 29/31
Renz, Paul, Danzigerstr. 89
Schöps, Julius, Seestr. 47
Schulz, Walter, Danzigerstr. 77/79, Tel. 17
Suhr, Johann, Danzigerstr. 117, Tel. 264
Waaga, Carl, Schäferstr. 15
Wolschon, Hermann, Charlottenstr. 12, Tel. 201

H. Wolschon
Architekt u. Baugewerksmstr.
Projekte, Taxen
Bauausführung.
aller Art.
Kontor und Bauplatz
Charlottenstr. 12 Telefon 201

Bernsteinwaren

Brunnert, Hans, Seestr. 50
Friedrich, Eugen, en gros en detail, Eissenstardtstr. 13
Kubasiak, Adalbert, Seestr. 63
Meisel, Martin, Südstr. 2, nur während der Saison
Wendefeier, Margarete, Seestr. 53

Bierbrauerei

„Bergschlößchen"-Brauerei, Inh. Petrus und Walter Wanninger, Taubenwasserweg, Tel. 24

Bierbrauerei-Niederlagen

„Bergschlößchen" Elbing, Niederlage bei Friedrich Haeser, Seestr. 46, Tel. 238
Danziger Actien-Bierbrauerei, Niederlage Seestr. 42, Tel. 45

Bierverleger

Danziger Actien-Bierbrauerei, Niederlage Seestr. 42, Tel. 45
Gillmann, Paul, Schulstr 22/24, Tel. 211
Haeser, Friedrich, Seestr. 46, Tel. 238
Loepke, Danzigerstr. 131
Müller, Martha, Südstr. 25
Neumann, J., Eissenhardtstr. 13, Tel. 61
Schwarz, Danzigerstr. 144

Bildereinrahmungsgeschäfte

Greiser, Fritz, Seestr. 10, Tel. 244
Ruth, E. A., Danzigerstr. 5, Tel. 273

Bilderhandlung

Greiser, Fritz, Seestr. 10, Tel. 244

Bildhauer

Müller, Bernhard, Danzigerstr. 106, Tel. 258

Blumengeschäfte

Grubbe, Wilhelm, Markt 3, Tel. 310
Schmidt, Margarete, Seestr. 46
Vieweg's Blütnerei, Seestr. 29, Tel. 171

Brennmaterialien (Holz- und Kohlenhandlung)

Blockus, Julius, Frantziusstr. 5, Tel. 275
Buhrke, Fritz, Danzigerstr. 71, Tel. 232
Eisenack, J. & E., Pommerschestr. 5, Tel. 57
Grünholz, Richard, Wilhelmstr. 4, Tel. 12
Hendel, Eduard, Seestr. 38/40, Tel. 119
Hoffmann, Hermann, Südstr. 65, Tel. 287
Jesse, Franz, Schulstr. 63
Konsumenten-Schutzverband, Geschäftsstelle Danzigerstr. 74, Tel. 372
Kübart, Eduard, Danzigerstr. 55, Tel. 162
Lieske, Josef, Danzigerstr. 94
Lüdecke, Walter, Firma, Schulstr. 12, Tel 42
Mroch, Johann, Glettkauerstr, 8/10
Pfitzner, Hermann, Wäldchenstr. 29
Prena, August, Wäldchenstr. 14
Schatz, Otto, Nachfl., Südstr. 34, Tel. 224
Schmidtke, August, Charlottenstr. 9
Werner, Gustav, Pommerschestr. 8b

Buchbindereien

Krzeminski, Johann, Danzigerstr. 93

Georg Gertz
Pommerschestraße 3
Buchbinderei und Papierhandlung.

Buchdruckereien

Buchdruckerei
Hans Groddeck
Telefon 56 **Zoppot** Seestr. 62

Verlag:
Zoppoter Zeitung / Amtliche Badeliste / Führer d. Zoppot
Zoppoter Konzertzeitung
Adreßbuch
des Ostseebades Zoppot
Plakatanschlag
Anzeigenvermittlung für sämtliche :: Zeitungen und Zeitschriften ::

Hendel, Bernhard, Bergstr. 2

Buchhandlungen

Curt Gensch, Buchhdlg.
Seestrasse 29

R. Kiesslich, Am Markt 12
i. Fa. C. Ziemssen. Tel. 225
Buch- u. Papierhandlg.

Schwalm's Antiquariat u. Verlag, Papiergroßhandlung, Am Markt 11, Postscheck 3450 Danzig, Bankkonto: Danziger Priv.-Actien-Bank

Cafés (vergleiche Restaurant)

Cementfabriken
Ekrut, Gebr., Königstr. 4, Tel. 363
Müller, Bernhard, Danzigerstr. 106, Tel. 258
Städtische Ziegelei, Bergstr., Tel. 63 u. 306

Cigarren (siehe Zigarren, Zigaretten, Tabake)

Conditoreien (siehe Konditoreien)

Confitüren (siehe Konfitüren)

Dachdeckereien

J. Blaschkowski, Dachdeckermeister
Danzigerstr. 96 Danzigerstr. 96
Anfertigung aller vorkommenden Dachdeckerarbeiten sow. Teerungen und sämtliche Reparaturen.
Kämmerer, Leo, Dachdeckerei-Gesch., Steinfließ, Neustädterstraße
Kunowski, Robert, Gerichtsstr. 18a

Damenschneidermeister
Rose, Witwe, Bergstr. 4
Blaschkowski, Justine, Südstr. 95
Borchardt, Pauline, Schulstr. 47
Bröning, Martha, Südstr. 76
Brzewski, Rosalie, Glettkauerstr 12

Damenschneiderinnen (Modistinnen)
Baumeister, Minna, Seestr. 25
M. Baumeister
Modistin,
Wilhelmstrasse 18
Birkner, Ida, Wilhelmstr. 16
Bischoff, Helene, Wilhelmstr. 38
Brey, Laura, Wilhelmstr. 3
Claaßen, Gertrud, Parkstr. 26
Dargatz, Olga, Wäldchenstr. 24
David, Emma, Roonstr. 8
Degler, Hedwig und Olga, Bismarckstr. 2
Eberhardt, Käthe, Gr. Unterführung 5
Eschner, Olga, Moltkestr. 4
Eggner, Emma, Schäferstr. 40
Finck, Margarete, Grünholzstr. 2
Friebel, Marie, Pommerschestr. 8b
Gedusch, Elisabeth, Franziusstr. 8
Glaetzer, Ida, Gerichtsstr. 18
Görke, Margarete, Haffnerstr. 8
Goike, Julianne, Danzigerstr. 31b
Golldack, Johanna, Danzigerstr. 12
Grubba, Mathilde, Seestr. 42
Gurski, Gertrud, Danzigerstr. 31b
Haase, Franziska, Nordstr. 7
Hallmann, Elisabeth, Bismarckstr. 14
Hammer, Charlotte, Bergerstr. 5a
— Auguste, Südstr. 10
Hasenwinkel, Thekla, Südstr. 87
Haß, Emma, Seestr. 6a
Hinz, Marie, Franziusstr. 13
Holtz, Maria, Seestr. 30
Huhn, Ella, Pommerschestr. 11a
Jankowski, Amanda, Glettkauerstr. 16
— Marie, Wilhelmstr. 29
Jaskulski, Maria, Danzigerstr. 94a
Kaese, Pauline, Eissenhardtstr. 26
Klebba, Agnes, Haffnerstr. 17
Kolm, Minna, Wäldchenstr. 26
Konkel, Marianna, Schulstr. 10
Krause, Klara, Danzigerstr. 78a
Kubitzki, Marie, Seestr. 33
Kunkowska, Agnes, Südstr. 18

Kuntz, Maria, Wäldchenstr. 20
— Anna, Wäldchenstraße 20
— Helene, Danzigerstr. 127
Kuttny, Margarete, Danzigerstr. 32
Kutowski, Franziska, Danzigerstr. 111
Lau, Gertrud, Promenadenstr. 5
Lawrenz, Olga, Haffnerstr. 17
Leibner, Lucia, Südstr. 78
Lewandowski, Marianna, Eissenhardtstr. 26
Litzbarski, Helene, Pommerscheſtr. 3
Maczkowski, K., Bülowallee 9
Meck, Martha, Glettkauerstr. 13
Metzeck, Valeria, Frantziusstr. 8
Meyer, Berta, Danzigerstr. 76b
— Josefine, Danzigerstr. 31
Michalski, Lucia, Seestr. 23
Müller, Agate, Frantziusstr. 9
— Marie, Wilhelmstr. 3
Neitzel, Minna, Bergstr. 4a
Powalka, A., Seestr. 28
Preuß, Ida, Danzigerstr. 78
Raclawski, Martha, Eissenhardtstr. 26
Reschkowski, Marie, Südstr. 19
Robakowski, Martha, Alexanderstr 4
Rogowska, Martha, Danzigerstr. 27
Rogowski, Lina, Frantziusstr. 16
Rose, Marg., Alexanderstr. 6
Schattlowski, Helene, Elisabethstr. 14
Schmidt, Martha, Glettkauerstr. 9a
Schönwaldt, Minna, Südstr. 40
Schultz, Maria, Südstr. 95
Schwiderski, Agnes, Gr. Unterführung 9
Seidler, Fanny, Südstr. 4
Speisewinkel, Gertr., Pommerscheſtr. 39
Tiedemann, Emilie, Südstr. 30
Tulaska, Bronisl., Cecilienstr. 4
Wangler, Johanna, Gartenstr. 15
Warnick, Anna, Seestr. 14
Weirowski, Hedwig, Seestr. 38
Wilke, Martha, Gartenstr. 10
Wischer, Hedwig, Dünenstr. 3
Wisotzki, Hertha, Wilhelmstr. 17
Zabe, Anna, Bismarckstr. 25
— Wilhelmine, Bismarckstr. 25
Zander, Paula, Seestr. 54
Zelewski, Hedwig, Seestr. 15
Zielke, Martha, Wäldchenstr. 20
Ziemann, Anastasia, Gartenstr. 18a

Dekorateure

Cholewczinski, Johannes, Parkstr. 39
Krause, Hermann, Pommerscheſtr. 11
Leſſin, Arthur, Südstr. 28
Neumann, Paul, Seestr. 32
Sprettke, Carl August, Pommerscheſtr. 33
Wisotzki, Martin, Wilhelmstr. 17
Witte, Wilhelm, Pommerscheſtr. 11a

Delikateſſen

Beamten-Konsumgeſchäft, Pommerscheſtr. 4
Brendel, Paul, Danzigerstr. 27
Großkopf, Oskar, Danzigerstr. 75a
Hoffmann, Hermann, Südstr. 65, Tel. 287
Lackner, Otto, Seestr, 35, Tel. 33

August Mühling
Seestraße 42. Telefon 127.

Neumann, Johann, Eissenhardtstr.13, Tel. 61
Schatz, Otto, Nachfl., Südstr. 34, Tel. 224
Schmidt, August, Pommerscheſtr. 8, Tel. 136
Suckau, Ferdinand, Südstr. 47, Tel. 54
Wnendt, August, Firma, Danzigerstr. 2, Tel. 121

Deſtillationen

Albrecht, Franz, Danzigerstr. 129
Blockus, Julius, Frantziusstr. 7
Doerks, Hermann, Steinfließ 17
Ewald, Witwe, Danzigerstr. 57
Heeſe, Bruno, Südstr. 2, Geſchäftsführer Albert Ankelmann
Hoffmann, Hermann, Südstr. 65, Tel. 287
Kuſchel, Oskar, Pommerscheſtr. 16
Nowakowski, Bruno, Pommerscheſtr. 36, Tel. 129
Schaub, Otto, Pommerscheſtr. 20
Wnendt, August, Firma, Bergstr. 1

Drechſlereien

Bakszas, Michael, Danzigerstr. 81
Milius, Albert, Pommerscheſtr. 50

Drogerien

Anker-Drogerie, Inh. Paul Queſter, Seestraße 6
Arendt, S. K., Seestr. 63, Tel. 83
Germania-Drogerie, Inh. Walter Schubert, Am Markt 12, Tel. 143
Höfel, Otto, Südstr. 15a, Tel. 110
Lindenau, Otto, Seestr. 37, Tel. 223
Löwen-Drogerie, Inh. Emil Ammon, Danzigerstr. 25, Tel. 356

Drogen en gros

Matſchoß, Danzigerstr. 34

Eiſenwaren

Eiſenach, J. u. E., Pommerscheſtr. 5, Tel. 57
Engling, Bruno, Pommerscheſtr. 6, Tel. 19
Fox, Paul, Inh. W. Reinbold, Seestr. 44, Tel. 173
Wagner, Max, Danzigerstr. 8
Wieck, Waldemar, Pommerscheſtraße 18, Tel. 239

Elektriſche Anlagen

Bielefeldt, Arno, Am Markt 3, Tel. 69
Elektrizitätswerk, Büro, Haffnerstraße 6a, Tel. 26
Peter, Artur, Südstr. 25, Tel. 172
Strewinski, Arthur, Bergstr. 4, Tel. 189
Sulley, Franz, Schulstr. 11a, Tel. 280.
Wallreuter, Max, Haffnerstr. 1/3

Fahrräder (Reparaturwerkstätte und Vertreter)
Sulley, Franz, Schulstr. 11 a, Tel. 280

Fensterreinigungsanstalten
Greiser, Fritz, Seestr. 10, Tel. 244

Feuerversicherungen (siehe Agenturen)

Fischhandlungen
Fisch-Zentrale, Walter Abraham, Südstr. 10
Foth, Hermann, Frantziusstr 10
Kunstmann, Wilhelm, Seestr. 40
Truschinski, Eugen (Räucherei), Südstr. 76a

Finanzierung

Ostdeutsche Handelsgesellschaft
m. b. H.
Dampfmolkerei, Kolonialwaren und Landesprodukten-Handlung.
Verkaufsstelle und Lager: Südstr. 95/97.
Kontor: Südstr. 93. Telefon 281.
und die Bankgeschäfte.

Fleischereien (Fleisch- u. Wurstwarengeschäfte)
Buschien, Hermann, Danzigerstr. 25, Tel. 43
Hähnel, Otto, Seestr. 16, Tel. 53, im Sommer auch Wilhelmstr. 24
Kastner, Adolf, Inh. Willy Lucht, Pommerscheestr. 20, Tel. 113
Kastner, Waldemar, Glettkauerstr. 6, Tel. 78
Ludwig, Eduard, Pommerscheestr. 31, Tel. 140
Milewczik, Paul, Danzigerstr. 129
Respondeck, Robert, Danzigerstr. 3 und Seestr. 48, Tel. 38
Scheffler, Fr., Südstr. 57, Tel. 2
— Richard, Markt 2
Sorge, Gebr., Südstr. 84, Tel. 206
Streich, Fritz, Danzigerstr. 67

Friseure
Bauer, Gustav, Südstr. 63
— Paul, Pommerscheestr. 33
Boyke, Johann, Seestr. 40
Dahinten, August, Haarindustrie, Südstr. 31
Hermann, Emil, Danzigerstr. 129
Kleinhammer, Emmy, Seestr. 65
Korsch, Otto, Südstr. 2
Mövis, Ernst, Danzigerstr 45
Onasch, Eugen, Markt 2
Prengel, Nachfl., Seestr. 65
Sablotzki, Gustav, Seestr. 34, Tel. 336
Steffen, Leo, Am Markt 7, Tel. 289
Thiel, Ferdinand, Südstr. 18

Fuhrgeschäfte
Block, Jakob, Südstr. 83/85
Buhrke, Fritz, Danzigerstr. 71, Tel. 232
Grünholz, Richard, Wilhelmstr. 4, Tel. 12
Hendel, Eduard, Seestr. 38, Tel. 119
Kübart, Eduard, Danzigerstr. 55, Tel. 162
Lüdecke, Walter, Firma, Schulstraße 12, Tel. 42
Ploetz, Ernst, Frantziusstr. 31

Gärtnereien
Broszies, Rudolf, Steinfließ 30, Wohnung Schulstr. 8
Erdmann, Max, Schäferstr. 19, Tel. 103
Gerlach, Albert, Hochwasser, Tel. 395
Kleinschmidt, Albert, Gartenstr. 12, Tel. 214
Maina, Karl, Lohausstr. 3
Marschalkowski, Julius, Südstr. 82
Nebe, Friedrich, Heinrichsallee 30
Ploetz, Ernst, Frantziusstr. 31
Schnibbe, Georg, Schellmühl, Filiale Seestraße 12
Schramm, Friedrich, Danzigerstr. 123
Schulz, Robert, Danzigerstr 66
Sehnke, Christel, Südstr. 86
Städtische Gärtnerei, für Blumen Gerichtsstraße 17, Städtische Gutsgärtnerei (für Obst und Gemüse), Gr. Katzer Weg (Brudwien)
Wunderlich, Albert, Danzigerstr. 150

Galanterie und Kurzwaren
Bock, Auguste, Seestr. 23

Auguste Bock
Seestrasse Nr. 23 (Hotel Kaiserhof)
Tapisserie-, Kurz- und Weisswaren.

Brunnert, Hans, vorm. Albert Zimmermann, Seestr. 52
Harder, Otto, Seestr. 44
Jacob, Louis, Markt 3, Tel. 212
Kantrowitsch, Alfred, Seestr. 43, Tel. 28
Klawitter, Ch., Südstr 84
Kubasiak, Adalbert, Seestr. 65
Loewens, Eduard, Seestr. 27, Tel. 5
Mendelsohn, Arthur, Markt 7, Tel. 282
Wannack, Alwine, Südstr. 32
Wolff, Eduard, Seestr. 9

Gasleitungen
Bielefeldt, Arno, Am Markt 3, Tel. 69
Gasanstalt, Ausstellungslokal, Seestraße 32, Tel. 29
Giesler, Johannes, Seestr. 13, Tel. 267
Peter, Artur, Südstr. 25, Tel. 172
Sulley, Franz, Schulstr. 11a, Tel. 280

Gastwirte (siehe Destillationen und Restaurants)

Gemüsehandlungen

Busselmann, Fr., Schulstr. 7
Retzkowski, Olga, Seestr. 12 und Nordstr. 7

Gesindebüros (siehe Stellenvermittelung)

Glasereien

Greiser, Fritz, Seestr. 10, Tel. 244
Ruth, C. A., Danzigerstr. 5, Tel. 273

Glas- und Porzellanwaren

Fox, Paul, Inh. W. Reinbold, Seestr. 44, Tel. 173
Kantrowitsch, Alfred, Seestr. 43, Tel. 28
Wagner, Max, Danzigerstr. 8
Wieck, Waldemar, Pommerschestr. 18, Tel. 239

Gold- und Schmucksachen

Donsée, Louis, Am Markt 3
Garbatzki, Willy, Seestr. 27, Tel. 303
Stumpf & Sohn, Moritz, Hofjuweliere, Seestraße 65/Nordstr. 1, Tel. 147

Grabdenkmäler

Müller, Bernhard, Danzigerstr. 106, Tel. 258

Grundstücksvermittelungen

Fischer, A., Architekt, Pommerschestr. 2
Haus- und Grundbesitzer-Verein, Büro: Charlottenstr. 12, Tel. 205

Landwirtschaftliches Verkehrsbüro

Vermittelung von An- und Verkauf von Grundstücken jeder Art und Größe und Beschaffung von Hypotheken.
Gegr. 1891. Prima Referenzen.
Ostdeutsche Handelsgesellschaft m. b. H., Südstr. 93, Tel. 281
Stoermer, Walter, Pommerschestr. 13

Handschuhe

Geschw. Korczewski
vorm.: **H. Gonschorowski**
Spezialgeschäft für Handschuhe
Krawatten, Damen- u Herren-Artikel.

außerdem in allen Kaufhäusern und Manufakturwarengeschäften

Herrenschneider

Abraham, Ferdinand, Gartenstr. 1
Bartsch, Walter, Glettkauerstr. 13
Bieschke, August, Südstr. 91
Borkowski, Robert, Schäferstr. 7
Hoffmann, Richard, Pommerschestr. 34
Kelsch, Gustav, Schulstr. 10
Kuchenbecker, Otto, Seestr. 51
Kuhlki, Anton, Elisabethstr. 16
Majewski, Hironymus, Südstr. 21
Meilich, Louis, Südstr. 58
Naftaniel, Simon, Südstr 58
Päz, Gustav, Südstr. 65
Possienke, Georg, Südstr. 71
Prohm, Johann, Schulstr. 44
Puppel, Emil, Seestr. 1, Tel. 242
Puy, Eduard, Danzigerstr. 27
Rose, Amanda, Witwe, Bergstr. 4
— Robert, Südstr. 54
Sawallisch, Ad., Seestr. 14
Schmidt, Gustav, Eissenhardtstr. 16
Scope, Carl, Seestr. 6a
Specht, Josef, Waldstr. 2a
Thomaschewski, Jacob, Eissenhardtstr. 18
Wenzel, Gustav, Danzigerstr. 43
Witte, Albert, Pommerschestr. 54

Holzbearbeitungsfabriken (siehe Tischlereien)

Holz und Kohlen (siehe Brennmaterialien)

Hotels

„Bahnhofs-Hotel", G. m. b. H., Am Markt 2, Tel. 11
„Central-Hotel", Seestr. 41, Tel. 157
„Ecker", Inh. Otto Ecker, Seestr. 60, Tel. 104
„Eden", Südbadstr. 4/6, Tel. 108
„Heese", Inh. Bruno Heese, Seestraße 66, Tel. 9

Holzendorff
Wilhelmstr. 18, Tel. 48.

„Kaiserhof", Inh. Martha Frömmrich, Seestraße 23
„Kurhaus-Logierhaus", Inh. Hugo Werminghoff, Nordstr. 2, Tel. 73
„Metropol", Inh. A. Werminghoff, Seestraße 45, Tel. 66
„Miramare", Inh. verw. Ziehm, Wäldchenstraße 39/49
„Parkhotel", Inh. Hans Bielefeldt, Südstraße 5, Tel. 170
Philipsohn, Inh. Marie Philipsohn, Südstraße 12/14, Tel. 122
„Reichsadler", Inh. Marie Albrecht, Südstraße 16, Tel. 195
„Sedan", Inh. Hans Brunnert, Bismarckstraße 18/20
„Victoria-Hotel", Inh. Berta Hinterlach, Schulstr. 15/17, Tel. 268
„Zoppoter Hof", Pommerschestr. 16

Hüte

Brey, Laura, Wilhelmstr. 3
Friedländer, Selmar, Pommerschestr. 14
Horn, Gertrud, Danzigerstr. 75 (Putz)
Louis Jacob, Inh. Benno Bieber, Am Markt 3, Tel. 212
Kantrowitsch, Alfred, Seestr. 43, Tel. 28
Parczyk, Käthe, Seestr. 17
Puppel, Emil, Seestr. 1 u. 2, Tel. 242
Sawallisch, Franziska, Seestr. 13

Installateure (siehe Badeeinrichtungen, elektrische Anlagen u. Gasanlagen)

Juweliere (siehe Gold- und Schmuckwaren)

Kaffeegeschäfte

Ebner, Wilhelm, Seestr. 33, Tel. 333
Hollstein, Johanna, Seestr. 40
Kaisers Kaffeegeschäft, Seestr. 21
Nachtigal, Paul, Am Mark 3, Tel. 76

Kaufhäuser

Louis Jacob, Inh. Benno Bieber, Am Markt 3, Tel. 212
Kantrowitsch, Alfred, Seestr. 43, Tel. 28

Kaufhaus

Alfred Kantrowitsch

Inhaber: **Alfred Gebauer**
Seestr. 45. Parterre u. I. Etage

Mendelsohn, Arthur, Am Markt 7/9, Tel. 282
Puppel, Emil, Seestr. 2, Tel. 242

EMIL PUPPEL

Seestraße 1 u. 2. Telefon 242

Manufakturwaren
Wäsche :-: Herren-Garderoben.

Kinematographen-Theater

Lichtspielhaus, Inhaber Häusler, Albert, Seestr. 30

Klempnereien

Bielefeldt, Arno, Am Markt 3, Tel. 69
Brandt, Heinrich, Glettkauerstr. 9
Giesler, Johannes, Seestr. 13, Tel. 267
Knoblauch, Ernst, Seestr. 15, Tel. 248
Schwoch, Gustav, Gr. Unterführung 7
Windolf, Vinzent, Pommerschestr. 11a

Kohlen (siehe Brennmaterialien)

Kolonialwaren

Albrecht, Marie, Danzigerstr. 131, Filiale Danzigerstr. 158, Inh. Loepke
Block, Jacob, Südstr. 83, Tel. 341
Blockus, Julius, Frantziusstr. 5, Tel. 275
Brendel, Paul, Danzigerstr. 27
Breski, Josef, Pommerschestr. 11
Brodehl, Erich, Danzigerstr. 2
Brzoskowski, Anna, Frantziusstr. 7
Bunnick, A., Neustädterstr. 7
d'Elong, R., Benzlerstr. 23, en gros
Doerks, Hermann, Grenzfließerstr. 7
Enderweit, Luise, Danzigerstr. 25
Einkaufsgenossenschaft der Kolonialwarenhändler, Seestr. 42
Ewald, Witwe, Danzigerstr. 57
Gillmann, Paul, Schulstr. 22/24, Tel. 211
Glaeske, Josef, Elisabethstr. 8
Glagau, Emilie, Seestr. 3
Großkopf, Oskar, Danzigerstr. 75a, Tel. 347
Heyer, E., Königstr. 10, Tel. 367
Hoffmann, Hermann, Südstr. 65, Tel. 287
Jankowski, Rudolf, Wilhelmstr. 24
Kantowski, Wlad., Gr. Katzerstr. 21
Lackner, Otto, Seestr. 35, Tel. 33
Mach, Wilhelmine, Frantziusstr. 18
Mühling, August, Seestr 42, Tel. 127
Neumann, Friedrich, Südstr. 8
— Joh., Seestr. 3 und Eissenhardtstr. 13, Tel. 61
Ohloff, Amalie, Wilhelmstr. 31
Pierniski, Frl., Seestr. 13
Reichert, Gustav, Danzigerstr. 78
Schatz, Otto, Nachfl., Südstr. 34, Tel 224
Schubert, Oskar, Danzigerstr. 89
Schudeiske, Erich, Danzigerstr. 124
Schwarz, Berta, Danzigerstr. 144
Smolinski, Johanna, Danzigerstr. 145
Strunk, Emil, Pommerschestr. 21
Suckau, Ferdinand, Südstr. 47, Tel. 54
von Tempski, Felix, Pommerschestr. 1, Tel. 161
Wnendt, August, Firma, Danzigerstr. 2, Tel. 121
Wolff, Selma, Wilhelmstr. 17
Wulff, Hermann, Steinfließ 1

Konditoreien

Baranski, Xaver, Südstr. 8
Ecker, Otto, Seestr. 60, Tel. 104
Heese, Bruno, Seestr. 64, Tel. 9
Lohrenz, Georg, Seestr. 31

Konfektion

Friedländer, Selmar, Pommerschestr. 14
Herrmann, M., Nachfl., Inh. S. Simon, Seestr. 5, Tel. 125
Louis Jacob, Inh. Benno Bieber, Am Markt 3, Tel. 212
Kantrowitsch, Alfred, Seestr. 43, Tel. 28

Mendelsohn, Arthur, Am Markt 7, Tel. 282
Puppel, Emil, Seestr. 1 u. 2, Tel. 242
Philipsohn, Moritz, Firma, Seestr. 6

Konfitüren

Arndt, Elisabeth, Seestr. 47
Ebner, Wilhelm, Seestr. 33, Tel. 333
Hinz, Gustav, Südstr. 15a
Hollstein, Johanna, Seestr. 40
Koesling, Luise, Markt 12
Kröker, Helene, Seestr. 21, Tel. 246
Nachtigal, Paul, Am Markt 3, Tel. 76
von Santen, Elisabet, Danzigerstr. 21
Steputat, Auguste, Danzigerstr. 53

Korbmacher

Malitz, Dora, Seestr. 30
Klein, Johann, Pommerschestr. 23
Troch, Alexander, Pommerschestr. 1

Korsettgeschäfte

Neumann, W. & G., Zentrale Berlin NO, Filiale im Sommer Seestr. 33

Kriegsandenken

Baumgart, Südstr. 23

Küchengeräte

Engling, Bruno, Pommerschestr. 6, Tel. 19
Fox, Paul, Inh. W. Reinbold, Seestr. 44, Tel. 173
Kantrowitsch, Alfred, Seestr. 43, Tel. 28
Wagner, Max, Danzigerstr. 8
Wieck, Waldemar, Pommerschestraße 18, Tel. 239

Kurzwaren

Chocky, Selma, Seestr. 9

Lederhandlungen und Lederwaren

Drews, Hermann, Pommerschestr. 19
Neumann, Paul, Seestr. 32

Likörfabriken

Mendthal, A., Königsberg i. Pr., Filiale Seestr. 23, Tel. 166

Likörstuben

Nowakowski, B., Pommerschestr. 36, Tel. 129

Maler

Angel, Josef, Gr. Katzerstr. 5
Fritzler, Richard, Königstr. 1
Golldack, Max, Pommerschestr. 21
— Willy, Pommerschestr. 21
Hesse, Richard, Pommerschestr. 43
Magdalinski, August, Südstr. 44
Matschewsky, Hugo, Gartenstr. 18a
Müller, Karl, Pommerschestr. 11a
Schirmer, Johannes, Bismarckstraße 5, Tel. 118
Spendel, Bruno, Königstr. 23
Weidemann, Hermann, Glettkauerstr. 18

Manufakturwaren (siehe Konfektion)

Mehl- und Getreidehandlungen

Schubert, Oskar, Danzigerstr. 89
Holzrichter, Conrad, Pommerschestraße 16, Tel. 199

Meiereien

Molkereigenossenschaft, G. m. u. H., Am Markt 4/5, Tel. 58

Ostdeutsche Handelsgesellschaft
m. b. H.
Südstraße 95/97. Telephon 281
Direktor: **P. Mallon.**
Dampfmolkerei, Käserei, Schweinemästerei
Kolonial- und Landesprodukten-Handlung.
Verkaufsstelle und Lager: Südstraße 95—97.
Kontor: Südstraße 93. Telefon 281.

Retzkowski, Olga, Nordstr. 7
Städt. Gut, Bergstr. 5
Wanninger, Gebr., Bergschlößchen

Mineralwasserfabrik

Segler, Oskar, Bandelow Nachfl., Pommerschestr. 58, Tel. 137

Modistin

(s. unter Damen-Schneiderin)

Möbel- und Sargmagazine

Bertling, Max, Franziusstr. 25, Filiale Danzigerstr. 21 und Seestr. 25, Tel. 47
Flier, Margarete, Pommerschestr. 13
Nagel, Karl, Pommerschestr. 12, Tel. 249

Mühlen

F. Franzius, Dampf- und Wassermühle, Franziusstr. 51

Musikalien

Schneider, Hermann, Seestr. 33

Musiklehrer

Brandt, Albert, Kapellmeister, Moltkestr. 2
Heidingsfeld, Ludwig, Professor, Konservatorium, Seestr. 6, Tel. 237
Senger, Ferdinand (Violine), Schäferstr. 18
Dr. Wieck, Pommerschestr. 18

Musiklehrerinnen

Bauer, Jenny (Klavier), Königstr. 4, 2. Eing.
Bogdanski, Elsa (Klavier), Gromschallee 4
Eichstädt, Johanna (Klavier), Danzigerstr. 18
Gelhorn, Marg. (Gesang), Danzigerstr. 19
Goll, Gertrud (Klavier), Seestr. 16
Groll, Käte (Geige), Danzigerstr. 62a
Hartmann, Anna (Klavier), Gartenstr. 20
Janzen, Elsa (Klavier), Bismarckstr. 6
Leist, Margarete (Gesang), Bismarckstr. 12
Lickfett (Klavier), Markt 11
Mappes, Elisabeth (Klavier), Schwedenhofstraße 12
Michalowski, Marie, Franziusstr. 12
Oblert, Johanna (Gesang), Friedrichstr 5
Philipp, Anna (Klavier), Danzigerstr. 45
Reincke, Helene (Klavier), Markt 12
Schirmacher, Ella, Wäldchenstr. 14
Schubart, Elisabeth (Klavier), Rickertstr. 9
Suhr, Helene (Gesang), Gr. Unterführung 7
Witt, Frl. (Klavier), Südstr. 43
Wunsch, Frl. (Klavier), Danzigerstr. 58

Obstgeschäfte

Knop, Gertrud, Südfruchtbasar, Seestr. 40

Optiker

Donseé, Louis, Am Markt 3
Garbatzki, Willy, Seestr. 27, Tel. 303

Papierhandlungen

Jasinski, Anastasia, Seestr. 1
Bartsch, Taddäus, Seestr. 33

Hermann Gonschorowski
Papierhandlung,
Zoppot, Seestraße 29
Oliva, Markt 6.

Gertz, Georg, Pommerschestr. 1
Kaulbach, Edith, Seestr. 47
Marczinke, Rudolf, Südstr. 48
v. Santen, Elisabet, Danzigerstr. 21
Steputat, Auguste, Danzigerstr. 53

Pensionate

Balla, Frieda, Seestr. 31
Bartsch, Pauline, Seestr. 35
„Bellevue", Inh. Adalbert Kubasiak, Seestraße 63
„Bella Vista", Inh. Martha Wahl, Parkstraße 17
Boettger, Helene, Wilhelmstr. 26
v. Bonin, Wegenerstr. 11
Brunnert, Bismarckstr. 15
v. Chmilewski, Alfons, Villa „Quo vadis", Nordstr. 5
Czarnecki, Agnes, Bergerstr. 4
Derfert, Josef, Wilhelmstr. 20
Elite-Pensionat, Wäldchenstr. 1/7
Eywick, Helene, Wilhelmstr. 21
Goehrke, Emilie, Bismarckstr. 30
Günther, Paul, Wilhelmstr. 35/37, Tel. 338
Hardt Nachfl., Wilhelmstr. 12
Heller, Ludwig, Bismarckstr. 29
Hochbaum, Käte, Wilhelmstr. 8/10, Tel. 112
„Hortensia", Villa, Inh. Hugo Werminghoff, Seestr. 65
Köster, Otto, Ostsee-Villa, Nordstr. 19
Kubasiak, Gertrud, Seestr. 63
Leidig, A., Wilhelmstr. 39
Lucas, Else, Parkstr. 12
„Meeresblick", Inh. Bartkowski, Strandweg 8
Malitz, Badestr. 6/8
Kabilinski, Nordstr. 11
Reimer, Helene, Viktoriastr. 7
Tybbesing, Anna, Wilhelmstraße 48
Schruba, Marie, Schloßstr. 4/6
Schultze, Frieda, Schwedenhofstr. 6
Steindorff, Marie, „Villa Martha", Parkstraße 16/18
Tomaszewski, Stanislaus, „Villa Halina", Nordstr. 73, Tel. 202
„Villa Seemann", Bismarckstr. 30
Wienecke, Elise, Südbadstr. 10/12, Tel. 67
Witt, Adele, Bismarckstr. 31
Ziehm, Ww., „Vill Miramare", Wäldchenstraße 39/40
v. Zydowitz, Inh. Otto Waechter, Wegnerstraße 11

Pferdehandlung
Adolf Lewandowski
Reitsaal u. Pferdehandlung
Taubenwasserweg 11. Telephon 325

Photographische Ateliers

Firch, Albert, Seestr. 49
Häusler, Albert, Strandatelier

F. Kergel **Photograph. Atelier Seestr. 42. Tel. 405**

Plättereien (siehe unter Waschanstalten)

Produktenhandlungen

Drews, Hermann, Pommerschestr. 19
Schimanski, Franz, Danzigerstr. 130
Spirowski, Theodor, Danzigerstr. 158

Putzgeschäfte (siehe unter Hüte)

Reinigungsanstalten (chemische)

Block, Karl, Seestr. 33
Kraatz, Max, Seestr. 42
Wagner, J. H., Seestr. 30

Restaurants

Albrecht, Franz (Inh. Loepke), Danzigerstraße 131
Bahnhofsrestaurant, Bahnhof
„Bergschloß", Inh. Rud. Wroblewski, Höhenetablissement, Tel. 395
Blockus, Julius, Frantziusstr. 5, Tel. 275
Brauershöhe, Inh. Starkbauer, Höhenetablissement, An der Nordpromenade
Bürgerschützenhaus, Inh. Otto Punkt, Am Waldfestspielplatz, Tel. 123
Claußen, Inh. Xaver Cieslinski, Nordstr. 17, Tel. 105
Doerks, Hermann, Steinfließ 17, Tel. 8
Ecker, Otto, Seestr. 60, Tel. 104
Ewald, Witwe, Danzigerstr. 57
Gr. Stern, im Walde
Haffnerklause, Inh. H. Schulz, Bismarckstraße 2
Heese, Bruno, Seestr. 66, Tel. 9
Hindenburg, Inh. Otto Schaub, Pommerschestraße 20
Ilske-Fall, Am Markt, Ecke Schulstr.
Kaiserhöhe, Inh. F. E. Gundlach, Am Schäfertal, Tel. 41
Kurhaus, Nordstraße 2—4
Nordbadrestaurant, Inh. Hugo Werminghoff
Nordpark-Automat, Inh. Richard Steinbeiß, Nordstr. 9, Tel. 52
Nowakowski, Bruno, Pommerschestraße 36, Tel. 129
Reitsaal, Inh. Lewandowski, Taubenwasserweg 11
Schlüter, Anna, Witwe, Südstr. 54
Schmidt, August, Pommerschestr. 8, Tel. 136
Stolzenfels, Inh. Hugo Werminghoff, Tel. 27
Südbadrestaurant, Inh. Hugo Werminghoff
Talmühle, Inh. Bernhard Trzetziak, Talmühlerweg 12/14, Tel. 185
Weinberg, P., Seestr. 28
Wnendt, August, Inh. Brodehl, Bergstr. 1
Wulff, Hermann, Steinfließ 1
und die Hotels

Salz en gros

Jesse, Franz, Schulstr. 63

Sattler

Krause, Hermann, Pommerschestr. 11
Lessin, Arthur, Südstr. 28
Neumann, Paul, Seestr. 32
Wisotzki, Martin, Wilhelmstr. 17

Schlossereien

Borkowski, Kasimir, Taubenwasserweg 1
Döppner, Witwe, Rickertstr. 15, Tel. 247
Kuhr, Josef, Gerichtsstr. 4
Leinkohl, Julius, Schäferstr. 11, Tel. 227
Runge, Stephan, Marienstr. 7

Schmiedewerkstätten

Courvoisier, Carl, Schmiedestr. 7
Reinke, Albert, Danzigerstr. 121
Weyrowski, Gebrüder, Pommerschestr. 24

Schneider (siehe Damen- und Herrenschneider)

Schornsteinfegermeister

Hagemann, Julius, Unterführung 7
Siebert, Witwe, Elisabethstr. 12

Schuhgeschäfte

Drewing, Dorothea, Promenadenstr. 2 und Pommerschestr. 2
Marczewski, Franz, Seestr. 16
Neumann, Helene, Seestr. 26
Philipsohn, Moritz, Seestr. 6
Werner, Theodor, Schuhwarenhaus, Seestraße 37, Tel. 50

Schuhmacher

Bladowski, Johannes, Glettkauerstr. 18
Brzoskowski, Marcian, Frantziusstr. 7
Cierotzki, Leo, Danzigerstr. 4
Czapp, Josef, Charlottenstr. 9
Davidowski, Paul, Pommerschestr. 19
Doerfling, August, Frantziusstr. 13
Domke, Adalbert, Danzigerstr. 111
Fiehn, Johann, Südstr. 74
Garczynski, Johann, Parkstr. 24
Guß, Friedrich, Gartenstr. 3
Hauff, Johann, Frantziusstr. 17
Heimowski, Paul, Südstr. 92
Hinz, Karl, Strandweg 7
Hüger, Franz, Grenzfließerstr. 5
Joswig, Friedrich, Südstr. 33
— Hermann, Seestr. 15
Junski, August, Königstr. 47
Kaemmerer, Wilhelm, Pommerschestr. 30
Kather, Josef, Danzigerstr. 117
Katzor, Otto, Schulstr. 48a
Kewitsch, Heinrich, Pommerschestr. 21
Kirschling, Paul, Danzigerstr. 21
— Friedrich, Gr. Katzerstr 17
Klein, Anton, Goßlerstr. 1
— Ernst, Königstr. 8
— Franz, Danzigerstr. 11
Klotz, Willy, Südstr. 65
Knaak, Julius, Brombeertalweg 6a
Knoblauch, Karl, Wilhelmstr. 22
Kuhn, Franz, Schwedenhofstr. 11
— Emil, Danzigerstr. 43
Lehmann, Johann, Danzigerstr 145
Littwin, Ignatz, Schäferstr. 16
Manuth, Josef, Bismarckstr. 15
Marczewski, Franz, Pommerschestr. 11
Maser, Karl, Danzigerstr. 133
Michalowski, Johann, Danzigerstr. 123

Minikowski, Vincent, Bergerstr. 18
Möller, Karl, Alexanderstr. 4
Müller, Albert, Frantziusstr. 9
Olschewski, Wlad., Haffnerstr. 19
Penner, Paul, Frantziusstr. 17
Rick, August, Pommerschestr. 35
Rück, Wilhelm, Südstr 37
Saretzki, Ernst, Danzigerstr. 63
Sawallisch, Albert, Seestr. 14
Schade, Adolf, Promenadenstr. 4
Schwarz, Friedrich, Seestr. 51a
Schwuchow, Wilhelm, Südstr. 18a
Spildat, Hubertusallee
Splitzki, Friedrich, Heinrichsallee 23
Statkowski, Johann, Glettkauerstr. 24
Thiel, Otto, Neustädterstr. 58
Wegner, Otto, Glettkauerstr. 4

Seidenwaren

Marcus, Berl. J., Seestr. 29

Selterfabriken (siehe Mineralwasserfabriken)

Seifenhandlung

Schalhorn, Olga, Seestr. 16

Spedition und Möbeltransport

Grünholz, Richard, Wilhelmstr. 4, Tel. 12
Hendel, Eduard, Seestr. 38/40, Tel. 119
Kübart, Eduard, Danzigerstr. 55, Tel. 162
Lüdecke, Walter, Inh. Erich Richter, Schulstraße 12, Tel. 42

Spielwaren

Bartsch, Thaddäus, Seestr. 33
Brunnert, Hans, Seestr. 50
Focke, C. A., Seestr. 36
Kantrowitsch, Alfred, Seestr. 43, Tel. 28
Klawitter, Ch., Südstr. 84
Parczyk, Käthe, Seestr. 17

Spitzen

Broner, Franziska, Seestr. 26
Imgart, Hans, im Sommer, Seestr. 41
und in den Manufakturwarengeschäften

Stabfußboden

Roschkowski, Paul, Frantziusstraße 71, Tel. 134

Steinsetzer

Katschikowski

Steinwaren

Meisel, Martin, Südstr. 2, nur während der Saison
Wild, Wilhelm, Seestr. 47, nur während der Saison

Stellenvermittlerinnen

Jantowski, Rosalie, Wilhelmstr. 44, Tel. 228
Kirschner, Therese, Seestr. 55, Tel. 369
Krusat, Emma, Südstr. 44
Kuttny, Minna, Seestr. 12

Stellmachereien

Borchert, Gustav, Pommerschestr. 35
Lieske, Josef, Danzigerstr. 94
Weyrowski, Gebr., Pommerschestr. 24b

Tapetenhandlungen

Hopf, Hermann, Seestr. 13
Schirmer, Robert, Seestr. 32
Schreiber, Hermann, Wilhelmstraße 41 Tel. 245

Tapezierer (siehe unter Dekorateure)

Tapisserie

Bock, Auguste, Seestr. 23
Brunnert, Hans, vorm. A. Zimmermann, Seestr. 52
Xaber, Frieda, Seestr. 65

Tischlereien (Holzbearbeitungsfabriken)

Bertling, Max, Fabrik Frantziusstr. 25, Tel. 47, Sargmagazin Seestr. 25
Frieböse, Reinhold, Danzigerstraße 69a, Tel. 156
Gerlich, Gustav, Pommerschestr. 29
Görtz, Friedrich, Wäldchenstr. 23
Huhn, Hermann, Pommerschestr. 11a
May, Franz, Schäferstr. 13b, Tel. 209, Sargmagazin Danzigerstr. 7, Tel. 274
Nagel, Carl, Pommerschestr. 12, Tel. 249
Reichert, Gustav, Danzigerstr. 78
Rose, Wilhelm, Alexanderstr. 6

Töpfereien

Didszun, Bruno, Danzigerstr. 13, Tel. 193
Gehrmann, Eugen, Danzigerstr. 11
Kaiser, August, Seestr. 11
Schmidt, Ernst, Pommerschestr. 11a
Teising, August, Elisabethstr. 14

Trikotagen und Wollwaren

Harder, Otto, Seestr. 14
Klawitter, Ch., Südstr. 84
Wolff, Eduard, Seestr. 9
und in den Kaufhäusern

Uhrmacher

Donsée, Louis, Am Markt 3
Garbatzky, Willy, Seestr. 27, Tel. 303
Mach, Otto, Frantziusstr. 18

Vorkosthandlungen

Milz, Elisabeth, Danzigerstr. 45
Teschke, Meta, Danzigerstr. 25
Wolff, Selma, Wilhelmstr. 17

Wäscheartikel

Friedländer, Selmar, Pommerscheſtr. 14
Louis Jacob, Inh. Benno Bieber, Am Markt 3, Tel. 212
Kantrowitsch, Alfred, Seestr. 43, Tel. 28
Loewens, Ed., Seestr. 27
Mendelsohn, Arthur, Am Markt 7, Tel. 282
Puppel, Emil, Seestr. 2, Tel. 242

Wäscheplättereien und Waschanstalten

Borkowski, Caroline, Plätterei, Benzlerstraße 18
Boyke, Malwine, Wäscherei, Frantziusstraße 13
Bunk, Alma, Wasch- und Plätt-Anstalt, Seestr. 42a
v. Domarus, Martha, Plätterei u. Wäscherei, Frantziusstr. 17
Drewa, Johanna, Plätterei, Promenadenstraße 21
Frohwerk, Anna, Plätterei u. Waschanstalt, Seestr. 1
Hinz, Anna, Plätterei, Seestr. 14
Jaruszewski, Mathilde, Plätterei, Danzigerstraße 101
Joswig, Martha, Plätterei und Wäscherei, Parkstr. 28
Kroll, Klara, Wäscherei, Wegnerstr. 10
Lenk, Clara, Plätterei, Haffnerstr. 17a
Liebenow, Franziska, Plätterei, Königstr. 21a

W. Mense
Alexanderstr. 8
Dampf-Wäscherei und Plätterei.
Wäsche wird abgeholt und ins Haus gebracht.

Müller, Johanna, Eissenhardtstr 12
Schröder, Anna, Glanzplätterei, Danzigerstraße 63
Schulz, Helene, Wäscherei und Plätterei, Wilhelmstr. 24

Wagenbauereien und Lackierereien

Lieske, Josef, Danzigerstr. 34
Weyrowski, Gebr., Pommerscheſtr. 24b, Tel. 319

Wasserleitungs- u. Kanalisationsanlagen

Bielefeldt, Arno, Am Markt 3, Tel. 69
Giesler, Johannes, Seestr. 13, Tel. 267
Knoblauch, Ernst, Seestr. 15, Tel. 248
Schwoch, Otto, Unterführung 7
Sulley, Franz, Schulstr. 11a, Tel. 280

Weinhandlung und Weinstuben

Kurhaus, Inh. Hugo Werminghoff, Nordstraße 2, Tel. 71 und 72
Lucht, Fritz (Vertretung in Sekt), Königstraße 4
Rheingold, Inh. Hugo Werminghoff, Nordstraße 3, Tel. 49
Pfitzner, Hermann (Wein und Fruchtsaft), Wäldchenstr. 29

Wohnungsnachweis

Amtlicher Wohnungsnachweis, Rathaus, Zimmer 35, während der Saison Kiosk am Bahnhof, Tel. 32
Zoppoter Zeitung, Verlag Hans Groddeck Seestr. 62, Tel. 56

Wollwaren

Zwergel, Jonas, Seestr. 54

Ziegeleien

Dittrich, Paul, Hochwasser, Tel. 164
Städtische Ziegelei, Bergstr., Tel. 3

Zeitungen

Zoppoter Zeitung
Verlag Hans Groddeck, Seestr. 62, Tel. 56.

Buchdruckerei
Hans Groddeck
Fernspr. 56 Zoppot Seestr. 62
Verlag:
Zoppoter Zeitung
Amtliche Badeliste
Führer durch Zoppot
Zoppoter Konzertzeitung
Adreßbuch des Ostseebades Zoppot
Plakatanschlag
Anzeigenvermittlung für sämtliche :: Zeitungen und Zeitschriften ::

Zigarren, Zigaretten und Tabaek

Albrecht, Heinrich, Nordstr. 7
Friebel, Max, Ag., Brombergstr. 26
Haeser, Friedrich, Firma, Seestraße 46, Tel. 238
Joswig, Ernst, Südstr. 21
Languth, Mathilde, Seestr. 65, Tel. 371
Möwis, Ernst, Danzigerstr. 45
Marschall, Martha, Seestr. 26
Marczinke, Rudolf, Südstr. 48
Pehlke, Bruno, Am Markt 2, Filiale Danzigerstr. 21, Tel. 370
Peter, Carl, Seestr. 53, Tel. 59
Pyrzewski, Klara, Wilhelmstr. 21
Simon, Samuel, Seestr. 5
Steinbart, Bernhard, Promenadenstr. 26
Wetzel, Gebr., Am Markt 6 und Seestr. 47, Tel 339

Zigarettenfabrik

„Ipsiana", Wilhelmstr. 72, Tel. 276

Kaufhaus
Alfred Kantrowitsch

Inh.: **Alfred Gebauer**

Seestrasse 43 ZOPPOT Telefon Nr. 28

Grösstes Kaufhaus am Platze

Spezial-Abteilungen:

Damen-Konfektion

Manufaktur und Modewaren

Damen-Putz :: Strümpfe

Handschuhe Trikotagen

Haus- und Küchengeräte

Grösste Auswahl .·. Billigste Preise

Aufmerksame Bedienung

DEUTSCHE BANK

Kapital u. Reserven: 500 Millionen Mark

Im letzten Jahrzehnt (1907—1916)
∴ ∴ verteilte Dividenden: ∴ ∴

12, 12, 12½, 12½, 12½, 12½, 12½, 10, 12½, 12½ %

FILIALE DANZIG

Langermarkt 19

Depositenkassen
mit
Stahlkammern u. Schließfach-Einrichtung

Zoppot, Seestr. 26

Danzig - Hauptbahnhof
Langfuhr Oliva Bütow Kolberg

Sorgfältige Erledigung aller bankgeschäftlichen Aufträge