

Tadeusz Wilczewski

Mieszkańcy
parafii Pręgowo
w drugiej połowie
XVII wieku

Część 4. Rodziny i osoby



ISBN 978-83-61216-19-3



9 788361 216193



Tadeusz Wilczewski

Tom 9

**Mieszkańcy parafii Pręgowo w drugiej
połowie XVII wieku**

Część 4.

Rodziny i osoby

Gdańsk 2022

© Copyright by Tadeusz Wilczewski

Skład i łamanie: Autor

Projekt okładki: Autor

Dokumenty źródłowe pochodzą z Archiwum Archidiecezjalnego w Oliwie.
Skany map Schroettera pochodzą ze zbiorów PAN Biblioteki Gdańskiej.

Zgody na opublikowanie jednego fragmentu mapy Schroettera udzieliła Pani dr Zofia Tylewska-Ostrowska, Kierownik Działu Zbiorów Specjalnych PAN Biblioteka Gdańska.

Na tylnej zewnętrznej stronie okładki umieszczono fragment mapy Schroettera, sekcja **84** [281], przedstawiający okolice miejscowości Kościerzyna.

Wydanie pierwsze

ISBN 978-83-61216-19-3

Druk i oprawa: GALAN Gdańsk, www.galan.gd.pl

Spis treści

	Str.
Wstęp	5
Rozdział 1. Baza danych parafii Pręgowo 1658-1780	7
Rozdział 1.1. Ogólne zasady postępowania	7
Rozdział 1.2. Wykaz zawartości opracowanych aktualnie tablic osobowych (kontynuacja)	7
Rozdział 1.3. Wykazy pokoleniowe zawartości opracowań w Rozdziale 2. Rodziny i osoby	22
Rozdział 1.4. Przykłady zastosowanych kwerend w programie Access 2007	44
Rozdział 2. Rodziny i osoby (wykaz częściowy, kontynuacja z tomu 7).....	47
Rozdział 2.46. Jerzy Wencel[4435.], Anna □□□□[4436.] z Bielkowa	48
Rozdział 2.47. Jan Formela[6237.], Dorota Burkowna[6238.] z Ostrówek	72
Rozdział 2.48. Laurenty Stopka[1175.], Anna □□□□[1176.] z Bielkowa	80
Rozdział 2.49. Laurenty Stefan[889.], Dorota □□□□[890.]	82
Rozdział 2.50. Maciej Szydłowski[6151.], Katarzyna □□□□[6152.] z Bielkowa	88
Rozdział 2.51. Organiści w Pręgowie	93
Rozdział 2.52. Andrzej Kulbierz[491.], Barbara □□□□[492.] z Kleszczewa	96
Rozdział 2.53. Wojciech Kujawski[1379.], Marianna □□□□[1380.] z Czapielska	98
Rozdział 2.54. Michał Wach[84.], Anna □□□□[85.]	104
Rozdział 2.55. Bartosz Buchna[705.], Barbara □□□□[706.]	111
Rozdział 2.56. Osoby: Teodor Arder[290.] i inne	132
Rozdział 2.57. Jan Burk[972.], Elżbieta □□□□[973.]	134
Rozdział 2.58. Maciej Myol[647.], Marianna □□□□[648.] z Bielkowa	149
Rozdział 2.59. Maciej Mocny[2663.], Anna Philippowna[2664.]	150
Rozdział 2.60. Aleksander Magnuski[1050.], Katarzyna □□□□[1051.]	151
Rozdział 2.61. Michał Kopanka[693.], Barbara □□□□[694.]	156
Rozdział 2.62. Szymon □□□□[260.], Zofia □□□□[261.]	158
Rozdział 2.63. Michał Nowak[7164.], Helena Odoiowna[7165.]	166
Rozdział 2.64. Jerzy Elert[3589.], Elżbieta □□□□[3590.]	182
Rozdział 2.65. Paweł Oyczynowski[4656.], Barbara □□□□[4657.]	183
Rozdział 2.66. Bartosz Bednarczyk[809.], Dorota □□□□[810.]	198
Rozdział 2.67. Bartosz Kenna[1689.], Aniela □□□□[1690.]	203
Rozdział 2.68. Jan Trap[9160.], Marianna Brak[2705.]	211
Rozdział 2.69. Paweł Kliczkowski[2106.], Katarzyna □□□□[2107.]	214
Rozdział 2.70. Stefan Dąbrowski[15586.], Marianna Kliczkowska[7573.]	224
Rozdział 2.71. Jan Dudunski [16062.], Marianna Wroblowna[16063.], Marianna Kliczkowska[8535.] ...	226
Rozdział 2.72. Wojciech □□□□[327.], Katarzyna □□□□[328.]	228
Rozdział 2.73. Adam Kuszewski[1989.], Marianna □□□□[1990.]	231
Rozdział 2.74. Łukasz Przygoda[538.], Apolonia □□□□[539.]	250
Rozdział 2.75. Jan Heyduk[5392.], Regina Klechowna[5393.]	257
Rozdział 2.76. Paweł Szabła(1478.), Dorota □□□□(1479.) Jakubowa	263
Rozdział 2.77. Michał Zymergoth[130.], Elżbieta □□□□[131.]	277
Rozdział 2.78. Andrzej Rek[2725.], Marianna □□□□[2726.]	287
Rozdział 2.79. Jakub □□□□[6.], Katarzyna □□□□[7.]	297
Rozdział 2.80. Adam Mozuch[787.], Gertruda □□□□[788.]	304
Rozdział 2.81. Jan Smok[9652.], Katarzyna □□□□[9653.]	323
Rozdział 2.82. Osoby: Łukasz Spiewak[1081.] i inne	343
Rozdział 2.83. Jan Boianowski[4214.], Anna □□□□[4215.]	346
Rozdział 2.84. Jakub Bekier[410.], Gertruda □□□□[411.]	358
Rozdział 2.85. Jakub Kiarnik[9396.], Elżbieta Kleysowna[9397.]	371
Rozdział 2.86. Jerzy Zielonka[5123.], Ewa Kubacka[5124.]	385
Dodatek 1 Tablice osobowe	405
Dodatek 2 Tablice rodzin	496
Dodatek 3 Wykaz cytowanej literatury (uzupełnienie)	566
Dodatek 4 Errata wcześniej wydanych tomów (uzupełnienie)	566

Wstęp

Obecna publikacja "*Mieszkańcy parafii Pręgowo w drugiej połowie XVII wieku. Część 4. Rodziny i osoby*", tom 9, jest drugą częścią zestawionych osób z zapisów metrykalnych, tworzących rodziny w parafii Pręgowo. Część pierwszą wydano w 2018 roku. Prace przygotowawcze zaczęto w 2011 roku, wydając *Źródła* w formie metrykalnych baz danych. Obecnie zostało opracowanych kolejnych 21,2% rekordów do 1710 roku, łącznie 33,8%, przedstawionych na końcu w Rozdziale 2. w postaci zbiorczego wykresu liczby mieszkańców parafii pręgowskiej w funkcji lat zamieszkania. W Rozdziale 1.4. podano przykłady zastosowanych kwerend w programie Access 2007.

Składam serdeczne podziękowanie Przewielebnemu Księdzu Kanonikowi Drowi Leszkowi Jażdżewskiemu, Dyrektorowi Archiwum Archidiecezji Gdańskiej w Oliwie, za wyrażenie zgody na umieszczenie w przygotowywanej obecnie publikacji 8 fragmentów metryk.

Składam serdeczne podziękowania Pani dr Zofii Tylewskiej-Ostrowskiej, Kierownik Działu Zbiorów Specjalnych PAN Biblioteka Gdańska, za udzielenie zgody na opublikowanie jednego fragmentu rękopiśmiennej mapy Schroettera z lat 1796-1802, obejmującego obszar okolic Kościerzyny.

Autor

Rozdział 1. Baza danych parafii Pręgowo 1658-1780

Stan na dzień 1 maja kwietnia 2022 r.

Podstawowa baza danych zawierająca wykaz wszystkich osób wymienionych w księgach metrykalnych parafii Pręgowo z lat 1658-1780, składa się z czterech części, opublikowanych wcześniej w [68], [228], [368] i [383], zawiera zapisy metrykalne do numeru identyfikacyjnego osoby Eva Hoffowna, NI = (54674.) z dnia 31 grudnia 1780 roku (koniec zapisu rekordu chrztu A8108, [383], str. 522). Nie szukano pełnych informacji o osobach po 1780 roku, poza kilkoma opisanymi wyjątkami.

Rozdział 1.1. Ogólne zasady postępowania

Obszerny opis zasad postępowania przy wyszukiwaniu tych samych osób z bazy danych w Excelu podano w [369], str. 7-13.

Rozdział 1.2. Wykaz zawartości opracowanych aktualnie tablic osobowych (kontynuacja)

Poniżej podano alfabetyczny wykaz zawartości 988 opracowanych aktualnie tablic osobowych, zamieszczonych w **Dodatku 1**.

Objasnienie: **[SO]** - symbol osobowy, **D** - liczba danych metrykalnych, **kobiety po mężu** - nazwisko kobiety zamężnej, **Pocz** - rok początkowego zamieszkania, **Kon** - rok końcowego zamieszkania, **Lat** - liczba lat zamieszkania, **Gdzie** - miejsce początkowego zamieszkania, **Także** - miejsce końcowego zamieszkania. W bazie danych w Excelu w kolumnie 48 (AV) umieszczone są symbole osobowe [SO] dotyczące utworzonych tablic osobowych. Nadanie symbolu osobowego następuje przez umieszczenie [SO] w kolumnie 48 (AV) bazy danych w Excelu i podanie zawartości tablic w rozdziale "Tablice osobowe". Zwykle w tekście opracowania przyjęto chwilowe określenie osoby przez podanie numeru identyfikacyjnego (NI). Dla ochrzczonych dzieci wpisywano propozycję symbolu osobowego [SO] jako niewątpliwie chronologicznie najwcześniejsze określenie osoby. Jeśli następnie nie tworzone tablice osobowej, w wykazie pokoleniowym lub tekście publikacji umieszczano osobę dziecka określoną przez numer identyfikacyjny (NI).

Tablica 1.2.T1. Wykaz kolejnych 988 tablic osobowych, obejmujący dane do 1780 roku (kontynuacja)										
LP	[SO]	D	Imię	Nazwisko osoby	kobiety po mężu	Pocz	Kon	Lat	Gdzie	Także
967.	10164.	2	Elżbieta	□□□□[10164.]	Mundini	1702	1706	5	Kleszczewo	Kleszczewo
968.	1023.	1	Anna	□□□□[1023.]	Bednarczyk	1669	1669	1	Buszkowy	Buszkowy
969.	10359.	5	Jadwiga	□□□□[10359.]	Urbanska-Zygiar	1702	1706	5	Buszkowy	Buszkowy
970.	1046.	1	Anna	□□□□[1046.]	Mazur	1669	1669	1	Czerniewo	Czerniewo
971.	1051.	3	Katarzyna	□□□□[1051.]	Magnuska	1669	1675	7	Buszkowy	Buszkowy
972.	1056.	3	Ewa	□□□□[1056.]	Kozłon	1667	1674	8	Kleszczewo	Kleszczewo
973.	10595.	8	Katarzyna	□□□□[10595.]	Kujawska	1702	1718	17	Czerniewo	Kleszczewo
974.	1074.	6	Elżbieta	□□□□[1074.]	Bleka	1669	1679	11	Bielkowo	Bielkowo
975.	10869.	2	Anna	□□□□[10869.]	Niemrucz	1704	1706	3	Buszkowy	Jodłowno
976.	1094.	2	Barbara	□□□□[1094.]	Teper	1669	1675	7	Bielkowo	Bielkowo
977.	1106.	1	Jadwiga	□□□□[1106.]	Szulc	1669	1669	1	Buszkowy	Buszkowy
978.	1130.	3	Elżbieta	□□□□[1130.]	Wach	1669	1676	8	Kleszczewo	Kleszczewo
979.	116.	1	Regina	□□□□[116.]	Formela	1666	1666	1		
980.	1176.	3	Anna	□□□□[1176.]	Stopka	1665	1669	5	Bielkowo	Bielkowo
981.	1209.	1	Małgorzata	□□□□[1209.]	Kiarling	1670	1670	1	Goszyn	Goszyn
982.	1226.	8	Anna	□□□□[1226.]	Wick	1670	1679	10	Buszkowy	Buszkowy
983.	1239.	2	Ewa	□□□□[1239.]	Gunter	1667	1670	4	Bąkowo	Bąkowo
984.	1257.	6	Anna	□□□□[1257.]	Czapa	1667	1674	8	Chudomin	Goszyn
985.	1261.	1	Elżbieta	□□□□[1261.]	Aniołowa	1670	1670	1		
986.	1263.	7	Dorota	□□□□[1263.]	Kuszevska	1670	1677	8	Czapielsk	Czapielsk
987.	1273.	3	Katarzyna	□□□□[1273.]	Nowacka	1670	1679	10	Domachowo	Pręgowo
988.	1291.	7	Katarzyna	□□□□[1291.]	Reyno-Müger-Schultz	1670	1689	20	Bielkowo	Bielkowo
989.	1297.	2	Ewa	□□□□[1297.]	Schultz	1670	1673	4	Buszkowy	Lisewiec
990.	131.	12	Elżbieta	□□□□[131.]	Zymergoth	1666	1684	19	□□□□	Buszkowy
991.	13332.	7	Marianna	□□□□[13332.]	Kosowa-Oczynowska	1710	1733	24	□□□□	Żuława
992.	13427.	1	Katarzyna	□□□□[13427.]	Brakowa-Kliczkowska	1710	1710	1	Buszkowy	Buszkowy
993.	1343.	1	Anna	□□□□[1343.]	Szczepanska	1670	1670	1	Czapielsk	Czapielsk
994.	13635.	6	Anna	□□□□[13635.]	Szabla	1711	1718	8	Ząbrsko	Ząbrsko
995.	137.	1	□□□□	□□□□[137.]	Klinska	1666	1666	1	Bielkówko	Bielkówko
996.	1380.	3	Marianna	□□□□[1380.]	Kujawska	1670	1672	3	Czapielsk	Czapielsk
997.	1384.	2	Gertruda	□□□□[1384.]	Buch	1666	1670	5	Goszyn	Goszyn
998.	14260.	2	Krystyna	□□□□[14260.]	Oczynowska	1712	1715	4	Żuława	Żuława

999.	14409.	2	Ewa	□□□□[14409.]	Cylka	1708	1712	5	Bielkowo	Bielkowo
1000.	15.	1	Dorota	□□□□[15.]		1658	1658	1		
1001.	15192.	11	Marianna	□□□□[15192.]	Szczupowa-Buchna	1714	1743	30	Pręgowo	Pręgowo
1002.	1528.	1	Katarzyna	□□□□[1528.]	Bienkowska	1671	1671	1	Bielkowo	Bielkowo
1003.	1546.	1	Agata	□□□□[1546.]	Elgier	1671	1671	1	Ząbrsko	Ząbrsko
1004.	15573.	6	Agnieszka	□□□□[15573.]	Smentowa-Oyczynowska	1715	1728	14	Żuława	Żuława
1005.	1591.	1	Elzbieta	□□□□[1591.]	Burk	1671	1671	1	Bielkowo	Bielkowo
1006.	16190.	26	Regina	□□□□[16190.]	Stefanowska	1715	1729	15	Bielkowo	Bielkowo
1007.	1629.	1	Anna	□□□□[1629.]	Spiewak	1671	1671	1		
1008.	1631.	3	Barbara	□□□□[1631.]	Rusz	1671	1674	4	Bąkowo	Bąkowo
1009.	1676.	2	Regina	□□□□[1676.]	Polska	1671	1677	7	Ząbrsko	Ząbrsko
1010.	1690.	4	Aniela	□□□□[1690.]	Kenna	1669	1676	8	Buszkowy	Buszkowy
1011.	17.	1	Dorota	□□□□[17.]	Kuszevska	1658	1658	1	□□□□	□□□□
1012.	170.	1	Marianna	□□□□[170.]	Rusz	1666	1666	1	Bąkowo	Bąkowo
1013.	1714.	8	Anna	□□□□[1714.]	Kraca	1666	1686	21	Kleszczewo	Kleszczewo
1014.	1726.	3	Dorota	□□□□[1726.]	Dackars	1671	1678	8	Bielkowo	Bielkowo
1015.	1750.	7	Marianna	□□□□[1750.]	Lis	1672	1696	25	Bąkowo	Buszkowy
1016.	177.	1	Gertruda	□□□□[177.]	Molarcz	1666	1666	1	Czapielsk	Czapielsk
1017.	1779.	1	Katarzyna	□□□□[1779.]	Rek	1672	1672	1	Żuława	Żuława
1018.	1816.	3	Agnieszka	□□□□[1816.]	Elgier	1672	1678	7	Jodłowno	Jodłowno
1019.	18326.	3	Elzbieta	□□□□[18326.]	Klawiterowa-Szabla	1723	1728	6	Bielkowo	Buszkowy
1020.	18437.	5	Konstancja	□□□□[18437.]	Szabla	1711	1723	13	Skrzeszewo	Ząbrsko
1021.	1850.	1	Katarzyna	□□□□[1850.]	Pris	1672	1672	1	Żuława	Żuława
1022.	187.	1	□□□□	□□□□[187.]	Burk	1666	1666	1	Pręgowo	Pręgowo
1023.	1984.	2	Marianna	□□□□[1984.]	Anioł	1672	1674	3	Bielkowo	Bielkowo
1024.	1990.	7	Marianna	□□□□[1990.]	Kuszevska	1672	1697	26	Bielkowo	Bielkówko
1025.	2008.	10	Katarzyna	□□□□[2008.]	Karbowska	1672	1676	5		
1026.	2015.	5	Katarzyna	□□□□[2015.]	Czarnik	1672	1689	18	Buszkowy	Buszkowy
1027.	207.	2	Zofia	□□□□[207.]	Dimitri	1666	1669	4	□□□□	Czapielsk
1028.	2083.	9	Elzbieta	□□□□[2083.]	Elgier	1666	1677	12	Ząbrsko	Ząbrsko
1029.	2089.	5	Małgorzata	□□□□[2089.]	Wojciech	1672	1678	7	Czapielsk	Czapielsk
1030.	2095.	1	Ewa	□□□□[2095.]	Formela	1673	1673	1	Domachowo	Domachowo
1031.	2107.	3	Katarzyna	□□□□[2107.]	Kliczkowska	1673	1683	11	Buszkowy	Buszkowy
1032.	2152.	10	Marianna	□□□□[2152.]	Brak	1673	1689	17	Buszkowy	Buszkowy
1033.	2182.	2	Jadwiga	□□□□[2182.]	Buchna	1673	1676	4	Pręgowo	Pręgowo
1034.	2226.	2	Zofia	□□□□[2226.]	Formela	1668	1673	6	Buszkowy	Buszkowy
1035.	2252.	2	Anna	□□□□[2252.]	Kliczkowska	1673	1677	5	Buszkowy	Buszkowy
1036.	237.	1	Marcin	□□□□[237.]		1666	1666	1	Bąkowo	Bąkowo
1037.	2466.	6	Marianna	□□□□[2466.]	Szabla	1670	1689	20	Popowka✘	Popowka✘
1038.	2526.	2	Gertruda	□□□□[2526.]	Marr	1674	1675	2	Warcz	Warcz
1039.	260.	2	Szymon	□□□□[260.]		1666	1668	3	Żuława	Żuława
1040.	261.	2	Zofia	□□□□[261.]	□□□□	1666	1668	3	Żuława	Żuława
1041.	2726.	2	Marianna	□□□□[2726.]	Rek	1675	1678	4	Buszkowy	Buszkowy
1042.	2731.	8	Anna	□□□□[2731.]	Falk-Kindel	1675	1708	34	Buszkowy	Buszkowy
1043.	2785.	2	Katarzyna	□□□□[2785.]	Bolsche-Kownacka	1675	1678	4	Kleszczewo	Kleszczewo
1044.	288.	2	Marianna	□□□□[288.]	Bar	1666	1668	3	Kleszczewo	Kleszczewo
1045.	3070.	6	Ewa	□□□□[3070.]	Slesik	1669	1678	10	Ząbrsko	Ząbrsko
1046.	3225.	3	Elzbieta	□□□□[3225.]	Spiewak	1676	1706	31	Bąkowo	Kolbudy
1047.	327.	2	Wojciech	□□□□[327.]		1667	1668	2	Bielkówko	Bielkówko
1048.	328.	2	Katarzyna	□□□□[328.]	□□□□	1667	1668	2	Bielkówko	Bielkówko
1049.	329.	1	Maciej	□□□□[329.]		1667	1667	1	Bielkówko	Bielkówko
1050.	33514.	6	Marianna	□□□□[33514.]	Kujawska-Bemka	1751	1762	12	Kleszczewo	Kleszczewo
1051.	3374.	3	Anna	□□□□[3374.]	Bula	1673	1677	5	Goszyn	Goszyn
1052.	3590.	2	Elzbieta	□□□□[3590.]	Elert	1668	1678	11	Goszyn	Goszyn
1053.	3624.	2	Zofia	□□□□[3624.]	Blok	1678	1678	1	Warcz	Warcz
1054.	384.	1	Anna	□□□□[384.]	Biber	1667	1667	1	Bielkowo	Bielkowo
1055.	38676.	6	Anna	□□□□[38676.]	Szabla	1758	1767	10	Czapielsk	Ząbrsko
1056.	397.	1	Dorota	□□□□[397.]	Biber	1667	1667	1	Bielkowo	Bielkowo
1057.	3995.	5	Zuzanna	□□□□[3995.]	Gotka	1679	1683	5	Buszkowy	Buszkowy
1058.	4018.	2	Jadwiga	□□□□[4018.]	Butha	1679	1680	2	Lisewiec	Lisewiec
1059.	4089.	3	Zofia	□□□□[4089.]	Niemoy	1679	1687	9	Lisewiec	Lisewiec
1060.	411.	3	Gertruda	□□□□[411.]	Bekier	1667	1680	14	Żuława	Żuława

1061.	4150.	1	Katarzyna	□□□□[4150.]	Szedziewicz	1679	1679	1	Pręgowo	Pręgowo
1062.	4215.	1	Anna	□□□□[4215.]	Boianowska	1680	1680	1	Buszkowy	Buszkowy
1063.	4254.	4	Marianna	□□□□[4254.]	Nieboysię	1673	1689	17	Żuława	Żuława
1064.	4367.	2	Anna	□□□□[4367.]	Zygier	1680	1687	8	Buszkowy	Warcz
1065.	44155.	4	Marianna	□□□□[44155.]	Szabla	1765	1775	11	Kleszczewo	Kleszczewo
1066.	4417.	2	Anna	□□□□[4417.]	Witbrot	1681	1684	4	Goszyn	Goszyn
1067.	4436.	14	Anna	□□□□[4436.]	Wencel	1681	1721	41	Bielkowo	Bielkowo
1068.	4494.	4	Ewa	□□□□[4494.]	Zelgowska	1683	1690	8	Kleszczewo	Kleszczewo
1069.	453.	1	Elzbieta	□□□□[453.]	Kopacz	1667	1667	1	Bąkowo	Bąkowo
1070.	4645.	1	Anna	□□□□[4645.]	Gotka	1683	1683	1		
1071.	4657.	4	Barbara	□□□□[4657.]	Oczynowska	1683	1691	9	Żuława	Żuława
1072.	4698.	5	Anna	□□□□[4698.]	Ernest	1684	1693	10	Lisewiec	Lisewiec
1073.	47.	1	Anna	□□□□[47.]	Bienkowska	1665	1665	1	Bielkowo	Bielkowo
1074.	4869.	1	Elzbieta	□□□□[4869.]	Burk	1684	1684	1	Pręgowo	Pręgowo
1075.	492.	5	Barbara	□□□□[492.]	Kulbierz	1667	1679	13	Kleszczewo	Kleszczewo
1076.	4937.	3	Anna	□□□□[4937.]	Tokarska	1679	1684	6	Kleszczewo	Kleszczewo
1077.	5089.	7	Marianna	□□□□[5089.]	Bula	1685	1700	16	Goszyn	Goszyn
1078.	5172.	2	Agnieszka	□□□□[5172.]	Wręga	1685	1690	6	Bielkowo	Bielkowo
1079.	52.	3	Katarzyna	□□□□[52.]	Hansowa	1665	1666	2		
1080.	5214.	4	Anna	□□□□[5214.]	Kopanka	1685	1693	9	Żuława	Żuława
1081.	5283.	3	Katarzyna	□□□□[5283.]	Szczepanska	1686	1706	21	Bąkowo	Bąkowo
1082.	5311.	2	Marianna	□□□□[5311.]	Kalisz	1686	1689	4	Czapielsk	Czapielsk
1083.	5342.	3	Katarzyna	□□□□[5342.]	Samborska	1686	1692	7	Czapielsk	Czapielsk
1084.	5369.	2	Urszula	□□□□[5369.]	Sniecka	1686	1686	1	□□□□	Buszkowy
1085.	539.	4	Apolonia	□□□□[539.]	Przygoda	1668	1678	11	Kleszczewo	Kleszczewo
1086.	5454.	4	Elzbieta	□□□□[5454.]	Oczynowska	1687	1712	26	Żuława	Żuława
1087.	5510.	1	Katarzyna	□□□□[5510.]	Olszynowska	1687	1687	1	Żuława	Żuława
1088.	575.	3	Katarzyna	□□□□[575.]	Bednarczyk	1666	1713	48	Buszkowy	Buszkowy
1089.	5811.	5	Katarzyna	□□□□[5811.]	Dyskowicz	1686	1692	7	□□□□	Pręgowo
1090.	5851.	12	Katarzyna	□□□□[5851.]	Szabla	1688	1710	23	Bielkowo	Pręgowo
1091.	6.	2	Jakub	□□□□[6.]		1658	1666	9	Bąkowo	Ostróżki
1092.	6013.	2	Regina	□□□□[6013.]	Burk	1689	1712	24	Domachowo	Ostróżki
1093.	6152.	10	Katarzyna	□□□□[6152.]	Szydłowska-Bach	1689	1739	51	Bielkowo	Bielkowo
1094.	6195.	13	Judyta	□□□□[6195.]	Formela	1689	1703	15	Ostróżki	Ostróżki
1095.	6224.	1	Katarzyna	□□□□[6224.]	Szreder	1689	1689	1	Czapielsk	Czapielsk
1096.	6464.	11	Katarzyna	□□□□[6464.]	Schlicht	1689	1707	19	Buszkowy	Mierzyszyn
1097.	648.	2	Marianna	□□□□[648.]	Myol	1668	1670	3	Bielkowo	Bielkowo
1098.	6576.	2	Anna	□□□□[6576.]	Oczynowska	1690	1698	9	Żuława	Żuława
1099.	6645.	7	Marianna	□□□□[6645.]	Funksze-Stopka	1691	1706	16	Buszkowy	Goszyn
1100.	6782.	4	Anna	□□□□[6782.]	Bula	1691	1703	13	Goszyn	Goszyn
1101.	6799.	5	Katarzyna	□□□□[6799.]	Wach	1691	1708	18	Kleszczewo	Kleszczewo
1102.	68.	2	Anna	□□□□[68.]	Zymergoth	1666	1668	3	Bielkowo	Bielkowo
1103.	6890.	2	Marianna	□□□□[6890.]	Rek	1691	1693	3	Pręgowo	Pręgowo
1104.	6906.	3	Anna	□□□□[6906.]	Moczychleb	1684	1696	13	Goszyn	Goszyn
1105.	694.	2	Barbara	□□□□[694.]	Kopanka	1668	1674	7	Żuława	Żuława
1106.	6989.	9	Katarzyna	□□□□[6989.]	Oczynowska	1692	1708	17	Żuława	Żuława
1107.	699.	2	Katarzyna	□□□□[699.]	Niemrucz	1668	1671	4	Buszkowy	Popowka*
1108.	7.	2	Katarzyna	□□□□[7.]	□□□□	1658	1666	9	Bąkowo	Ostróżki
1109.	706.	1	Barbara	□□□□[706.]	Buchna	1668	1668	1	Pręgowo	Pręgowo
1110.	7105.	4	Katarzyna	□□□□[7105.]	Austien	1692	1699	8	Pręgowo	Pręgowo
1111.	712.	5	Dorota	□□□□[712.]	Białachowska	1668	1673	6	Buszkowy	Buszkowy
1112.	7205.	1	Elzbieta	□□□□[7205.]	Kusz	1693	1693	1	Goszyn	Goszyn
1113.	7293.	4	Marianna	□□□□[7293.]	Wach	1693	1706	14	Czapielsk	Jodłowno
1114.	737.	8	Elzbieta	□□□□[737.]	Bar	1668	1690	23	Kleszczewo	Kleszczewo
1115.	743.	6	Barbara	□□□□[743.]	Kenna	1666	1679	14	Buszkowy	Buszkowy
1116.	7572.	1	Katarzyna	□□□□[7572.]	Kliczkowska	1694	1694	1	Buszkowy	Buszkowy
1117.	7628.	1	Elzbieta	□□□□[7628.]	Drąg	1694	1694	1	Bielkówko	Bielkówko
1118.	763.	1	Anna	□□□□[763.]	Burk	1668	1668	1	Bąkowo	Bąkowo
1119.	788.	4	Gertruda	□□□□[788.]	Mozuch	1668	1679	12	Bielkowo	Bielkowo
1120.	8.	1	Katarzyna	□□□□[8.]		1658	1658	1	Ostróżki	Ostróżki
1121.	8018.	6	Elzbieta	□□□□[8018.]	Pławinska	1696	1711	16	Buszkowy	Buszkowy
1122.	81.	4	Dorota	□□□□[81.]	Aniołowa	1666	1676	11		
1123.	810.	6	Dorota	□□□□[810.]	Bednarczyk	1666	1678	13	Buszkowy	Buszkowy
1124.	8218.	4	Katarzyna	□□□□[8218.]	Buchna	1697	1704	8	Ostróżki	Ostróżki
1125.	8430.	6	Katarzyna	□□□□[8430.]	Rak	1698	1703	6	Pręgowo	Pręgowo
1126.	85.	2	Anna	□□□□[85.]	Wach	1666	1668	3	Kleszczewo	Kleszczewo

1127.	8534.	6	Marianna	□□□□[8534.]	Kliczkowska	1698	1716	19	Buszkowy	Buszkowy
1128.	8567.	1	Małgorzata	□□□□[8567.]	Kłonica	1698	1698	1	Bielkówko	Bielkówko
1129.	8639.	1	Krystyna	□□□□[8639.]	Wygant	1698	1698	1	Czapielsk	Czapielsk
1130.	8682.	8	Marianna	□□□□[8682.]	Samborska	1698	1714	17	Czapielsk	Jodłowno
1131.	872.	1	Franciszek	□□□□[872.]		1668	1668	1	Bielkówko	Bielkówko
1132.	89.	2	Elżbieta	□□□□[89.]	Piekalczykowa	1666	1666	1		
1133.	890.	2	Dorota	□□□□[890.]	Stefan	1668	1672	5	Buszkowy	Buszkowy
1134.	902.	4	Anna	□□□□[902.]	Laba	1668	1675	8	Goszyn	Goszyn
1135.	909.	3	Anna	□□□□[909.]	Siwek	1669	1671	3	□□□□	Ząbrsko
1136.	91.	2	Katarzyna	□□□□[91.]	Arent	1666	1670	5	Pręgowo	Żuława
1137.	9143.	6	Bogumiła	□□□□[9143.]	Czarnicka	1700	1707	8	Kleszczewo	Kleszczewo
1138.	932.	2	Ewa	□□□□[932.]	Formela	1669	1669	1		
1139.	941.	1	Ewa	□□□□[941.]	Buchna	1669	1669	1	Pręgowo	Pręgowo
1140.	9653.	15	Katarzyna	□□□□[9653.]	Smok-Miedzyborska	1701	1714	14	Czapielsk	Ząbrsko
1141.	973.	2	Elżbieta	□□□□[973.]	Burk	1669	1674	6	Bielkowo	Bielkowo
1142.	979.	1	Gertruda	□□□□[979.]	Kordacka	1669	1669	1	Zaskoczyn	Zaskoczyn
1143.	984.	3	Elżbieta	□□□□[984.]	Kłonicowa	1666	1675	10		
1144.	9967.	3	Dorota	□□□□[9967.]	Bałach	1702	1705	4	Buszkowy	Buszkowy
1145.	3362.	7	Małgorzata	Albrichto[3362.]	Kujawska-Kujawska	1675	1694	20	Czapielsk	Żukowo
1146.	1983.	3	Maciej	Anioł[1983.]		1671	1674	4	Bielkowo	Bielkowo
1147.	290.	4	Teodor	Arder[290.]		1666	1667	2		
1148.	1280.	1	Marianna	Arent[1280.]		1670	1670	1	Żuława	Żuława
1149.	90.	6	Herman	Arent[90.]		1666	1673	8	Pręgowo	Żuława
1150.	92.	1	Anna	Arent[92.]		1666	1666	1	Pręgowo	Pręgowo
1151.	7106.	2	Katarzyna	Austien[7106.]		1692	1766	75	Lublewo	Pręgowo
1152.	7888.	11	Jakub	Austien[7888.]		1692	1700	9	Pręgowo	Pręgowo
1153.	7890.	1	Krystyna	Austien[7890.]		1695	1695	1	Pręgowo	Pręgowo
1154.	8879.	1	Zuzanna	Austien[8879.]		1699	1699	1	Pręgowo	Pręgowo
1155.	25732.	2	Paweł	Bach[25732.]		1739	1739	1	Bielkowo	Bielkowo
1156.	10882.	1	Paweł	Bałach[10882.]		1704	1704	1	Buszkowy	Buszkowy
1157.	9966.	8	Jerzy	Bałach[9966.]		1699	1705	7	Buszkowy	Buszkowy
1158.	9968.	1	Krystyna	Bałach[9968.]		1702	1702	1	Buszkowy	Buszkowy
1159.	9684.	2	Anna	Bałowska[9684.]	Lepkowska	1701	1722	22	Kleszczewo	Kleszczewo
1160.	7758.	2	Grzegorz	Bałowski[7758.]		1695	1701	7	Kleszczewo	Kleszczewo
1161.	1833.	1	Jan	Bar[1833.]		1672	1672	1	Kleszczewo	Kleszczewo
1162.	287.	1	Jan	Bar[287.]		1666	1666	1	Kleszczewo	Kleszczewo
1163.	289.	8	Jan	Bar[289.]		1666	1700	35	Kleszczewo	Kleszczewo
1164.	3119.	8	Bogusław	Bar[3119.]		1676	1710	35	Kleszczewo	Kleszczewo
1165.	3759.	3	Jakub	Bar[3759.]		1678	1714	37	Kleszczewo	Kleszczewo
1166.	5136.	1	Eufrozyna	Bar[5136.]		1685	1685	1	Kleszczewo	Kleszczewo
1167.	736.	17	Andrzej	Bar[736.]		1667	1712	46	Kleszczewo	Kleszczewo
1168.	738.	3	Michał	Bar[738.]		1668	1705	38	Buszkowy	Kleszczewo
1169.	9919.	5	Zofia	Baska[9919.]	Kliczkowska	1701	1711	11	Buszkowy	Buszkowy
1170.	1022.	1	Jakub	Bednarczyk[1022.]		1669	1669	1	Buszkowy	Buszkowy
1171.	1024.	1	Krzysztof	Bednarczyk[1024.]		1669	1669	1	Buszkowy	Buszkowy
1172.	1182.	4	Andrzej	Bednarczyk[1182.]		1669	1706	38	Buszkowy	Buszkowy
1173.	1671.	1	Marianna	Bednarczyk[1671.]		1671	1671	1	Buszkowy	Buszkowy
1174.	183.	2	Bartosz	Bednarczyk[183.]		1666	1695	30	Buszkowy	Buszkowy
1175.	214.	1	Elżbieta	Bednarczyk[214.]		1666	1666	1	Buszkowy	Buszkowy
1176.	2207.	1	Józef	Bednarczyk[2207.]		1673	1673	1	Buszkowy	Buszkowy
1177.	3824.	10	Marianna	Bednarczyk[3824.]	Lis-Gierszt	1678	1714	37	Buszkowy	Buszkowy
1178.	574.	4	Paweł	Bednarczyk[574.]		1666	1685	20	Buszkowy	Buszkowy
1179.	576.	3	Maciej	Bednarczyk[576.]		1668	1691	24	Buszkowy	Buszkowy
1180.	809.	8	Bartosz	Bednarczyk[809.]		1666	1678	13	Buszkowy	Buszkowy
1181.	811.	1	Szymon	Bednarczyk[811.]		1668	1668	1	Buszkowy	Buszkowy
1182.	410.	4	Jakub	Bekier[410.]		1666	1680	15	Żuława	Żuława
1183.	5904.	22	Fryderyk	Beling[5904.]		1681	1713	33	Goszyn	Goszyn
1184.	1204.	1	Paweł	Białachowski[1204.]		1670	1670	1	Buszkowy	Buszkowy
1185.	2363.	1	Szymon	Białachowski[2363.]		1673	1673	1	Buszkowy	Buszkowy
1186.	711.	3	Maciej	Białachowski[711.]		1668	1673	6	Buszkowy	Buszkowy
1187.	713.	7	Maciej	Białachowski[713.]		1668	1713	46	Buszkowy	Buszkowy
1188.	383.	1	Daniel	Biber[383.]		1667	1667	1	Bielkowo	Bielkowo
1189.	385.	1	Anna	Biber[385.]		1667	1667	1	Bielkowo	Bielkowo
1190.	396.	1	Paweł	Biber[396.]		1667	1667	1	Bielkowo	Bielkowo

1191.	398.	1	Jakub	Biber[398.]		1667	1667	1	Bielkowo	Bielkowo
1192.	48.	1	Katarzyna	Bienkowska[48.]		1665	1665	1	Bielkowo	Bielkowo
1193.	1529.	1	Stanisław	Bienkowski[1529.]		1671	1671	1	Bielkowo	Bielkowo
1194.	46.	3	Wojciech	Bienkowski[46.]		1665	1686	22	Bielkowo	Bielkowo
1195.	1073.	13	Jan	Bleka[1073.]		1667	1696	30	Bielkowo	Bielkowo
1196.	1739.	2	Jan	Bleka[1739.]		1672	1708	37	Bielkowo	Bielkowo
1197.	2650.	4	Anna	Bleka[2650.]	Szakowska	1674	1710	37	Bielkowo	Bielkowo
1198.	3289.	1	Gertruda	Bleka[3289.]		1677	1677	1	Bielkowo	Bielkowo
1199.	4031.	4	Jakub	Bleka[4031.]		1679	1708	30	Bielkowo	Bielkowo
1200.	3623.	2	Jan	Blok[3623.]		1678	1678	1	Warcz	Warcz
1201.	956.	10	Krzysztof	Blok[956.]		1669	1679	11	Warcz	Warcz
1202.	1054.	2	Elżbieta	Boianowska[1054.]		1669	1669	1		
1203.	135.	8	Marianna	Boianowska[135.]		1666	1668	3		
1204.	4216.	1	Barbara	Boianowska[4216.]		1680	1680	1	Buszkowy	Buszkowy
1205.	4214.	5	Jan	Boianowski[4214.]		1666	1680	15	Buszkowy	Buszkowy
1206.	475.	5	Jerzy	Borkman[475.]		1667	1677	11		
1207.	2542.	8	Barbara	Borkowska[2542.]	Pobłocka-Tur	1674	1687	14	Lisewiec	Lisewiec
1208.	7751.	2	Katarzyna	Borowna[7751.]	Wach	1695	1696	2	Kleszczewo	Kleszczewo
1209.	12581.	5	Jerzy	Brak[12581.]		1702	1717	16	Buszkowy	Buszkowy
1210.	13167.	1	Marianna	Brak[13167.]		1709	1709	1	Buszkowy	Buszkowy
1211.	2151.	13	Jerzy	Brak[2151.]		1667	1689	23	Buszkowy	Buszkowy
1212.	2153.	1	Maciej	Brak[2153.]		1673	1673	1	Buszkowy	Buszkowy
1213.	2705.	21	Marianna	Brak[2705.]	Trap	1675	1718	44	Buszkowy	Zaskoczyn
1214.	3992.	2	Elżbieta	Brak[3992.]		1679	1696	18	Buszkowy	Buszkowy
1215.	5975.	1	Katarzyna	Brak[5975.]		1689	1689	1	Buszkowy	Buszkowy
1216.	1383.	2	Andrzej	Buch[1383.]		1666	1670	5	Goszyn	Goszyn
1217.	1385.	10	Anna	Buch[1385.]	Dąbrowska	1670	1695	26	Goszyn	Pręgowo
1218.	276.	1	Marcin	Buch[276.]		1666	1666	1	Goszyn	Goszyn
1219.	10051.	10	Jan	Buchna[10051.]		1702	1772	71	Jodłowno	Pręgowo
1220.	10852.	1	Paweł	Buchna[10852.]		1704	1704	1	Ostróżki	Ostróżki
1221.	11046.	1	Anna	Buchna[11046.]		1704	1704	1	Pręgowo	Pręgowo
1222.	12019.	35	Michał	Buchna[12019.]		1706	1776	71	Ostróżki	Pręgowo
1223.	13162.	2	Marianna	Buchna[13162.]		1709	1734	26	Pręgowo	Pręgowo
1224.	14002.	2	Elżbieta	Buchna[14002.]		1712	1742	31	Pręgowo	Pręgowo
1225.	16168.	23	Adam	Buchna[16168.]		1717	1756	40	Pręgowo	Pręgowo
1226.	17084.	9	Laurenty	Buchna[17084.]		1719	1764	46	Pręgowo	Pręgowo
1227.	18759.	1	Jakub	Buchna[18759.]		1724	1724	1	Pręgowo	Pręgowo
1228.	2183.	29	Wojciech	Buchna[2183.]		1673	1738	66	Pręgowo	Pręgowo
1229.	26783.	1	Franciszek	Buchna[26783.]		1740	1740	1	Pręgowo	Pręgowo
1230.	28008.	4	Katarzyna	Buchna[28008.]		1742	1780	39	Pręgowo	Pręgowo
1231.	30146.	17	Elżbieta	Buchna[30146.]	Belowa	1745	1778	34	Domachowo	Pręgowo
1232.	3054.	1	Jerzy	Buchna[3054.]		1676	1676	1	Pręgowo	Pręgowo
1233.	31122.	2	Marianna	Buchna[31122.]		1747	1763	17	Pręgowo	Pręgowo
1234.	32627.	2	Wojciech	Buchna[32627.]		1750	1771	22	Bielkówko	Pręgowo
1235.	33104.	20	Andrzej	Buchna[33104.]		1750	1773	24	Krams*	Pręgowo
1236.	35080.	1	Laurenty	Buchna[35080.]		1753	1753	1	Pręgowo	Pręgowo
1237.	705.	1	Bartosz	Buchna[705.]		1668	1668	1	Pręgowo	Pręgowo
1238.	707.	1	Jan	Buchna[707.]		1668	1668	1	Pręgowo	Pręgowo
1239.	8217.	7	Bartosz	Buchna[8217.]		1684	1706	23	Ostróżki	Ostróżki
1240.	8219.	1	Jan	Buchna[8219.]		1697	1697	1	Ostróżki	Ostróżki
1241.	9119.	7	Krystyna	Buchna[9119.]		1700	1751	52	Pręgowo	Pręgowo
1242.	940.	15	Wojciech	Buchna[940.]		1669	1691	23	Pręgowo	Pręgowo
1243.	942.	1	Elżbieta	Buchna[942.]		1669	1669	1	Pręgowo	Pręgowo
1244.	9521.	1	Anna	Buchna[9521.]		1701	1701	1	Ostróżki	Ostróżki
1245.	10635.	1	Marianna	Bula[10635.]		1703	1703	1	Goszyn	Goszyn
1246.	2391.	1	Barbara	Bula[2391.]		1673	1673	1	Goszyn	Goszyn
1247.	3373.	3	Michał	Bula[3373.]		1673	1688	16	Goszyn	Goszyn
1248.	3375.	1	Herman	Bula[3375.]		1677	1677	1	Goszyn	Goszyn
1249.	5088.	16	Andrzej	Bula[5088.]		1684	1710	27	Goszyn	Goszyn
1250.	5583.	19	Jerzy	Bula[5583.]		1687	1732	46	Goszyn	Goszyn
1251.	6328.	1	Barbara	Bula[6328.]		1690	1690	1	Goszyn	Goszyn
1252.	6781.	10	Jerzy	Bula[6781.]		1689	1703	15	Goszyn	Goszyn
1253.	6783.	1	Anna	Bula[6783.]		1691	1691	1	Goszyn	Goszyn
1254.	6885.	1	Katarzyna	Bula[6885.]		1691	1691	1	Goszyn	Goszyn
1255.	7578.	1	Marianna	Bula[7578.]		1694	1694	1	Goszyn	Goszyn
1256.	7922.	1	Herman	Bula[7922.]		1696	1696	1	Goszyn	Goszyn

1257.	8446.	1	Barbara	Bula[8446.]		1698	1698	1	Goszyn	Goszyn
1258.	8476.	1	Jan	Bula[8476.]		1698	1698	1	Goszyn	Goszyn
1259.	1590.	6	Andrzej	Burk[1590.]		1666	1671	6	Bielkowo	Goszyn
1260.	1592.	4	Krystian	Burk[1592.]		1671	1699	29	Bielkowo	Bielkowo
1261.	186.	7	Jerzy	Burk[186.]		1666	1693	28	Pręgowo	Pręgowo
1262.	2517.	2	Jan	Burk[2517.]		1674	1701	28	Bielkowo	Bielkowo
1263.	279.	1	Ewa	Burk[279.]		1666	1666	1		
1264.	3723.	11	Katarzyna	Burk[3723.]		1678	1743	66	Domachowo	Pręgowo
1265.	4378.	1	Barbara	Burk[4378.]		1680	1680	1		
1266.	6012.	6	Marcin	Burk[6012.]		1687	1706	20	Ostróżki	Ostróżki
1267.	6014.	1	Ewa	Burk[6014.]		1689	1689	1	Ostróżki	Ostróżki
1268.	762.	4	Krystian	Burk[762.]		1668	1677	10	Bąkowo	Bąkowo
1269.	764.	1	Michał	Burk[764.]		1668	1668	1	Bąkowo	Bąkowo
1270.	972.	2	Jan	Burk[972.]		1669	1674	6	Bielkowo	Bielkowo
1271.	974.	1	Jan	Burk[974.]		1669	1669	1	Bielkowo	Bielkowo
1272.	6238.	7	Dorota	Burkowna[6238.]	Formela-Zupa	1689	1701	13	Goszyn	Pręgowo
1273.	7742.	8	Elżbieta	Burkowna[7742.]	Kiarling	1666	1706	41	Goszyn	Pręgowo
1274.	4017.	3	Marcin	Butha[4017.]		1679	1684	6	Lisewiec	Lisewiec
1275.	7856.	7	Gertruda	Chanerska[7856.]	Roszczechowska	1695	1713	19	Buszkowy	Buszkowy
1276.	7606.	16	Anna	Chmielewska[7606.]	Samborska	1694	1725	32	Czapielsk	Czapielsk
1277.	10271.	2	Joachim	Cylka[10271.]		1702	1702	1	Kolbudy	Kolbudy
1278.	10272.	2	Elżbieta	Cylka[10272.]		1702	1702	1	Kolbudy	Kolbudy
1279.	10273.	1	Michał	Cylka[10273.]		1702	1702	1	Kolbudy	Kolbudy
1280.	14408.	6	Maciej	Cylka[14408.]		1710	1715	6	Bielkowo	Bielkowo
1281.	14410.	1	Ewa	Cylka[14410.]		1712	1712	1	Bielkowo	Bielkowo
1282.	39.	2	Wojciech	Cylka[39.]		1665	1666	2		
1283.	8400.	5	Michał	Cylka[8400.]		1697	1730	34	Kolbudy	Kolbudy
1284.	8596.	1	Michał	Cylka[8596.]		1698	1698	1	Kolbudy	Kolbudy
1285.	26274.	17	Katarzyna	Cymermanowna[26274.]	Buchna	1739	1753	15	Ostróżki	Pręgowo
1286.	1256.	11	Jerzy	Czapa[1256.]		1666	1674	9	Chudomin✘	Goszyn
1287.	1258.	1	Marianna	Czapa[1258.]		1670	1670	1	Chudomin✘	Chudomin✘
1288.	1709.	1	Katarzyna	Czapa[1709.]		1671	1671	1	Goszyn	Goszyn
1289.	2512.	1	Flora	Czapa[2512.]		1674	1674	1	Chudomin✘	Chudomin✘
1290.	316.	1	Elżbieta	Czapa[316.]		1667	1667	1	Chudomin✘	Chudomin✘
1291.	9142.	7	Jan	Czarnicki[9142.]		1700	1707	8	Kleszczewo	Kleszczewo
1292.	2014.	5	Jan	Czarnik[2014.]		1672	1689	18	Buszkowy	Buszkowy
1293.	2016.	1	Szymon	Czarnik[2016.]		1672	1672	1	Buszkowy	Buszkowy
1294.	4333.	1	Zuzanna	Czarnik[4333.]		1680	1680	1	Buszkowy	Buszkowy
1295.	4428.	1	Katarzyna	Czarnik[4428.]		1681	1681	1	Buszkowy	Buszkowy
1296.	5047.	1	Marianna	Czarnik[5047.]		1685	1685	1	Buszkowy	Buszkowy
1297.	6090.	1	Anna	Czarnik[6090.]		1689	1689	1	Buszkowy	Buszkowy
1298.	1725.	3	Paweł	Dackars[1725.]		1671	1678	8	Bielkowo	Bielkowo
1299.	1727.	1	Anna	Dackars[1727.]		1671	1671	1	Bielkowo	Bielkowo
1300.	2778.	1	Barbara	Dackars[2778.]		1675	1675	1	Bielkowo	Bielkowo
1301.	3857.	1	Gertruda	Dackars[3857.]		1678	1678	1	Bielkowo	Bielkowo
1302.	402.	4	Elżbieta	Danlowna[402.]		1667	1679	13		
1303.	8401.	13	Anna	Danlowna[8401.]	Wenclowa-Cylka	1686	1732	47	Bielkowo	Popowka✘
1304.	15586.	8	Stefan	Dąbrowski[15586.]		1715	1732	18	Buszkowy	Buszkowy
1305.	5188.	3	Franciszka	Derengowska[5188.]		1685	1687	3		
1306.	1113.	1	Michał	Dimitri[1113.]		1669	1669	1	Czapielsk	Czapielsk
1307.	206.	2	Laurenty	Dimitri[206.]		1666	1669	4	□□□□	Czapielsk
1308.	208.	1	Marianna	Dimitri[208.]		1666	1666	1	□□□□	□□□□
1309.	10473.	1	Marianna	Drąg[10473.]		1703	1703	1	Domachowo	Domachowo
1310.	7627.	1	Jakub	Drąg[7627.]		1694	1694	1	Bielkówko	Bielkówko
1311.	7629.	1	Katarzyna	Drąg[7629.]		1694	1694	1	Bielkówko	Bielkówko
1312.	8396.	5	Bartosz	Drąg[8396.]		1697	1703	7	Domachowo	Domachowo
1313.	8601.	2	Barbara	Drąg[8601.]	Nowacka	1698	1716	19	Domachowo	Domachowo
1314.	9134.	1	Regina	Drąg[9134.]		1700	1700	1	Domachowo	Domachowo
1315.	9738.	1	Elżbieta	Drąg[9738.]		1701	1701	1	Domachowo	Domachowo
1316.	33105.	10	Katarzyna	Dudunska[33105.]	Buchna	1726	1764	39	Buszkowy	Pręgowo
1317.	16062.	23	Jan	Dudunski[16062.]		1717	1770	54	Buszkowy	Pręgowo
1318.	5331.	1	Jan	Dyskowicz[5331.]		1686	1686	1	Pręgowo	Pręgowo
1319.	5338.	1	Anna	Dyskowicz[5338.]		1686	1686	1	□□□□	□□□□
1320.	5810.	5	Jakub	Dyskowicz[5810.]		1686	1692	7	□□□□	Pręgowo
1321.	5812.	1	Jakub	Dyskowicz[5812.]		1688	1688	1	Pręgowo	Pręgowo
1322.	6216.	1	Elżbieta	Dyskowicz[6216.]		1689	1689	1	Pręgowo	Pręgowo

1323.	7082.	1	Marianna	Dyskowicz[7082.]		1692	1692	1	Pręgowo	Pręgowo
1324.	3589.	5	Jerzy	Elert[3589.]		1668	1694	27	Goszyn	Goszyn
1325.	3591.	1	Katarzyna	Elert[3591.]		1678	1678	1	Goszyn	Goszyn
1326.	6879.	1	Laurenty	Elert[6879.]		1691	1691	1		
1327.	725.	1	Anna	Elert[725.]		1668	1668	1	Goszyn	Goszyn
1328.	7520.	1	Helena	Elert[7520.]		1694	1694	1	Goszyn	Goszyn
1329.	1545.	2	Paweł	Elgier[1545.]		1671	1673	3	Ząbrsko	Ząbrsko
1330.	1547.	1	Jakub	Elgier[1547.]		1671	1671	1	Ząbrsko	Ząbrsko
1331.	1815.	3	Paweł	Elgier[1815.]		1672	1678	7	Jodłowno	Jodłowno
1332.	1817.	2	Marianna	Elgier[1817.]		1672	1704	33	Jodłowno	Jodłowno
1333.	2082.	4	Jerzy	Elgier[2082.]		1668	1674	7	Ząbrsko	Ząbrsko
1334.	2084.	1	Andrzej	Elgier[2084.]		1672	1672	1	Ząbrsko	Ząbrsko
1335.	24508.	15	Jan	Elgier[24508.]		1734	1754	21	Czapielsk	Czapielsk
1336.	2568.	2	Marianna	Elgier[2568.]		1674	1690	17	Ząbrsko	Ząbrsko
1337.	3688.	2	Barbara	Elgier[3688.]		1678	1703	26	Jodłowno	Jodłowno
1338.	563.	1	□□□□	Elgier[563.]		1668	1668	1	Ząbrsko	Ząbrsko
1339.	8830.	8	Regina	Enlowna[8830.]	Wygant	1699	1706	8	Czapielsk	Ząbrsko
1340.	4697.	6	Wojciech	Ernest[4697.]		1676	1696	21	Lisewiec	Lisewiec
1341.	4699.	1	Anna	Ernest[4699.]		1684	1684	1	Lisewiec	Lisewiec
1342.	5296.	1	Kazimierz	Ernest[5296.]		1686	1686	1	Lisewiec	Lisewiec
1343.	6771.	1	Marianna	Ernest[6771.]		1691	1691	1	Lisewiec	Lisewiec
1344.	7335.	1	Marianna	Ernest[7335.]		1693	1693	1	Lisewiec	Lisewiec
1345.	2730.	4	Jan	Falk[2730.]		1675	1690	16	Buszkowy	Buszkowy
1346.	2732.	4	Anna	Falk[2732.]		1675	1720	46	Buszkowy	Buszkowy
1347.	4051.	3	Jan	Falk[4051.]		1679	1715	37	Buszkowy	Buszkowy
1348.	5735.	16	Barbara	Falk[5735.]	Samulewicz	1688	1740	53	Buszkowy	Wypich✘
1349.	6479.	2	Jakub	Falk[6479.]		1690	1724	35	Buszkowy	Buszkowy
1350.	10083.	1	Wojciech	Formela[10083.]		1702	1702	1	Ostróżki	Ostróżki
1351.	1686.	4	Katarzyna	Formela[1686.]	Filipczyk	1668	1671	4	□□□□	□□□□
1352.	2094.	1	Tomasz	Formela[2094.]		1673	1673	1	Domachowo	Domachowo
1353.	2096.	1	Jan	Formela[2096.]		1673	1673	1	Domachowo	Domachowo
1354.	2210.	5	Katarzyna	Formela[2210.]		1671	1691	21	Buszkowy	Buszkowy
1355.	6194.	22	Paweł	Formela[6194.]		1689	1703	15	Ostróżki	Ostróżki
1356.	6196.	1	Michał	Formela[6196.]		1689	1689	1	Ostróżki	Ostróżki
1357.	6237.	6	Jan	Formela[6237.]		1661	1690	30	Kobysewo	Ostróżki
1358.	6505.	1	Anna	Formela[6505.]		1690	1690	1	Ostróżki	Ostróżki
1359.	6919.	1	Marianna	Formela[6919.]		1692	1692	1	Ostróżki	Ostróżki
1360.	7018.	3	Michał	Formela[7018.]		1686	1693	8	Buszkowy	Buszkowy
1361.	719.	1	Jakub	Formela[719.]		1668	1668	1	Buszkowy	Buszkowy
1362.	7314.	1	Bartosz	Formela[7314.]		1693	1693	1	Buszkowy	Buszkowy
1363.	7473.	1	Paweł	Formela[7473.]		1694	1694	1	Ostróżki	Ostróżki
1364.	8039.	1	Elzbieta	Formela[8039.]		1696	1696	1	Ostróżki	Ostróżki
1365.	8577.	1	Laurenty	Formela[8577.]		1698	1698	1	Ostróżki	Ostróżki
1366.	9250.	1	Anna	Formela[9250.]		1700	1700	1	Ostróżki	Ostróżki
1367.	94.	15	Stanisław	Formela[94.]		1666	1676	11	Buszkowy	Buszkowy
1368.	12312.	13	Jan	Gierszt[12312.]		1699	1714	16	Buszkowy	Buszkowy
1369.	7238.	2	Marianna	Glinkowna[7238.]	Elert	1693	1694	2	Goszyn	Goszyn
1370.	5273.	1	Barbara	Głowaczewska[5273.]	Bienkowska	1686	1686	1	Bielkowo	Bielkowo
1371.	2160.	6	Jan	Gotka[2160.]		1673	1685	13		
1372.	9019.	7	Dorota	Grabowska[9019.]	Rek	1699	1710	12	Domachowo	Lisewiec
1373.	1574.	19	Barbara	Granczewska[1574.]	Mniszewska	1671	1705	35	□□□□	Miszewo
1374.	3531.	3	Stefan	Grodowicz[3531.]		1675	1678	4	Jodłowno	Radgkiewiczze
1375.	3926.	1	Andrzej	Grodowicz[3926.]		1678	1678	1	Jodłowno	Jodłowno
1376.	5075.	4	Barbara	Gronowa[5075.]	Szabla	1685	1689	5	□□□□	Pręgowo
1377.	1238.	5	Michał	Gunter[1238.]		1666	1670	5	Bąkowo	Bąkowo
1378.	10088.	7	Bartosz	Guz[10088.]		1692	1708	17	Bąkowo	Bąkowo
1379.	31.	1	Maciej	Hans[31.]		1665	1665	1		
1380.	13446.	16	Dorota	Helrowna[13446.]	Bula	1675	1729	55	Goszyn	Jodłowno
1381.	10089.	4	Marianna	Hendychowna[10089.]	Guz	1702	1708	7	Bąkowo	Bąkowo
1382.	10205.	1	Maciej	Heyduk[10205.]		1702	1702	1	Bielkowo	Bielkowo
1383.	10318.	18	Franciszek	Heyduk[10318.]		1702	1717	16	Buszkowy	Jodłowno
1384.	10380.	1	Marianna	Heyduk[10380.]		1703	1703	1	Warcz	Warcz
1385.	10503.	1	Marianna	Heyduk[10503.]		1703	1703	1	Jodłowno	Jodłowno
1386.	10771.	21	Jan	Heyduk[10771.]		1703	1763	61	Bielkowo	Bielkowo
1387.	11828.	5	Anna	Heyduk[11828.]		1706	1732	27	Jodłowno	Jodłowno
1388.	12792.	1	Jan	Heyduk[12792.]		1708	1708	1	Jodłowno	Jodłowno

1389.	13582.	1	Elzbieta	Heyduk[13582.]		1710	1710	1	Buszkowy	Buszkowy
1390.	14813.	1	Paweł	Heyduk[14813.]		1714	1714	1	Buszkowy	Buszkowy
1391.	15956.	2	Franciszek	Heyduk[15956.]		1716	1718	3	Jodłowno	Jodłowno
1392.	26051.	2	Anna	Heyduk[26051.]		1739	1740	2	Bielkowo	Bielkowo
1393.	26962.	2	Andrzej	Heyduk[26962.]		1740	1742	3	Bielkowo	Bielkowo
1394.	5392.	5	Jan	Heyduk[5392.]		1686	1698	13	Bielkowo	Bielkowo
1395.	5666.	1	Bartosz	Heyduk[5666.]		1688	1688	1	Bielkowo	Bielkowo
1396.	6097.	1	Anna	Heyduk[6097.]		1689	1689	1	Bielkowo	Bielkowo
1397.	6753.	1	Jan	Heyduk[6753.]		1691	1691	1	Bielkowo	Bielkowo
1398.	8489.	22	Maciej	Heyduk[8489.]		1696	1703	8	Bielkowo	Bielkowo
1399.	8926.	1	Jakub	Heyduk[8926.]		1699	1699	1	Bielkowo	Bielkowo
1400.	9022.	4	Piotr	Heyduk[9022.]		1689	1703	15	Warcz	Warcz
1401.	9586.	1	Elzbieta	Heyduk[9586.]		1701	1701	1	Bielkowo	Bielkowo
1402.	12826.	3	Barbara	Heydukowna[12826.]	Mozuch	1697	1730	34	Bielkowo	Bielkowo
1403.	3400.	6	Maciej	Kalicki[3400.]		1677	1688	12	Zaskoczyn	Zblewo
1404.	4282.	1	Maciej	Kalicki[4282.]		1680	1680	1	Zaskoczyn	Zaskoczyn
1405.	5080.	1	Jan	Kalicki[5080.]		1685	1685	1	Zaskoczyn	Zaskoczyn
1406.	5648.	1	Grzegorz	Kalicki[5648.]		1688	1688	1	Zaskoczyn	Zaskoczyn
1407.	5310.	2	Maciej	Kalisz[5310.]		1686	1689	4	Czapielsk	Czapielsk
1408.	5312.	1	Marianna	Kalisz[5312.]		1686	1686	1	Czapielsk	Czapielsk
1409.	6008.	1	Eufrozyna	Kalisz[6008.]		1689	1689	1	Czapielsk	Czapielsk
1410.	1942.	7	Elzbieta	Kapusta[1942.]	Odoy	1672	1722	51	Czapielsk	Czapielsk
1411.	857.	3	Jan	Kaszuba[857.]		1668	1672	5	Buszkowy	Jodłowno
1412.	1689.	3	Bartosz	Kenna[1689.]		1671	1676	6	Buszkowy	Buszkowy
1413.	1691.	1	Marcin	Kenna[1691.]		1671	1671	1	Buszkowy	Buszkowy
1414.	2315.	1	Elzbieta	Kenna[2315.]		1673	1673	1	Buszkowy	Buszkowy
1415.	3160.	1	Jakub	Kenna[3160.]		1676	1676	1	Buszkowy	Buszkowy
1416.	742.	5	Fryderyk	Kenna[742.]		1666	1679	14	Buszkowy	Buszkowy
1417.	11170.	1	Elzbieta	Kiarling[11170.]		1704	1704	1	Goszyn	Goszyn
1418.	11948.	1	Marianna	Kiarling[11948.]		1706	1706	1	Goszyn	Goszyn
1419.	1208.	3	Adam	Kiarling[1208.]		1670	1683	14	Goszyn	Goszyn
1420.	7741.	7	Andrzej	Kiarling[7741.]		1670	1706	37	Goszyn	Goszyn
1421.	8034.	1	Katarzyna	Kiarling[8034.]		1696	1696	1	Goszyn	Goszyn
1422.	8625.	1	Michał	Kiarling[8625.]		1698	1698	1	Goszyn	Goszyn
1423.	9492.	1	Maciej	Kiarling[9492.]		1701	1701	1	Goszyn	Goszyn
1424.	9493.	1	Adam	Kiarling[9493.]		1701	1701	1	Goszyn	Goszyn
1425.	9396.	9	Jakub	Kiarnik[9396.]		1693	1710	18	Goszyn	Goszyn
1426.	5393.	4	Regina	Klechowna[5393.]	Heyduk	1686	1691	6	Bielkowo	Bielkowo
1427.	9397.	7	Elzbieta	Kleysowna[9397.]	Kiarnik	1698	1707	10	Goszyn	Goszyn
1428.	11134.	1	Anna	Kliczkowska[11134.]		1704	1704	1	Buszkowy	Buszkowy
1429.	2108.	1	Katarzyna	Kliczkowska[2108.]		1673	1673	1	Buszkowy	Buszkowy
1430.	3543.	1	Katarzyna	Kliczkowska[3543.]		1677	1677	1	Buszkowy	Buszkowy
1431.	4039.	1	Anna	Kliczkowska[4039.]		1679	1679	1	Buszkowy	Buszkowy
1432.	4582.	2	Zuzanna	Kliczkowska[4582.]		1683	1702	20	Buszkowy	Buszkowy
1433.	7573.	9	Marianna	Kliczkowska[7573.]	Dąbrowska	1694	1739	46	Buszkowy	Buszkowy
1434.	8535.	8	Marianna	Kliczkowska[8535.]	Dudunska	1698	1762	65	Buszkowy	Buszkowy
1435.	10288.	1	Franciszek	Kliczkowski[10288.]		1702	1702	1	Buszkowy	Buszkowy
1436.	10420.	1	Andrzej	Kliczkowski[10420.]		1703	1703	1	Buszkowy	Buszkowy
1437.	11938.	1	Jan	Kliczkowski[11938.]		1706	1706	1	Buszkowy	Buszkowy
1438.	12782.	1	Paweł	Kliczkowski[12782.]		1708	1708	1	Buszkowy	Buszkowy
1439.	13426.	4	Wojciech	Kliczkowski[13426.]		1704	1736	33	Buszkowy	Buszkowy
1440.	13785.	1	Laurenty	Kliczkowski[13785.]		1711	1711	1	Buszkowy	Buszkowy
1441.	14581.	1	Jan	Kliczkowski[14581.]		1713	1713	1	Buszkowy	Buszkowy
1442.	15359.	1	Wojciech	Kliczkowski[15359.]		1715	1715	1	Buszkowy	Buszkowy
1443.	15360.	11	Jerzy	Kliczkowski[15360.]		1715	1758	44	Buszkowy	Buszkowy
1444.	2106.	3	Paweł	Kliczkowski[2106.]		1673	1683	11	Buszkowy	Buszkowy
1445.	2251.	2	Jakub	Kliczkowski[2251.]		1673	1677	5	Buszkowy	Buszkowy
1446.	2253.	1	Jan	Kliczkowski[2253.]		1673	1673	1	Buszkowy	Buszkowy
1447.	6836.	8	Bartosz	Kliczkowski[6836.]		1691	1711	21	Buszkowy	Buszkowy
1448.	7571.	1	Józef	Kliczkowski[7571.]		1694	1694	1	Buszkowy	Buszkowy
1449.	7803.	1	Michał	Kliczkowski[7803.]		1695	1695	1	Buszkowy	Buszkowy
1450.	8533.	5	Andrzej	Kliczkowski[8533.]		1698	1715	18	Buszkowy	Buszkowy
1451.	1495.	13	Anna	Klinska[1495.]	Pobłocka	1666	1700	35	Buszkowy	Lisewiec
1452.	136.	2	Jan	Klinski[136.]		1666	1667	2	Bielkówko	Bielkówko
1453.	138.	1	Florian	Klinski[138.]		1666	1666	1	Bielkówko	Bielkówko
1454.	323.	8	Szymon	Kłonica[323.]		1667	1683	17		

1455.	8566.	1	Piotr	Kłonica[8566.]		1698	1698	1	Bielkówko	Bielkówko
1456.	8568.	1	Barbara	Kłonica[8568.]		1698	1698	1	Bielkówko	Bielkówko
1457.	452.	1	Jan	Kopacz[452.]		1667	1667	1	Bąkowo	Bąkowo
1458.	454.	1	Małgorzata	Kopacz[454.]		1667	1667	1	Bąkowo	Bąkowo
1459.	2497.	1	Jan	Kopanka[2497.]		1674	1674	1	Żuława	Żuława
1460.	4663.	2	Wojciech	Kopanka[4693.]		1683	1702	20		
1461.	5213.	7	Marcin	Kopanka[5213.]		1683	1693	11	Żuława	Żuława
1462.	5215.	1	Marianna	Kopanka[5215.]		1685	1685	1	Żuława	Żuława
1463.	5728.	1	Wojciech	Kopanka[5728.]		1688	1688	1	Żuława	Żuława
1464.	6623.	1	Jan	Kopanka[6623.]		1691	1691	1	Żuława	Żuława
1465.	693.	2	Michał	Kopanka[693.]		1668	1674	7	Żuława	Żuława
1466.	695.	1	Ewa	Kopanka[695.]		1668	1668	1	Żuława	Żuława
1467.	7234.	2	Jakub	Kopanka[7234.]		1693	1736	44	Żuława	Żuława
1468.	978.	1	Jan	Kordacki[978.]		1669	1669	1	Zaskoczyn	Zaskoczyn
1469.	980.	1	Jan	Kordacki[980.]		1669	1669	1	Zaskoczyn	Zaskoczyn
1470.	1055.	3	Jan	Koszlon[1055.]		1667	1674	8	Kleszczewo	Kleszczewo
1471.	1057.	1	Jan	Koszlon[1057.]		1669	1669	1	Kleszczewo	Kleszczewo
1472.	2628.	1	Michał	Koszlon[2628.]		1674	1674	1	Kleszczewo	Kleszczewo
1473.	419.	1	Jan	Koszlon[419.]		1667	1667	1	Kleszczewo	Kleszczewo
1474.	9023.	1	Marianna	Kowalewna[9023.]	Heyduk	1699	1699	1	Goszyn	Goszyn
1475.	2784.	2	Marcin	Kownacki[2784.]		1675	1678	4	Kleszczewo	Kleszczewo
1476.	2786.	1	Jan	Kownacki[2786.]		1675	1675	1	Kleszczewo	Kleszczewo
1477.	3790.	1	Jakub	Kownacki[3790.]		1678	1678	1	Kleszczewo	Kleszczewo
1478.	3791.	1	Piotr	Kownacki[3791.]		1678	1678	1	Kleszczewo	Kleszczewo
1479.	1713.	2	Filip	Kraca[1713.]		1666	1671	6	Kleszczewo	Kleszczewo
1480.	1715.	1	Adam	Kraca[1715.]		1671	1671	1	Kleszczewo	Kleszczewo
1481.	98.	2	Marianna	Kraca[98.]		1666	1689	24	Kleszczewo	Kleszczewo
1482.	40087.	6	Eleonora	Kręcowna[40087.]	Odoj	1753	1770	18	Czapielsk	Czapielsk
1483.	5124.	3	Ewa	Kubacka[5124.]	Zielonka	1685	1689	5	Buszkowy	Buszkowy
1484.	10596.	2	Anna	Kujawska[10596.]		1703	1722	20	Kleszczewo	Kleszczewo
1485.	12009.	1	Ewa	Kujawska[12009.]		1706	1706	1	Czerniewo	Czerniewo
1486.	13097.	3	Marianna	Kujawska[13097.]		1709	1731	23	Kleszczewo	Kleszczewo
1487.	16201z	1	Elżbieta	Kujawska[16201z]		1682	1682	1	Skrzeszewo	Skrzeszewo
1488.	19083z	1	Agnieszka	Kujawska[19083z]		1694	1694	1	Żukowo	Żukowo
1489.	3363.	2	Katarzyna	Kujawska[3363.]		1677	1704	28	Czapielsk	Domachowo
1490.	8610.	2	Ewa	Kujawska[8610.]	Szreder	1698	1700	3	Czerniewo	Czerniewo
1491.	10594.	7	Wojciech	Kujawski[10594.]		1703	1718	16	Czerniewo	Kleszczewo
1492.	1379.	15	Wojciech	Kujawski[1379.]		1667	1682	16	Czapielsk	Skrzeszewo
1493.	15207.	5	Andrzej	Kujawski[15207.]		1714	1757	44	Kleszczewo	Kleszczewo
1494.	15697z	1	Jan	Kujawski[15697z]		1680	1680	1	Skrzeszewo	Skrzeszewo
1495.	1615.	1	Michał	Kujawski[1615.]		1671	1671	1	Czapielsk	Czapielsk
1496.	16513.	1	Jan	Kujawski[16513.]		1718	1718	1	Kleszczewo	Kleszczewo
1497.	1119.	1	Anna	Kulbierz[1119.]		1669	1669	1	Kleszczewo	Kleszczewo
1498.	1845.	1	Wojciech	Kulbierz[1845.]		1672	1672	1	Kleszczewo	Kleszczewo
1499.	4097.	5	Marianna	Kulbierz[4097.]		1679	1712	34	Kleszczewo	Kleszczewo
1500.	491.	4	Andrzej	Kulbierz[491.]		1667	1679	13	Kleszczewo	Kleszczewo
1501.	493.	3	Katarzyna	Kulbierz[493.]	Bałowska	1667	1701	35	Kleszczewo	Kleszczewo
1502.	7204.	2	Tomasz	Kusz[7204.]		1693	1693	1	Goszyn	Goszyn
1503.	7206.	1	Marianna	Kusz[7206.]		1693	1693	1	Goszyn	Goszyn
1504.	3414.	1	Ewa	Kuszevska[3414.]		1677	1677	1	Czapielsk	Czapielsk
1505.	5714.	2	Marianna	Kuszevska[5714.]		1688	1704	17	Bielkówko	Bielkówko
1506.	1262.	8	Paweł	Kuszevski[1262.]		1670	1686	17	Czapielsk	Czapielsk
1507.	16.	1	Michał	Kuszevski[16.]		1658	1658	1	□□□□	□□□□
1508.	18.	1	Paweł	Kuszevski[18.]		1658	1658	1	□□□□	□□□□
1509.	1989.	19	Adam	Kuszevski[1989.]		1670	1697	28	Bielkovo	Bielkówko
1510.	1991.	11	Adam	Kuszevski[1991.]		1672	1713	42	Bielkovo	Bielkówko
1511.	2902.	1	Jan	Kuszevski[2902.]		1675	1675	1	Czapielsk	Czapielsk
1512.	3673.	15	Wojciech	Kuszevski[3673.]		1678	1715	38	Bielkówko	Bielkówko
1513.	4855.	8	Jakub	Kuszevski[4855.]		1684	1750	67	Bielkówko	Bielkówko
1514.	36917.	7	Agnieszka	Kuszowna[36917.]	Stefanowska	1755	1770	16	Bąkowo	Bąkowo
1515.	4994.	6	Dorota	Kuszowna[4994.]	Mozuch	1685	1702	18	Bielkovo	Bielkovo
1516.	1363.	1	Jerzy	Laba[1363.]		1670	1670	1	Goszyn	Goszyn
1517.	1626.	1	Elżbieta	Laba[1626.]		1671	1671	1	Goszyn	Goszyn
1518.	2914.	1	Michał	Laba[2914.]		1675	1675	1	Goszyn	Goszyn
1519.	901.	5	Jerzy	Laba[901.]		1668	1675	8	Goszyn	Goszyn
1520.	903.	1	Jerzy	Laba[903.]		1668	1668	1	Goszyn	Goszyn

1521.	22936.	6	Wojciech	Leszk[22936.]		1733	1751	19	Kleszczewo	Kleszczewo
1522.	23221.	1	Marianna	Lezenowna[23221.]	Oyczynowska	1734	1734	1	Żuława	Żuława
1523.	1749.	6	Bartosz	Lis[1749.]		1672	1705	34	Bąkowo	Buszkowy
1524.	1751.	5	Anna	Lis[1751.]	Óldach	1672	1695	24	Buszkowy	Buszkowy
1525.	4556.	9	Katarzyna	Lis[4556.]	Zelgowska	1683	1721	39	Buszkowy	Buszkowy
1526.	5942.	1	Marianna	Lis[5942.]		1689	1689	1	Bąkowo	Bąkowo
1527.	6880.	1	Anna	Lorkowna[6880.]	Elert	1691	1691	1	Bielkówko	Bielkówko
1528.	6837.	2	Ewa	Łukowna[6837.]	Kliczkowska	1691	1695	5	Buszkowy	Buszkowy
1529.	1967.	1	Marianna	Magnuska[1967.]		1672	1672	1	Buszkowy	Buszkowy
1530.	1050.	3	Aleksander	Magnuski[1050.]		1669	1675	7	Buszkowy	Buszkowy
1531.	1052.	1	Jakub	Magnuski[1052.]		1669	1669	1	Buszkowy	Buszkowy
1532.	2994.	1	Andrzej	Magnuski[2994.]		1675	1675	1	Buszkowy	Buszkowy
1533.	11059.	20	Sebastian	Magulewski[11059.]		1700	1707	8	Bielkowo	Bielkowo
1534.	2525.	2	Bartosz	Marr[2525.]		1674	1675	2	Warcz	Warcz
1535.	1045.	1	Jan	Mazur[1045.]		1669	1669	1	Czerniewo	Czerniewo
1536.	1047.	1	Marianna	Mazur[1047.]		1669	1669	1	Czerniewo	Czerniewo
1537.	1124.	1	Krystyna	Mniszewska[1124.]		1669	1669	1	Czerniewo	Czerniewo
1538.	2039.	2	Katarzyna	Mniszewska[2039.]		1672	1723	52	Czerniewo	Czerniewo
1539.	1122.	4	Jakub	Mniszewski[1122.]		1668	1675	8	Czerniewo	Czerniewo
1540.	1573.	10	Maciej	Mniszewski[1573.]		1671	1703	33		Miszewo
1541.	2762.	1	Maciej	Mniszewski[2762.]		1675	1675	1	Czerniewo	Czerniewo
1542.	2665.	1	Urszula	Mocna[2665.]		1674	1674	1	Domachowo	Domachowo
1543.	3283.	1	Jadwiga	Mocna[3283.]		1677	1677	1	Domachowo	Domachowo
1544.	4302.	1	Anna	Mocna[4302.]		1680	1680	1	Domachowo	Domachowo
1545.	4605.	1	Katarzyna	Mocna[4605.]		1683	1683	1	Domachowo	Domachowo
1546.	5931.	1	Zofia	Mocna[5931.]		1688	1688	1		
1547.	2663.	5	Maciej	Mocny[2663.]		1673	1683	11	Domachowo	Domachowo
1548.	4920.	1	Marianna	Moczychleb[4920.]		1684	1684	1	Goszyn	Goszyn
1549.	6905.	3	Marcin	Moczychleb[6905.]		1684	1696	13	Goszyn	Goszyn
1550.	6907.	1	Anna	Moczychleb[6907.]		1692	1692	1	Goszyn	Goszyn
1551.	7970.	1	Katarzyna	Moczychleb[7970.]		1696	1696	1	Goszyn	Goszyn
1552.	176.	1	Piotr	Molarcz[176.]		1666	1666	1	Czapielsk	Czapielsk
1553.	178.	1	Anna	Molarcz[178.]		1666	1666	1	Czapielsk	Czapielsk
1554.	11060.	8	Marianna	Morzuchowna[11060.]	Magulewska	1700	1707	8	Bielkowo	Bielkowo
1555.	10244.	1	Michał	Mozuch[10244.]		1702	1702	1	Bielkowo	Bielkowo
1556.	1433.	4	Jan	Mozuch[1433.]		1670	1725	56	Bielkowo	Bielkowo
1557.	3242.	2	Marianna	Mozuch[3242.]		1676	1706	31	Bielkowo	Bielkowo
1558.	4068.	1	Krzysztof	Mozuch[4068.]		1679	1679	1	Bielkowo	Bielkowo
1559.	4993.	7	Jakub	Mozuch[4993.]		1685	1702	18	Bielkowo	Bielkowo
1560.	5916.	10	Andrzej	Mozuch[5916.]		1688	1731	44	Bielkowo	Bielkowo
1561.	6966.	1	Elżbieta	Mozuch[6966.]		1692	1692	1	Bielkowo	Bielkowo
1562.	7468.	6	Wojciech	Mozuch[7468.]		1694	1738	45	Bielkowo	Bielkowo
1563.	787.	5	Adam	Mozuch[787.]		1668	1679	12	Bielkowo	Bielkowo
1564.	789.	1	Elżbieta	Mozuch[789.]		1668	1668	1	Bielkowo	Bielkowo
1565.	9284.	1	Maria	Mozuch[9284.]		1700	1700	1	Bielkowo	Bielkowo
1566.	1290.	1	Jerzy	Müger[1290.]		1670	1670	1	Bielkowo	Bielkowo
1567.	10163.	8	Daniel	Mundini[10163.]		1689	1718	30	Kleszczewo	Kleszczewo
1568.	10165.	1	Katarzyna	Mundini[10165.]		1702	1702	1	Kleszczewo	Kleszczewo
1569.	12014.	1	Michał	Mundini[12014.]		1706	1706	1	Kleszczewo	Kleszczewo
1570.	10153.	2	Michał	Muzal[10153.]		1702	1725	24	Czapielsk	Czapielsk
1571.	11204.	1	Eufrozyna	Muzal[11204.]		1704	1704	1	Czapielsk	Czapielsk
1572.	13112.	1	Katarzyna	Muzal[13112.]		1709	1709	1	Czapielsk	Czapielsk
1573.	9701.	11	Paweł	Muzal[9701.]		1701	1714	14	Czapielsk	Czapielsk
1574.	1406.	1	Michał	Myol[1406.]		1670	1670	1	Bielkowo	Bielkowo
1575.	647.	2	Maciej	Myol[647.]		1668	1670	3	Bielkowo	Bielkowo
1576.	649.	1	Jan	Myol[649.]		1668	1668	1	Bielkowo	Bielkowo
1577.	2386.	9	Marianna	Nieboysię[2386.]	Smukalska	1673	1715	43	Żuława	Żuława
1578.	4253.	19	Michał	Nieboysię[4253.]		1673	1696	24	Żuława	Żuława
1579.	4255.	11	Piotr	Nieboysię[4255.]		1680	1732	53	Czerniewo	Żuława
1580.	5805.	12	Anna	Nieboysię[5805.]		1688	1708	21	Żuława	Żuława
1581.	4088.	4	Grzegorz	Niemoy[4088.]		1679	1691	13	Lisewiec	Lisewiec
1582.	4090.	5	Magdalena	Niemoy[4090.]	Begier	1679	1716	38	Lisewiec	Lisewiec
1583.	4911.	1	Regina	Niemoy[4911.]		1684	1684	1	Lisewiec	Lisewiec
1584.	5497.	1	Jan	Niemoy[5497.]		1687	1687	1	Lisewiec	Lisewiec
1585.	10870.	1	Paweł	Niemrucz[10870.]		1704	1704	1	Jodłowno	Jodłowno
1586.	11968.	1	Marianna	Niemrucz[11968.]		1706	1706	1	Buszkowy	Buszkowy

1587.	1580.	6	Maciej	Niemrucz[1580.]		1671	1706	36	Buszkowy	Jodłowno
1588.	698.	3	Maciej	Niemrucz[698.]		1668	1672	5	Buszkowy	Popowka✘
1589.	700.	1	Elżbieta	Niemrucz[700.]		1668	1668	1	Popowka✘	Popowka✘
1590.	1272.	4	Maciej	Nowacki[1272.]		1670	1679	10	Domachowo	Pręgowo
1591.	1274.	1	Maciej	Nowacki[1274.]		1670	1670	1	Pręgowo	Pręgowo
1592.	3339.	1	Kazimierz	Nowacki[3339.]		1677	1677	1	Domachowo	Domachowo
1593.	4064.	1	Wojciech	Nowacki[4064.]		1679	1679	1	Domachowo	Domachowo
1594.	7164.	5	Michał	Nowak[7164.]		1693	1700	8	Czapielsk	Czapielsk
1595.	7553.	1	Magdalena	Nowak[7553.]		1694	1694	1	Czapielsk	Czapielsk
1596.	7989.	1	Kazimierz	Nowak[7989.]		1696	1696	1	Czapielsk	Czapielsk
1597.	9172.	1	Grzegorz	Nowak[9172.]		1700	1700	1	Czapielsk	Czapielsk
1598.	7165.	5	Helena	Odoiowna[7165.]	Nowak	1693	1700	8	Czapielsk	Czapielsk
1599.	10673.	37	Maciej	Odoy[10673.]		1701	1743	43	Czapielsk	Czapielsk
1600.	10951.	1	Maciej	Odoy[10951.]		1704	1704	1	Czapielsk	Czapielsk
1601.	11491.	4	Marianna	Odoy[11491.]		1705	1759	55	Czapielsk	Czapielsk
1602.	12649.	21	Adam	Odoy[12649.]		1708	1770	63	Czapielsk	Czapielsk
1603.	13626.	1	Paweł	Odoy[13626.]		1711	1711	1	Czapielsk	Czapielsk
1604.	14112.	1	Ewa	Odoy[14112.]		1712	1712	1	Czapielsk	Czapielsk
1605.	16681.	12	Katarzyna	Odoy[16681.]	Elgier	1718	1754	37	Czapielsk	Czapielsk
1606.	17993.	24	Marcin	Odoy[17993.]		1722	1769	48	Czapielsk	Ząbrsko
1607.	1941.	5	Wojciech	Odoy[1941.]		1672	1694	23	Czapielsk	Czapielsk
1608.	1943.	2	Marianna	Odoy[1943.]		1672	1716	45	Czapielsk	Czapielsk
1609.	2742.	1	Jan	Odoy[2742.]		1675	1675	1	Czapielsk	Czapielsk
1610.	3396.	1	Jakub	Odoy[3396.]		1677	1677	1	Czapielsk	Czapielsk
1611.	5511.	1	Marianna	Olszynowska[5511.]		1687	1687	1	Żuława	Żuława
1612.	5509.	1	Tomasz	Olszynowski[5509.]		1687	1687	1	Żuława	Żuława
1613.	8397.	5	Ewa	Orzeszkowna[8397.]	Drąg	1697	1703	7	Domachowo	Domachowo
1614.	12802.	2	Anna	Osicka[12802.]		1708	1732	25	Bielkówko	Bielkówko
1615.	9978.	3	Agnieszka	Osicka[9978.]	Tepner	1702	1732	31	Bielkówko	Bielkówko
1616.	4517.	20	Piotr	Osicki[4517.]		1683	1708	26	Bielkówko	Bielkówko
1617.	5595.	2	Jan	Osicki[5595.]		1687	1708	22	Bielkówko	Bielkówko
1618.	6551.	1	Marcin	Osicki[6551.]		1690	1690	1	Bielkówko	Bielkówko
1619.	7686.	11	Kazimierz	Osicki[7686.]		1695	1761	67	Bielkówko	Bielkówko
1620.	8550.	9	Jakub	Osicki[8550.]		1698	1737	40	Bielkówko	Bielkówko
1621.	10498.	2	Regina	Oyczynowska[10498.]	□□□□□	1703	1725	23	Żuława	Żuława
1622.	15408.	1	Ewa	Oyczynowska[15408.]		1715	1715	1	Żuława	Żuława
1623.	18224.	2	Marianna	Oyczynowska[18224.]		1723	1759	37	Żuława	Żuława
1624.	18225.	1	Teresa	Oyczynowska[18225.]		1723	1723	1	Żuława	Żuława
1625.	20351.	1	Anna	Oyczynowska[20351.]		1728	1728	1	Żuława	Żuława
1626.	22794.	1	Anna	Oyczynowska[22794.]		1733	1733	1	Żuława	Żuława
1627.	4658.	1	Maria	Oyczynowska[4658.]		1683	1683	1	Żuława	Żuława
1628.	6291.	1	Katarzyna	Oyczynowska[6291.]		1689	1689	1	Żuława	Żuława
1629.	6577.	1	Katarzyna	Oyczynowska[6577.]		1690	1690	1	Żuława	Żuława
1630.	7143.	1	Barbara	Oyczynowska[7143.]		1692	1692	1	Żuława	Żuława
1631.	7458.	1	Marianna	Oyczynowska[7458.]		1694	1694	1	Żuława	Żuława
1632.	7568.	1	Anna	Oyczynowska[7568.]		1694	1694	1	Żuława	Żuława
1633.	8931.	1	Barbara	Oyczynowska[8931.]		1699	1699	1	Żuława	Żuława
1634.	9733.	5	Anna	Oyczynowska[9733.]		1701	1726	26	Żuława	Żuława
1635.	11023.	1	Jan	Oyczynowski[11023.]		1704	1704	1	Żuława	Żuława
1636.	12753.	1	Stanisław	Oyczynowski[12753.]		1708	1708	1	Żuława	Żuława
1637.	14259.	2	Jakub	Oyczynowski[14259.]		1712	1715	4	Żuława	Żuława
1638.	14261.	1	Laurenty	Oyczynowski[14261.]		1712	1712	1	Żuława	Żuława
1639.	15572.	6	Jakub	Oyczynowski[15572.]		1715	1728	14	Żuława	Żuława
1640.	16102.	1	Maciej	Oyczynowski[16102.]		1717	1717	1	Żuława	Żuława
1641.	16951.	2	Wojciech	Oyczynowski[16951.]		1719	1750	32	Żuława	Żuława
1642.	19186.	1	Jan	Oyczynowski[19186.]		1725	1725	1	Żuława	Żuława
1643.	19187.	1	Kazimierz	Oyczynowski[19187.]		1725	1725	1	Żuława	Żuława
1644.	4656.	20	Paweł	Oyczynowski[4656.]		1683	1737	55	Żuława	Żuława
1645.	5453.	6	Maciej	Oyczynowski[5453.]		1687	1694	8	Żuława	Żuława
1646.	5455.	1	Jan	Oyczynowski[5455.]		1687	1687	1	Żuława	Żuława
1647.	5791.	1	Jakub	Oyczynowski[5791.]		1688	1688	1	Żuława	Żuława
1648.	6575.	4	Marcin	Oyczynowski[6575.]		1690	1698	9	Żuława	Żuława
1649.	6731.	1	Wojciech	Oyczynowski[6731.]		1691	1691	1	Żuława	Żuława
1650.	6828.	8	Stanisław	Oyczynowski[6828.]		1688	1700	13	Żuława	Żuława
1651.	6988.	20	Jakub	Oyczynowski[6988.]		1692	1708	17	Żuława	Żuława
1652.	6990.	1	Jakub	Oyczynowski[6990.]		1692	1692	1	Żuława	Żuława

1653.	7036.	1	Jan	Oyczynowski[7036.]		1692	1692	1	Żuława	Żuława
1654.	8180.	1	Marcin	Oyczynowski[8180.]		1696	1696	1	Żuława	Żuława
1655.	8266.	1	Maciej	Oyczynowski[8266.]		1697	1697	1	Żuława	Żuława
1656.	8582.	1	Marcin	Oyczynowski[8582.]		1698	1698	1	Żuława	Żuława
1657.	9279.	1	Jakub	Oyczynowski[9279.]		1700	1700	1	Żuława	Żuława
1658.	2664.	5	Anna	Philippowna[2664.]	Mocna	1673	1683	11	Domachowo	Domachowo
1659.	8490.	12	Helena	Piprowna[8490.]	Heyduk-Bleka	1698	1708	11	Bielkowo	Bielkowo
1660.	1123.	4	Elżbieta	Plachecka[1123.]	Mniszewska	1668	1675	8	Czerniewo	Czerniewo
1661.	7019.	2	Ewa	Płatowna[7019.]	Formela	1692	1693	2	Buszkowy	Buszkowy
1662.	10405.	2	Marianna	Pławinska[10405.]		1703	1721	19	Buszkowy	Buszkowy
1663.	8019.	6	Anna	Pławinska[8019.]		1696	1726	31	Buszkowy	Buszkowy
1664.	9085.	4	Katarzyna	Pławinska[9085.]		1699	1724	26	Buszkowy	Buszkowy
1665.	11853.	1	Stanisław	Pławinski[11853.]		1706	1706	1	Buszkowy	Buszkowy
1666.	12556.	1	Kazimierz	Pławinski[12556.]		1707	1707	1	Buszkowy	Buszkowy
1667.	13836.	1	Michał	Pławinski[13836.]		1711	1711	1	Buszkowy	Buszkowy
1668.	8017.	30	Kazimierz	Pławinski[8017.]		1687	1725	39	Buszkowy	Buszkowy
1669.	10406.	11	Adam	Pławski[10406.]		1701	1704	4	Pręgowo	Pręgowo
1670.	2462.	1	Konstancja	Pobłocka[2462.]		1674	1674	1	Buszkowy	Buszkowy
1671.	1035.	1	Jan	Pobłocki[1035.]		1669	1669	1	Lisewiec	Lisewiec
1672.	1494.	8	Wojciech	Pobłocki[1494.]		1667	1675	9	Buszkowy	Lisewiec
1673.	1496.	1	Aleksander	Pobłocki[1496.]		1671	1671	1	Lisewiec	Lisewiec
1674.	1934.	1	Martynian	Pobłocki[1934.]		1672	1672	1	Lisewiec	Lisewiec
1675.	2541.	2	Jan	Pobłocki[2541.]		1666	1674	9	Lisewiec	Lisewiec
1676.	2543.	1	Jakub	Pobłocki[2543.]		1674	1674	1	Lisewiec	Lisewiec
1677.	2808.	1	Wojciech	Pobłocki[2808.]		1675	1675	1	Buszkowy	Buszkowy
1678.	3485.	2	Wojciech	Polny Kwiat[3485.]		1677	1678	2	Warcz	Warcz
1679.	1675.	2	Stanisław	Polski[1675.]		1671	1677	7	Ząbrsko	Ząbrsko
1680.	6860.	5	Anna	Popowna[6860.]	Szabla	1691	1705	15	Goszyn	Ostróžki
1681.	20521.	7	Andrzej	Postołowski[20521.]		1720	1737	18	Bielkowo	Bielkowo
1682.	1849.	4	Jakub	Pris[1849.]		1666	1672	7	Żuława	Żuława
1683.	1851.	1	Anna	Pris[1851.]		1672	1672	1	Żuława	Żuława
1684.	1822.	3	Krystyna	Przygoda[1822.]	Majewska	1672	1696	25	Kleszczewo	Żuława
1685.	1823.	3	Jakub	Przygoda[1823.]		1672	1677	6		
1686.	2827.	1	Jan	Przygoda[2827.]		1675	1675	1	Kleszczewo	Kleszczewo
1687.	3952.	1	Tomasz	Przygoda[3952.]		1678	1678	1	Kleszczewo	Kleszczewo
1688.	538.	4	Łukasz	Przygoda[538.]		1668	1678	11	Kleszczewo	Kleszczewo
1689.	540.	1	Maciej	Przygoda[540.]		1668	1668	1	Kleszczewo	Kleszczewo
1690.	4148.	1	Anastazja	Przygodna[4148.]		1679	1679	1		
1691.	10199.	1	Marianna	Pszczelska[10199.]		1702	1702	1	Bielkowo	Bielkowo
1692.	14658.	1	Magdalena	Pszczelska[14658.]		1713	1713	1	Bielkowo	Bielkowo
1693.	24553.	5	Anna	Pszczelska[24553.]	Szydłowska	1704	1741	38	Bielkowo	Bielkowo
1694.	11799.	1	Katarzyna	Pszczelska[11799.]		1706	1706	1	Bielkowo	Bielkowo
1695.	10002.	7	Jakub	Pszczelski[10002.]		1702	1741	40	Bielkowo	Bielkowo
1696.	12865.	1	Bartosz	Pszczelski[12865.]		1708	1708	1	Bielkowo	Bielkowo
1697.	8429.	6	Michał	Rak[8429.]		1698	1703	6	Pręgowo	Pręgowo
1698.	1778.	1	Piotr	Rek[1778.]		1672	1672	1	Żuława	Żuława
1699.	1780.	5	Maciej	Rek[1780.]		1672	1693	22	Pręgowo	Żuława
1700.	2725.	4	Andrzej	Rek[2725.]		1675	1678	4	Buszkowy	Buszkowy
1701.	2727.	7	Gabriel	Rek[2727.]		1675	1709	35	Buszkowy	Lisewiec
1702.	3831.	2	Marianna	Rek[3831.]		1678	1692	15	Buszkowy	Buszkowy
1703.	6891.	4	Andrzej	Rek[6891.]		1691	1719	29	Pręgowo	Warcz
1704.	7304.	1	Maciej	Rek[7304.]		1693	1693	1	Pręgowo	Pręgowo
1705.	9124.	1	Ewa	Roszechowska[9124.]		1700	1700	1	Buszkowy	Buszkowy
1706.	9973.	1	Katarzyna	Roszechowska[9973.]		1702	1702	1	Buszkowy	Buszkowy
1707.	12141.	1	Adam	Roszechowski[12141.]		1707	1707	1	Buszkowy	Buszkowy
1708.	7855.	7	Jan	Roszechowski[7855.]		1695	1707	13	Buszkowy	Buszkowy
1709.	32.	3	Dorota	Rowinska[32.]	Hans-Szmiszek	1665	1670	6	Buszkowy	Buszkowy
1710.	1632.	1	Barbara	Rusz[1632.]		1671	1671	1	Bąkowo	Bąkowo
1711.	169.	4	Adam	Rusz[169.]		1666	1674	9	Bąkowo	Bąkowo
1712.	171.	1	Marianna	Rusz[171.]		1666	1666	1	Bąkowo	Bąkowo
1713.	2487.	1	Ewa	Rusz[2487.]		1674	1674	1	Bąkowo	Bąkowo
1714.	10684.	2	Katarzyna	Samborska[10684.]	Wilk	1703	1724	22	Jodłowno	Jodłowno
1715.	11687.	1	Agnieszka	Samborska[11687.]		1706	1706	1	Jodłowno	Jodłowno
1716.	12807.	1	Elżbieta	Samborska[12807.]		1708	1708	1	Jodłowno	Jodłowno
1717.	13752.	12	Elżbieta	Samborska[13752.]	Witbrot	1686	1728	43	Czapielsk	Goszyn
1718.	14011.	2	Regina	Samborska[14011.]		1712	1731	20	Jodłowno	Jodłowno

1719.	15129.	10	Dorota	Samborska[15129.]		1714	1743	30	Czapielsk	Jodłowno
1720.	8664.	11	Marianna	Samborska[8664.]	Karteczka	1698	1758	61	Czapielsk	Ząbrsko
1721.	8885.	1	Anna	Samborska[8885.]		1699	1699	1	Jodłowno	Jodłowno
1722.	9788.	1	Marianna	Samborska[9788.]		1701	1701	1	Jodłowno	Jodłowno
1723.	9915.	2	Katarzyna	Samborska[9915.]		1701	1723	23	Czapielsk	Czapielsk
1724.	11155.	31	Michał	Samborski[11155.]		1704	1773	70	□□□□	Czapielsk
1725.	12414.	39	Laurenty	Samborski[12414.]		1707	1758	52	Bielkowo	Ostróžki
1726.	13318.	1	Wojciech	Samborski[13318.]		1710	1710	1	Czapielsk	Czapielsk
1727.	14247.	1	Jakub	Samborski[14247.]		1712	1712	1	Czapielsk	Czapielsk
1728.	14982.	1	Jan	Samborski[14982.]		1714	1714	1	Czapielsk	Czapielsk
1729.	5341.	6	Andrzej	Samborski[5341.]		1671	1692	22	Czapielsk	Czapielsk
1730.	7014.	1	Maciej	Samborski[7014.]		1692	1692	1	Czapielsk	Czapielsk
1731.	7605.	37	Wojciech	Samborski[7605.]		1689	1725	37	Czapielsk	Czapielsk
1732.	7783.	1	Ignacy	Samborski[7783.]		1695	1695	1	Czapielsk	Czapielsk
1733.	8315.	8	Franciszek	Samborski[8315.]		1697	1732	36	Czapielsk	Czapielsk
1734.	8681.	15	Michał	Samborski[8681.]		1692	1714	23	Jodłowno	Jodłowno
1735.	6463.	13	Gabriel	Schlicht[6463.]		1686	1706	21	Buszkowy	Mierzyszyn
1736.	6559.	14	Jerzy	Schlicht[6559.]		1690	1714	25	Mierzyszyn	Mierzyszyn
1737.	1296.	5	Michał	Schultz[1296.]		1670	1673	4	Buszkowy	Lisewiec
1738.	1468.	25	Krzysztof	Schultz[1468.]		1671	1689	19	Bielkowo	Czechy
1739.	2165.	1	Jerzy	Schultz[2165.]		1673	1673	1	Lisewiec	Lisewiec
1740.	1298.	2	Wojciech	Schultz[1298.]		1670	1742	73	Buszkowy	Ostróžki
1741.	1187.	1	Marianna	Siwek[1187.]		1669	1669	1	Bąkowo	Bąkowo
1742.	1656.	1	Anna	Siwek[1656.]		1671	1671	1	Ząbrsko	Ząbrsko
1743.	908.	4	Jakub	Siwek[908.]		1669	1671	3	□□□□	Ząbrsko
1744.	910.	1	Tomasz	Siwek[910.]		1669	1669	1	□□□□	□□□□
1745.	2345.	1	Jadwiga	Slesik[2345.]		1673	1673	1	Ząbrsko	Ząbrsko
1746.	3069.	4	Jakub	Slesik[3069.]		1669	1676	8	Ząbrsko	Ząbrsko
1747.	3071.	1	Wojciech	Slesik[3071.]		1676	1676	1	Ząbrsko	Ząbrsko
1748.	10977.	1	Ewa	Słowi[10977.]		1704	1704	1	Bielkówko	Bielkówko
1749.	7949.	21	Tomasz	Słowi[7949.]		1696	1712	17	Bielkowo	Bielkówko
1750.	8083.	1	Jan	Słowi[8083.]		1696	1696	1	Bielkówko	Bielkówko
1751.	8615.	1	Michał	Słowi[8615.]		1698	1698	1	Bielkówko	Bielkówko
1752.	10256.	2	Michał	Smok[10256.]		1702	1735	34	Czapielsk	Czapielsk
1753.	10992.	1	Krystyna	Smok[10992.]		1704	1704	1	Czapielsk	Czapielsk
1754.	12096.	23	Marcin	Smok[12096.]		1706	1760	55	Czapielsk	Jodłowno
1755.	12885.	4	Marianna	Smok[12885.]		1708	1750	43	Czapielsk	Czapielsk
1756.	13587.	1	Elżbieta	Smok[13587.]		1710	1710	1	Czapielsk	Czapielsk
1757.	9652.	17	Jan	Smok[9652.]		1701	1711	11	Czapielsk	Czapielsk
1758.	9654.	4	Antoni	Smok[9654.]		1701	1735	35	Czapielsk	Czapielsk
1759.	5368.	2	Michał	Sniecki[5368.]		1686	1686	1	□□□□	Buszkowy
1760.	5370.	1	Michał	Sniecki[5370.]		1686	1686	1	Buszkowy	Buszkowy
1761.	5377.	1	Jerzy	Sniecki[5377.]		1686	1686	1	□□□□	□□□□
1762.	1081.	2	Łukasz	Spiewak[1081.]		1669	1676	8		
1763.	9292.	4	Katarzyna	Spiewak[9292.]	Wach	1700	1710	11	Buszkowy	Kleszczewo
1764.	1862.	1	Jerzy	Stefan[1862.]		1672	1672	1	Buszkowy	Buszkowy
1765.	889.	2	Laurenty	Stefan[889.]		1668	1672	5	Buszkowy	Buszkowy
1766.	18351.	10	Magdalena	Stefanowska[18351.]	Szydłowska	1723	1769	47	Bielkowo	Bielkowo
1767.	19369.	2	Marianna	Stefanowska[19369.]		1725	1755	31	Bielkowo	Bielkowo
1768.	20290.	9	Zuzanna	Stefanowska[20290.]	Plichta-Wikowska	1728	1765	38	Bielkowo	Bielkowo
1769.	16191.	15	Jakub	Stefanowski[16191.]		1717	1771	55	Bąkowo	Bielkowo
1770.	17156.	2	Szymon	Stefanowski[17156.]		1719	1721	3	Bielkowo	Bielkowo
1771.	891.	26	Marcin	Stefanowski[891.]		1668	1728	61	Bielkowo	Buszkowy
1772.	7087.	8	Barbara	Stopkowna[7087.]	Wręga	1692	1705	14	Bielkowo	Bielkowo
1773.	11018.	1	Dorota	Stopka[11018.]		1704	1704	1	Buszkowy	Buszkowy
1774.	1175.	3	Laurenty	Stopka[1175.]		1665	1669	5	Bielkowo	Bielkowo
1775.	11769.	1	Krystian	Stopka[11769.]		1706	1706	1	Buszkowy	Buszkowy
1776.	1177.	1	Katarzyna	Stopka[1177.]		1669	1669	1	Bielkowo	Bielkowo
1777.	244.	1	Katarzyna	Stopka[244.]		1666	1666	1	Bielkowo	Bielkowo
1778.	37.	13	Bartosz	Stopka[37.]		1665	1709	45	Bielkowo	Buszkowy
1779.	6673.	1	Marianna	Stopka[6673.]		1691	1691	1	Buszkowy	Buszkowy
1780.	7671.	1	Marianna	Stopka[7671.]		1695	1695	1	Buszkowy	Buszkowy
1781.	8520.	1	Ewa	Stopka[8520.]		1698	1698	1	Buszkowy	Buszkowy
1782.	9783.	1	Helena	Stopka[9783.]		1701	1701	1	Buszkowy	Buszkowy
1783.	6829.	5	Dorota	Stopkowna[6829.]	Oyczynowska	1691	1700	10	Żuława	Żuława

1784.	21662.	11	Anna	Szabla[21662.]	Odoy	1731	1769	39	Czapielsk	Ząbrsko
1785.	10033.	1	Jan	Szabla[10033.]		1702	1702	1	Goszyn	Goszyn
1786.	10034.	2	Marianna	Szabla[10034.]		1702	1742	41	Goszyn	Goszyn
1787.	10972.	4	Ewa	Szabla[10972.]		1704	1727	24	Bielkowo	Bielkowo
1788.	11475.	1	Anna	Szabla[11475.]		1705	1705	1	Goszyn	Goszyn
1789.	12347.	2	Marianna	Szabla[12347.]		1707	1724	18	Bielkowo	Bielkowo
1790.	12614.	12	Jerzy	Szabla[12614.]		1690	1719	30	Buszkowy	Ząbrsko
1791.	13394.	2	Magdalena	Szabla[13394.]		1710	1732	23	Bielkowo	Bielkowo
1792.	14132.	1	Zuzanna	Szabla[14132.]		1712	1712	1	Ząbrsko	Ząbrsko
1793.	14609.	1	Jan	Szabla[14609.]		1713	1713	1	Ząbrsko	Ząbrsko
1794.	15431.	6	Jan	Szabla[15431.]		1715	1767	53	Czapielsk	Ząbrsko
1795.	16616.	9	Krystian	Szabla[16616.]		1718	1780	63	Choiowka Taberna✳	Ząbrsko
1796.	18325.	7	Maciej	Szabla[18325.]		1723	1742	20	Bielkowo	Goszyn
1797.	18438.	1	Anna	Szabla[18438.]		1723	1723	1	Ząbrsko	Ząbrsko
1798.	23862z	1	Marianna	Szabla[23862z]		1711	1711	1	Skrzeszewo	Skrzeszewo
1799.	24448z	1	Teresa	Szabla[24448z]		1713	1713	1	Skrzeszewo	Skrzeszewo
1800.	2465.	4	Herman	Szabla[2465.]		1672	1678	7	Popowka✳	Popowka✳
1801.	2467.	13	Gabriel	Szabla[2467.]		1674	1718	45	Popowka✳	Ząbrsko
1802.	25588z	1	Michał	Szabla[25588z]		1716	1716	1	Skrzeszewo	Skrzeszewo
1803.	3140.	1	Zuzanna	Szabla[3140.]		1676	1676	1	Popowka✳	Popowka✳
1804.	5074.	19	Jan	Szabla[5074.]		1669	1706	38	Goszyn	Pręgowo
1805.	5112.	6	Michał	Szabla[5112.]		1685	1723	39	Popowka✳	Ząbrsko
1806.	5466.	1	Marianna	Szabla[5466.]		1687	1687	1	Popowka✳	Popowka✳
1807.	5850.	23	Michał	Szabla[5850.]		1687	1714	28	Bielkowo	Pręgowo
1808.	5852.	14	Elżbieta	Szabla[5852.]	Szynagiel	1688	1731	44	Bielkowo	Pręgowo
1809.	6083.	1	Helena	Szabla[6083.]		1689	1689	1	Pręgowo	Pręgowo
1810.	6416.	1	Jakub	Szabla[6416.]		1690	1690	1	Pręgowo	Pręgowo
1811.	6972.	1	Adam	Szabla[6972.]		1692	1692	1	Pręgowo	Pręgowo
1812.	7515.	1	Stanisław	Szabla[7515.]		1694	1694	1	Ostróżki	Ostróżki
1813.	8131.	2	Anna	Szabla[8131.]		1696	1711	16	Bielkowo	Bielkowo
1814.	8673.	1	Szymon	Szabla[8673.]		1698	1698	1	Ostróżki	Ostróżki
1815.	8891.	1	Katarzyna	Szabla[8891.]		1699	1699	1	Bielkowo	Bielkowo
1816.	9763.	14	Teresa	Szabla[9763.]	Postołowska- Heyduk	1701	1763	63	Bielkowo	Bielkowo
1817.	8686.	10	Anna	Szablowna[8686.]	Buchna	1678	1712	35	Popowka✳	Pręgowo
1818.	1342.	6	Jan	Szczepanski[1342.]		1666	1677	12	Czapielsk	Czapielsk
1819.	5282.	2	Jan	Szczepanski[5282.]		1686	1689	4	Bąkowo	Bąkowo
1820.	4149.	1	Jakub	Szedziewicz[4149.]		1679	1679	1	Pręgowo	Pręgowo
1821.	266.	4	Zofia	Szewcowna[266.]		1666	1669	4		
1822.	9165.	1	Gabriel	Szlichta[9165.]		1700	1700	1	Domachowo	Domachowo
1823.	9844.	6	Jan	Szlot[9844.]		1701	1744	44	Buszkowy	Buszkowy
1824.	1328.	3	Jerzy	Szmiszek[1328.]		1665	1670	6	Buszkowy	Buszkowy
1825.	1330.	1	□□□□□	Szmiszek[1330.]		1670	1670	1	Buszkowy	Buszkowy
1826.	1331.	1	□□□□□	Szmiszek[1331.]		1670	1670	1	Buszkowy	Buszkowy
1827.	6035.	15	Jakub	Szreder[6035.]		1689	1708	20		
1828.	6225.	1	Katarzyna	Szreder[6225.]		1689	1689	1	Czapielsk	Czapielsk
1829.	8609.	6	Marcin	Szreder[8609.]		1687	1701	15	Czapielsk	Czerniewo
1830.	9312.	1	Magdalena	Szreder[9312.]		1700	1700	1	Czerniewo	Czerniewo
1831.	10311.	22	Katarzyna	Sztabowna[10311.]	Warczynska	1702	1736	35	Kleszczewo	Olszanka
1832.	1105.	2	Michał	Szulc[1105.]		1668	1669	2	Buszkowy	Buszkowy
1833.	1107.	2	Katarzyna	Szulc[1107.]		1669	1685	17	Buszkowy	Buszkowy
1834.	12582.	7	Katarzyna	Szydłowska[12582.]	Brak	1707	1719	13	Buszkowy	Buszkowy
1835.	9693.	2	Helena	Szydłowska[9693.]		1701	1722	22	Bielkowo	Bielkowo
1836.	11083.	6	Jakub	Szydłowski[11083.]		1704	1741	38	Bielkowo	Bielkowo
1837.	12155.	3	Adam	Szydłowski[12155.]		1707	1738	32	Bielkowo	Bielkowo
1838.	32425.	8	Maciej	Szydłowski[32425.]		1697	1758	62	Bielkowo	Bielkowo
1839.	6151.	10	Maciej	Szydłowski[6151.]		1689	1722	34	Bielkowo	Bielkowo
1840.	7510.	9	Jerzy	Szydłowski[7510.]		1694	1737	44	Bielkowo	Bielkowo
1841.	1093.	4	Wojciech	Teper[1093.]		1669	1676	8	Bielkowo	Bielkowo
1842.	1095.	1	Mateusz	Teper[1095.]		1669	1669	1	Bielkowo	Bielkowo
1843.	2946.	1	Andrzej	Teper[2946.]		1675	1675	1	Bielkowo	Bielkowo
1844.	1293.	2	Krystian	Tixen[1293.]		1670	1671	2		
1845.	4518.	7	Marianna	Tobolska[4518.]	Osicka	1683	1708	26	Bielkówko	Bielkówko
1846.	7950.	6	Anna	Tobolska[7950.]	Słowi	1696	1708	13	Bielkówko	Bielkówko
1847.	5905.	1	Katarzyna	Toczownicza[5905.]	Beling	1688	1688	1	Goszyn	Goszyn

1848.	4936.	9	Jan	Tokarski[4936.]		1678	1689	12	Kleszczewo	Kleszczewo
1849.	9160.	37	Jan	Trap[9160.]		1683	1717	35	Zaskoczyn	Zaskoczyn
1850.	3401.	6	Katarzyna	Trapowna[3401.]	Kalicka	1677	1692	16	Zaskoczyn	Zaskoczyn
1851.	9702.	4	Marianna	Troianowna[9702.]	Muzal	1701	1709	9	Czapielsk	Ząbrsko
1852.	3009.	11	Kazimierz	Tur[3009.]		1675	1686	12	□□□□	Lisewiec
1853.	3420.	1	Konstancja	Tur[3420.]		1677	1677	1	Lisewiec	Lisewiec
1854.	4171.	1	Mikołaj	Tur[4171.]		1679	1679	1	Lisewiec	Lisewiec
1855.	5259.	1	Teresa	Tur[5259.]		1686	1686	1	Lisewiec	Lisewiec
1856.	10159.	1	Dorota	Wach[10159.]		1702	1702	1	Jodłowno	Jodłowno
1857.	10330.	1	Katarzyna	Wach[10330.]		1702	1702	1	Kleszczewo	Kleszczewo
1858.	11270.	1	Jan	Wach[11270.]		1704	1704	1	Buszkowy	Buszkowy
1859.	1129.	3	Wojciech	Wach[1129.]		1669	1676	8	Kleszczewo	Kleszczewo
1860.	1131.	1	Michał	Wach[1131.]		1669	1669	1	Kleszczewo	Kleszczewo
1861.	11437.	7	Regina	Wach[11437.]	Leszk	1705	1752	48	□□□□ (Kleszczewo)	Kleszczewo
1862.	11744.	1	Dorota	Wach[11744.]		1706	1706	1	Kleszczewo	Kleszczewo
1863.	12004.	1	Regina	Wach[12004.]		1706	1706	1	Jodłowno	Jodłowno
1864.	12630.	1	Marianna	Wach[12630.]		1708	1708	1	Buszkowy	Buszkowy
1865.	12709.	1	Jan	Wach[12709.]		1708	1708	1	Kleszczewo	Kleszczewo
1866.	12951.	1	Eufrozyna	Wach[12951.]		1708	1708	1	Kleszczewo	Kleszczewo
1867.	13526.	1	Szymon	Wach[13526.]		1710	1710	1	Buszkowy	Buszkowy
1868.	1638.	6	Wojciech	Wach[1638.]		1671	1710	40	Buszkowy	Kleszczewo
1869.	3199.	2	Michał	Wach[3199.]		1676	1699	24	Kleszczewo	Kleszczewo
1870.	6798.	6	Maciej	Wach[6798.]		1691	1708	18	Kleszczewo	Kleszczewo
1871.	6800.	1	Marianna	Wach[6800.]		1691	1691	1	Kleszczewo	Kleszczewo
1872.	7292.	5	Maciej	Wach[7292.]		1693	1707	15	Czapielsk	Jodłowno
1873.	774.	1	Michał	Wach[774.]		1668	1668	1	Kleszczewo	Kleszczewo
1874.	7750.	2	Mikołaj	Wach[7750.]		1695	1696	2	Kleszczewo	Kleszczewo
1875.	7984.	1	Anna	Wach[7984.]		1696	1696	1	Czapielsk	Czapielsk
1876.	8014.	1	Jakub	Wach[8014.]		1696	1696	1	Kleszczewo	Kleszczewo
1877.	84.	2	Michał	Wach[84.]		1666	1668	3	Kleszczewo	Kleszczewo
1878.	86.	5	Wojciech	Wach[86.]		1666	1708	43	□□□□ (Kleszczewo)	Kleszczewo
1879.	9032.	1	Maciej	Wach[9032.]		1699	1699	1	Kleszczewo	Kleszczewo
1880.	9679.	1	Anna	Wach[9679.]		1701	1701	1	Kleszczewo	Kleszczewo
1881.	3532.	5	Dorota	Wachowna[3532.]	Grodowicz	1677	1678	2	Czapielsk	Jodłowno
1882.	7350.	3	Katarzyna	Wachowna[7350.]		1693	1707	15	Czapielsk	Czapielsk
1883.	10791.	3	Marianna	Warczynska[10791.]	Węczyk	1703	1724	22	Kleszczewo	Olszanka
1884.	11784.	1	Anna	Warczynska[11784.]		1706	1706	1	Kleszczewo	Kleszczewo
1885.	10310.	27	Tomasz	Warczynski[10310.]		1698	1721	24	Kleszczewo	Kleszczewo
1886.	13078.	8	Wojciech	Warczynski[13078.]		1709	1742	34	Kleszczewo	Zaskoczyn
1887.	14930.	1	Stanisław	Warczynski[14930.]		1714	1714	1	Kleszczewo	Kleszczewo
1888.	15933.	1	Michał	Warczynski[15933.]		1716	1716	1	Kleszczewo	Kleszczewo
1889.	17877.	2	Krystyna	Wencel[17877.]		1722	1752	31	Buszkowy	Buszkowy
1890.	4435.	22	Jerzy	Wencel[4435.]		1681	1699	19	Bielkowo	Bielkowo
1891.	4437.	1	Laurenty	Wencel[4437.]		1681	1681	1	Bielkowo	Bielkowo
1892.	4443.	1	Marianna	Wencel[4443.]		1682	1682	1	Bielkowo	Bielkowo
1893.	4448.	1	Kasper	Wencel[4448.]		1683	1683	1	Bielkowo	Bielkowo
1894.	5441.	30	Andrzej	Wencel[5441.]		1686	1750	65	Bielkowo	Popowka*
1895.	5765.	1	Efrem	Wencel[5765.]		1688	1688	1	Bielkowo	Bielkowo
1896.	5878.	11	Jerzy	Wencel[5878.]		1686	1696	11	Bielkowo	Kolbudy
1897.	6232.	1	Elżbieta	Wencel[6232.]		1689	1689	1	Bielkowo	Bielkowo
1898.	6336.	1	Barbara	Wencel[6336.]		1690	1690	1	Bielkowo	Bielkowo
1899.	6865.	1	Anna	Wencel[6865.]		1691	1691	1	Kolbudy	Kolbudy
1900.	7024.	1	Marianna	Wencel[7024.]		1692	1692	1	Bielkowo	Bielkowo
1901.	7389.	1	Krystian	Wencel[7389.]		1693	1693	1	Kolbudy	Kolbudy
1902.	7448.	1	Katarzyna	Wencel[7448.]		1694	1694	1	Bielkowo	Bielkowo
1903.	7927.	1	Jerzy	Wencel[7927.]		1696	1696	1	Bielkowo	Bielkowo
1904.	7965.	1	Krystyna	Wencel[7965.]		1696	1696	1	Kolbudy	Kolbudy
1905.	8329.	1	Magdalena	Wencel[8329.]		1697	1697	1	Bielkowo	Bielkowo
1906.	9893.	2	Dorota	Waysowna[9893.]	Heyduk	1701	1703	3	Warcz	Żuława
1907.	1225.	9	Michał	Wick[1225.]		1670	1679	10	Buszkowy	Buszkowy
1908.	1227.	11	Maciej	Wick[1227.]		1670	1737	68	Buszkowy	Buszkowy
1909.	10319.	8	Katarzyna	Wilkowna[10319.]	Heyduk	1702	1718	17	Buszkowy	Jodłowno
1910.	10674.	11	Elżbieta	Wilkowna[10674.]	Odoy	1701	1747	47	Czapielsk	Jodłowno
1911.	20096.	10	Anna	Wilkowna[20096.]	Odoy	1727	1745	19	Czapielsk	Czapielsk

1912.	4416.	3	Marcin	Witbrot[4416.]		1681	1684	4	Goszyn	Goszyn
1913.	4418.	12	Jakub	Witbrot[4418.]		1681	1735	55	Goszyn	Goszyn
1914.	4967.	1	Barbara	Witbrot[4967.]		1684	1684	1	Goszyn	Goszyn
1915.	2088.	7	Jan	Wojciech[2088.]		1672	1678	7	Czapielsk	Czapielsk
1916.	2090.	1	Anna	Wojciech[2090.]		1672	1672	1	Czapielsk	Czapielsk
1917.	2834.	1	Jan	Wojciech[2834.]		1675	1675	1	Czapielsk	Czapielsk
1918.	3652.	1	Daniel	Wojciech[3652.]		1678	1678	1	Czapielsk	Czapielsk
1919.	10811.	1	Tomasz	Wręga[10811.]		1703	1703	1	Bielkowo	Bielkowo
1920.	11633.	1	Barbara	Wręga[11633.]		1705	1705	1	Bielkowo	Bielkowo
1921.	5171.	4	Laurenty	Wręga[5171.]		1685	1693	9	Bielkowo	Bielkowo
1922.	5173.	1	Anna	Wręga[5173.]		1685	1685	1	Bielkowo	Bielkowo
1923.	6611.	2	Mikołaj	Wręga[6611.]		1690	1713	24	Bielkowo	Bielkowo
1924.	7086.	9	Stanisław	Wręga[7086.]		1692	1705	14	Bielkowo	Bielkowo
1925.	8334.	1	Barbara	Wręga[8334.]		1697	1697	1	Bielkowo	Bielkowo
1926.	8905.	4	Piotr	Wręga[8905.]		1699	1730	32	Bielkowo	Bielkowo
1927.	9803.	1	Marianna	Wręga[9803.]		1701	1701	1	Bielkowo	Bielkowo
1928.	16063.	3	Marianna	Wroblowna[16063.]	Dudunska	1717	1720	4	Buszkowy	Buszkowy
1929.	8829.	9	Jerzy	Wygant[8829.]		1698	1709	12	Czapielsk	Czapielsk
1930.	5404.	1	Elżbieta	Zelgowska[5404.]		1686	1686	1	Kleszczewo	Kleszczewo
1931.	6491.	3	Ewa	Zelgowska[6491.]		1690	1713	24	Kleszczewo	Kleszczewo
1932.	4493.	5	Jan	Zelgowski[4493.]		1683	1690	8	Kleszczewo	Kleszczewo
1933.	4495.	1	Michał	Zelgowski[4495.]		1683	1683	1	Kleszczewo	Kleszczewo
1934.	5687.	1	Jan	Zelgowski[5687.]		1688	1688	1	Kleszczewo	Kleszczewo
1935.	8704.	11	Wojciech	Zelgowski[8704.]		1697	1721	25	Buszkowy	Buszkowy
1936.	5123.	8	Jerzy	Zielonka[5123.]		1676	1691	16	Buszkowy	Buszkowy
1937.	5576.	1	Elżbieta	Zielonka[5576.]		1687	1687	1	Buszkowy	Buszkowy
1938.	6124.	1	Jakub	Zielonka[6124.]		1689	1689	1	Buszkowy	Buszkowy
1939.	8201.	7	Katarzyna	Zielonkowna[8201.]	Wach-Klena	1696	1708	13	□□□□□ (Kleszczewo)	Kleszczewo
1940.	8408.	9	Michał	Zupa[8408.]		1696	1710	15	Goszyn	Goszyn
1941.	8635.	5	Katarzyna	Zupa[8635.]		1698	1716	19	Goszyn	Goszyn
1942.	9611.	1	Anna	Zupa[9611.]		1701	1701	1	Goszyn	Goszyn
1943.	10358.	5	Krzysztof	Zygier[10358.]		1702	1706	5	Buszkowy	Buszkowy
1944.	10731.	1	Katarzyna	Zygier[10731.]		1703	1703	1	Buszkowy	Buszkowy
1945.	11813.	1	Anna	Zygier[11813.]		1706	1706	1	Buszkowy	Buszkowy
1946.	12727.	8	Krystian	Zygier[12727.]		1708	1740	33	Buszkowy	Lisewiec
1947.	4366.	2	Seweryn	Zygier[4366.]		1680	1687	8	Buszkowy	Warcz
1948.	4368.	1	Elżbieta	Zygier[4368.]		1680	1680	1	Warcz	Warcz
1949.	5482.	2	Dorota	Zygier[5482.]		1687	1706	20	Buszkowy	Buszkowy
1950.	130.	10	Michał	Zymergoth[130.]		1666	1686	21	□□□□□	Buszkowy
1951.	132.	12	Helena	Zymergoth[132.]	Kindel-Szlot	1666	1744	79	Buszkowy	Buszkowy
1952.	67.	5	Jan	Zymergoth[67.]		1666	1683	18	Bielkowo	Bielkowo
1953.	69.	1	Elżbieta	Zymergoth[69.]		1666	1666	1	Bielkowo	Bielkowo
1954.	993.	16	Anna	Zymergoth[993.]	Schlicht	1669	1714	46	□□□□□	Mierzyszyn

Stan na dzień 19-04-2022 r.

Rozdział 1.3. Wykazy pokoleniowe zawartości opracowań w Rozdziale 2. Rodziny i osoby

Poniżej przytoczono wykazy pokoleniowe lub sygnatury osobowe, stanowiące wstęp do każdego 2.46. ÷ 2.86. z obecnie opracowanych podrozdziałów w Rozdziale 2. Niebieskim kolorem zaznaczono powtarzające się sygnatury osób (por. [369], str. 371, *Rozdział 4. Pokoleniowy wykaz rodzin (wykaz częściowy)*).

Rozdział 2.46. Jerzy Wencel[4435.], Anna □□□□□[4436.] z Bielkowa

- 1.) Jerzy Wencel[5878.], **Anna Danlowna[8401.]**, rodzina;
 - 1.1.) Elżbieta Wencel[6232.];
 - 1.2.) Anna Elżbieta Wencel[6865.];
 - 1.3.) Krystian Wencel[7389.];
 - 1.4.) Krystyna Wencel[7965.];
- 2.) **Anna Danlowna[8401.]** Wencel, *Stary* Michał Cylka[8400.], rodzina;
 - 2.1.) *Młody* Michał Cylka[8596.];
- 3.) Elżbieta Danlowna[402.];
- 4.) Jerzy Wencel[4435.], Anna □□□□□[4436.], rodzina;

- 4.1.) Laurenty Wencel[4437.];
- 4.2.) Marianna Wencel[4443.];
- 4.3.) Kasper Wencel[4448.];
- 4.4.) **Andrzej Wencel[5441.]**, Hermina Lense(11893.), rodzina;
 - 4.4.1.) Marianna Wencel(11991.);
 - 4.4.2.) Katarzyna Wencel(12925.);
 - 4.4.3.) □□□□ Wencel(13696.);
 - 4.4.4.) Elżbieta Wencel(14723.);
 - Andrzej Wencel[5441.]**, Zuzanna □□□□(17462.), rodzina;
 - 4.4.5.) Agata Wencel(17463.);
 - 4.4.6.) Adelgunda Wencel(18209.);
 - 4.4.7.) Bogusław Wencel(18981.);
 - 4.4.8.) Jan Wencel(19952.);
 - 4.4.9.) Krystian Wencel(20944.);
 - 4.4.10.) Jakub Wencel(22904.);
 - Andrzej Wencel[5441.]**, Anna Regina Maglowska(25093.), rodzina;
 - 4.4.11.) Krystyna Wencel(25722.);
 - Andrzej Wencel[5441.]**, Krystyna □□□□(27058.) Szwerdfegerowa, rodzina;
 - 4.4.12.) Barbara Wencel(27394.);
 - 4.5.) Efrem Wencel[5765.];
 - 4.6.) Barbara Wencel[6336.];
 - 4.7.) Marianna Wencel[7024.];
 - 4.8.) Katarzyna Wencel[7448.];
 - 4.9.) Jerzy Wencel[7927.];
 - 4.10.) Magdalena Wencel[8329.];
 - 5.) Wojciech Cylka[39.];
 - 6.) Joachim Cylka[10271.], Elżbieta □□□□[10272.], rodzina;
 - 6.1.) Michał Cylka[10273.];
 - 7.) Krystyna Wencel[17877.];
 - 8.) Maciej Cylka[14408.], Ewa □□□□[14409.], rodzina;
 - 8.1.) Ewa Cylka[14410.];

Rozdział 2.47. Jan Formela[6237.], Dorota Burkowna[6238.] z Ostrózek

- 1.) Stanisław Formela[94.], Zofia □□□□[2226.], rodzina;
 - 1.1.) Jakub Formela[719.];
- 2.) Mateusz Formela(10280z), Anna □□□□(10281z), rodzina;
 - 2.1.) Jan Formela[6237.], **Dorota Burkowna[6238.]**, rodzina;
 - 2.1.1.) Anna Formela[6505.];
- 3.) **Dorota Burkowna[6238.]** Formela, Michał Zupa[8408.], rodzina;
 - 3.1.) Katarzyna Zupa[8635.];
 - 3.2.) Anna Zupa[9611.];
- 4.) Paweł Formela[6194.], Judyta □□□□[6195.], rodzina;
 - 4.1.) Michał Formela[6196.];
 - 4.2.) Marianna Formela[6919.];
 - 4.3.) Paweł Formela[7473.];
 - 4.4.) Elżbieta Formela[8039.];
 - 4.5.) Laurenty Formela[8577.];
 - 4.6.) Anna Formela[9250.];
 - 4.7.) Wojciech Formela[10083.];
- 5.) Michał Formela[7018.], Ewa Płatowna[7019.], rodzina;
 - 5.1.) Bartosz Formela[7314.];
- 6.) Regina □□□□[116.] Formela;
- 7.) Ewa □□□□[932.] Formela;
- 8.) Katarzyna Formela[2210.];
- 9.) Katarzyna Formela[1686.] Filipczyk;
- 10.) Tomasz Formela[2094.], Ewa □□□□[2095.], rodzina;
 - 10.1.) Jan Formela[2096.];

Rozdział 2.48. Laurenty Stopka[1175.], Anna □□□□[1176] z Bielkowa

- 1.) Laurenty Stopka[1175.], Anna □□□□[1176], rodzina;
 - 1.1.) Bartosz Stopka[37.], Marianna □□□□[6645.] Funksze, rodzina;
 - 1.1.1.) Marianna Stopka[6673.];
 - 1.1.2.) Marianna Stopka[7671.];

- 1.1.3.) Ewa Stopka[8520.];
- 1.1.4.) Helena Stopka[9783.];
- 1.1.5.) Dorota Stopka[11018.];
- 1.1.6.) Krystian Stopka[11769.];
- 1.2.) Katarzyna Stopka[244.];
- 1.3.) Katarzyna Stopka[1177.];

Rozdział 2.49. Laurenty Stefan[889.], Dorota □□□□[890.]

- 1.) Laurenty Stefan[889.], Dorota □□□□[890.], rodzina;
 - 1.1.) Marcin Stefanowski[891.], Regina □□□□[16190.], rodzina;
 - 1.1.1.) Jakub Stefanowski[16191.], Agnieszka Kuszowna[36917.], rodzina;
 - 1.1.1.1.) Wojciech Stefanowski(37887.);
 - 1.1.1.2.) Marianna Stefanowska(40493.);
 - 1.1.1.3.) Magdalena Stefanowska(43114.);
 - 1.1.1.4.) Jakub Stefanowski(43980.);
 - 1.1.1.5.) Anna Stefanowska(45406.);
 - 1.1.1.6.) Jan Stefanowski(47741.);
 - 1.1.2.) Szymon Stefanowski[17156.];
 - 1.1.3.) Magdalena Stefanowska[18351.], Maciej Szydłowski[32425.], rodzina;
 - 1.1.3.1.) Marianna Szydłowska(33741.);
 - 1.1.3.2.) Ewa Szydłowska(34560.); *zob. Tablica chrztów 2.50.1.T1. Maciej Szydłowski[6151.], Katarzyna □□□□[6152.]*
 - 1.1.3.3.) Andrzej Szydłowski(35492.);
 - 1.1.3.4.) Stanisław Szydłowski(37202.);
 - 1.1.4.) Marianna Stefanowska[19369.];
 - 1.1.5.) Zuzanna Stefanowska[20290.], Jakub Plichta(35530.), rodzina;
 - 1.1.5.1.) Mateusz Plichta(36075.);
 - 1.1.5.2.) Mikołaj Plichta(36955.);
 - 1.2.) Jerzy Stefan[1862.];
- 2.) Jakub Plichta(35530.), Konstancja Krajewska(33645.);
 - 2.1.) Marianna Plichta(33646.), nieslubne;
- 3.) Adam Wikowski(38976.), Marianna Jakuszowna(28909.), rodzina;
 - 3.1.) Marianna Wikowska(32900.);
 - 3.2.) Katarzyna Wikowska(35331.);
 - 3.3.) Ewa Wikowska(37707.);
 - Adam Wikowski(38976.), Zuzanna Stefanowska[20290.] Plichta, rodzina;
 - 3.4.) Zuzanna Wikowska(39250.);
 - 3.5.) Rozalia Wikowska(40934.);
 - 3.6.) Magdalena Wikowska(42635.);
 - 3.7.) Jakub Wikowski(43932.);

Rozdział 2.50. Maciej Szydłowski[6151.], Katarzyna □□□□[6152.] z Bielkowa

- 1.) Maciej Szydłowski[6151.], Katarzyna □□□□[6152.], rodzina;
 - 1.1.) Bartosz Szydłowski(6153.);
 - 1.2.) Dorota Szydłowska(6930.);
 - 1.3.) Jerzy Szydłowski[7510.], Katarzyna Welrowna(18006.), rodzina;
 - 1.3.1.) Marianna Szydłowska(18586.);
 - 1.3.2.) Ewa Szydłowska(19176.);
 - 1.3.3.) Magdalena Szydłowska(20366.);
 - 1.3.4.) Katarzyna Szydłowska(21332.);
 - 1.3.5.) Franciszek Szydłowski(22999.);
 - 1.3.6.) Konstancja Szydłowska(24710.);
 - 1.4.) Maciej Szydłowski[32425.], Magdalena Stefanowska[18351.], rodzina;
 - 1.4.1.) Marianna Szydłowska(33741.);
 - 1.4.2.) Ewa Szydłowska(34560.); *zob. Rozdział 2.49.1.1.2. Magdalena Stefanowska[18351.], Maciej Szydłowski[32425.]*
 - 1.4.3.) Andrzej Szydłowski(35492.);
 - 1.4.4.) Stanisław Szydłowski(37202.);
 - 1.5.) Marcin Szydłowski(9037.);
 - 1.6.) Helena Szydłowska[9693.];
 - 1.7.) Jakub Szydłowski[11083.], Anna Pszczelska[24553.], rodzina;
 - 1.7.1.) Marianna Szydłowska(25219.);
 - 1.7.2.) Michał Szydłowski(27431.);
 - 1.8.) Adam Szydłowski[12155.];
- 2.) Katarzyna □□□□[6152.] Szydłowska, Szymon Bach(25711.), rodzina;

- 2.1.) Paweł Bach[25732.];
- 3.) Jakub Pszczelski[10002.], Magdalena Pitkowna(10003.), rodzina;
 - 3.1.) Marianna Pszczelska[10199.];
 - 3.2.) **Anna Pszczelska[24553.];**
 - 3.3.) Katarzyna Pszczelska[11799.];
 - 3.4.) Bartosz Pszczelski[12865.];
 - 3.5.) Magdalena Pszczelska[14658.];

Rozdział 2.51. Organiści w Pręgowie

- 1.) □□□□ □□□□, Dorota □□□□[15.], rodzina;
- 2.) Michał Neia[115.], Anna □□□□[1643.], rodzina; *zob. Michał Neia[115.], Anna □□□□[1643.] ([369], str. 83-84)*
 - 2.1.) Katarzyna Neia[1644.];
- 3.) Jakub Szedziewicz[4149.], Katarzyna □□□□[4150.], rodzina;
- 4.) Jakub Dyskowicz[5810.], Katarzyna □□□□[5811.], rodzina;
 - 4.1.) Jan Dyskowicz[5331.];
 - 4.2.) Anna Dyskowicz[5338.];
 - 4.3.) Jakub Dyskowicz[5812.];
 - 4.4.) Elżbieta Dyskowicz[6216.];
 - 4.5.) Marianna Dyskowicz[7082.];
- 5.) Jakub Austien[7888.], Katarzyna □□□□[7105.], rodzina;
 - 5.1.) Katarzyna Austien[7106.];
 - 5.2.) Krystyna Austien[7890.];
 - 5.3.) Zuzanna Austien[8879.];
- 6.) Adam Pławski[10406.];

Rozdział 2.52. Andrzej Kulbierz[491.], Barbara □□□□[492.] z Kleszczewa

- 1.) Andrzej Kulbierz[491.], Barbara □□□□[492.], rodzina;
 - 1.1.) Katarzyna Kulbierz[493.], Grzegorz Bałowski[7758.], rodzina;
 - 1.1.1.) Anna Bałowska[9684.], Stanisław Lepkowski(18009.);
 - 1.2.) Anna Kulbierz[1119.];
 - 1.3.) Wojciech Kulbierz[1845.];
 - 1.4.) Marianna Kulbierz[4097.];

Rozdział 2.53. Wojciech Kujawski[1379.], Marianna □□□□[1380.] z Czapielska

- 1.) **Wojciech Kujawski[1379.],** Marianna □□□□[1380.], rodzina;
 - 1.1.) Michał Kujawski[1615.];
 - Wojciech Kujawski[1379.], Małgorzata Albrichto[3362.],** rodzina;
 - 1.2.) Katarzyna Kujawska[3363.];
 - 1.3.) Jan Kujawski[15697z];
 - 1.4.) Elżbieta Kujawska[16201z];
- 2.) Łukasz Kujawski(19081z), **Małgorzata Albrichto[3362.]** Kujawska, rodzina;
 - 2.1.) Agnieszka Kujawska[19083z];
- 3.) Wojciech Kujawski[10594.], Katarzyna □□□□[10595.], rodzina;
 - 3.1.) Anna Kujawska[10596.];
 - 3.2.) Ewa Kujawska[12009.];
 - 3.3.) Marianna Kujawska[13097.];
 - 3.4.) Andrzej Kujawski[15207.], **Marianna □□□□[33514.],** rodzina;
 - 3.4.1.) Wojciech Kujawski[33515.];
 - 3.4.2.) Adam Kujawski[34851.];
 - 3.4.3.) Katarzyna Kujawska[38159.];
 - 3.5.) Jan Kujawski[16513.];
- 4.) Jan Bemka[39331.], **Marianna □□□□[33514.]** Kujawska, rodzina;
 - 4.1.) Barbara Bemka[39333.];
 - 4.1.) Jan Bemka[41439.];
- 5.) **Marcin Szreder[8609.],** Katarzyna □□□□[6224.], rodzina;
 - 5.1.) Katarzyna Szreder[6225.];
 - Marcin Szreder[8609.],** Ewa Kujawska[8610.], rodzina;
 - 5.2.) Magdalena Szreder[9312.];
- 6.) Jakub Szreder[6035.];

Rozdział 2.54. Michał Wach[84.], Anna □□□□[85.]

- 1.) Michał Wach[84.], Anna □□□□[85.], rodzina;
 - 1.1.) Wojciech Wach[86.], Katarzyna Zielonkowna[8201.], rodzina;
 - 1.1.1.) Katarzyna Wach[10330.];
 - 1.1.2.) Regina Wach[11437.], Wojciech Leszk[22936.], rodzina;
 - 1.1.2.1.) Stanisław Leszk(25329.);
 - 1.1.2.2.) Marianna Leszk(27098.);
 - 1.1.2.3.) Anna Leszk(28994.);
 - 1.1.3.) Jan Wach[12709.];
 - 1.2.) Michał Wach[774.];
- 2.) Wojciech Wach[1129.], Elżbieta □□□□[1130.], rodzina;
 - 2.1.) Michał Wach* [1131.];
 - 2.2.) Wojciech Wach[1638.], Katarzyna Spletowna[9292.], rodzina;
 - 2.2.1.) Jan Wach[11270.];
 - 2.2.2.) Marianna Wach[12630.];
 - 2.2.3.) Szymon Wach[13526.];
 - 2.3.) Michał Wach[3199.];
- 3.) Dorota Wachowna[3532.], Stefan Grodowicz[3531.], rodzina;
 - 3.1.) Andrzej Grodowicz[3926.];
- 4.) Maciej Wach[6798.], Katarzyna □□□□[6799.], rodzina;
 - 4.1.) Marianna Wach[6800.];
 - 4.2.) Maciej Wach[9032.];
 - 4.3.) Anna Wach[9679.];
 - 4.4.) Dorota Wach[11744.];
 - 4.5.) Eufrozyna Wach[12951.];
- 5.) **Maciej Wach[7292.]**, Marianna □□□□[7293.], rodzina;
 - 5.1.) Barbara Wach[7294.] Wilk-Smukała;
 - 5.2.) Anna Wach[7984.];
 - 5.3.) Dorota Wach[10159.];
 - 5.4.) Regina Wach[12004.];

Maciej Wach[7292.], Marianna □□□□(12322.) Hełynowa;
- 6.) Katarzyna Wachowna[7350.];
- 7.) Mikołaj Wach[7750.], Katarzyna Borowna[7751.], rodzina;
 - 7.1.) Jakub Wach[8014.];

Rozdział 2.55. Bartosz Buchna[705.], Barbara □□□□[706.]

- 1.) Bartosz Buchna[705.], Barbara □□□□[706.], rodzina;
 - 1.1.) Jan Buchna[707.];
- 2.) Bartosz Buchna[8217.], Katarzyna □□□□[8218.], rodzina;
 - 2.1.) Jan Buchna[8219.];
 - 2.2.) Anna Buchna[9521.];
 - 2.2.) Paweł Buchna[10852.];
- 3.) *Stary* **Wojciech Buchna[940.]**, Ewa □□□□[941.], rodzina;
 - 3.1.) Elżbieta Buchna[942.];

Stary **Wojciech Buchna[940.]**, Jadwiga □□□□[2182.], rodzina;

 - 3.2.) *Młody* **Wojciech Buchna[2183.]**, Anna Szablowna[8686.], rodzina;
 - 3.2.1.) Krystyna Buchna[9119.];
 - 3.2.2.) **Jan Buchna[10051.]**, Krystyna □□□□[24448.], rodzina;
 - 3.2.2.1.) **Franciszek Buchna[24449.]**, Anna Tredrowna(45385.);
Franciszek Buchna[24449.], Annam Smukałowna(50147.), rodzina;
 - 3.2.2.1.1.) Jan Buchna(50763.);
 - 3.2.2.1.2.) Paweł Piotr Buchna(51797.);
 - 3.2.2.2.) Szymon Buchna[26209.];
Jan Buchna[10051.], Anna Zaworska[41792.], rodzina;
 - 3.2.2.3.) Katarzyna Buchna[42568.];
 - 3.2.2.4.) Jan Buchna[44533.];
 - 3.2.2.5.) Anna Marianna Buchna[48478.];
 - 3.2.3.) Anna Buchna[11046.];
 - 3.2.4.) **Michał Buchna[12019.]**, Ewa Trederowna(36860.), rodzina;
 - 3.2.4.1.) Marianna Buchna(37334.);
 - 3.2.4.2.) Jan Buchna(38369.);
 - 3.2.4.3.) Michał Buchna(39313.);
 - 3.2.4.4.) Józef Buchna(40483.);
 - 3.2.4.5.) Franciszek Buchna(42214.);

Michał Buchna[12019.], Ewa Reynkowna(42789.), rodzina;

3.2.4.6.) Katarzyna Buchna(43682.);

3.2.4.7.) Ewa Buchna(44465.);

3.2.4.8.) Dorota Buchna(46583.);

Michał Buchna[12019.], Marianna Wilmowa(47075.), rodzina;

3.2.4.9.) Marianna Buchna(50515.);

3.2.4.10.) Kazimierz Buchna(51704.);

3.2.4.11.) Maciej Buchna(51705.);

3.2.5.) Marianna Buchna[13162.];

3.2.6.) Elżbieta Buchna[14002.];

Młody **Wojciech Buchna**[2183.], Marianna □□□□[15192.] Szczupowa, rodzina;

3.2.7.) Adam Buchna[16168.], Katarzyna Cymermanowna[26274.], rodzina;

3.2.7.1.) Franciszek Buchna[26783.];

3.2.7.2.) Katarzyna Buchna[28008.];

3.2.7.3.) Elżbieta Buchna[30146.], Marcin Belowa(48043.), rodzina;

3.2.7.3.1.) Ewa Belowa(49119.);

3.2.7.3.2.) Marianna Belowa(50530.);

3.2.7.3.3.) Elżbieta Belowa(52999.);

3.2.7.4.) Marianna Buchna[31122.];

3.2.7.5.) *Drugi* Wojciech Buchna[32627.];

3.2.7.6.) Laurenty Buchna[35080.];

3.2.8.) Laurenty Buchna[17084.];

3.2.9.) Katarzyna Buchna[17639.] Kreft, *Tablicę osobową Katarzyny Buchna*[17639.] *Kreft opublikowano w* [369], str. 471.

3.2.10.) Jakub Buchna[18759.];

3.3.) Jerzy Buchna[3054.];

4.) Andrzej Buchna[33104.], Katarzyna Dudunska[33105.], rodzina;

4.1.) Barbara Buchna(34332.);

4.2.) Michał Buchna(36067.);

4.3.) Mateusz Buchna(36824.);

4.4.) Laurenty Buchna(38091.);

4.5.) Elżbieta Buchna(39798.);

4.6.) Franciszek Buchna(41926.);

4.7.) Szymon Buchna(43394.);

Rozdział 2.56. Osoby: Teodor Arder[290.] i inne

1.) Teodor Arder[290.];

2.) Katarzyna □□□□[52.] Hansowa;

3.) Dorota □□□□[81.] Aniołowa;

4.) Elżbieta □□□□[1261.] Aniołowa;

5.) Elżbieta □□□□[89.] Piekalczykowa;

6.) Jerzy Borkman[475.];

7.) Krystian Tixen[1293.];

8.) Wojciech Kopanka[4663.];

9.) Zofia Szewcowna[266.];

10.) Szymon Kłonica[323.];

11.) Elżbieta □□□□[984.] Kłonicowa;

12.) Wojciech Polny Kwiat[3485.];

Rozdział 2.57. Jan Burk[972.], Elżbieta □□□□[973.]

1.) Jan Burk[972.], Elżbieta □□□□[973.], rodzina;

1.1.) Jan Burk[974.];

1.2.) Jan Burk[2517.];

2.) **Jerzy Burk**[186.], □□□□ □□□□[187.], rodzina;

2.1.) **Elżbieta Burkowna**[7742.] Kiarling;

Jerzy Burk[186.], Elżbieta □□□□[4869.];

zob. Rozdział 2.57.8. Andrzej Kiarling[7741.], Elżbieta Burkowna[7742.] z Goszyna

3.) Andrzej Bar[736.], Elżbieta □□□□[737.], rodzina;

3.1.) **Michał Bar**[738.], Kunegunda □□□□(9230.), rodzina;

3.1.1.) Jakub Bar(9231.);

Michał Bar[738.], Dorota □□□□(11460.), rodzina;

3.1.2.) Helena Bar(11461.);

3.2.) Jan Bar[1833.];

3.3.) Bogusław Bar[3119.];

- 3.4.) Jakub Bar[3759.];
- 3.5.) Eufrozyna Bar[5136.];
- 4.) Jan Bar[287.], Marianna □□□□[288.], rodzina;
 - 4.1.) Jan Bar[289.], Maria □□□□(9176.), rodzina;
 - 4.1.1) Piotr Bar(9177.);
- 5.) Krystian Burk[762.], Anna □□□□[763.], rodzina;
 - 5.1.) Michał Burk[764.];
- 6.) Andrzej Burk[1590.], Elżbieta □□□□[1591.], rodzina;
 - 6.1.) Krystian Burk[1592.];
- 7.) Marcin Burk[6012.], Regina □□□□[6013.], rodzina;
 - 7.1.) Ewa Burk[6014.];
- 8.) Andrzej Kiarling[7741.], **Elżbieta Burkowna[7742.]**, rodzina;
 - 8.1.) Katarzyna Kiarling[8034.];
 - 8.2.) Michał Kiarling[8625.];
 - 8.3.) Maciej Kiarling[9492.];
 - 8.4.) Adam Kiarling[9493.];
 - 8.5.) Elżbieta Kiarling[11170.];
 - 8.6.) Marianna Kiarling[11948.];
- 9.) Katarzyna Burk[3723.];
- 10.) Ewa Burk[279.];
- 11.) Barbara Burk[4378.];

Rozdział 2.58. Maciej Myol[647.], Marianna □□□□[648.] z Bielkowa

- 1.) Maciej Myol[647.], Marianna □□□□[648.], rodzina;
 - 1.1.) Jan Myol[649.];
 - 1.2.) Michał Myol[1406.];

Rozdział 2.59. Maciej Mocny[2663.], Anna Philippowna[2664.]

- 1.) Maciej Mocny[2663.], Anna Philippowna[2664.], rodzina;
 - 1.1.) Urszula Mocna[2665.];
 - 1.2.) Jadwiga Mocna[3283.];
 - 1.3.) Anna Mocna[4302.];
 - 1.4.) Katarzyna Mocna[4605.];
- 2.) Zofia Mocna[5931.];
- 3.) Marcin Moczyleb[6905.], Anna □□□□[6906.], rodzina
 - 3.1.) Marianna Moczyleb[4920.];
 - 3.2.) Anna Moczyleb[6907.];
 - 3.3.) Katarzyna Moczyleb[7970.];

Rozdział 2.60. Aleksander Magnuski[1050.], Katarzyna □□□□[1051.]

- 1.) Aleksander Magnuski[1050.], Katarzyna □□□□[1051.], rodzina;
 - 1.1.) Jakub Magnuski[1052.];
 - 1.2.) Marianna Magnuska[1967.];
 - 1.3.) Andrzej Magnuski[2994.];
- 2.) Sebastian Magulewski[11059.], Marianna Morzuchowna[11060.], rodzina;
 - 2.1.) Adam Magulewski(10023.);
 - 2.2.) □□□□ Magulewski(11061.);
 - 2.3.) Rozalia Magulewska(11521.);
 - 2.4.) Anna Magulewska(12337.);
- 3.) Jerzy Müger[1290.], **Katarzyna □□□□[1291.] Reyno**, rodzina;
 - 3.1.) Marianna Müger(1292.);
- 4.) Krzysztof Schultz[1468.], **Katarzyna □□□□[1291.] Reyno**-Müger, rodzina;
 - 4.1.) Agata Schultz(1795.);
 - 4.2.) Menachen Schultz(2608.);

Rozdział 2.61. Michał Kopanka[693.], Barbara □□□□[694.]

- 1.) Michał Kopanka[693.], Barbara □□□□[694.], rodzina;
 - 1.1.) Ewa Kopanka[695.];

- 1.2.) Jan Kopanka[2497.];
- 2.) Marcin Kopanka[5213.], Anna □□□□[5214.], rodzina;
 - 2.1.) Marianna Kopanka[5215.];
 - 2.2.) Wojciech Kopanka[5728.];
 - 2.3.) Jan Kopanka[6623.];
 - 2.4.) Jakub Kopanka[7234.];
- 3.) Jan Kopacz[452.], Elżbieta □□□□[453.], rodzina;
 - 3.1.) Małgorzata Kopacz[454.];

Rozdział 2.62. Szymon □□□□[260.], Zofia □□□□[261.]

- 1.) Szymon □□□□[260.], Zofia □□□□[261.], rodzina;
 - 1.1.) Andrzej □□□□(262.);
 - 1.2.) □□□□ □□□□(630.);
- 2.) Piotr Kłonica[8566.], Małgorzata □□□□[8567.], rodzina;
 - 2.1.) Barbara Kłonica[8568.];
- 3.) Jan Klinski[136.], □□□□ □□□□[137.], rodzina;
 - 3.1.) Florian Klinski[138.];
- 4.) Wojciech Poblócki[1494.], Anna Klinska[1495.], rodzina;
 - 4.1.) Jan Poblócki[1035.];
 - 4.2.) Aleksander Poblócki[1496.];
 - 4.3.) Martynian Stanisław Poblócki[1934.];
 - 4.4.) Konstancja Poblócka[2462.];
 - 4.5.) Wojciech Franciszek Poblócki[2808.];
- 5.) Jan Poblócki[2541.], **Barbara Borkowska[2542.]**, rodzina;
 - 5.1.) Jakub Jan Poblócki[2543.];
- 6.) Kazimierz Tur[3009.], **Barbara Borkowska[2542.]** Poblócka, rodzina;
 - 6.1.) Konstancja Tur[3420.];
 - 6.2.) Mikołaj Tur[4171.];
 - 6.3.) Teresa Tur[5259.];

Rozdział 2.63. Michał Nowak[7164.], Helena Odoiowna[7165.]

- 1.) Michał Nowak[7164.], Helena Odoiowna[7165.], rodzina;
 - 1.1.) Magdalena Nowak[7553.];
 - 1.2.) Kazimierz Nowak[7989.];
 - 1.3.) Grzegorz Nowak[9172.];
- 2.) Maciej Nowacki[1272.], Katarzyna □□□□[1273.], rodzina;
 - 2.1.) Maciej Nowacki[1274.];
 - 2.2.) Kazimierz Nowacki[3339.];
 - 2.3.) Wojciech Nowacki[4064.], Elżbieta □□□□(22007z), rodzina;
 - 2.3.1.) Marianna Nowacka(22008z);
 - 2.3.2.) Barbara Nowacka(22359z);
 - 2.3.3.) Elżbieta Nowacka(22870z);
 - 2.3.4.) Ewa Nowacka(23600z);
 - 2.3.5.) Jakub Nowacki(24298z);
 - 2.3.6.) Jan Nowacki(25212z);
 - 2.3.7.) Stanisław Nowacki(26392z);
 - 2.3.8.) Anna Nowacka(27461z);
 - 2.3.9.) Zuzanna Nowacka(28639z);
- 3.) Wojciech Odoy[1941.], Elżbieta **Kapusta**[1942.], rodzina;
 - 3.1.) Marianna Odoy[1943.];
 - 3.2.) Jan Odoy[2742.];
 - 3.3.) Jakub Odoy[3396.];
- 4.) Maciej Odoy[10673.], Elżbieta Wilkowna[10674.], rodzina;
 - 4.1.) Maciej Odoy[10951.];
 - 4.2.) Marianna Odoy[11491.];
 - 4.3.) **Adam Odoy[12649.]**, Anna Wilkowna[20096.], rodzina;
 - 4.3.1.) Marianna Odoy(20577.);
 - 4.3.2.) Katarzyna Odoy(21357.);
 - 4.3.3.) Krystyna Odoy(23052.);
 - 4.3.4.) Anna Odoy(24287.);
 - 4.3.5.) Elżbieta Odoy(25252.);
 - 4.3.6.) Ewa Odoy(27969.);
 - 4.3.7.) Jan Odoy(29801.);

Adam Odoy[12649.], Eleonora Julianna Kręcowna[40087.], rodzina;

4.3.8.) Magdalena Odoy(40602.);

4.3.9.) Franciszek Odoy(44120.);

4.3.10.) Eleonora Odoy(47721.);

4.4.) Paweł Odoy[13626.];

4.5.) Ewa Odoy[14112.];

4.6.) Katarzyna Odoy[16681.], Jan Elgier[24508.], rodzina;

4.6.1.) Krystyna Elgier(25703.);

4.6.2.) Agnieszka Elgier(27180.);

4.6.3.) Jakub Elgier(28540.);

4.6.4.) Marianna Elgier(30247.);

4.6.5.) Stanisław Elgier(32114.);

4.6.6.) Katarzyna Elgier(34222.);

4.6.7.) Andrzej Elgier(36248.);

4.7.) Marcin Odoy[17993.], Anna Strąk[21662.], rodzina;

4.7.1.) Marianna Odoy(33170.);

4.7.2.) Jan Odoy(34418.);

4.7.3.) Wojciech Odoy(35845.);

4.7.4.) Katarzyna Odoy(37095.);

4.7.5.) Agnieszka Odoy(38939.);

4.7.6.) Marianna Odoy(40300.);

4.7.7.) Ewa Odoy(41677.);

4.7.8.) Małgorzata Odoy(47097.);

5.) Jerzy Elgier[2082.], Elżbieta □□□□[2083.], rodzina;

5.1.) □□□□ Elgier[563.];

5.2.) Andrzej Elgier[2084.];

5.3.) Marianna Elgier[2568.];

6.) Paweł Elgier[1815.], Agnieszka □□□□[1816.], rodzina;

6.1.) Marianna Elgier[1817.];

6.2.) Barbara Elgier[3688.];

7.) Paweł Elgier[1545.], Agata □□□□[1546.], rodzina;

7.1.) Jakub Elgier[1547.];

Rozdział 2.64. Jerzy Elert[3589.], Elżbieta □□□□[3590.]

1.) **Jerzy Elert[3589.]**, Elżbieta □□□□[3590.], rodzina;

1.1.) Anna Elert[725.];

1.2.) Katarzyna Elert[3591.];

Jerzy Elert[3589.], Marianna Glinkowna[7238.], rodzina;

1.3.) Helena Elert[7520.];

2.) **Laurenty Elert[6879.]**, Anna Lorkowna[6880.];

Laurenty Elert[6879.], Ewa □□□□[7592.], rodzina;

2.1.) Łukasz Elert(7593.);

Rozdział 2.65. Paweł Oyczynowski[4656.], Barbara □□□□[4657.]

1.) **Paweł Oyczynowski[4656.]**, Barbara □□□□[4657.], rodzina;

1.1.) Maria Oyczynowska[4658.];

1.2.) Jakub Oyczynowski[5791.];

1.3.) Wojciech Oyczynowski[6731.];

Paweł Oyczynowski[4656.], Marianna □□□□[13332.] Kosowa, rodzina;

1.4.) Anna Oyczynowska[22794.];

Paweł Oyczynowski[4656.], Marianna Lezenowna[23221.];

2.) Stanisław Oyczynowski[6828.], Dorota Stopkowna[6829.], rodzina;

2.1.) Jan Oyczynowski[7036.];

2.2.) Anna Oyczynowska[7568.];

2.3.) Marcin Oyczynowski[8180.];

2.4.) Jakub Oyczynowski[9279.];

3.) Maciej Oyczynowski[5453.], Elżbieta □□□□[5454.], rodzina;

3.1.) Jan Oyczynowski[5455.];

3.2.) Katarzyna Oyczynowska[6291.];

3.3.) Barbara Oyczynowska[7143.];

4.) Tomasz Olszynowski[5509.], Katarzyna □□□□[5510.], rodzina;

4.1.) Marianna Olszynowska[5511.];

5.) Marcin Oyczynowski[6575.], Anna □□□□[6576.], rodzina;

- 5.1.) Katarzyna Oyczynowska[6577.];
- 5.2.) Marcin Oyczynowski[8582.];
- 6.) Jakub Oyczynowski[6988.], Katarzyna □□□□[6989.], rodzina;
 - 6.1.) Jakub Oyczynowski[6990.];
 - 6.2.) Marianna Oyczynowska[7458.];
 - 6.3.) Maciej Oyczynowski[8266.];
 - 6.4.) Barbara Oyczynowska[8931.];
 - 6.5.) Anna Oyczynowska[9733.];
 - 6.6.) Regina Oyczynowska[10498.];
 - 6.7.) Jan Oyczynowski[11023.];
 - 6.8.) Stanisław Oyczynowski[12753.];
- 7.) Jakub Oyczynowski[14259.], Krystyna □□□□[14260.], rodzina;
 - 7.1.) Laurenty Oyczynowski[14261.];
 - 7.2.) Ewa Oyczynowska[15408.];
- 8.) Jakub Oyczynowski[15572.], Agnieszka □□□□[15573.] Smentowa, rodzina;
 - 8.1.) Maciej Oyczynowski[16102.];
 - 8.2.) Wojciech Oyczynowski[16951.];
 - 8.3.) Marianna Oyczynowska[18224.];
 - 8.4.) Teresa Oyczynowska[18225.];
 - 8.5.) Jan Oyczynowski[19186.];
 - 8.6.) Kazimierz Oyczynowski[19187.];
 - 8.7.) Anna Oyczynowska[20351.];

Rozdział 2.66. Bartosz Bednarczyk[809.], Dorota □□□□[810.]

- 1.) Bartosz Bednarczyk[809.], Dorota □□□□[810.], rodzina;
 - 1.1.) Bartosz Bednarczyk[183.], Helena Lipkowna[7661.];
 - 1.2.) Szymon Bednarczyk[811.];
 - 1.3.) Andrzej Bednarczyk[1182.], Marianna Kaminska[8319.], rodzina;
 - 1.3.1.) Zuzanna Bednarczyk[11843.]; *Wykaz pokoleniowy rodziny opublikowano w [369], str. 51.*
 - 1.4.) Marianna Bednarczyk[1671.];
 - 1.5.) Józef Bednarczyk[2207.];
 - 1.6.) Marianna Bednarczyk[3824.], Bartosz Lis(11535.);
- 2.) Jakub Bednarczyk[1022.], Anna □□□□[1023.], rodzina;
 - 2.1.) Krzysztof Bednarczyk[1024.];
- 3.) Paweł Bednarczyk[574.], Katarzyna □□□□[575.], rodzina;
 - 3.1.) Elżbieta Bednarczyk[214.];
 - 3.2.) Maciej Bednarczyk[576.];

Rozdział 2.67. Bartosz Kenna[1689.], Aniela □□□□[1690.]

- 1.) Bartosz Kenna[1689.], Aniela □□□□[1690.], rodzina;
 - 1.1.) Marcin Kenna[1691.];
 - 1.2.) Elżbieta Kenna[2315.];
 - 1.3.) Jakub Kenna[3160.];
- 2.) Michał Wick[1225.], Anna □□□□[1226.], rodzina;
 - 2.1.) Maciej Wick[1227.], Anna Szlichtowna(10600.), rodzina;
 - 2.1.1) Anna Wick(11422.);
 - 2.1.2) Zuzanna Wick(12409.);
 - 2.1.3) Adam Wick(13597.);
 - 2.1.4) Katarzyna Wick(14671.);
 - 2.1.5) Krystyna Wick(16437.);
- 3.) Jerzy Brak[2151.], Marianna □□□□[2152.], rodzina;
 - 3.1.) Maciej Brak[2153.];
 - 3.2.) Marianna Brak[2705.], Jan Trap[9160.], rodzina; *Zob. Rozdział 2.68. Jan Trap[9160.], Marianna Brak[2705.]*
 - 3.2.1.) Grzegorz Trap[17696.], Marianna Lis[8359.], rodzina;
 - 3.2.1.1.) Katarzyna Trap[18140.];
 - 3.2.1.2.) Marianna Trap[20029.];
 - 3.2.1.3.) Jan Trap[22298.];
 - 3.2.1.4.) Anna Trap[23884.];
 - 3.2.2.) Jan Trap(11456.);
 - 3.2.3.) Marianna Trap(13360.);
 - 3.3.) Elżbieta Brak[3992.];
 - 3.4.) Katarzyna Brak[5975.];
- 4.) Jerzy Brak[12581.], Katarzyna Szydłowska[12582.], rodzina;

- 4.1.) Marianna Brak[13167.];
- 5.) Fryderyk Kenna[742.], Barbara □□□□[743.], rodzina;
 - 5.1.) Jan Kenna(159.);
 - 5.2.) Bartosz Kenna(744.);
 - 5.3.) Anna Maria Kenna(2452.);
 - 5.4.) Michał Kenna(3193.);
 - 5.5.) Zuzanna Kenna(4077.);

Rozdział 2.68. Jan Trap[9160.], Marianna Brak[2705.]

- 1.) Jan Trap[9160.], Marianna Brak[2705.], rodzina; *Zob. Rozdział 2.67. Bartosz Kenna[1689.], Aniela □□□□[1690.]*
 - 1.1.) Grzegorz Trap[17696.], Marianna Lis[8359.], rodzina; *Zob. [369], str. 429, Tablica osobowa Grzegorz Trap[17696.].*
 - 1.1.1.) Katarzyna Trap[18140.]; *Zob. [369], str. 429, Tablica osobowa Marianna Lis[8359.] Trap*
 - 1.1.2.) Marianna Trap[20029.]; *Zob. [369], str. 214, Rozdział 2.25.1.3.1. Marianna Lis[8359.],*
 - 1.1.3.) Jan Trap[22298.]; *Grzegorz Trap[17696.] oraz Rozdział 2.25.1.3.1.1. Czworo dzieci rodziny*
 - 1.1.4.) Anna Trap[23884.]; *Trapów z Buszkowych, tablice osobowe (tylko urodziny dziecka), str. 430.*
 - 1.2.) Jan Trap(11456.);
 - 1.3.) Marianna Trap(13360.);

Rozdział 2.69. Paweł Kliczkowski[2106.], Katarzyna □□□□[2107.]

- 1.) Paweł Kliczkowski[2106.], Katarzyna □□□□[2107.], rodzina;
 - 1.1.) Katarzyna Kliczkowska[2108.];
 - 1.2.) Anna Barbara Kliczkowska[4039.];
 - 1.3.) Zuzanna Kliczkowska[4582.];
- 2.) Jakub Kliczkowski[2251.], Anna □□□□[2252.], rodzina;
 - 2.1.) Jan Kliczkowski[2253.];
 - 2.2.) Katarzyna Kliczkowska[3543.];
- 3.) Józef Kliczkowski[7571.], Katarzyna □□□□[7572.], rodzina;
 - 3.1.) Marianna Kliczkowska[7573.], Stefan Dąbrowski[15586.], rodzina;
 - 3.1.1.) Jan Dąbrowski(15888.); *zob. Rozdział 2.70. Stefan Dąbrowski[15586.], Marianna Kliczkowska[7573.]*
 - 3.1.2.) Elżbieta Dąbrowska(17012.);
 - 3.1.3.) Andrzej Dąbrowski(18061.);
 - 3.1.4.) Maciej Dąbrowski(19418.);
 - 3.1.5.) Marianna Dąbrowski(22167.);
- 4.) Andrzej Kliczkowski[8533.], Marianna □□□□[8534.], rodzina;
 - 4.1.) Marianna Kliczkowska[8535.], Jan Dudunski [16062.], rodzina;
 - 4.1.1.) Zuzanna Dudunska(18250.); *zob. Rozdział 2.71. Jan Dudunski[16062.], Marianna Wroblowna[16063.],*
 - 4.1.2.) Katarzyna Dudunska(19389.); *Marianna Kliczkowska[8535.] z Buszkowych*
 - 4.1.3.) Anna Dudunska(20592.);
 - 4.1.4.) Dorota Dudunska(22513.);
 - 4.1.5.) Jakub Dudunski(26028.);
 - 4.2.) Andrzej Kliczkowski[10420.];
 - 4.3.) Anna Kliczkowska[11134.];
 - 4.4.) Jan Kliczkowski[14581.];
 - 4.5.) Wojciech Kliczkowski[15359.];
 - 4.6.) Jerzy Kliczkowski[15360.], Barbara Magnucka(26695.), rodzina;
 - 4.6.1.) Paweł Kliczkowski(26874.), Katarzyna Kaminska(45748.), rodzina;
 - 4.6.1.1.) Jakub Kliczkowski(46483.);
 - 4.6.1.2.) Józef Kliczkowski(49060.);
 - 4.6.1.3.) Paweł Kliczkowski(51128.);
 - 4.6.1.4.) Marianna Kliczkowski(52748.);
 - 4.6.1.5.) Marcin Kliczkowski(54582.);
 - 4.6.2.) Marianna Kliczkowska(28328.);
 - 4.6.3.) Anna Kliczkowska(29671.);
 - 4.6.4.) Katarzyna Kliczkowska(33265.);
 - 4.6.5.) Maciej Kliczkowski(34896.);
 - 4.6.6.) Jan Kliczkowski(36663.);
- 5.) **Bartosz Kliczkowski[6836.]**, Ewa Łukowna[6837.], rodzina;
 - 5.1.) Michał Kliczkowski[7803.];
 - Bartosz Kliczkowski[6836.]**, Zofia Baska[9919.], rodzina;
 - 5.2.) Franciszek Kliczkowski[10288.];
 - 5.3.) Jan Kliczkowski[11938.];
 - 5.4.) Paweł Kliczkowski[12782.];
 - 5.5.) Laurenty Kliczkowski[13785.];

6.) Wojciech Kliczkowski[13426.], Katarzyna □□□□[13427.] Brakowa;

Rozdział 2.70. Stefan Dąbrowski[15586.], Marianna Kliczkowska[7573.]

1.) Stefan Dąbrowski[15586.], Marianna Kliczkowska[7573.], rodzina;

- 1.1.) Jan Dąbrowski(15888.); *Zob. Rozdział 2.69.3. Paweł Kliczkowski[2106.], Katarzyna □□□□[2107.]*
- 1.2.) Elżbieta Dąbrowska(17012.);
- 1.3.) Andrzej Dąbrowski(18061.);
- 1.4.) Maciej Dąbrowski(19418.);
- 1.5.) Marianna Dąbrowski(22167.);

Rozdział 2.71. Jan Dudunski [16062.], Marianna Wroblowna[16063.], Marianna Kliczkowska[8535.]

1.) Jan Dudunski [16062.], Marianna Wroblowna[16063.], rodzina;

- 1.1.) Marianna Dudunska(16432.), Jan Huza(32343.), rodzina;
 - 1.1.1.) Maciej Huza(32549.);
 - 1.1.2.) Marianna Huza(34267.);
 - 1.1.3.) Kazimierz Huza(35747.);
 - 1.1.4.) Jan Huza(37260.);
 - 1.1.5.) Katarzyna Huza(39060.);
- 1.2.) Marcin Dudunski(17400.);

Jan Dudunski [16062.], Marianna Kliczkowska[8535.], rodzina;

- 1.3.) Zuzanna Dudunska(18250.); *Zob. Rozdział 2.69.4.1. Marianna Kliczkowska[8535.], Jan Dudunski [16062.], rodzina;*
- 1.4.) Katarzyna Dudunska(19389.);
- 1.5.) Anna Dudunska(20592.);
- 1.6.) Dorota Dudunska(22513.);
- 1.7.) Jakub Dudunski(26028.);

Rozdział 2.72. Wojciech □□□□[327.], Katarzyna □□□□[328.]

1.) Wojciech □□□□[327.], Katarzyna □□□□[328.], rodzina;

- 1.1.) Maciej □□□□[329.];
- 1.2.) Franciszek □□□□[872.];

2.) Michał Kuszewski[16.], Dorota □□□□[17.], rodzina;

- 2.1.) Paweł Kuszewski[18.];

3.) Adam Rusz[169.], Marianna □□□□[170.], rodzina;

- 3.1.) Marianna Rusz[171.];

Adam Rusz[169.], Barbara □□□□[1631.], rodzina;

- 3.2.) Barbara Rusz[1632.];
- 3.3.) Ewa Rusz[2487.];

Rozdział 2.73. Adam Kuszewski[1989.], Marianna □□□□[1990.]

1.) Adam Kuszewski[1989.], Marianna □□□□[1990.], rodzina;

- 1.1.) Adam Kuszewski[1991.], Marianna Zbankowna(9071.), rodzina;
 - 1.1.1.) Marianna Kuszewska(9460.);
 - 1.1.2.) Katarzyna Kuszewska(10324.);
 - 1.1.3.) Anna Kuszewska(11290.);
 - 1.1.4.) Elżbieta Kuszewska(12033.);
 - 1.1.5.) Katarzyna Kuszewska(12934.);
 - 1.1.6.) Barbara Kuszewska(13399.);
 - 1.1.7.) Ewa Kuszewska(14486.);
- 1.2.) Wojciech Kuszewski[3673.], Katarzyna Paliczynska(13024.), rodzina;
 - 1.2.1.) Tomasz Kuszewski(13592.);
 - 1.2.2.) Marianna Elżbieta Kuszewska(14061.);
 - 1.2.3.) Adam Kuszewski(14767.);
- 1.3.) Jakub Kuszewski[4855.], Ewa □□□□(13478.), rodzina;
 - 1.3.1.) Anna Kuszewska(13479.);
 - 1.3.2.) Katarzyna Kuszewska(14313.);
 - 1.3.3.) Wojciech Kuszewski(15398.);
 - 1.3.4.) Anna Kuszewska(16467.);

Jakub Kuszewski[4855.], Ewa □□□□(25077.) Sznytkowa;

- 1.4.) Marianna Kuszewska[5714.];
- 2.) Jan Kaszuba[857.], Anna □□□□(858.), rodzina;
 - 2.1.) Katarzyna Kaszuba(859.);
 - Jan Kaszuba[857.], Gertruda □□□□(1773.), rodzina;
 - 2.2.) Paweł Kaszuba(1774.);
 - Jan Kaszuba[857.], Jadwiga □□□□(1790.) Smaszowa;
- 3.) Paweł Kuszewski[1262.], Dorota Anna □□□□[1263.], rodzina;
 - 3.1.) Jan Kuszewski[2902.];
 - 3.2.) Ewa Kuszewska[3414.];
- 4.) Jan Koszlon[1055.], Ewa □□□□[1056.], rodzina;
 - 4.1.) Jan Koszlon[419.];
 - 4.2.) Jan Koszlon[1057.];
 - 4.3.) Michał Koszlon[2628.];
- 5.) Jan Zelgowski[4493.], Ewa □□□□[4494.], rodzina;
 - 5.1.) Michał Zelgowski[4495.];
 - 5.2.) Elżbieta Zelgowska[5404.];
 - 5.3.) Jan Zelgowski[5687.];
 - 5.4.) Ewa Zelgowska[6491.];
- 6.) Tomasz Kusz[7204.], Elżbieta □□□□[7205.], rodzina;
 - 6.1.) Marianna Kusz[7206.];

Rozdział 2.74. Łukasz Przygoda[538.], Apolonia □□□□[539.]

- 1.) Łukasz Przygoda[538.], Apolonia □□□□[539.], rodzina;
 - 1.1.) Maciej Przygoda[540.];
 - 1.2.) Krystyna Przygoda[1822.], Jan Majewski(10581.), rodzina;
 - 1.2.1.) Jan Majewski(10583.);
 - 1.2.2.) Maciej Majewski(11338.);
 - 1.2.3.) Anna Majewska(12399.);
 - 1.2.4.) Marianna Majewska(13384.);
 - 1.3.) Jan Przygoda[2827.];
 - 1.4.) Tomasz Przygoda[3952.];
- 2.) Jakub Przygoda[1823.];
- 3.) Anastazja Przygodna[4148.];
- 4.) *Stary* Jan Bleka[1073.], Elżbieta □□□□[1074.], rodzina;
 - 4.1.) Katarzyna Blekowna[8668.], Bartosz Piper[6419.], rodzina; *Tablicę osobową Katarzyny Blekowna[8668.] Piper opublikowano w [369], str. 399.*
 - 4.1.1.) Marianna Piper[8971.];
 - 4.1.2.) Katarzyna Piper[9410.];
 - 4.1.3.) Wojciech Piper[10061.];
 - 4.1.4.) Jakub Piper[10896.]; *Fragment wykazu pokoleniowego, zob. [369], str. 46.*
 - 4.1.5.) Magdalena Piper[11779.];
 - 4.1.6.) Bartosz Piper[12870.];
 - 4.1.7.) Ewa Piper[13369.];
 - 4.2.) *Młody* Jan Bleka[1739.];
 - 4.3.) Anna Bleka[2650.], Piotr Szakowski(13350.);
 - 4.4.) Gertruda Bleka[3289.];
 - 4.5.) Jakub Bleka[4031.], Helena Piprowna[8490.] Heyduk, rodzina; *zob. Rozdział 2.75.2. Maciej Heyduk[8489.], Helena Piprowna[8490.] z Bielkowa*
 - 4.5.1.) Marianna Bleka(12840.);
- 5.) Krzysztof Blok[956.];

Rozdział 2.75. Jan Heyduk[5392.], Regina Klechowna[5393.]

- 1.) Jan Heyduk[5392.], Regina Klechowna[5393.], rodzina;
 - 1.1.) Bartosz Heyduk[5666.];
 - 1.2.) Anna Heyduk[6097.];
 - 1.3.) Jan Heyduk[6753.];
- 2.) Maciej Heyduk[8489.], Helena Piprowna[8490.], rodzina;
 - 2.1.) Jakub Heyduk[8926.];
 - 2.2.) Elżbieta Heyduk[9586.];
 - 2.3.) Maciej Heyduk[10205.];
 - 2.4.) Jan Heyduk[10771.], Teresa Szabla[9763.] Postołowska, rodzina;
 - 2.4.1.) Anna Heyduk[26051.];
 - 2.4.2.) Andrzej Heyduk[26962.];
- 3.) Helena Piprowna[8490.] Heyduk, Jakub Bleka[4031.], rodzina;

- 3.1.) Marianna Bleka(12840.);
- 4.) Franciszek Heyduk[10318.], Katarzyna Wilkowna[10319.], rodzina;
 - 4.1.) Marianna Heyduk[10503.];
 - 4.2.) Anna Heyduk[11828.];
 - 4.3.) Jan Heyduk[12792.];
 - 4.4.) Elżbieta Heyduk[13582.];
 - 4.5.) Paweł Heyduk[14813.];
 - 4.6.) Franciszek Heyduk[15956.];
- 5.) **Piotr Heyduk[9022.]**, Marianna Kowalewna[9023.];
Piotr Heyduk[9022.], Dorothea Weysowna[9893.], rodzina;
 - 5.1.) Marianna Heyduk[10380.];
- 6.) Barbara Heydukowna[12826.], Jakub Mozuch(12825.);

zob. [369], str. 283-284.

Rozdział 2.76. Paweł Szabla(1478.), Dorota □□□□□(1479.) Jakubowa

- 1.) Paweł Szabla(1478.), Dorota □□□□□(1479.) Jakubowa;
- 2.) Herman Szabla[2465.], Marianna □□□□□[2466.], rodzina;
 - 2.1.) Gabriel Szabla[2467.], Anna □□□□□[13635.], rodzina;
 - 2.1.1.) Marianna Szablowna[13636.], Marcin Baranowski[20765.]; *Zob. [369], str. 145-146.*
 - 2.1.2.) Zuzanna Szabla[14132.];
 - 2.1.3.) Jan Szabla[14609.];
 - 2.1.4.) Jan Szabla[15431.], Anna □□□□□[38676.], rodzina;
 - 2.1.4.1.) Jerzy Szabla(38677.);
 - 2.1.4.2.) Marianna Szabla(40607.);
 - 2.1.4.3.) Michał Szabla(41604.);
 - 2.1.4.4.) Adam Szabla(43810.);
 - 2.1.4.5.) Szymon Szabla(45617.);
 - 2.1.5.) Krystian Szabla[16616.], Marianna □□□□□[44155.], rodzina;
 - 2.1.5.1.) Andrzej Szabla(44156.);
 - 2.1.5.2.) Katarzyna Szabla(45567.);
 - 2.1.5.3.) Michał Szabla(47155.);
 - 2.1.5.4.) Maciej Szabla(51118.);
 - 2.2.) Zuzanna Szabla[3140.];
 - 2.3.) Anna Szablowna[8686.], *Młody Wojciech Buchna[2183.]*, rodzina; *Zob. Tablica chrztów 2.55.3.2.T3. Ojciec ogólnie nazwany jako Wojciech Buchna oraz wykaz pokoleniowy Rozdział 2.55. Bartosz Buchna[705.], Barbara □□□□□[706.]*
- 3.) **Jan Szabla[5074.]**, Barbara Gronowa[5075.], rodzina;
 - 3.1.) Michał Szabla[5112.], Konstancja □□□□□[18437.], rodzina;
 - 3.1.1.) Marianna Szabla[23862z];
 - 3.1.2.) Teresa Szabla[24448z];
 - 3.1.3.) Michał Szabla[25588z];
 - 3.1.4.) Krystian Szabla(26658z), Katarzyna □□□□□(37983z), rodzina;
 - 3.1.4.1.) Jakub Szabla(37984z);
 - 3.1.5.) Anna Szabla[18438.];
 - 3.2.) Marianna Szabla[5466.];
 - 3.3.) Helena Szabla[6083.];
 - Jan Szabla[5074.]**, Anna Popowna[6860.], rodzina;
 - 3.4.) Stanisław Szabla[7515.];
 - 3.5.) Szymon Szabla[8673.];
 - 3.6.) Jan Szabla[10033.];
 - 3.7.) Marianna Szabla[10034.];
 - 3.8.) Anna Szabla[11475.]
- 4.) Michał Szabla[5850.], Katarzyna □□□□□[5851.], rodzina;
 - 4.1.) Elżbieta Szabla[5852.], Jakub Szynagiel(14334.), rodzina;
 - 4.1.1.) Ewa Szynagiel(14951.);
 - 4.1.2.) Maciej Szynagiel(16831.);
 - 4.1.3.) Katarzyna Szynagiel(17684.);
 - 4.1.4.) Michał Szynagiel(19051.);
 - 4.1.5.) Jan Szynagiel(20377.);
 - 4.1.6.) Wojciech Szynagiel(21686.);
 - 4.2.) Jakub Szabla[6416.];
 - 4.3.) Adam Szabla[6972.];
 - 4.4.) Anna Szabla[8131.];
 - 4.5.) Katarzyna Szabla[8891.];
 - 4.6.) **Teresa Szabla[9763.]**, Andrzej Postołowski[20521.], rodzina;
 - 4.6.1.) Marcin Postołowski(20909.);
 - 4.6.2.) Wojciech Postołowski(22208.);
 - 4.6.3.) Marianna Postołowska(23578.);

Teresa Szabla[9763.] Postołowska, Jan Heyduk[10771.], rodzina;

zob. Rozdział 2.75.3. Jan Heyduk[10771.],
Teresa Szabla[9763.] Postołowska z Biłkowa

4.6.4.) Anna Heyduk[26051.];
4.6.5.) Andrzej Heyduk[26962.];

4.7.) Ewa Szabla[10972.];
4.8.) Marianna Szabla[12347.];
4.9.) Magdalena Szabla[13394.];

5.) Jerzy Szabla[12614.], Marianna Eufrozyna Krystyna Anna □□□□(12615.), rodzina;

5.1.) Krystyna Szabla(12616.);
5.2.) Maciej Szabla(13073.);
5.3.) Wojciech Szabla(24182z);
5.4.) Jan Szabla(25457z);
5.5.) Marianna Szabla(16918.);

6.) Maciej Szabla[18325.], Elżbieta □□□□[18326.] Klawiterowa, rodzina;

6.1.) Marianna Szabla(18749.);
6.2.) Maciej Szabla(20259.);

Rozdział 2.77. Michał Zymergoth[130.], Elżbieta □□□□[131.]

1.) Michał Zymergoth[130.], Elżbieta □□□□[131.], rodzina;

1.1.) **Helena Zymergoth**[132.], Marcin Kindel(7826.);
Helena Zymergoth[132.] Kindel, Jan Szlot[9844.], rodzina;

1.1.1.) Magdalena Szlot(11199.);
1.1.2.) Marianna Szlot(12269.);

1.2.) Anna Zymergoth[993.], Jerzy Schlicht[6559.], rodzina;

1.2.1.) Jerzy Schlicht(6812.);
1.2.2.) Michał Schlicht(7186.);
1.2.3.) Gabriel Schlicht(7525.);
1.2.4.) Krystian Schlicht(8257.);
1.2.5.) Jan Schlicht(9552.);
1.2.6.) Elżbieta Schlicht(11305.);
1.2.7.) Marcin Schlicht[13896.];
1.2.8.) Gabriel Schlicht(14828.);

zob. tablica osobowa Marcin Schlicht[13896.], [369], str. 456.

2.) Gabriel Schlicht[6463.], Katarzyna □□□□[6464.], rodzina;

2.1.) Katarzyna Szlichtowna[13534.], *Młody Michał Kaminski*[5827.], rodzina;

zob. [369], str. 184.

2.1.1.) Marianna Kaminska[13827.];
2.1.2.) Michał Kaminski[14279.];
2.1.3.) Adam Kaminski[14803.];
2.1.4.) Jan Kaminski[15794.];
2.1.5.) Marcin Kaminski[16381.], Marianna □□□□[26553.], rodzina;
2.1.5.1.) Jan Kaminski[26554.];
2.1.5.2.) Katarzyna Kaminska[28919.];
2.1.5.3.) Paweł Kaminski[30388.];
2.1.6.) Jerzy Kaminski[17468.];
2.1.7.) Jakub Kaminski[18307.], Elżbieta Dąbrowska[28930.], rodzina;
2.1.7.1.) Krystian Kaminski[29500.];
2.1.7.2.) Jakub Kaminski[31016.];
2.1.7.3.) Katarzyna Kaminska[32373.];
2.1.8.) Katarzyna Kaminska[19544.];
2.1.9.) Krystian Kaminski[20572.];
2.1.10.) Krystyna Kaminska[22233.];

2.2.) Marianna Schlicht[6954.];
2.3.) Adam Schlicht[7428.];
2.4.) Dorota Schlicht[7917.];
2.5.) Andrzej Schlicht[9080.];
2.6.) Regina Schlicht[10013.];
2.7.) Krystyna Schlicht[10982.];
2.8.) Michał Schlicht[11759.];

3.) Michał Sniecki[5368.], Urszula □□□□[5369.], rodzina;

3.1.) Michał Sniecki[5370.];
3.2.) Jerzy Sniecki[5377.];

4.) Michał Schultz[1296.], Ewa □□□□[1297.]

4.1.) Wojciech Schultz[1298.];
4.2.) Jerzy Schultz[2165.];

5.) Michał Szulc[1105.], Jadwiga □□□□[1106.], rodzina;

5.1.) Katarzyna Szulc[1107.];

6.) Gabriel Szlichta[9165.], Katarzyna □□□□(9166.), rodzina;

Rozdział 2.78. Andrzej Rek[2725.], Marianna □□□□[2726.]

- 1.) Andrzej Rek[2725.], Marianna □□□□[2726.], rodzina;
 - 1.1.) Gabriel Rek[2727.], Dorota Grabowska[9019.], rodzina;
 - 1.1.1.) Maria Rek(9322.);
 - 1.1.2.) Szymon Rek(10299.);
 - 1.1.3.) Katarzyna Rek(11219.);
 - 1.1.4.) Maciej Rek(12188.);
 - 1.1.5.) Andrzej Rek(13252.);
 - 1.2.) Marianna Rek[3831.];
- 2.) Andrzej Bula[5088.], Marianna □□□□[5089.], rodzina;
 - 2.1.) Jerzy Bula[5583.], Dorota Helrowna[13446.], rodzina;
 - 2.1.1.) Jerzy Bula(13711.);
 - 2.1.2.) Jan Bula(14686.);
 - 2.1.3.) Jakub Bula(15817.);
 - 2.1.4.) Anna Bula(17862.);
 - 2.1.5.) Katarzyna Bula(19886.);
 - 2.2.) Barbara Bula[6328.];
 - 2.3.) Katarzyna Bula[6885.];
 - 2.4.) Marianna Bula[7578.];
 - 2.5.) Jan Bula[8476.];
- 3.) Jerzy Bula[6781.], Anna □□□□[6782.], rodzina;
 - 3.1.) Anna Bula[6783.];
 - 3.2.) Herman Bula[7922.];
 - 3.3.) Barbara Bula[8446.];
 - 3.4.) Marianna Bula[10635.];
- 4.) Fryderyk Beling[5904.], Katarzyna Toczkońska[5905.];
- 5.) Michał Bula[3373.], Anna □□□□[3374.], rodzina;
 - 5.1.) Barbara Bula[2391.];
 - 5.2.) Herman Bula[3375.];
- 6.) Andrzej Buch[1383.], Gertruda □□□□[1384.], rodzina;
 - 6.1.) Marcin Buch[276.];
 - 6.2.) Anna Buch[1385.], Ludwik Dąbrowski(7839.);
- 7.) Daniel Biber[383.], Anna □□□□[384.], rodzina;
 - 7.1.) Anna Biber[385.];
- 8.) Paweł Biber[396.], Dorota □□□□[397.], rodzina;
 - 8.1.) Jakub Biber[398.];
- 9.) Wojciech Teper[1093.], Barbara □□□□[1094.], rodzina;
 - 9.1.) Mateusz Teper[1095.];
 - 9.2.) Andrzej Teper[2946.];
- 10.) **Wojciech Bienkowski[46.]**, Anna □□□□[47.], rodzina;
 - 10.1.) Katarzyna Bienkowska[48.];
 - Wojciech Bienkowski[46.]**, Katarzyna □□□□[1528.], rodzina;
 - 10.2.) Stanisław Bienkowski[1529.];
 - Wojciech Bienkowski[46.]**, Barbara Głowaczewska[5273.];

Rozdział 2.79. Jakub □□□□[6.], Katarzyna □□□□[7.]

- 1.) Jakub □□□□[6.], Katarzyna □□□□[7.], rodzina;
 - 1.1.) Katarzyna □□□□[8.];
 - 1.2.) Marcin □□□□[237.];
- 2.) Marcin Kownacki[2784.], Katarzyna □□□□[2785.] Bolsche, rodzina;
 - 2.1.) Jan Kownacki[2786.];
 - 2.2.) Jakub Kownacki[3790.];
 - 2.3.) Piotr Kownacki[3791.];
- 3.) Filip Kraca[1713.], Anna □□□□[1714.], rodzina;
 - 3.1.) Marianna Kraca[98.];
 - 3.2.) Adam Kraca[1715.];
- 4.) Jan Kordacki[978.], Gertruda □□□□[979.], rodzina;
 - 4.1.) Jan Kordacki[980.];
- 5.) Maciej Kalicki[3400.], Katarzyna Trapowna[3401.], rodzina;
 - 5.1.) Maciej Kalicki[4282.];
 - 5.2.) Jan Kalicki[5080.];

- 5.3.) Grzegorz Kalicki[5648.];
- 6.) Maciej Kalisz[5310.], Marianna □□□□[5311.], rodzina;
 - 6.1.) Marianna Kalisz[5312.];
 - 6.2.) Eufrozyna Kalisz[6008.];
- 7.) Laurenty Dimitri[206.], Zofia □□□□[207.], rodzina;
 - 7.1.) Marianna Dimitri[208.];
 - 7.2.) Michał Dimitri[1113.];
- 8.) Jakub Pris[1849.], Katarzyna □□□□[1850.], rodzina;
 - 8.1.) Anna Pris[1851.];
- 9.) Jan Zymergoth[67.], Anna □□□□[68.], rodzina;
 - 9.1.) Elżbieta Zymergoth[69.];
- 10.) Herman Arent[90.], Katarzyna □□□□[91.], rodzina;
 - 10.1.) Anna Arent[92.];
 - 10.2.) Marianna Arent[1280.];

Rozdział 2.80. Adam Mozuch[787.], Gertruda □□□□[788.]

- 1.) Adam Mozuch[787.], Gertruda □□□□[788.], rodzina;
 - 1.1.) Elżbieta Mozuch[789.];
 - 1.2.) Jan Mozuch[1433.], Gertruda □□□□(17964.) Ciechowa, rodzina;
 - 1.2.1.) Marianna Mozuch(18407.), Wojciech Staroscik(28095.), rodzina;
 - Michał Staroscik(28619.);
 - Marianna Staroscik(30275.);
 - 1.2.2.) Jan Mozuch(19181.);
 - 1.3.) Marianna Mozuch[3242.];
 - 1.4.) Krzysztof Mozuch[4068.];
- 2.) Jakub Mozuch[4993.], Dorota Kuszowna[4994.], rodzina;
 - 2.1.) Andrzej Mozuch[5916.], Katarzyna Stefanowska(15600.), rodzina;
 - 2.1.1.) Maciej Mozuch(16082.);
 - 2.1.2.) Andrzej Mozuch(16712.);
 - 2.1.3.) Ewa Mozuch(17769.);
 - 2.1.4.) Zuzanna Mozuch(18807.);
 - 2.1.5.) Fabian Mozuch(19240.);
 - 2.1.6.) Paweł Mozuch(20214.);
 - 2.1.7.) Magdalena Mozuch(20713.);
 - 2.1.8.) Józef Mozuch(21657.);
 - 2.2.) Elżbieta Mozuch[6966.];
 - 2.3.) Wojciech Mozuch[7468.], Barbara Stefanowska(16587.), rodzina;
 - 2.3.1.) Józef Mozuch(16908.);
 - 2.4.) Maria Mozuch[9284.];
 - 2.5.) Michał Mozuch[10244.];
- 3.) Piotr Molarcz[176.], Gertruda □□□□[177.], rodzina;
 - 3.1.) Anna Molarcz[178.];
- 4.) **Paweł Muzal**[9701.], Marianna Troianowna[9702.], rodzina;
 - 4.1.) Michał Muzal[10153.];
 - 4.2.) Eufrozyna Muzal[11204.];
 - 4.3.) Katarzyna Muzal[13112.];
 - Paweł Muzal**[9701.], Katarzyna □□□□(14274.) Zicka;
- 5.) Jakub Mniszewski[1122.], Elżbieta *Plachecka*[1123.], rodzina;
 - 5.1.) Krystyna Mniszewska[1124.];
 - 5.2.) Katarzyna Mniszewska[2039.];
 - 5.3.) Maciej Mniszewski[2762.];
- 6.) Maciej Mniszewski[1573.], Barbara Granczewska[1574.];
- 7.) Jan Mazur[1045.], Anna □□□□[1046.], rodzina;
 - 7.1.) Marianna Mazur[1047.];
- 8.) Grzegorz Niemoy[4088.], Zofia □□□□[4089.], rodzina;
 - 8.1.) Magdalena Niemoy[4090.], Jan Begier(13529.), rodzina;
 - 8.1.1.) Bartosz Begier(13810.);
 - 8.1.2.) Anna Begier(15073.);
 - 8.1.3.) Wojciech Begier(15743.);
 - 8.2.) Regina Niemoy[4911.];
 - 8.3.) Jan Niemoy[5497.];
- 9.) Maciej Niemrucz[698.], Katarzyna □□□□[699.], rodzina;
 - 9.1.) Elżbieta Niemrucz[700.];
 - 9.2.) Maciej Niemrucz[1580.], Anna □□□□[10869.], rodzina;
 - 9.2.1.) Paweł Niemrucz[10870.];

- 9.2.2.) Marianna Niemrucz[11968.]
- 10.) Michał Nieboysię[4253.], Marianna □□□□[4254.], rodzina;
- 10.1.) Marianna Nieboysię[2386.], Jan Smukalski(8417.);
- 10.2.) Piotr Nieboysię[4255.], Marianna □□□□(17031.), rodzina;
- 10.2.1.) Ewa Nieboysię(17032.);
- 10.2.2.) Marianna Nieboysię(7278.);
- 10.2.3.) Marianna Nieboysię(17491.);
- 10.2.4.) Jakub Nieboysię(22392.);
- 10.3.) Anna Nieboysię[5805.];

Rozdział 2.81. Jan Smok[9652.], Katarzyna □□□□[9653.]

- 1.) Jan Smok[9652.], **Katarzyna □□□□[9653.]**, rodzina;
- 1.1.) Antoni Smok[9654.];
- 1.2.) Michał Smok[10256.], Marianna □□□□(23820.), rodzina;
- 1.2.1.) Michał Smok(23821.);
- 1.3.) Krystyna Smok[10992.];
- 1.4.) **Marcin Smok[12096.]**, Marianna Wierschowska(20770.), rodzina;
- 1.4.1.) Katarzyna Smok(21473.);
- 1.4.2.) Józef Smok(22713.);
- 1.4.3.) Marianna Smok(24993.);
- 1.4.4.) Krystyna Smok(26700.);
- 1.4.5.) Anna Smok(28475.);
- 1.4.6.) Elżbieta Smok(29566.);
- Marcin Smok[12096.]**, Katarzyna Pecowna(32803.), rodzina;
- 1.4.7.) Wojciech Smok(33551.);
- 1.4.8.) Agnieszka Smok(35361.);
- 1.4.9.) Marcin Franciszek Smok(36529.);
- 1.4.10.) Józef Smok(39764.);
- 1.5.) Marianna Smok[12885.];
- 1.6.) Elżbieta Smok[13587.];
- Katarzyna □□□□[9653.]** Smok, Jan Miedzyborski(13927.), rodzina;
- Jan Miedzyborski(15015.);
- 2.) Paweł Dackars[1725.], Dorota □□□□[1726.], rodzina;
- 2.1.) Anna Dackars[1727.];
- 2.2.) Barbara Dackars[2778.];
- 2.3.) Gertruda Dackars[3857.]
- 3.) Jan Czarnik[2014.], Katarzyna □□□□[2015.], rodzina;
- 3.1.) Szymon Czarnik[2016.];
- 3.2.) Zuzanna Czarnik[4333.];
- 3.3.) Katarzyna Czarnik[4428.];
- 3.4.) Marianna Czarnik[5047.];
- 3.5.) Anna Czarnik[6090.]
- 4.) Seweryn Zygiel[4366.], Anna □□□□[4367.], rodzina;
- 4.1.) Elżbieta Zygiel[4368.];
- 4.2.) Dorota Zygiel[5482.];
- 5.) Krzysztof Zygiel[10358.], Jadwiga □□□□[10359.] Urbanska, rodzina;
- 5.1.) Katarzyna Zygiel[10731.];
- 5.2.) Anna Zygiel[11813.];
- 6.) **Krystian Zygiel[12727.]**, Regina □□□□(12728.), rodzina;
- 6.1.) Jan Zygiel(12729.);
- 6.2.) Marianna Zygiel(14496.);
- Krystian Zygiel[12727.]**, Marianna □□□□(15678.), rodzina;
- 6.3.) Krystian Zygiel(15679.);
- 7.) Marcin Witbrot[4416.], Anna □□□□[4417.], rodzina;
- 7.1.) Jakub Witbrot[4418.], **Elżbieta Samborska[13752.]**, rodzina;
- 7.1.1.) Katarzyna Witbrot(15554.);
- 7.1.2.) Anna Witbrot(19006.);
- 7.2.) Barbara Witbrot[4967.];
- 8.) Andrzej Samborski[5341.], Katarzyna □□□□[5342.], rodzina;
- 8.1.) **Elżbieta Samborska[13752.]**;
- 8.2.) Maciej Samborski[7014.];
- 9.) Wojciech Samborski[7605.], Anna Chmielewska[7606.], rodzina;
- 9.1.) Ignacy Samborski[7783.];
- 9.2.) Franciszek Samborski[8315.];
- 9.3.) Marianna Samborska[8664.], Michał Karteczka(18099.), rodzina;

- 9.3.1.) Elżbieta Karteczka(18546.);
- 9.3.2.) Marianna Karteczka(20382.);
- 9.3.3.) Jan Karteczka(21785.);
- 9.3.4.) Anna Karteczka(22402.);
- 9.3.5.) Katarzyna Karteczka(23265.);
- 9.3.6.) Dorota Karteczka(25529.);
- 9.3.7.) Jakub Karteczka(27297.);
- 9.4.) Katarzyna Samborska[9915.];
- 9.5.) **Michał Samborski[11155.]**, Anna Zielinska(21453.), rodzina;
 - 9.5.1.) Anna Samborska(22313.);
 - Michał Samborski[11155.]**, Dorota □□□□(25312.), rodzina;
 - 9.5.2.) Stanisław Samborski(25313.);
 - Michał Samborski[11155.]**, Katarzyna □□□□(29287.), rodzina;
 - 9.5.3.) Krystian Samborski(29288.);
 - 9.5.4.) Laurenty Samborski(30487.);
 - 9.5.5.) Katarzyna Samborska(31840.);
 - 9.5.6.) Marianna Samborska(33020.);
 - 9.5.7.) Anna Samborska (34430.);
 - 9.5.8.) Konstancja Samborska(37865.);
 - 9.5.9.) Jan Samborski(42236.);
- 9.6.) **Laurenty Samborski[12414.]**, Agnieszka □□□□(22761.), rodzina;
 - 9.6.1.) Marianna Samborska (22762.);
 - 9.6.2.) Agnieszka Samborska(23665.);
 - 9.6.3.) Ewa Samborska(24309.);
 - 9.6.4.) Krystyna Samborska(25688.);
 - 9.6.5.) Adam Samborski(26952.);
 - 9.6.6.) Tomasz Samborski(30141.);
 - Laurenty Samborski[12414.]**, Elżbieta □□□□(38874.) Gockowska;
- 9.7.) Wojciech Samborski[13318.];
- 9.8.) Jakub Samborski[14247.];
- 9.9.) Jan Samborski[14982.];
- 10.) **Michał Samborski[8681.]**, Marianna □□□□[8682.], rodzina;
 - 10.1.) Anna Samborska[8885.];
 - 10.2.) Marianna Samborska[9788.];
 - 10.3.) Katarzyna Samborska[10684.], Michał Wilk(18670.);
 - 10.4.) Agnieszka Samborska[11687.];
 - 10.5.) Elżbieta Samborska[12807.];
 - 10.6.) Regina Samborska[14011.];
 - 10.7.) Dorota Samborska[15129.];

Rozdział 2.82. Osoby: Łukasz Spiewak[1081.] i inne

- 1.) Łukasz Spiewak[1081.];
- 2.) Elżbieta □□□□[3225.] Spiewak;
- 3.) Anna □□□□[1629.] Spiewak;
- 4.) Katarzyna □□□□[2008.] Karbowska;
- 5.) Zuzanna □□□□[3995.] Gotka;
- 6.) Jan Gotka[2160.];
- 7.) Anna □□□□[4645.] Gotka;
- 8.) Marianna Teresa Boianowska[135.];
- 9.) Elżbieta Boianowska[1054.];
- 10.) Franciszka Derengowska[5188.];

Rozdział 2.83. Jan Boianowski[4214.], Anna □□□□[4215.]

- 1.) Jan Boianowski[4214.], Anna □□□□[4215.], rodzina;
 - 1.1.) Barbara Joanna Boianowska[4216.];
- 2.) Jan Wojciech[2088.], Małgorzata □□□□[2089.], rodzina;
 - 2.1.) Anna Wojciech[2090.];
 - 2.2.) Jan Wojciech[2834.];
 - 2.3.) Daniel Wojciech[3652.];
- 3.) Maciej Białachowski[711.], Dorota □□□□[712.], rodzina;
 - 3.1.) Maciej Białachowski[713.], Anna □□□□(11006.), rodzina;
 - 3.1.1.) Wojciech Białachowski(11007.);
 - 3.1.2.) Katarzyna Białachowska(12494.);

- 3.1.3.) Mateusz Białachowski(13297.);
- 3.1.4.) Barbara Białachowska(14703.);
- 3.2.) Paweł Białachowski[1204.];
- 3.3.) Szymon Białachowski[2363.];
- 4.) Jerzy Bałach[9966.], Dorota □□□□[9967.], rodzina;
 - 4.1.) Krystyna Bałach[9968.];
 - 4.2.) Paweł Bałach[10882.];
- 5.) **Bartosz Lis[1749.]**, Marianna □□□□[1750.], rodzina;
 - 5. 1.) Anna Lis[1751.], Stefan Ołdach(7851.);
 - 5. 2.) Katarzyna Lis[4556.], Wojciech Zelgowski[8704.], rodzina;
 - 5.2.1.) Anna Zelgowska(9374.);
 - 5.2.2.) Elżbieta Zelgowska(15569.);
 - 5.2.3.) Magdalena Zelgowska(16703.);
 - 5.2.4.) Jakub Zelgowski(10171.);
 - 5.2.5.) Dorota Zelgowska(17498.);
 - 5. 3.) Marianna Lis[5942.];
 - Bartosz Lis[1749.]**, **Marianna Bednarczyk[3824.]**,
Marianna Bednarczyk[3824.] Lis, Jan Gierszt[12312.], rodzina;
 Wojciech Gierszt(12748.);
 Jan Gierszt(13272.);
 Marcin Gierszt(15139.);
- 6.) Piotr Rek[1778.], Katarzyna □□□□[1779.], rodzina;
 - 6.1.) Maciej Rek[1780.], Marianna □□□□[6890.], rodzina;
 - 6.1.1.) Andrzej Rek[6891.], Elżbieta Słowikowna(14776.), rodzina;
 - 6.1.1.1.) Jerzy Rek(16177.);
 - 6.1.1.2.) Marianna Rek(17089.);
 - 6.1.2.) Maciej Rek[7304.];
- 7.) Michał Rak[8429.], Katarzyna □□□□[8430.], rodzina;
 - 7.1.) Teresa Rak(8431.);
 - 7.2.) Krystyna Rak(9341.);
 - 7.3.) Katarzyna Rak(10754.);
- 8.) Stanisław Polski[1675.], Regina □□□□[1676.], rodzina;
 - 8.1.) Marcin Polski(1677.);
 - 8.2.) Ewa Polski(3262.);
- 9.) Maciej Anioł[1983.], Marianna □□□□[1984.], rodzina;
 - 9.1.) Katarzyna Anioł(1985.);
 - 9.2.) Anna Anioł(2588.);
- 10.) Jakub Siwek[908.], Anna □□□□[909.], rodzina;
 - 10.1.) Tomasz Siwek[910.];
 - 10.2.) Marianna Siwek[1187.];
 - 10.3.) Anna Siwek[1656.];

Rozdział 2.84. Jakub Bekier[410.], Gertruda □□□□[411.]

- 1.) Jakub Bekier[410.], Gertruda □□□□[411.], rodzina;
 - 1.1.) Katarzyna Bekier(412.);
 - 1.2.) Marianna Bekier(1063.);
 - 1.3.) Wojciech Bekier(4347.);
- 2.) Kazimierz Pławinski[8017.], Elżbieta □□□□[8018.], rodzina;
 - 2.1.) Anna Pławinska[8019.];
 - 2.2.) Katarzyna Pławinska[9085.];
 - 2.3.) Marianna Pławinska[10405.];
 - 2.4.) Stanisław Pławinski[11853.];
 - 2.5.) Kazimierz Pławinski[12556.];
 - 2.6.) Michał Pławinski[13836.];
- 3.) Marcin Butha[4017.], Jadwiga □□□□[4018.], rodzina;
 - 3.1.) Marcin Butha(4019.);
 - 3.2.) Jan Butha(4389.);
- 4.) Bartosz Marr[2525.], Gertruda □□□□[2526.], rodzina;
 - 4.1.) Jan Marr(2527.);
 - 4.2.) Bartosz Marr(2864.);
- 5.) Jan Blok[3623.], Zofia □□□□[3624.], rodzina;
 - 5.1.) Bogusław Blok(3625.);
 - 5.2.) Piotr Blok(3631.);
- 6.) Bartosz Guz[10088.], Marianna Hendychowna[10089.], rodzina;
 - 6.1.) Ewa Guz(10435.);

- 6.2.) Regina Guz(11913.);
 6.3.) Flora Guz(12860.);
 7.) Michał Gunter[1238.], Ewa □□□□[1239.], rodzina;
 7.1.) Jan Gunter(426.);
 7.2.) Marianna Gunter(1240.);
 8.) *Senior* Jan Falk[2730.], **Anna □□□□[2731.]**, rodzina;
 8.1.) Anna Falk[2732.];
 8.2.) *Stary* Jan Falk[4051.], Katarzyna Klena[6848.], rodzina;
 8.2.1.) **Młody Jan Falk[15446.]**, Ewa Lasowna[25085.], rodzina;
 8.2.1.1.) Tomasz Falk[25683.];
 Młody Jan Falk[15446.], Katarzyna Stopka[13958.], rodzina;
 8.2.1.2.) Karol Falk(28265.); *Zob. tablica osobowa*
 8.2.1.3.) Marianna Falk(29483.); *Młody Jan Falk[15446.], [369], str. 319.*
 8.2.1.4.) Jan Falk(30698.);
 8.2.1.5.) Adam Falk(32083.);
 8.2.1.6.) Paweł Falk(34857.);
 8.3.) Barbara Falk[5735.], Jan Samulewicz(15533.), rodzina;
 8.3.1.) Jan Samulewicz(15803.);
 8.3.2.) Marianna Samulewicz(21742.);
 8.4.) Jakub Falk[6479.];
 Anna □□□□[2731.] Falk, Jan Kindel(10706.), rodzina;
 Michał Kindel(11193.);
 Marianna Kindel(11739.);
 Jan Kindel(12724.);
 9.) Jan Szczepanski[5282.], Katarzyna □□□□[5283.], rodzina;
 9.1.) Anna Szczepanska(5284.);
 9.2.) Michał Szczepanski(6205.);
 10.) Jan Szczepanski[1342.], Anna □□□□[1343.], rodzina;
 10.1.) Jakub Szczepanski(1344.);

Rozdział 2.85. Jakub Kiarnik[9396.], Elżbieta Kleysowna[9397.]

- 1.) Jakub Kiarnik[9396.], Elżbieta Kleysowna[9397.], rodzina;
 1.1.) Katarzyna Kiarnik(9884.);
 1.2.) Elżbieta Kiarnik(11295.);
 1.3.) Marianna Kiarnik(12332.);
 2.) Adam Kiarling[1208.], Małgorzata □□□□[1209.], rodzina;
 2.1.) Andrzej Kiarling[7741.], **Elżbieta Burkowna[7742.]**, rodzina;
 2.1.1.) Katarzyna Kiarling[8034.];
 2.1.2.) Michał Kiarling[8625.];
 2.1.3.) Maciej Kiarling[9492.]; *zob. Tablica chrztów 2.57.8.T1.*
 2.1.4.) Adam Kiarling[9493.]; *Andrzej Kiarling[7741.], Elżbieta Burkowna[7742.]*
 2.1.5.) Elżbieta Kiarling[11170.];
 2.1.6.) Marianna Kiarling[11948.];
 3.) Jan Roszczehowski[7855.], Gertruda Chanerska[7856.], rodzina;
 3.1.) Marianna Roszczehowska(8606.);
 3.2.) Ewa Roszczehowska[9124.];
 3.3.) Katarzyna Roszczehowska[9973.];
 3.4.) Jan Roszczehowski(11029.);
 3.5.) Adam Roszczehowski[12141.];
 4.) Daniel Mundini[10163.], Elżbieta □□□□[10164.], rodzina;
 4.1.) Katarzyna Mundini[10165.];
 4.2.) Michał Mundini[12014.];
 5.) Tomasz Warczynski[10310.], Katarzyna Sztabowna[10311.], rodzina;
 5.1.) Marianna Warczynska[10791.], Jakub Węczyk(18835.);
 5.2.) Anna Warczynska[11784.];
 5.3.) Wojciech Warczynski[13078.], Ewa □□□□(21508.), rodzina;
 5.3.1.) Katarzyna Warczynska(21509.);
 5.3.2.) Marianna Warczynska(22933.);
 5.3.3.) Jan Warczynski(24544.);
 5.3.4.) Wojciech Warczynski(26595.);
 5.4.) Stanisław Warczynski[14930.];
 5.5.) Michał Warczynski[15933.];
 6.) Jan Czarnicki[9142.], Bogumiła □□□□[9143.], rodzina;
 6.1.) Jakub Czarnicki(9144.);
 6.2.) Kazimierz Czarnicki(9500.);

- 6.3.) Katarzyna Czarnicka(10562.);
 6.4.) Jan Władysław Czarnicki(11511.);
 6.5.) Marianna Czarnicka(12183.);
 7.) Stanisław Wręga[7086.], Barbara Stepkowna[7087.], rodzina;
 7.1.) Katarzyna Wręga[7196.], Paweł Kaminski[7248.], rodzina;
 7.1.1.) Maciej Kaminski[16868.];
 7.1.2.) Marianna Kaminska[17503.]; *Zob. [369], str. 184; oraz Rozdział 2.23.1.6.*
 7.1.3.) Stanisław Kaminski[18662.]; *Paweł Kaminski[7248.], Katarzyna Wręga[7196.], str. 196-197;*
 7.1.4.) Magdalena Kaminska[19979.]; *tablica osobowa Katarzyna Wręga[7196.] Kaminska, str. 425.*
 7.1.5.) Jan Kaminski[21220.];
 7.1.6.) Jakub Kaminski[22808.];
 7.2.) Jan Wręga(7747.);
 7.3.) Barbara Wręga[8334.];
 7.4.) Piotr Wręga[8905.], Katarzyna Wielgoszewna(21441.);
 7.5.) Marianna Wręga[9803.];
 7.6.) Tomasz Wręga[10811.];
 7.7.) Barbara Wręga[11633.];
 8.) Bartosz Drąg[8396.], Ewa Orzeszkowna[8397.], rodzina;
 8.1.) Barbara Drąg[8601.], Krystian Nowacki(15811.);
 8.2.) Regina Drąg[9134.];
 8.3.) Elżbieta Drąg[9738.];
 8.4.) Marianna Drąg[10473.];
 9.) Laurenty Wręga[5171.], Agnieszka □□□□[5172.], rodzina;
 9.1.) Anna Wręga[5173.];
 9.2.) Mikołaj Wręga[6611.];
 10.) Jakub Drąg[7627.], Elżbieta □□□□[7628.], rodzina;
 10.1.) Katarzyna Drąg[7629.];

Rozdział 2.86. Jerzy Zielonka[5123.], Ewa Kubacka[5124.]

- 1.) Jerzy Zielonka[5123.], Ewa Kubacka[5124.], rodzina;
 1.1.) Elżbieta Zielonka[5576.];
 1.2.) Jakub Zielonka[6124.];
 2.) Maciej Hans[31.], **Dorota Rowinska[32.]**;
Dorota Rowinska[32.] Hans, Jerzy Szmiszek[1328.], rodzina;
 □□□□ Szmiszek[1330.];
 □□□□ Szmiszek[1331.];
 3.) Jerzy Czapa[1256.], Anna □□□□[1257.], rodzina;
 3.1.) Elżbieta Czapa[316.];
 3.2.) Marianna Czapa[1258.];
 3.3.) Katarzyna Czapa[1709.];
 3.4.) Flora Czapa[2512.];
 4.) Jerzy Laba[901.], Anna □□□□[902.], rodzina;
 4.1.) Jerzy Laba[903.];
 4.2.) Jerzy Laba[1363.];
 4.3.) Elżbieta Laba[1626.];
 4.4.) Michał Laba[2914.];
 5.) Piotr Osicki[4517.], Marianna Tobolska[4518.], rodzina;
 5.1.) Jan Osicki[5595.];
 5.2.) Marcin Osicki[6551.];
 5.3.) Kazimierz Osicki[7686.], Marianna Malinowska(20762.), rodzina;
 5.3.1.) Michał Osicki(21347.);
 5.3.2.) Agnieszka Osicka(22178.);
 5.3.3.) Małgorzata Osicka(23739.);
 5.3.4.) Kazimierz Osicki(26967.);
 5.4.) Jakub Osicki[8550.], Katarzyna Popowna(18514.), rodzina;
 5.4.1.) Marcin Osicki(18871.);
 5.4.2.) Katarzyna Osicka(20121.);
 5.4.3.) Elżbieta Osicka(21155.);
 5.4.4.) Adam Osicki(22915.);
 5.4.5.) Jan Osicki(24926.);
 5.5.) Agnieszka Osicka[9978.], Krzysztof Tepner(22532.);
 5.6.) Anna Osicka[12802.];
 6.) Tomasz Słowi[7949.], Anna Tobolska[7950.], rodzina;
 6.1.) Jan Słowi[8083.];
 6.2.) Michał Słowi[8615.];

- 6.3.) Ewa Słowi[10977.];
- 7.) **Wojciech Ernest[4697.]**, Anna □□□□[4698.], rodzina;
- 7.1.) Anna Ernest[4699.];
- 7.2.) Kazimierz Ernest[5296.];
- 7.3.) Marianna Ernest[6771.];
- 7.4.) Marianna Ernest[7335.];
- Wojciech Ernest[4697.]**, Małgorzata Puszkarczowna(8126.);
- 8.) **Jerzy Wygant[8829.]**, Krystyna □□□□[8639.], rodzina;
- 8.1.) Katarzyna Wygant(8640.);
- Jerzy Wygant[8829.]**, Regina Enlowna[8830.], rodzina;
- 8.2.) Jan Wygant(9592.);
- 8.3.) Mikołaj Wygant(10364.);
- 8.4.) Krystyna Wygant(11165.);
- 8.5.) Anna Wygant(11818.);
- 9.) Jan Tokarski[4936.], Anna □□□□[4937.], rodzina;
- 9.1.) Michał Tokarski(4108.);
- 9.2.) Katarzyna Tokarska(4938.);
- 10.) Jakub Slesik[3069.], Ewa □□□□[3070.], rodzina;
- 10.1.) Marcin Slesik(1150.);
- 10.2.) Jadwiga Slesik[2345.];
- 10.3.) Wojciech Slesik[3071.];

Rozdział 1.4. Przykłady zastosowanych kwerend w programie Access 2007

Tabele: Giemlice, Kościerzyna, Pręgowo, Żukowo. **Symbole** - Lista do wykazu dodanych obecnie tablic osobowych (do kwerendy **Wykaz tablic osobowych-2021**). Opis pól w tabelach w Excelu, zob. [261], str. 79-84.

Rozdział 1.4.1. Kwerendy (SQL)

Połączenia	
KośGiem	SELECT * FROM Kościerzyna UNION ALL SELECT * FROM Giemlice;
PręŻuk	SELECT * FROM Pręgowo UNION ALL SELECT * FROM Żukowo;
Ra	SELECT * FROM KośGiem UNION ALL SELECT * FROM PręŻuk;
Total dzieci	SELECT* from [Dziecka-tylko bliźniaki] UNION ALL select* from [Dziecka-tylko single];
Kwerendy, mogą być wypełnione niektóre pola zapytań	
Ra-wszystkie osoby	SELECT Ra.F1, Ra.F2 AS [Imię i nazwisko], Ra.F7 AS Ceremon, Ra.F9 AS Gdzie, Ra.F11 AS Status, Ra.F12 AS [Skąd jest], Ra.F13, Ra.F48 AS SO, Ra.F15, Ra.F16 AS Zawód, Ra.F39 AS Stan, Ra.F6 AS Źródło, Ra.F46 AS Rok, Ra.F8 FROM Ra WHERE (((Ra.F2) Like "*?* ?*")) ORDER BY Ra.F8;
AA-CHRZTY-LIKE-(wszystkie)-tylko liczba świadków podana (LS)	SELECT Ojciec.F48, Ojciec.F1 AS NI, Ojciec.F2, Ojciec.F16 AS Zawód, Ojciec.F39 AS Stan, Ojciec.Nob, Ojciec.F9 AS Gdzie, Matka.F1, Matka.SO, Matka.F2, Ojciec.F12 AS [Skąd są], Ojciec.F13 AS Kiedyś, [Total dzieci].[dziecko-2-pol1].F2 AS [Dziecko-1], [Total dzieci].[drugie pol2].F2 AS [Dziecko-2], [Total dzieci].F35 AS LS, [Total dzieci].F37 AS Spurious, Ojciec.F6 AS Źródło, Ojciec.F46 AS Rok, Ojciec.F8 FROM (Ojciec INNER JOIN Matka ON Ojciec.F6 = Matka.F6) INNER JOIN [Total dzieci] ON Matka.F6 = [Total dzieci].F6

	<p>WHERE (((Ojciec.F48) Is Null) AND ((Ojciec.F1) Like "*.*") AND ((Ojciec.F2) Like "*J?co* S*") AND ((Matka.F2) Like "*ev*") AND ((Ojciec.F46)<1700))</p> <p>ORDER BY Ojciec.F8;</p>
Śluby-pan młody-skąd-panna młoda-skąd	<p>SELECT [Pan młody].F48, [Pan młody].F1, [Pan młody].F2, [Pan młody].Zawód, [Pan młody].Gdzie, [Pan młody].Skąd, [Pan młody].F13, [Pan młody].Stan, [Panna młoda].F1, [Panna młoda].F48 AS SO, [Panna młoda].F2, [Panna młoda].F16, [Panna młoda].F9, [Panna młoda].Skąd, [Panna młoda].F13, [Panna młoda].Stan, [Pan młody].F6 AS Źródło, [Pan młody].F46, [Pan młody].LS, [Pan młody].F8</p> <p>FROM [Pan młody] INNER JOIN [Panna młoda] ON [Pan młody].F6 = [Panna młoda].F6</p> <p>GROUP BY [Pan młody].F48, [Pan młody].F1, [Pan młody].F2, [Pan młody].Zawód, [Pan młody].Gdzie, [Pan młody].Skąd, [Pan młody].F13, [Pan młody].Stan, [Panna młoda].F1, [Panna młoda].F48, [Panna młoda].F2, [Panna młoda].F16, [Panna młoda].F9, [Panna młoda].Skąd, [Panna młoda].F13, [Panna młoda].Stan, [Pan młody].F6, [Pan młody].F46, [Pan młody].LS, [Pan młody].F8, [Pan młody].F11, Right([Pan młody].[F2],(Len([Pan młody].[F2])-InStr([Pan młody].[F2]," "))), Len([Pan młody].[F2])-InStr([Pan młody].[F2]," ")>0, InStr([Pan młody].[F2]," ")>0</p> <p>HAVING ((([Pan młody].F1) Like "*.*") AND (([Pan młody].F2) Like "*J?co* S*"))</p> <p>ORDER BY [Pan młody].F8, [Pan młody].F11, Right([Pan młody].[F2],(Len([Pan młody].[F2])-InStr([Pan młody].[F2]," ")));</p>
drugie pol2	<p>SELECT Ra.F6, Ra.F2, Ra.F11, Ra.F35, Ra.F37</p> <p>FROM Ra</p> <p>WHERE (((Ra.F11)="dziecko") AND ((Ra.F35) Is Null));</p>
Dziecka-tylko bliźniaki	<p>SELECT Ra.F6, [dziecko-2-pol1].F2, [drugie pol2].F2, [dziecko-2-pol1].F35, Ra.F37</p> <p>FROM (Ra INNER JOIN [dziecko-2-pol1] ON Ra.F6 = [dziecko-2-pol1].F6) INNER JOIN [drugie pol2] ON [dziecko-2-pol1].F6 = [drugie pol2].F6</p> <p>WHERE (((Ra.F35) Is Null) AND ((Ra.F11)="dziecko"));</p>
Dziecka-tylko single	<p>SELECT Ra.F6, Ra.F2, Ra.F36, Ra.F35, Ra.F37</p> <p>FROM Ra</p> <p>WHERE (((Ra.F36) Is Null Or (Ra.F36)="bliźniak") AND ((Ra.F35) Is Not Null) AND ((Ra.F11)="dziecko"));</p>
dziecko-2-pol1	<p>SELECT Ra.F6, Ra.F2, Ra.F11, Ra.F36, Ra.F35, Ra.F37</p> <p>FROM Ra</p> <p>WHERE (((Ra.F11)="dziecko") AND ((Ra.F36)="bliźniaki"));</p>
Matka	<p>SELECT Ra.F1, Ra.F2, Ra.F11, Ra.F6, Ra.F12 AS Skąd, Ra.F16 AS Zawód, Ra.F46, Ra.F48 AS SO</p> <p>FROM Ra</p> <p>WHERE (((Ra.F11)="matka"));</p>
Ojciec	<p>SELECT Ra.F1, Ra.F2, Ra.F11, Ra.F9 AS Miejsce, Ra.F10 AS ceremonii, Ra.F6, Ra.F9, Ra.F15 AS Nob, Ra.F46, Ra.F17, Ra.F18, Ra.F19, Ra.F37, Ra.F38, Ra.F39, Ra.F8, Ra.F1, Ra.F15, Ra.F16, Ra.F36, Ra.F12, Ra.F13, Ra.F8, Ra.F49, Ra.F48</p> <p>FROM Ra</p> <p>WHERE (((Ra.F11)="ojciec"));</p>
Pan młody	<p>SELECT Ra.F48, Ra.F2, Ra.F11, Ra.F16 AS Zawód, Ra.F6, Ra.F8, Ra.F9 AS Gdzie, Ra.F12 AS Skąd, Ra.F13, Ra.F39 AS Stan, Ra.F46, Ra.F38 AS [Symbol rodziny], Ra.F1, Ra.F35 AS LS, Ra.F49</p> <p>FROM Ra</p> <p>WHERE (((Ra.F11)="pan młody"))</p> <p>ORDER BY Ra.F8;</p>
Panna młoda	<p>SELECT Ra.F48, Ra.F2, Ra.F16, Ra.F11, Ra.F6, Ra.F9, Ra.F12 AS Skąd, Ra.F13, Ra.F46, Ra.F1, Ra.F39 AS Stan</p> <p>FROM Ra</p> <p>WHERE (((Ra.F11)="panna młoda"));</p>

Procent SO z 13594	SELECT Ra.F1, Ra.F49, Ra.F48, Ra.F46 AS Rok FROM Ra WHERE (((Ra.F1) Like "/*. *") AND ((Ra.F49)<13595) AND ((Ra.F48) Is Not Null));
SO-wprowadź-Tablica osobowa	SELECT Ra.F2 AS [Baza oryginalna], Ra.F1 AS NI, Ra.F6 AS Źródło, Ra.F46 AS Rok, Ra.F7 AS Ceremonia, Ra.F9 AS Gdzie, Ra.F11 AS Status, Ra.F15, Ra.F16 AS Zawód, Ra.F39, Ra.F12 AS mieszkał FROM Ra WHERE (((Ra.F48)="3071.")) ORDER BY Ra.F8;
SR-wprowadź-Tablica rodziny	SELECT Ra.F2 AS [Baza oryginalna], Ra.F1 AS NI, Ra.F6 AS Źródło, Ra.F46 AS Rok, Ra.F7 AS Ceremonia, Ra.F9 AS Gdzie, Ra.F11 AS Status, Ra.F15, Ra.F16 AS Zawód, Ra.F39, Ra.F12 AS mieszkał FROM Ra WHERE (((Ra.F38)="S3069.")) ORDER BY Ra.F8, Ra.F49;
A-Chrzty (część, bez LIKE i 0 świadków-(świadków dwóch podano)	SELECT [AA-Chrzty-LIKE- (wszystkie)-tylko liczba świadków podana (LS)].NI, [AA-Chrzty-LIKE- (wszystkie)-tylko liczba świadków podana (LS)].Ojciec.F2, [AA-Chrzty-LIKE- (wszystkie)-tylko liczba świadków podana (LS)].Matka.F1, [AA-Chrzty-LIKE- (wszystkie)-tylko liczba świadków podana (LS)].Matka.F2, [AA-Chrzty-LIKE- (wszystkie)-tylko liczba świadków podana (LS)].[Skąd są], [AA-Chrzty-LIKE- (wszystkie)-tylko liczba świadków podana (LS)].[Dziecko-1], [AA-Chrzty-LIKE- (wszystkie)-tylko liczba świadków podana (LS)].[Dziecko-2], [AA-Chrzty-LIKE- (wszystkie)-tylko liczba świadków podana (LS)].F6, [AA-Chrzty-LIKE- (wszystkie)-tylko liczba świadków podana (LS)].Rok, [AA-Chrzty-LIKE- (wszystkie)-tylko liczba świadków podana (LS)].LS, [Świadek pierwszy].PierwszyOfF2 AS [Świadek-1], [Świadek ostatni].OstatniOfF2 AS [Świadek-2] FROM [AA-Chrzty-LIKE- (wszystkie)-tylko liczba świadków podana (LS)] INNER JOIN ([Świadek pierwszy] INNER JOIN [Świadek ostatni] ON [Świadek pierwszy].F6 = [Świadek ostatni].F6) ON [AA-Chrzty-LIKE- (wszystkie)-tylko liczba świadków podana (LS)].F6 = [Świadek pierwszy].F6 ORDER BY [AA-Chrzty-LIKE- (wszystkie)-tylko liczba świadków podana (LS)].Rok;
Świadek ostatni	SELECT Ra.F6, Last(Ra.F2) AS OstatniOfF2 FROM Ra GROUP BY Ra.F6, Ra.F11 HAVING (((Ra.F11)="świadek"));
Świadek pierwszy	SELECT Ra.F6, First(Ra.F2) AS PierwszyOfF2 FROM Ra GROUP BY Ra.F6, Ra.F11 HAVING (((Ra.F11)="świadek"));
Wykaz tablic osobowych	SELECT Ra.F48 AS SO, Count(Ra.F48) AS Dok, Ra.F47 AS Imię, Ra.F21 AS Nazwisko, Ra.F22 AS [po mężu], Min(Ra.F46) AS Pocz, Max([F46]) AS Konc, ([Konc])-(Pocz)+1 AS Lat, Min(Ra.F12) AS Gdzie, Max([F12]) AS Także FROM Ra GROUP BY Ra.F48, Ra.F47, Ra.F21, Ra.F22 HAVING (((Ra.F48) Is Not Null)) ORDER BY Ra.F21;
Wykaz tablic osobowych-2021	SELECT Ra.F48, Count(Ra.F48) AS Dok, Ra.F47 AS Imię, Ra.F21 AS Nazwisko, Ra.F22 AS [po mężu], Min(Ra.F46) AS Pocz, Max([F46]) AS Konc, ([Konc])-(Pocz)+1 AS Lat, Min(Ra.F12) AS Gdzie, Max([F12]) AS Także FROM Ra INNER JOIN [Lista- do wykazu tablic osobowych] ON Ra.F48 = [Lista- do wykazu tablic osobowych].F1 GROUP BY Ra.F48, Ra.F47, Ra.F21, Ra.F22 ORDER BY Ra.F21;

Rozdział 2. Rodziny i osoby (wykaz częściowy)

Stan na dzień 30 kwietnia 2022 r.

Opis zasad postępowania przy wyszukiwaniu tych samych rodzin i osób z bazy danych w Excelu podano w [369], str. 60-62. Tytułowy podrozdział (np. zob. pierwszy poniżej **Rozdział 2.46.**) zawiera rodzinę lub osobę możliwie dobrze charakteryzującą omawiane nazwisko, zwykle omawianą w początkowym podrozdziale 2.46.1., (nie zawsze pierwszym), poniżej znajdują się dalsze wewnętrzne podrozdziały (2.46.2.; 2.46.3.; ...), zwykle podane w kolejności opracowywania danych dotyczące rodzin lub osób o tym samym lub podobnym zweryfikowanym nazwisku, niekiedy pochodzących z rodzin o nieustalonym pokrewieństwie. Celem obecnego opracowania jest kontynuacja prac nad wykazem osób mieszkających w parafii Pręgowo w latach 1665-1700 włącznie, przedstawionym graficznie w postaci wykresu zależności liczby mieszkańców miejscowości w parafii Pręgowo w funkcji czasu w latach 1665-1710. Dla wyjaśnienia: rodzina, która zaistniała w metrykach przed 1700 rokiem, a są dowody metrykalne na jej dalsze istnienie (chrzty i dalsze losy dzieci z tej rodziny) po 1700 roku, będzie dalej dokumentowana (będzie to najczęściej już następne pokolenie). Nazwa miejscowości *Ostróżki* w parafii Pręgowo w tej publikacji wyjątkowo nie będzie podawana z dodatkiem lokalizacyjnym *Ostróżki (k. Pręgowa)*, por. [383], str. 50, 79-80. Gdy zaś wystąpi miejscowość o podobnej nazwie *Ostrózek* (por. [364], str. 46, 226-227), znajdująca się k. Gdańsk-Lipce, to będzie pozostawiona bez zmian (bez dodatku lokalizacyjnego), tak jak do tej pory było podane w [364]. Ponieważ celem obecnego opracowania jest kontynuacja pracy nad uzupełnieniem wykresu (poniżej), rodziny w większości przypadków będą musiały mieć przypisane symbole osobowe [SO] w tablicach obejmujących przedział czasu do 1710 roku. Pozostałe osoby bez nadanych symboli osobowych, w wykazie pokoleniowym (druga osoba w małżeństwie, ich dzieci) będą określone numerami identyfikacyjnymi (NI).

Poniżej przytoczono archiwalny wykres liczby mieszkańców parafii Pręgowo w funkcji czasu, otrzymany z przetworzenia opublikowanych danych metrykalnych do 2018 roku włącznie, którego rysunek 2.R1. został opublikowany w [369] str. 370.

Na Rys. 2R1. przedstawiono zależność liczby mieszkańców (sumaryczna) parafii Pręgowo w latach 1665-1710, oraz w rozbiciu na poszczególne miejscowości, korzystając z opublikowanych danych źródłowych. Rok 1665 jest częściowo udokumentowany, gdyż nie zachował się komplet zapisów metrykalnych. Jeśli osoba z parafii Pręgowo mieszkała w kilku miejscowościach, na Rys. 2.R1. lata zamieszkania zostaną rozdzielone na te miejscowości, jeśli znajdują się poza granicami parafii, to na wykresie nie zostaną ujęte.

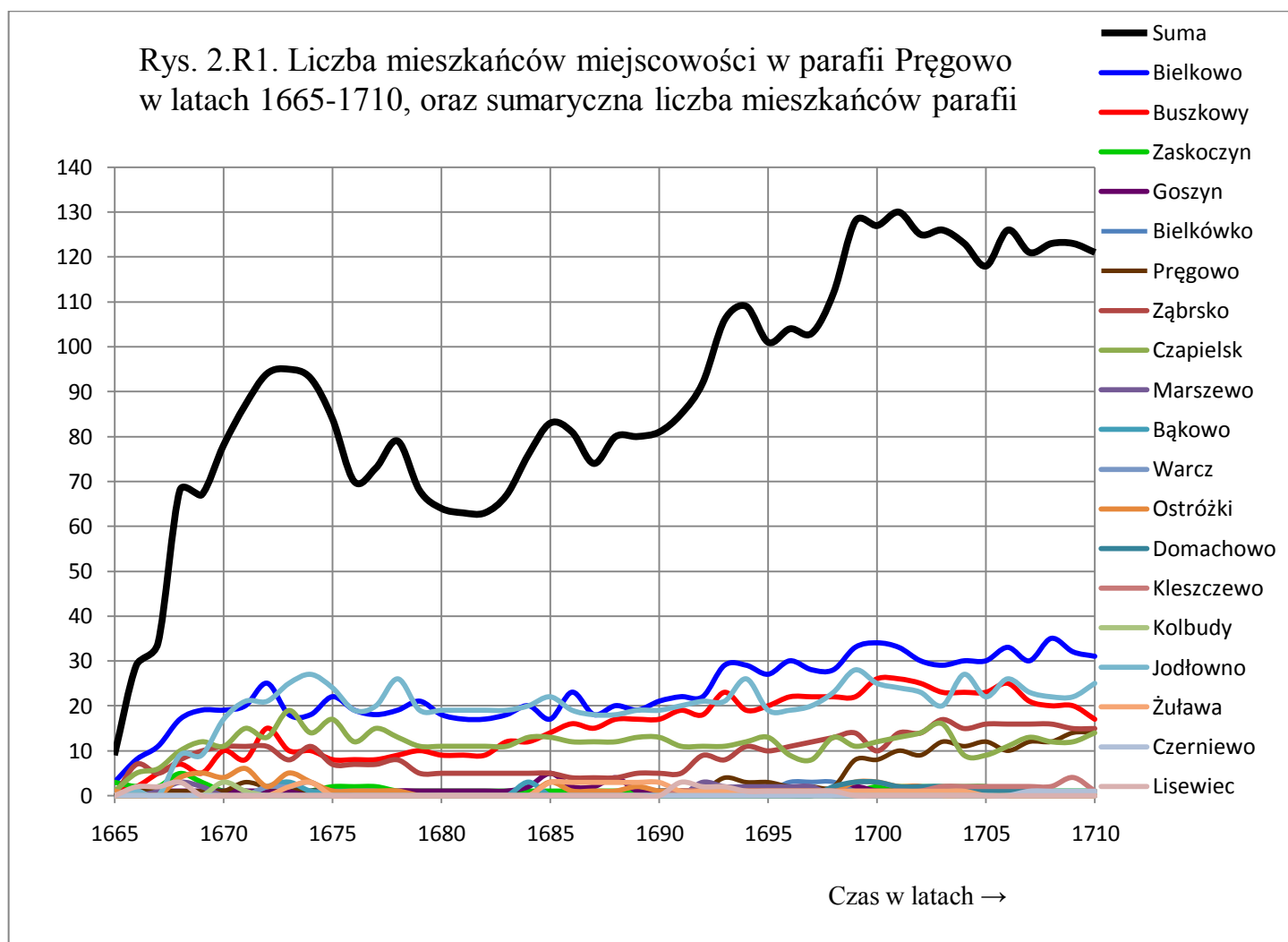

Na przedstawionym powyżej archiwalnym Rys. 2.R1. znajduje się, uwzględnionych do chwili obecnej 1712 rekordów (12,59%) z ustalonym symbolem osobowym [SO], z łącznej liczby 13594 (100%) rekordów, obejmującą granicę czasową z bazy danych w Excelu do daty 28 grudnia 1710 roku (A2050). (Stan na rok 2018).

Rozdział 2.46. Jerzy Wencel[4435.], Anna □□□□□[4436.] z Bielkowa

- 1.) Jerzy Wencel[5878.], Anna Danlowna[8401.], rodzina;
 - 1.1.) Elżbieta Wencel[6232.];
 - 1.2.) Anna Elżbieta Wencel[6865.];
 - 1.3.) Krystian Wencel[7389.];
 - 1.4.) Krystyna Wencel[7965.];
- 2.) Anna Danlowna[8401.] Wencel, Stary Michał Cylka[8400.], rodzina;
 - 2.1.) Młody Michał Cylka[8596.];
- 3.) Elżbieta Danlowna[402.];
- 4.) Jerzy Wencel[4435.], Anna □□□□□[4436.], rodzina;
 - 4.1.) Laurenty Wencel[4437.];
 - 4.2.) Marianna Wencel[4443.];
 - 4.3.) Kasper Wencel[4448.];
 - 4.4.) Andrzej Wencel[5441.], Hermina Lense(11893.), rodzina;
 - 4.4.1.) Marianna Wencel(11991.);
 - 4.4.2.) Katarzyna Wencel(12925.);
 - 4.4.3.) □□□□□ Wencel(13696.);
 - 4.4.4.) Elżbieta Wencel(14723.);
 - Andrzej Wencel[5441.], Zuzanna □□□□□(17462.), rodzina;
 - 4.4.5.) Agata Wencel(17463.);
 - 4.4.6.) Adelgunda Wencel(18209.);
 - 4.4.7.) Bogusław Wencel(18981.);
 - 4.4.8.) Jan Wencel(19952.);
 - 4.4.9.) Krystian Wencel(20944.);
 - 4.4.10.) Jakub Wencel(22904.);
 - Andrzej Wencel[5441.], Anna Regina Magłowska(25093.), rodzina;
 - 4.4.11.) Krystyna Wencel(25722.);
 - Andrzej Wencel[5441.], Krystyna □□□□□(27058.) Szwerdfegerowa, rodzina;
 - 4.4.12.) Barbara Wencel(27394.);
 - 4.5.) Efrem Wencel[5765.];
 - 4.6.) Barbara Wencel[6336.];
 - 4.7.) Marianna Wencel[7024.];
 - 4.8.) Katarzyna Wencel[7448.];
 - 4.9.) Jerzy Wencel[7927.];
 - 4.10.) Magdalena Wencel[8329.];
- 5.) Wojciech Cylka[39.];
- 6.) Joachim Cylka[10271.], Elżbieta □□□□□[10272.], rodzina;
 - 6.1.) Michał Cylka[10273.];
- 7.) Krystyna Wencel[17877.];
- 8.) Maciej Cylka[14408.], Ewa □□□□□[14409.], rodzina;
 - 8.1.) Ewa Cylka[14410.];

Edward Breza, Nazwiska Pomorzan, tom I, [86], podaje: "**Stencel, Wencel** i podobne. Nazwiska *Stencel*, pisane też z niemiecka *Stenzel*, a wymawiane po kaszubsku *Sztańcel*, oraz *Wencel*, pisane z niemiecka *Wenzel*, występują na całym Pomorzu, na Warmii, Śląsku i w Niemczech. ... Oba pochodzą od słowiańskich, staropolskich i starokaszubskich imion dwuczłonowych *Stanisław* i *Więcesław*. ... *Więcesław* zawiera w I członie przysłówek staropolski *więce*, dziś *więcej*; całe imię znaczyło zatem w chwili powstawania '(Przynies) więcej sławy'. ... Imiona *Stanisław* i *Więcesław* Niemcy już w okresie krzyżackim przekształcili na *Stenzel* i *Wenzel*. W dokumentach krzyżackich te postacie imion występują bardzo często przed nazwiskami, były więc wtedy imionami. Z biegiem czasu zmienzone postacie imion *Stenzel*, spolszczone na *Stencel*, i *Wenzel* spolszczone na *Wencel* stały się nazwiskami. Dziś już tylko znawca przedmiotu odnajduje w tych nazwiskach stare słowiańskie imiona *Stanisław* i *Więcesław*. ...", str. 378-379.

Edward Breza, Nazwiska Pomorzan, tom I, [86], podaje: "**Zielke** i podobne ... Nazwisko *Zielke* jest daleko zmienionym pięknym nazwiskiem polskim i kaszubskim. Ostateczną pierwotną jego formą jest *Sulek*, czyli spieszczony imię od jednego ze staropolskich dwuczłonowych imion z pierwszym członem *suli-* o znaczeniu 'lepszy'. Imion tych notują źródła siedem, tj. *Sulirad*, *Sulidziad*, *Sulislaw*, *Sulimir*, *Sulibor*, *Sulibrat* i *Suligost*. ... Imię *Sulek* może już wtedy, gdy przeszło do roli nazwiska, zmieniono w czworaki sposób: **1.** odwrócono przyrostek *-ek* na dolnoniemiecki *-ke*, a więc powstał *Sulke*, jak *Radke* i *Reschke* z *Radek* i *Reszek* (oba od imienia *Radosław*), **2.** *l* oddano przez *l*, bo Niemcy głoski ani litery *l* nie mają, **3.** nagłosowe *s* przed samogłoską odczytano jak *z*, co też jest powszechną w niemieczyźnie, np. niemieckie wyrazy *Sache* 'rzecz', *sieben* 'siedem' wymawia się *zache ziben* itd. **4.** *u* wymawiane po kaszubsku jako *ü* Niemcy zapisali przez *-ie*. Tak z formy *Sulek* powstało *Zielke* odczuwane jako nazwisko niemieckie. ..., str. 444; dalej tom II, (87), → ... analogicznie polską nazwę osobową *Sulek* od imion dwuczłonowych z I członem *suli-* 'lepszy' typu *Sulislaw*, *Sulirad*, czytamy po kaszubsku *Sülk* zmieniony do postaci *Zielke*, potem spolszczony na *Cylka*. ... III, str.

78-79; dalej→ ... Etymologiczne nazwisko **Sulek** od od imion dwuczłonowych typu *Sulislaw, Sulirad* (i inne od *suli-* 'lepszy') wymawiane było *Sülk*, po niemiecku *Zülk*, potem zapisane *Zielke* (dziś częste *Cylka* i pochodne *Cylkowski*), ...", str. 264.

Tworząc kwerendę do wstępnego przeszukiwania bazy danych nazwisk w Excelu, wpisując w polu 2 (Imię i nazwisko) zapytanie: (Like "*?* C?lk*" Or Like "*?* Z?lk*" Or Like "*?* Zielk*" Or Like "*?* S?lk*"), otrzymano tablicę z 111 wynikami. Baza danych obejmowała parafię Żukowo do 1750 roku i Pręgowo do 1780 roku. Poniżej podano otrzymany zbiór odpowiedzi imion i nazwisk.

Albertus Cilka, Albertus Cilka, Petrus Cylka, Matthiae Cilka, Elizabeth Culkowa, Joannes Colkau, Joannis Cylka, Marianna Cylkowna, Bartholomaei Zielk, Michael Zielk, Anna Zielkin, Michäelem Cylke, Adelgunda Zielkowna, Michäelis Cilke, Adelgunda Zielkowna, Elizabetha Cylkowa, Anna Cylkowa, Joachimi Cylka, Joachimo Cylka, Henrico Cylka, Anna Cylkowa, Marianna Zielkowna, Marianna Zulkowna, Eva Zelkowa, Matthia Zelk, Matthias Zelka, Michäele Cylka, Jacobus Zielkowski, Matthia Zelka, Matthias Zelk, Michaël Cylka, Anna Solkowna, Joannes Zelk, Anna Zelkowna, Joannis Zielk, Michaelis Zelk, Petrus Zelk, Petrus Zielkowski, Joannis Zelk, Michael Zelka, Michaelis Zielkowski, Petrus Zielkowski, Michaelis Zelka, Jacobus Zelka, Michael Cilka✕, Catharina Cilksche, Joannis Zelk, Petrus Zelk, Jacobus Zelk, Jacobus Zelk, Michaelis Zelk, Anna Cylkowa✕, Georgius Celk, Petrus Zielkowski, Constantia Celkowa, Antonius Culk, Anna Calkowa, Petri Zielkowski, Antoný Celka, Georgý Celka, Joannes Celk, Antoný Celka, Georgi Celka, Antoný Celka, Christina Cylkowa, Antonio Cilkow, Michaele Cylkie, Joannis Zielkie, Xstina Zielkie✕, Anna Cylkowna, Marianna Cylkowna, Anna Zelkowa, Anna Maria Cylkowa, Anna Cylkowa, Christianus Cylkie, Casimirus Zielkowski, Casimiro Zielkowski, (Casimiro) Zielkowski, Micháel Zielkowski✕, Paulo Zelka, Christianus Cylka, □□□□ Zielkowski, Andreas Zielkowski✕, Marianna Zielkowska, Casimiro Zielkowski, Christiano Cylka, Elisabeth Zielkowska✕, Pauli Zielkowski, Paulo Zielkie, Marianna Zielkowska, Christiano Cylka, Barbara Cylkowa, Joannes Paulus Zelka, Martinus Cylkie, Christiano Cylk, Paulo Zelka, Marianna Zielkowska, Pauli Zelka, Anna Maria Zelka✕, Paulo Zelka, Casimiro Zelka, Marianna Cylkowna, Michaele Cylka, Christiano Cylka, Francisco Zelka, (Adalbertum) Zelka✕, Casimiri Zelka, Marianna Salkowna✕, Franciscus Zelka, Joanne Cylka, Elisabeth Cylkowa.

Wstępnie można określić, że prawie wszystkie cytowane powyżej nazwiska można przypisać do nazwiska zweryfikowanego **Cylka**. Można mieć wątpliwości co do uzasadnionego przypisania do nazwiska **Cylka** dla nazwisk: Anna Solkowna(25131z) rok 1715 z Żukowa oraz Marianna Salkowna✕(51339.) rok 1775 z Pręgowa, lecz mimo wszystko należy też je dołączyć do zbioru zapytań.

Prowadząc dalej poszukiwania i analizy dla osób wymienionych w tytule rozdziału, okazało się, że kwerenda osób powinna mieć rozszerzony zakres zapytań, obejmujący więcej wariantów nazwisk, co wymaga przeprowadzenia kolejnych prób. Posiadana baza danych w Excelu w chwili obecnej obejmuje, poczynając od najstarszych zapisów, parafię Pręgowo (1665-1780), Żukowo (1608-1750) oraz początki baz parafii Giemlice (1645-1669) i Kościerzyna (1642-1643), które są wykorzystywane w ograniczonym zakresie.

Prowadząc poszukiwania dla nazwiska **Wencel** w rozszerzonej skali, zastosowano kwerendę osobową z zapytaniem: Like "*?* W?nc*" Or Like "*?* W?ntz*" Or Like "*?* W?nz*" Or Like "*?* Węc*", otrzymując 338 odpowiedzi z lat 1632-1780. Jest to podstawowa baza danych dla opracowywanych nazwisk **Wencel**, z której tylko okrojone fragmenty będą zamieszczane w tekście rozdziału. Podobnie dla nazwiska **Cylka** zastosowano kwerendę osobową z zapytaniem: Like "*?* C?lk*" Or Like "*?* Z?lk*" Or Like "*?* Zielk*" Or Like "*?* S?lk*", otrzymując 111 odpowiedzi z lat 1665-1779. Należy dodać, że wykaz nazwisk otrzymany z kwerendy może zawierać nazwiska zbliżone do poszukiwanego, zgodne z zapytaniem, lecz dotyczące innej osoby. To są pułapki, których trzeba się strzec.

Rozdział 2.46.1. Stary Michał Cylka[8400.], Anna Danlowna[8401.] Wencłowa

Zachował się zapis ślubu *Starego* Michała Cylka[8400.] w 1697 roku z Anną Danlowna[8401.] Wencłowa z Kolbud (przydomek *Stary* nadany przez Autora dla *pana młodego* wynika z faktu, że w następnie jego rodzinie urodził się syn, którego imię Autor opatrzył przydomkiem *Młody* Michał):

Ślub 28-10-1697: "*Kalbudy. Die 28 eiusdem Copulavi praemissis bannis Michäelem Cylke cum Anna Wencłowa Testes Fridericus Ciske Andreas Hmejster. [102]*", B226.

Traktując dokładnie zapis ślubu, należy przyjąć stan *panny młodej* jako *wdowy*, lecz nie zostało to określone wyraźnie w zapisie ślubu. Jedynie końcówka nazwiska *-owa* może na to wskazywać. Poszukując argumentów na potwierdzenie tezy o pierwszym ślubie Anny □□□□[8401.] Wencłowa, znaleziono wcześniejszy zapis ślubu z 1688 roku:

Ślub 07-11-1688: "*Bielkowo. November. Die 7ma eiusdem Tribus praemissis denunciationibus nulloque legitimo impedimento detecto copulavi Georgium Wencel cum Anna Danlowna Testes Balcer Enielen et Stanislaus Synakowski [103]*", B120;

z którego wynika, że *panna młoda* Anna Danlowna z Bielkowa 7 listopada 1688 roku wyszła za mąż za *Georgium Wencel*.

Wykonując kwerendę chrztów z zapytaniem: Like "*Geor* W?nc*" Or Like "*Geor* W?ntz*" Or Like "*Geor* W?nz*" Or Like "*Geor* Węc*" otrzymano 21 odpowiedzi (poniżej skrócona **Tablica 2.46.1.T1.**):

Tablica 2.46.1.T1. Wykaz chrztów dla osoby Jerzego Wencel									
NI	Ojciec	Zawód - stan	Gdzie	Matka	skąd jest	Dziecko	Źródło	Rok	Num.

3939z	Georgii Wencel		Dzierżąžno	Gertrudis Klimkoszowna	Dzierżąžno	Adamum	E783	1632	1631,932
10265z	Georgÿ Wencel		Żukowo	Dorotheae	Żukowo	Joannem	E2062	1661	1660,386
10739z	Georgÿ Wencel		Żukowo	Dorotheae	Żukowo	Catharinam	E2154	1664	1663,303
11595z	Georgÿ Wencel		Żukowo	Dorotheae	Żukowo	Hedvigem	E2319	1667	1666,811
12416z	Georgÿ Wencel		Żukowo	Dorotheae	Żukowo	Petrum	E2476	1670	1669,532
4435.	Georgÿ Wencel		Bielkowo	Annae	Bielkowo	Laurentium	A657	1681	1680,033
4441.	Georgÿ Wencel		Bielkowo	Annae	Bielkowo	Mariannam	A658	1682	1681,077
4446.	Georgÿ Wencel		Bielkowo	Annae	Bielkowo	Gasparum	A659	1683	1682,299
5439.	Georgÿ Wencel	administrator	Bielkowo	Annae	Bielkowo	Andream	A776	1686	1685,918
5763.	Georgÿ Wencel		Bielkowo	Annae	Bielkowo	Ephremum	A824	1688	1687,470
6230.	Georgÿ Wencel		Bielkowo	Annae	Bielkowo	Elizabetham	A885	1689	1688,753
6334.	Georgÿ Wencel		Bielkowo	Annae	Bielkowo	Barbaram	A896	1690	1689,079
6863.	Georgÿ Wencel		Kolbudy	Annae	Kolbudy	Annam Elizabetham	A972	1691	1690,863
7022.	Georgÿ Wencel		Bielkowo	Annae	Bielkowo	Mariannam	A996	1692	1691,437
7387.	Georgÿ Wencel		Kolbudy	Annae	Kolbudy	Christianum	A1049	1693	1692,970
7446.	Georgÿ Wencel		Bielkowo	Annae	Bielkowo	Catharinam	A1059	1694	1693,178
7925.	Georgij Wencel		Bielkowo	Annae	Bielkowo	Georgium	A1125	1696	1695,060
7963.	Georgij Wencel	uczciwy	Kolbudy	Annae	Kolbudy	Christinam	A1132	1696	1695,156
19672z	Georgÿ Wencel		Sulmin	Annae	Sulmin	Mariannam	E3808	1696	1695,634
8327.	Georgij Wencel		Bielkowo	Annae	Bielkowo	Magdalena	A1192	1697	1696,477
47686.	Georgio Wencel		Bąkowo	Dorothea	Bąkowo	Dorothea	A7109	1770	1769,345

Zaznaczono jasnozielonym kolorem komórki **Georgij Wencel**, zob. **Rozdział 2.46.2.1.**, zaznaczona żółtym kolorem komórki **Andream**, zob. **Rozdział 2.46.3. Cztery żony Andrzeja Wencel[5441.] z Kolbud.**

Gdy w kwerendzie założyć dowolność imienia w zapytaniu Like *"*?* W?nc*" Or Like *"*?* W?ntz*" Or Like *"*?* W?nz*" Or Like *"*?* Węc*"***, otrzymano 98 odpowiedzi. Testując skróconą formę zapytania bez spacji przed nazwiskiem: (*Like *"*Geor*Wenc*"* Or Like *"*Geor*Wentz*"**) też otrzymano 21 odpowiedzi. Prawie zawsze w bazie danych przed pierwszą literą nazwiska znajduje się spacja (lub nawias), która stanowi dodatkowy element kryterialny dla procedury przeszukiwania. Jednak zdarza się, że w tekście oryginalnym nie podano nazwiska, które udało się potem odgadnąć i zostało wpisane w bazie danych w Excelu kursywą jako odpowiedź w nawiasie okrągłym (np. Thomae □□□□ (*Deryng*), [383], str. 9-10, A5719), wtedy przed pierwszą literą nazwiska znajduje się nawias. Bezpieczniej jest na początku poszukiwań wprowadzać w drugim etapie (powtórzenie) do funkcji Like litery nazwiska bez spacji przed pierwszą literą. Ujawni się wtedy więcej odpowiedzi, wśród nich może być i odpowiedź.*

Z **Tablicy 2.46.1.T1.** wynika, że w roku 1696 roku mieszkały trzy różne rodziny Jerzego Wencel i Anny, mieszkające w Bielkowie, Kolbudach i Sulminie. Dowodem są daty numeryczne chrztów, zaznaczone szarym odcieniem tła: 1695,060=22-01-1696; 1695,156=26-02-1696; 1695,634=19-08-1696 (zob. [383], str. 38-39). Przedmiotem dalszej analizy mogą tylko zostać dwa zapisy chrztów z parafii Pręgowo: z Bielkowa 22 stycznia, i Kolbud 26 lutego. Zebrano dalsze zbieżne czasowo (kolizyjne) zapisy chrztów z Bielkowa pobrane z **Tablicy 2.46.1.T1.**, 1688,753=02-10-1689; 1689,079=29-01-1690. Przyjmując, że od dnia urodzin do chrztu zwykle upływa kilka dni, z tego wynika, że obie rodziny Jerzego Wencel i Anny mieszkały z pewnością obok siebie w Bielkowie na przełomie lat 1689-1690.

W tym przykładzie widoczna jest korzyść ze stosowania daty numerycznej. Wartość dziesiętna po przecinku pozwala natychmiast oszacować położenie daty w obrębie roku. Wartość 0,500 oznacza połowę miesiąca w roku, czyli koniec czerwca. Lecz w dalszym ciągu tego opracowania, podobnie jak w pierwszej opublikowanej części [369], będzie podawany w tablicach jedynie rok, jako poglądowo wygodny, skrótowy i powszechnie przyjęty format daty.

Jeśli panna młoda **Anna Danłowna** z Bielkowa dnia 7 listopada 1688 roku wyszła za mąż za **Georgium Wencel**, i od tej daty występowała jako osoba zamężna Anna Wencłowa, by móc następnie pojawić się w metrykach jako Anna **Danłowna**[8401.] Wencłowa z Kolbud w dniu 28 października 1697, czyli dnia ślubu z Michałem Cyłka[8400.], to w latach 1689-1696 musiały nastąpić istotne zdarzenia w życiu rodziny Jerzego i Anny Wencel, które czyniły tę hipotezę jako możliwą. Zwykle w rodzinach ważnym zdarzeniem są urodziny i chrzest dziecka, którego ślad pozostaje zapisy w metryce chrztów oraz pogrzeb osoby. Niestety, metryki pogrzebów z parafii żukowskiej nie zachowały się aż do 1750 roku, z parafii pręgowskiej, co prawda zaczynają się od 1688 roku, lecz pierwszy zapis (jeden) z nazwiskiem pochodzi z 1703 roku, potem wpisy od roku 1711, brak wpisów z lat 1712-1713, potem dopiero ciągłość w księdze pogrzebów D-277 z lat 1725-1812.

Należy więc zastosować kwerendę chrztów dla obu teoretycznie możliwych ojców rodzin: **Georgium Wencel** oraz **Michäelem Cyłk** z zapytaniem: Like *"*Geor* Wenc*" Or Like *"*Geor* Wentz*" Or Like *"*Geor* W?nz*" Or Like *"*Geor* Węc*"*** Or Like *"*?* C?lk*" Or Like *"*?* Z?lk*" Or Like *"*?* Zielk*" Or Like *"*?* S?lk*"**, otrzymując 57 odpowiedzi z lat 1632-1778. Obcinając zapisy w tablicy od dołu do roku 1687 włącznie i od góry od roku 1733 włącznie (daty pogrzebów Michała Cyłka[8400.] 1730 r., i Anny □□□□[8401.] Wencłowa-Cyłka w 1732), zostaje 25 wierszy, następnie usuwając wiersze z notacją parafii żukowskiej, otrzymuje się poniższą skróconą **Tablicę 2.46.1.T2.** zawierającą 13 wierszy:***

Tablica 2.46.1.T2. Wykaz chrztów dla Jerzego Wencel oraz Starego Michała Cyłka[8400.]									
NI	Ojciec	Zawód -stan	Gdzie	Matka	kiedyś	Dziecko	Źródło	Rok	Num.
5763.	Georgÿ Wencel		Bielkowo	Annae	Dwor Bielkowski	Ephremum	A824	1688	1687,468

6230.	Georgÿ Wencel		Bielkowo	Annae	Bielkowo Maius	Elizabetham	A885	1689	1688,753
6334.	Georgÿ Wencel		Bielkowo	Annae	Dwor Bielkowski	Barbaram	A896	1690	1689,079
6863.	Georgÿ Wencel		Kolbudy	Annae	Kalbudy	Annam Elizabetham	A972	1691	1690,863
7022.	Georgÿ Wencel		Bielkowo	Annae	Bielkowo	Mariannam	A996	1692	1691,437
7387.	Georgÿ Wencel		Kolbudy	Annae	Kalbudy	Christianum	A1049	1693	1692,970
7446.	Georgÿ Wencel		Bielkowo	Annae	Bielkowo	Catharinam	A1059	1694	1693,178
7925.	Georgij Wencel		Bielkowo	Annae	Bielkowo	Georgium	A1125	1696	1695,060
7963.	Georgij Wencel	Honestorum	Kolbudy	Annae	Kalbudy	Christinam	A1132	1696	1695,156
8327.	Georgij Wencel		Bielkowo	Annae	Bielkowo	Magdalena	A1192	1697	1696,478
8594.	Michäelis Cilke		Kolbudy	Mariannae	Kalbudy	Michäelem	A1235	1698	1697,667
10271.	Joachimi Cylka		Kolbudy	Elizabethae	Kalbudy	Michaellem	A1507	1702	1701,770
14408.	Matthia Zelka		Bielkowo	Eva	Bielkowo	Eva	A2179	1712	1711,953

Szarym odcieniem tła zaznaczono wiersze rodzin, które w tym momencie nie są omawiane (po 1701 roku). Biorąc pod uwagę daty numeryczne, widoczne są dwie różne rodziny Jerzego Wencel i Anny, mieszkające obok siebie w Bielkowie na przełomie lat 1689-1690. Dla "starej" rodziny administratora bielkowskiego Jerzego Wencel i Anny, mieszkającej w Bielkowie na pewno od roku 1681, można przypisać określenie miejsca zamieszkania jako *Dwor Bielkowski*.

W latach 1688-1697 w parafii przęgowskiej mieszkały obok siebie dwie różne rodziny Jerzego Wencel i Anny, w Bielkowie i Kolbudach. Jeśli przyjąć wstępnie miejsce zamieszkania jako kryterium różnicujące obie rodziny, to rodzina Jerzego Wencel i Anny w Bielkowie mieszkała w latach 1681-1697, a druga rodzina Jerzego Wencel i Anny w Kolbudach w latach 1691-1696. Powyżej wykazano, że także (por. **Tablica 2.46.1.1.**) obie rodziny obok siebie mieszkały na pewno w Bielkowie na przełomie lat 1689-1690. Znaleziony zapis ślubu z 7 listopada 1688 roku *Georgium Wencel cum Anna Danlowna* określa miejsce ślubu i zamieszkania *panny młodej* jako Bielkowo, co nie musi specjalnie dziwić czytającego, skoro rok później obie rodziny też mieszkały w Bielkowie. Dla nowej rodziny Jerzego Wencel i Anny Danlowny można przypisać w roku 1689 miejsce zamieszkania *Bielkowo Maius* (czyli zwykle Bielkowo, a nazwa *Bilkowo Minus* i podobne, dotyczyło Bielkówka, zob. [364], str. 52-54). W **Tablicy 2.46.1.2.** zaznaczono jasnozielonym kolorem tła 4 wiersze rodziny Jerzego Wencel i Anny Danlowny. W 1691 roku rodzina już mieszkała w Kolbudach.

Ostatni z 4 chrztów dzieci (**Christina**) z rodziny Jerzego Wencel i Anny Danlowny nastąpił 26 lutego 1696 roku w Kolbudach. Następna data metrykalna to ślub 28 października 1697 roku Michała Cylka[8400.] z Anną □□□□[8401.] Wencłowa z Kolbud, B226. Jakie wydarzenia mogły nastąpić w ciągu 1,5 roku? Można przypuszczać, że zmarł ojciec rodziny Jerzy Wencel, a wdowa Anna Wencłowa wyszła za mąż po raz drugi. Zakładając duże prawdopodobieństwo takiego biegu spraw, przyjęto, że panięskie nazwisko wdowy (*panny młodej*) to **Anna Danlowna[8401.] Wencłowa**, zaznaczając zielonym kolorem druku brak całkowitej pewności.

W rodzinie **Starego Michała Cylka[8400.] i Anny Danlowna[8401.] Wencłowa**, 10 miesięcy po ślubie w Kolbudach przyszło na świat jedyne ich dziecko, syn *Młody Michał Cylka[8596.]*:

Chrzest 31-08-1698: "Kalbudy. Eodem die Baptizavi Filium Nomine **Michüelem** Michäelis Cilke et Mariannae Coniugum Legitt. Patrini Nicolaus EsseMeler cum Anna Wencłowna de Bielkowo. [390]", A1235.

Nie znaleziono wiarygodnych informacji w metrykach o jego dalszych losach do 1780 roku. W tablicy osobowej *Młodego Michała Cylka[8596.]* zostanie umieszczony zapis chrztu ze statusem osoby jako *dziecko*.

Tablica osobowa 1. *Młody Michał Cylka[8596.]*

W zapisie ślubu rodziców *Młodego Michała Cylka[8596.]* widnieje imię matki jako *Anna*, w zapisie jego chrztu imię matki zapisano jako *Marianna*. Można to wyjaśnić błędem popełnionym przez pisarza kościelnego, gdyż są to imiona niekiedy traktowane jako wymienne, lub też matka **Marianna □□□□[8401.] Wencłowa** używała wymiennie imion *Anna-Marianna*. W dalszym ciągu opracowania przyjęto podawać imię *Anna*, występujące w zapisie ślubu, czyli pełne nazwisko matki będzie brzmiało **Anna Danlowna[8401.] Wencłowa-Cilka**.

Rozdział 2.46.1.1. Poszukiwanie osób powiązanych z **Anną Danlowna[8401.]**

Zastosowano kwerendę osób z zapytaniem: Like ".*? D?l*?", w którym wskazano pierwszą literę *D* oraz czwartą literę *l* jako kierujące, ograniczając się do parafii przęgowskiej oraz czasowo do roku 1690, otrzymując skróconą **Tablicę 2.46.1.1.T1.** z 22 odpowiedziami. Dla wyjaśnienia, wykonując kwerendę w programie Access otrzymuje się zwykle tablicę z większą liczbą parametrów (kolumn, wierszy) niż jest to potrzebne do aktualnego celu edytorskiego. Dlatego prezentowana poniżej **Tablica 2.46.1.1.T1.** jest skrócona, zawiera kolumny w innym porządku tytułowym, celem jest dostarczenie niezbędnych danych do poglądowego przedstawienia problemu. Ponieważ obecne opracowanie jest kontynuacją poprzedniego (zob. [369]), zachowano w większości przypadków ten sam wygląd tablic i systemu opisów tam zamieszczonych.

Tablica 2.46.1.1.T1. Osoby powiązane z Anną Danlowna [8401.]										
LP	NI	Imię i nazwisko	Cerem.	[SO]	Gdzie	Status	skąd jest	Stan	Źródło	Rok
1.	388.	Elizabeth □□□□ (<i>Danlowna</i>) ¹⁾	chrzest	402.	Bielkowo	świadek			A61	1667

2.	402.	Elizabeth Danlowna	chrzest	402.	Bielkowo	świadek		A63	1667
3.	1098.	Elizabeth Derlowa	chrzest	253.	Bielkowo	świadek		A177	1669
4.	1875.	Elizabetha Derlowa	chrzest	253.	Bielkowo	świadek		A295	1672
5.	2173.	Gertrudis Derlowna	chrzest	2173.	Bielkowo	świadek		A339	1673
6.	2215.	Catharina Derlowa	chrzest		Bielkowo	świadek		A346	1673
7.	2852.	Elizabetha Derlowa	chrzest	253.	Ostróżki	świadek		A459	1675
8.	3020.	Gertrudis Derlowa	chrzest	2173.	Bielkowo	świadek		A481	1675
9.	3105.	Gertrudis Derlowna	chrzest	2173.	Bielkowo	świadek		A493	1676
10.	3116.	Gertrudis Derlowna	chrzest	2173.	Bielkowo	świadek		A495	1676
11.	3611.	Gertrudem Derlowska	ślub	2173.	Bielkowo	panna młoda	Bielkowo	B59	1678
12.	4071.	Jacobus Derlowsky	chrzest	252.	Bielkowo	świadek		A613	1679
13.	5256.	Elizabeth Derlowna	chrzest	255.	Bielkowo	świadek		A752	1686
14.	5367.	Elizabeth Derlowna	chrzest	255.	Bielkowo	świadek		A767	1686
15.	5681.	Jacobus Derlowski	chrzest	4572.	Bielkowo	świadek		A812	1688
16.	5684.	Elizabeth Derlowna	chrzest	255.	Bielkowo	świadek		A812	1688
17.	5739.	Elizabeth Derlowna	chrzest	255.	Buszkowy	świadek		A820	1688
18.	5879.	Anna Danlowna	ślub	8401.	Bielkowo	panna młoda	Bielkowo	B120	1688
19.	6158.	Elizabeth Derlowna	chrzest	255.	Bielkowo	świadek		A876	1689
20.	6346.	Jacobum Derlowski	ślub	4572.	Bielkowo	pan młody		B132	1690
21.	6348.	Joannes Derlowski	ślub	6348.	Bielkowo	družba		B132	1690
22.	6421.	Marianna Derlowa	chrzest	6347.	Pręgowo	świadek		A907	1690

¹⁾ W bazie danych wystąpiły blisko siebie dwie metryki: A61 oraz A63, dotyczące rodzin Biberów z Bielkowa, wśród nich *świadek* Elizabeth Danlowna(402.) oraz osoba przypisana: Elizabeth □□□□(388.) (*Danlowna*). Przyjęto hipotezę o tożsamości tych świadków.

[SO] - oznacza symbol osobowy, wspólny dla szeregu tych samych osób znajdujących się w podstawowej bazie danych w Excelu, będący jednym wybranym numerem identyfikacyjnym (NI), (zob. [369], str. 7-8).

W wykazie pojawia się dwukrotnie nazwisko Danlowna, jako *świadek Elizabeth Danlowna* w 1667 roku oraz ponad 20 lat później jako panna młoda *Anna Danlowna* na swoim ślubie w 1688 roku. Zastanawiające jest pojawienie w otoczeniu osób z licznej rodziny Derłów (por. [369], str. 85-104). Brzmieniowo nazwisko *Danlowna* jest podobne do *Derlowna*. Kuszająca jest hipoteza o wspólnocie rodzinnej Danłów (hipotetyczna nazwa rodziny, z której wywodzi się *Elizabeth Danlowna* i *Anna Danlowna*) i rodziny Derłów.

Należy zestawić 'chmurę' znajomych dla osób z wierszy 1-6, z lat 1667-1675, zaznaczonych w **Tablicy 2.46.1.1.T1.** szarym odcieniem tła. Wśród nich znajduje się osoba **Elżbieta** □□□□[253] **Derla**, (zob. jej tablicę osobową [369], str. 391) oraz jedna osoba bez przypisanego symbolu osobowego.

Zwykle w tym celu stosuje się odpowiednią kwerendę, ale bardziej obrazowo będzie przytoczenie poniżej 6 pierwotnych zapisów metrykalnych chrztów, w których wymienione osoby są *świadkami*.

- 1.) Chrzest ..-05-1667: "*Bielkowo, Anno Domini 1667 Ego Frater Albertus Niezuchowsky Baptizavi filium nomine Jacobum Legitimi thori Paulus parens Biber. Mater vero Dorothea: Patrini Jacobus Derla et Petrus Enik: Patrinae Anna Scibowna. Elizabeth Danlowna* [57].", A63;
- 2.) Chrzest 17-09-1669: "*Bielkowo, Anno Domini 1669 17 Septemb, Ego Pater Adalbertus Niezuchowsky Baptizavi filium nomine Matheus Cuius parentes Albertus Terper mater Barbara: Patrini Mathias konieczynski et Gregorius Wilkom patrina Elizabeth derlowa.* [171].", A177;
- 3.) Chrzest 18-05-1672: "*Bilkowo 18 May. Bapt. Christianum Pater Gregorius Wilkom Mater Eva. Patr. Albertus Tusick, Christophorus Schultz Patr. Elizabetha Derlowa.* [289].", A295;
- 4.) Chrzest 12-03-1673: "*Bilkowo 12 Martj. Bapt. Andream Pater Martinus Pantel Mater Anna. Patr. Joannes Wierzbowski Patr. Gertrudis Derlowna. Catharina Zelowska.* [333].", A339;
- 5.) Chrzest 16-04-1673: "*Bilkowo 16 Aprilis. Bapt. Jacobum Pater Bartholomaeus Lemq Mater Helena Patr. Albertus Domq. Patr. Catharina Derlowa.* [340].", A346;
- 6.) Chrzest 31-07-1675: "*Ostroszko. 31 Julj Baptizavi Infantem Mariam Magdalenam Pater Joannes Buczkowski. Mater Mariana Patr. Albertus Tuschk. Patr. Anna Magulowna. Anna Buhmannowa. Elizabetha Derlowa. Mariana Englicowa.* [452].", A459.

Chmurę znajomych tworzą osoby będące świadkami oraz ojcowie ochrzczonych dzieci.

I) Można wyróżnić wspólną osobę **Elizabeth Derlowa**, [SO] = 253. w trzech zapisach chrztów: (3.), 4.), 7.) w **Tablicy 2.46.1.1.T1.**, lub 2.), 3.), 6.) w powyższym zestawieniu 6 pierwotnych zapisów chrztów), jako oczywisty argument spajający te trzy zapisy chrztów.

II) W pierwszym zapisie chrztu 1.) **Elizabeth Danlowna** występuje jako *świadek* razem z *Jacobus Derla*, trudno o lepszy argument za ich powiązaniem rodzinnym. Świadek *Jacobus Derla* to **Stary Jakub Derla**[252], **Elizabeth Derlowa** to jego żona **Elżbieta**

świadek Elizabetha Danielowa(970.) z Rekcina, A154, i dalsze osoby. W roku 1712 metryki zanotowały chrzest *dziecka* **Joannes** w rodzinie Joanne Daniel(1404.) i Ursula z Bąkowa, A2120.

Dla osoby *Elizabeth Danlowna* w wierszu 2.) tej samej **Tablicy 2.46.1.1.T1.** w kolumnie piątej [SO] wpisano tekst **402.**, co oznacza nadanie symbolu osobowego dla Elżbiety Danlowna[402.] z Bielkowa z roku 1667, także w wierszu 1.) przypisanie tej samej osoby do *świadka* Elżbiety Danlowna[402.], dalej dołączony będzie zapis z roku 1669 jako *świadek* Elizabetha Danielowa(970.) z Rekcina, A154 oraz zapis z roku 1679, prawdopodobnie tej samej osoby Elisabeth Danielka(4105.), *drużba*(?) na ślubie w Żuławie, B68. Łącznie tablica osobowa **Elżbiety Danlowna[402.]** będzie zawierać 4 zapisy osób jako *świadek*, *drużba*.

Tablica osobowa 2. Elżbieta Danlowna[402.]

Powstające tablice osobowe w obszarze tworzonego rozdziału głównego **2.46...** są kolejno numerowane w miarę postępu prac tekstowych nad **Rozdziałem 2.46.** i nie mają związku z numeracją tworzonego stopniowo wykazu pokoleniowego.

Rozdział 2.46.2. Rodziny **Anny Danlowna[8401.] Wencel-Cylka.**

Matka rodzin **Anna Danlowna[8401.] Wencel-Cylka** była dwukrotnie zamężna i jest określona całkowicie tylko w swojej tablicy osobowej (zob. **Rozdział 2.46.2.1.3.1. Przypisania osobowe dla Anny Danlowna[8401.] Wencel-Cylka**, oraz por. [369], str. 62): **Anna Danlowna[8401.] Wencel-Cylka** oraz **Anna** □□□□□[4436.] **Wencel** (zob. **Rozdział 2.46.2.1.3.2.**).

Tablice osobowe mężów i ich rodzin będą trzy, oznaczone symbolem tekstowym w nawiasach kwadratowych [...] i klamrowych {...}, dotyczące pierwszego męża **Jerzego Wencel[5878.]** i drugiego męża **Michała Cylka[8400.]** oraz **Jerzego Wencel[4435.]**, (zob. **Rozdział 2.46.2.1.3.2.**).

Rozdział 2.46.2.1. Rodzina **Jerzego Wencel[5878.]** i **Anny Danlowna[8401.]**.

Wykaz chrztów dla Jerzego Wencel i Anny Danlowna zawiera **Tablica 2.46.1.2.** oraz poniższa sumaryczna **Tablica 2.46.2.1.T1.** Dla **Jerzego Wencel[5878.]** pobrano symbol osobowy [SO] z metryki ślubu B120.

Tablica chrztów 2.46.2.1.T1. Jerzy Wencel[5878.], Anna Danlowna[8401.]									
NI	Ojciec	Zawód - Stan	NI	Matka	skąd są	Dziecko	Uwagi - Tablice	Źródło	Rok
6230.	Georgy Wencel		6231.	Annae	Bielkowo	Elizabetham	Ślub 07-11-1688 r.	A885	1689
6863.	Georgy Wencel		6864.	Annae	Kolbudy	Annam Elizabetham	Bielkowo	A972	1691
7387.	Georgy Wencel		7388.	Annae	Kolbudy	Christianum	Tablica 2.46.1.T1.	A1049	1693
7963.	Georgij Wencel	uczciwy	7964.	Annae	Kolbudy	Christinam	Tablica 2.46.1.T2.	A1132	1696

Zastosowano kwerendę osób z parafii pęgowskiej dla *Georgium Wencel* oraz *Michäelem Cylka* z zapytaniem: Like "*Geor* Wenc*" Or Like "*Geor* Wentz*" Or Like "*Geor* W?nz*" Or Like "*Geor* Węc*" Or Like "**?* C?lk*" Or Like "**?* Z?lk*" Or Like "**?* Zielk*" Or Like "**?* S?lk*" Or Like "*Mat* Z?lg*", otrzymując **Zbiorną tablicę osób 2.46.2.1.T2.** zawierającą 121 odpowiedzi z lat 1665-1779. Będzie to podstawowe źródło danych dla tworzenia tablic osobowych dla *Georgium Wencel* oraz *Michäelem Cylka* oraz osób pokrewnych. Żadna z osób wymienionych w tablicy nie została określona jako *nobilis* i nie ma symbolu osobowego [SO], dlatego te dwie puste kolumny zostały usunięte z tablicy.

Kolorem **różowym** tła komórek w kolumnie LP zostało zaznaczonych 27 wybranych do listy w tablicy (**Rozdział 2.46.2.1.1.M1. Mapa lokalizacji osób z sugestią przypisań do Jerzy Wencel**), gdzie przytoczono treść oryginalnych zapisów, w których występuje osoba **Jerzy Wencel** jako *świadek* lub *drużba*. Komórki w kolumnie **Status** (6 świadków) zaznaczone **jasnozielonym** kolorem przypisano do osoby **Jerzy Wencel[5878.]**, komórki zaznaczone **jasnoniebieskim** kolorem przypisano do osoby **Jerzego Wencel[4435.]**, 6 świadków do roku 1697 oraz 6 świadków w latach 1698-1699, łącznie 12 świadków.

Komórki w kolumnie **Źródło** zaznaczone **wiśniowym** kolorem tła wskazują wszystkie 13 zapisy metrykalne, zebrane z różnych tablic dotyczące **Anny Danlowna[8401.] Wencel-Cylka**.

Zbiorna tablica osób 2.46.2.1.T2. ogólnie nazwanych jako Georgium Wencel lub Michäelem Cylka										
LP	NI	Imię i nazwisko	Cerem.	Gdzie	Status	skąd jest	kiedyś	Zawód - stan	Źródło	Rok
1.	39.	Albertus Cilka	chrzest	Bielkowo	świadek				A7	1665
2.	203.	Albertus Cilka	chrzest	Czapielsk	świadek				A32	1666
3.	4435.	Georgy Wencel	chrzest	Bielkowo	ojciec	Bielkowo	Dwor Bielkowski		A657	1681
4.	4441.	Georgy Wencel	chrzest	Bielkowo	ojciec	Bielkowo	Dwor Bielkowski		A658	1682
5.	4446.	Georgy Wencel	chrzest	Bielkowo	ojciec	Bielkowo	Dwor Bielkowski		A659	1683
6.	4516.	Georgius Wenceslaus Finerek	chrzest	Bielkowo	świadek				A668	1683

7.	4718.	Georgius Wenceslaus Finer	chrzest	Buszkowy	świadek				A686	1684
8.	5193.	Georgius Wencel	chrzest	Ostróžki	świadek				A744	1685
9.	5279.	Georgius Wencel	chrzest	Kolbudy	świadek				A755	1686
10.	5333.	Georgius Wencel	chrzest	Pręgowo	świadek				A762	1686
11.	5439.	Georgÿ Wencel	chrzest	Bielkowo	ojciec	Bielkowo	Bielkowo	administrator	A776	1686
12.	5527.	Georgius Wencel	chrzest	Bielkowo	świadek				A789	1687
13.	5544.	Georgius Wencel	chrzest	Buszkowy	świadek	Bielkowo	Bielkoviensis	pisarz	A792	1687
14.	5667.	Georgius Wencel	chrzest	Bielkowo	świadek				A810	1688
15.	5763.	Georgÿ Wencel	chrzest	Bielkowo	ojciec	Bielkowo	Dwor Bielkowski		A824	1688
16.	5878.	Georgium Wencel	ślub	Bielkowo	pan młody				B120	1688
17.	5917.	Georgius Wencel	chrzest	Bielkowo	świadek				A842	1688
18.	6154.	Georgius Wencel	chrzest	Bielkowo	świadek				A876	1689
19.	6177.	Georgius Wencel	ślub	Bielkowo	družba				B125	1689
20.	6230.	Georgÿ Wencel	chrzest	Bielkowo	ojciec	Bielkowo	Bielkowo Maius		A885	1689
21.	6334.	Georgÿ Wencel	chrzest	Bielkowo	ojciec	Bielkowo	Dwor Bielkowski		A896	1690
22.	6382.	Georgius Wencel	chrzest	Bielkówko	świadek				A902	1690
23.	6402.	Georgius Wencel	chrzest	Kolbudy	świadek				A905	1690
24.	6618.	Georgius Wencel	chrzest	Bielkowo	świadek				A935	1691
25.	6754.	Georgius Wencel	chrzest	Bielkowo	świadek				A956	1691
26.	6863.	Georgÿ Wencel	chrzest	Kolbudy	ojciec	Kolbudy	Kalbudy		A972	1691
27.	6931.	Georgius Wencel	chrzest	Bielkowo	świadek				A981	1692
28.	7022.	Georgÿ Wencel	chrzest	Bielkowo	ojciec	Bielkowo	Bielkowo		A996	1692
29.	7107.	Georgius Wencel	chrzest	Pręgowo	świadek				A1005	1692
30.	7118.	Georgius Wencel	ślub	Bielkowo	družba				B155	1692
31.	7285.	Georgius Wencel	chrzest	Pręgowo	świadek				A1033	1693
32.	7305.	Georgius Wencel	chrzest	Pręgowo	świadek				A1037	1693
33.	7358.	Georgius Wencel	ślub	Bielkowo	družba				B166	1693
34.	7387.	Georgÿ Wencel	chrzest	Kolbudy	ojciec	Kolbudy	Kalbudy		A1049	1693
35.	7446.	Georgÿ Wencel	chrzest	Bielkowo	ojciec	Bielkowo	Bielkowo		A1059	1694
36.	7511.	Georgius Wencel	chrzest	Bielkowo	świadek				A1069	1694
37.	7748.	Georgius Wencel	chrzest	Bielkowo	świadek				A1105	1695
38.	7891.	Georgius Wencel	chrzest	Pręgowo	świadek				A1120	1695
39.	7925.	Georgij Wencel	chrzest	Bielkowo	ojciec	Bielkowo	Bielkowo		A1125	1696
40.	7928.	Georgius Wencel	chrzest	Bielkowo	świadek				A1125	1696
41.	7963.	Georgij Wencel	chrzest	Kolbudy	ojciec	Kolbudy	Kalbudy	uczciwy	A1132	1696
42.	8040.	Georgius Wencel	chrzest	Ostróžki	świadek				A1146	1696
43.	8059.	Georgius Wencel	chrzest	Bielkowo	świadek				A1149	1696
44.	8190.	Georgio Wencel	ślub	Bielkowo	družba				B213	1696
45.	8225.	Georgius Wencel	chrzest	Bielkowo	świadek				A1175	1697
46.	8327.	Georgij Wencel	chrzest	Bielkowo	ojciec	Bielkowo	Bielkowo		A1192	1697
47.	8400.	Michäelem Cylke	ślub	Kolbudy	pan młody				B226	1697
48.	8491.	Georgio Wencel	ślub	Bielkowo	družba				B232	1698
49.	8594.	Michäelis Cilke	chrzest	Kolbudy	ojciec	Kolbudy	Kalbudy		A1235	1698
50.	8669.	Georgius Wencel	ślub	Bielkowo	družba				B239	1698
51.	8747.	Georgius Wencel	chrzest	Popowka✘	świadek	Bielkowo	Bielkoviensis	włodarz	A1259	1699
52.	9065.	Georgio Wencel	ślub	Bielkowo	družba				B260	1699
53.	9072.	Georgio Wencel	ślub	Bielkówko	družba				B262	1699
54.	9114.	Georgius Wencel	chrzest	Bielkowo	świadek				A1315	1699
55.	10030.	Elizabetha Cylkowa	chrzest	Czapielsk	świadek	Kolbudy	Kalbudy		A1468	1702
56.	10195.	Anna Cylkowa	chrzest	Buszkowy	świadek				A1494	1702
57.	10271.	Joachimi Cylka	chrzest	Kolbudy	ojciec	Kolbudy	Kalbudy		A1507	1702
58.	10280.	Joachimo Cylka	ślub	Popowka✘	družba				B300	1702
59.	10520.	Anna Cylkowa	chrzest	Buszkowy	świadek	Popowka✘	Popowka		A1546	1703
60.	12701.	Eva Zekowa	chrzest	Bielkowo	świadek				A1907	1708
61.	13352.	Matthia Zek	ślub	Bielkowo	družba				B420	1710
62.	13452.	Matthias Zelka	chrzest	Bielkowo	świadek				A2031	1710
63.	14008.	Michäele Cylka	ślub	Kolbudy	družba				B459	1712
64.	14336.	Matthias Zegowski	ślub	Bielkowo	družba				B468	1712
65.	14408.	Matthia Zelka	chrzest	Bielkowo	ojciec	Bielkowo	Bielkowo		A2179	1712
66.	14663.	Matthias Zek	ślub	Bielkowo	družba				B482	1713
67.	15267.	Michaël Cylka	ślub	Popowka✘	družba				B507	1715
68.	15295.	Mathias Zeg	ślub	Bielkowo	družba				B510	1715
69.	21021.	Michael Cilka✘	pogrzeb	Kolbudy	zmarły	Kolbudy	Kalbudy	luteranin	C314	1730

70.	21094.	Catharina Cilksche	chrzest	Marynowy	świadek				A3286	1730
71.	22170.	Anna Cylkowa✘	pogrzeb	Kolbudy	zmarła	Kolbudy	Kalbudy		C366	1732
72.	24833.	Georgius Wencel✘	pogrzeb	Buszkowy	zmarły	Buszkowy	Gorne Buszkowy		C458	1737
73.	30963.	Christina Cylkowa	chrzest	Czerniewo	świadek				A4754	1747
74.	32995.	Michaele Cylkie	ślub	Zaskoczyn	družba			niekatolik	B1125	1750
75.	33327.	Joannis Zelkie	pogrzeb	Czapielsk	rodzina	Czapielsk	Czapielsk		C1273	1751
76.	33326.	Xstina Zelkie✘	pogrzeb	Czapielsk	zmarła	Czapielsk	Czapielsk		C1273	1751
77.	34656.	Anna Cylkowna	chrzest	Domachowo	świadek				A5263	1752
78.	35227.	Marianna Cylkowna	chrzest	Domachowo	świadek				A5344	1753
79.	35693.	Anna Zelkowa	chrzest	Czapielsk	świadek				A5394	1754
80.	35879.	Anna Maria Cylkowa	chrzest	Domachowo	świadek				A5421	1754
81.	36685.	Anna Cylkowa	chrzest	Bielkowo	świadek				A5551	1755
82.	38016.	Christianus Cylkie	chrzest	Bielkowo	świadek				A5724	1757
83.	39262.	Casimirus Zelkowski	chrzest	Bielkowo	świadek	Bielkowo	Bielkowo		A5891	1759
84.	39355.	Casimiro Zelkowski	chrzest	Bielkowo	ojciec	Bielkowo	Bielkowo	katolik	A5906	1759
85.	39402.	Michaël Zelkowski✘	pogrzeb	Bielkowo	zmarły	Bielkowo	Bielkowo		C1959	1759
86.	39403.	(Casimiro) Zelkowski	pogrzeb	Bielkowo	rodzina	Bielkowo	Bielkowo		C1959	1759
87.	39858.	Paulo Zelka	chrzest	Ostróźki	ojciec	Ostróźki	Ostroźki	luteranin	A5982	1760
88.	40183.	Christianus Cylka	chrzest	Bielkowo	świadek	Pruszcz Gdański	Pruszcz		A6029	1760
89.	40291.	Andreas Zelkowski✘	pogrzeb	Bielkowo	zmarły	Bielkowo	Bielkowo		C2016	1760
90.	40292.	□□□□ Zelkowski	pogrzeb	Bielkowo	rodzina	Bielkowo	Bielkowo		C2016	1760
91.	40297.	Marianna Zelkowska	chrzest	Bielkowo	świadek	Bielkowo	Bielkowo		A6040	1760
92.	40942.	Casimiro Zelkowski	chrzest	Bielkowo	ojciec	Bielkowo	Bielkowo	katolik	A6135	1761
93.	40997.	Christiano Cylka	chrzest	Zaskoczyn	ojciec	Zaskoczyn	Zaskoczyn	luteranin	A6142	1761
94.	41043.	Elisabeth Zelkowska✘	pogrzeb	Goszyn	zmarła	Goszyn	Goszyn		C2071	1761
95.	41044.	Pauli Zelkowski	pogrzeb	Goszyn	rodzina	Goszyn	Goszyn		C2071	1761
96.	41543.	Paulo Zelkie	chrzest	Ostróźki	ojciec	Ostróźki	Ostroźki	luteranin	A6219	1762
97.	42524.	Marianna Zelkowska	chrzest	Bielkowo	świadek	Bielkowo	Bielkowo		A6351	1763
98.	42696.	Christiano Cylka	chrzest	Zaskoczyn	ojciec	Zaskoczyn	Zaskoczyn	luteranin	A6372	1764
99.	42940.	Barbara Cylkowa	chrzest	Krymki	świadek				A6408	1764
100.	43378.	Joannes Paulus Zelka	ślub	Czapielsk	družba	Ostróźki	Ostroszki		B1453	1764
101.	44486.	Martinus Cylkie	chrzest	Bielkowo	świadek				A6658	1766
102.	44630.	Christiano Cylk	chrzest	Zaskoczyn	ojciec	Zaskoczyn	Zaskoczyn	katolik	A6684	1766
103.	44929.	Paulo Zelka	chrzest	Ostróźki	ojciec	Ostróźki	Ostroszki	luteranin	A6724	1766
104.	45564.	Marianna Zelkowska	chrzest	Ostróźki	świadek				A6820	1767
105.	46265.	Pauli Zelka	pogrzeb	Ostróźki	rodzina	Ostróźki	Ostroszki	luteranin	C2485	1768
106.	46264.	Anna Maria Zelka✘	pogrzeb	Ostróźki	zmarła	Ostróźki	Ostroszki	luteranin	C2485	1768
107.	46502.	Paulo Zelka	chrzest	Ostróźki	ojciec	Ostróźki	Ostroszki		A6956	1768
108.	46926.	Casimiro Zelka	chrzest	Bielkowo	ojciec	Bielkowo	Bielkowo	katolik	A7002	1769
109.	47542.	Georgius Wencel	chrzest	Bąkowo	świadek				A7087	1770
110.	47686.	Georgio Wencel	chrzest	Bąkowo	ojciec	Bąkowo	Bąkowo		A7109	1770
111.	48640.	Michaele Cylka	chrzest	Wrzosy✘	ojciec	Wrzosy✘	Wrzosy Ciepelskie	luteranin	A7258	1771
112.	48644.	Marianna Cylkowna	chrzest	Wrzosy✘	świadek				A7258	1771
113.	49210.	Georgius Wencel✘	pogrzeb	Bąkowo	zmarły	Bąkowo	Bąkowo	luteranin	C2816	1772
114.	49259.	Christiano Cylka	chrzest	Pomlewo	ojciec	Pomlewo	Pomlewo	luteranin	A7340	1772
115.	50097.	Francisco Zelka	chrzest	Buszkowy	ojciec	Buszkowy	Dolne Buszkowy	katolik	A7442	1773
116.	51027.	(Adalbertum) Zelka✘	pogrzeb	Bielkowo	zmarły	Bielkowo	Bielkowo	katolik	C3059	1774
117.	51028.	Casimiri Zelka	pogrzeb	Bielkowo	rodzina	Bielkowo	Bielkowo	katolik	C3059	1774
118.	51339.	Marianna Salkowna✘	pogrzeb	Domachowo	zmarła	Domachowo	Domachowo	luteranin	C3092	1775
119.	52234.	Franciscus Zelka	chrzest	Bielkowo	świadek			katolik	A7756	1777
120.	53163.	Joanne Cylka	chrzest	Buszkowy	ojciec	Buszkowy	Gorne Buszkowy	luteranin	A7877	1778
121.	53954.	Elisabeth Cylkowa	chrzest	Czerniewo	świadek	Czerniewo	Czerniewo	luteranin	A7995	1779

Tablica osobowa Wojciecha Cylka[39.] będzie zawierać 2 zapisy chrztów w Bielkowie i Czapielsku w roku 1665 i 1666 ze statusem osoby jako *świadek*, łącznie 2 zapisy, zaznaczone szarym odcieniem tła komórek w **Zbiorczej tablica osób 2.46.2.1.T2.:**

Tablica osobowa 3. Wojciech Cylka[39.]

Dla rodziny Macieja Cylka[14408.] i Ewy □□□□[14409.] z Bielkowa, zob. opracowanie **Rozdział 2.46.6.**, a w powyższej **Zbiorczej tablicy osób 2.46.2.1.T2.**, 6 wierszy z metrykami rodziny zaznaczono **fioletowo-niebieskim** kolorem tła.

Rozdział 2.46.2.1.1. Przypisania osobowe dla Jerzego Wencel[5878.] i Jerzy Wencel[4435.]

W Bielkowie mieszkały dwie rodziny Jerzego Wencel i Anny. Dla rodziny Jerzego Wencel[5878.] i Anny Danlowna[8401.] oraz drugiej rodziny (jeszcze bez nadanych symboli osobowych) rozdzielono zapisy chrztów ich dzieci. W Zbiorczej tablicy osób 2.46.2.1.T2. (powyżej) zaznaczono pola chrztów dla Jerzego Wencel[5878.] jasnozielonym kolorem komórek. Dla drugiej rodziny Jerzego Wencel i Anny (zob. Tablica 2.46.1.T1. Wykaz chrztów dla Jerzego Wencel oraz Tablica 2.46.1.T2. Wykaz chrztów dla Jerzego Wencel oraz Michała Cylka[8400.]), nie znaleziono zapisu ślubu. Ojciec rodziny jest administratorem Bielkowa, spotkano jeszcze w metrykach określenia *pisarz, włodarz*, mieszkają w Dworze Bielkowskim, ojciec zajmuje wysokie stanowisko w społeczności parafii Pręgowo. Rodzinie nadano symbole osobowe pobrane z najstarszego zapisu chrztu A657 z roku 1681: Jerzy Wencel[4435.] i Anna □□□□[4436.]. W tym momencie jest możliwe w Zbiorczej tablicy osób 2.46.2.1.T2. (powyżej) zaznaczyć 6 pól chrztów w latach 1688-1697 dla Jerzego Wencel[4435.] jasnoniebieskim kolorem komórek (por. Tablica 2.46.1.T2. Wykaz chrztów dla Jerzego Wencel oraz Michała Cylka[8400.]). W obszarze poniżej 1688 roku znajdują się jeszcze 4 chrzty, razem jest ich 10. Poniżej przedstawiono sumaryczną Tablicę chrztów 2.46.2.1.1.T1. rodziny Jerzy Wencel[4435.] i Anna □□□□[4436.].

Tablica chrztów 2.46.2.1.1.T1. Jerzy Wencel[4435.], Anna □□□□[4436.]									
NI	Ojciec	Zawód - Stan	NI	Matka	skąd są	kiedyś	Dziecko	Źródło	Rok
4435.	Georgy Wencel		4436.	Annae	Bielkowo	Dwor Bielkowski	Laurentium	A657	1681
4441.	Georgy Wencel		4442.	Annae	Bielkowo	Dwor Bielkowski	Mariannam	A658	1682
4446.	Georgy Wencel		4447.	Annae	Bielkowo	Dwor Bielkowski	Gasparum	A659	1683
5439.	Georgy Wencel	administrator	5440.	Annae	Bielkowo	Bielkowo	Andream	A776	1686
5763.	Georgy Wencel		5764.	Annae	Bielkowo	Dwor Bielkowski	Ephremum	A824	1688
6334.	Georgy Wencel		6335.	Annae	Bielkowo	Dwor Bielkowski	Barbaram	A896	1690
7022.	Georgy Wencel		7023.	Annae	Bielkowo	Bielkowo	Mariannam	A996	1692
7446.	Georgy Wencel		7447.	Annae	Bielkowo	Bielkowo	Catharinam	A1059	1694
7925.	Georgij Wencel		7926.	Annae	Bielkowo	Bielkowo	Georgium	A1125	1696
8327.	Georgij Wencel		8328.	Annae	Bielkowo	Bielkowo	Magdalena	A1192	1697

Główny problem wymieniony w tytule rozdziału, czyli przypisania osobowe dwóch ojców rodzin, jest znacznie trudniejszy, a wnioski mogą być dyskusyjne. Dolną i górną granicę czasową dla ojców obu rodzin zwykle wyznacza data urodzin i zgonu.

1.) Dla Jerzego Wencel[5878.], od daty pierwszego świadkowania w 1686 roku, należy odjąć 20-30 lat, otrzymując datę urodzin w przedziale 1656-1666, zmarł przed rokiem 1697, otrzymując długość życia w przedziale 31-41 lat, a więc zmarł dość młodo, w wieku ok. 35 lat.

2.) Dla Jerzego Wencel[4435.], administratora i włodarza Bielkowa, od daty pierwszego chrztu dziecka w 1681 roku, należy odjąć 20-30 lat, otrzymując datę urodzin w przedziale 1651-1661. Metryka pogrzebów podaje dwie daty: Buszkowy 1737 rok; Bąkowo 1772 rok. Dla pierwszego przypadku otrzymując długość życia w przedziale 76-86, dla drugiego przedział 111-121 lat. Odrzucając drugi przedział, można przyjąć, że Jerzy Wencel[4435.] zmarł w Buszkowach w 1737 roku, w wieku ok. 80 lat. Te ustalenie zostało potem jednak odrzucone.

Pogrzeb 03-05-1737: "Die 3tia May. de Gorne Buszkowy. Georgius Wencel sepultus.", C458.

Wszystkie przypisania dla osoby Jerzego Wencel od daty ślubu Michała Cylka w 1697 roku, do hipotetycznego pogrzebu w 1737 roku, należą bez wątpienia do Jerzego Wencel[4435.]. Naliczono ich 6, skupione są w latach 1698-1699 w charakterze świadka lub drużby. Zdumiewające jest to, że potem przez 38 lat metryki nie zanotowały żadnej aktywności aż do hipotetycznej daty pogrzebu w 1737 roku. Z powodu wątpliwości przypisań do daty pogrzebu Jerzego Wencel[4435.], w tablicy osobowej data pogrzebu w 1737 nie zostanie umieszczona. Do roku 1800 nie znaleziono trzeciej daty pogrzebu osoby Jerzego Wencel.

Przeszukując bazę danych do 1780 roku, znaleziono 2 zapisy chrztów dzieci z nadanym imieniem Jerzy, poniżej Tablica chrztów dzieci 2.46.2.1.1.2. Ojciec - ogólnie nazwany jako Wencel.

Tablica chrztów dzieci 2.46.2.1.1.T2. Ojciec - ogólnie nazwany jako Wencel									
NI	Ojciec	Zawód - Stan	NI	Matka	skąd są	kiedyś	Dziecko	Źródło	Rok
3604.	Joannes Wencell		3605.	Elisabeth	□□□□□	□□□□□	Georgius	A553	1678
7925.	Georgij Wencel		7926.	Annae	Bielkowo	Bielkowo	Georgium	A1125	1696

Przewidywano znalezienie w metryce pogrzebów 3 zapisów osób ogólnie nazwanych jako Jerzy Wencel, znaleziono 2, jednego brakuje, prawdopodobnie zapis pogrzebu dziecka z powyższej Tablicy chrztów dzieci 2.46.2.1.1.T2. Pozostaje niewyjaśniona kwestia, której osoby dotyczy zapis pogrzebu z 1737 roku, cytowany powyżej, gdyż może dotyczyć syna Jerzego Wencel[4435.], również o imieniu Georgium Wencel(7927.) urodzonego w 1696, miałby wówczas 40 lat. Jednym ze świadków na chrzcie Georgium Wencel(7927.) był Jerzy Wencel[5878.] (zob. poniżej Rozdział 2.46.2.1.1.M1. Mapa lokalizacji osób z sugestią przypisań do Jerzy Wencel).

W latach 1685-1697 (do daty ślubu *Michała Cyłka* w 1697 roku) zanotowano 27 aktywności społecznych w postaci świadkowania jako *świadek, drużba* na chrztach i ślubach obu ojców rodzin *Wencel*, w **Tablicy osób 2.46.2.1.T2.** ogólnie nazwanych jako *Georgium Wencel* oraz *Michaelem Cyłka*, odpowiednio pola wierszy komórek w kolumnach LP zaznaczono różowym kolorem tła.

Po wypisaniu 27 świadkowań (niektóre numery zapisów z listy od 8.) do 45.) ze **Zbiorczej tablicy osób 2.46.2.1.T2.** nastąpi wyszukiwanie osób tworzących indywidualne 'chmury znajomych' **Jerzego Wencel[5878.]** oraz **Jerzego Wencel[4435.]**, które pozwolą dokonać przypisań, otrzymując mapę lokalizacji osób, **Rozdział 2.46.2.1.1.M1.**

Rozdział 2.46.2.1.1.M1. Mapa lokalizacji osób z sugestią przypisań do Jerzy Wencel

- 8.) Chrzest 23-11-1685: "*Ostroszki. Die 23 Novembris Baptisavi Infantem Nomine Elizabeth Christophori Strąkowski et Dorotheae Coniugum Legitt. Patrini Georgius Wencel Catharina Rydgerowa et Hedvigis Wielenska. [735],*", A744;
- 9.) Chrzest 21-04-1686: "*Kalbudy. Die 21 eiusdem Baptisavi Infantem Nomine Christinam Martini Adler et Euprosinae Coniugum Legitt. Patrini Georgius Wencel, Michael Adam, et Elizabeth Robosz [746],*", A755;
- 10.) Chrzest 16-06-1686: "*Prągowo. Die 16 Junij Baptisavi Infantem Nomine Joannem Jacobi Dyskowicz et Catharinae Coniugum Legitt. necnon Organarij piotune Prangoviensis Ecclesiae Patrini fuerunt Gnosus Joannes Pniewski Georgius Wencel Dorothea Baszewiczowa et Anna Danielowa [753],*", A762;
- 12.) Chrzest 17-08-1687: "*Bielkowo. Die eodem Baptisavi Filiam Nomine Annam Judas Szulc et Dorotheae Coniugum Legitt. Patrini Georgius Wencel Joannes Bleka. Dorothea Czerwienska et Catharina Szyperka Zgoszyna [778],*", A789;
- 13.) Chrzest 28-09-1687: "*Buszkowy Gorne. Die 28 Mensis eiusdem Baptizavi Filiam Nomine Teressiam Alberti Zdqnowski et Barbarae Coniugum Legitt. Patrini Georgius Wencel Scriba Bielkoviensis Michael Szabla de Popowka Hedvigis Rozycka et Brigitta Pławinska de Buszkowy. [781],*", A792;
- 14.) Chrzest 14-03-1688 "*Bielkowo. Die 14 eiusdem Baptizavi Filium Nomine Bartholomaeum Joannis Chajduk et Reginae Coniugum Legitt. Patrini Georgius Wencel Joannes Nowc Elizabeth Niklasowa et Anna Danielowna [799],*", A810;
- 17.) Chrzest 12-12-1688: "*Bielkowo. December. Die 12. eiusdem Baptizavi Filium Nomine Andream Jacobi Morzuch et Dorotheae Coniugum Legitt. Patrini Georgius Wencel Jacobus Derla et Anna Zolniewna. [831],*", A842;
- 18.) Chrzest 18-08-1689: "*Bielkowo. Die 18 eiusdem Baptizavi Infantem Nomine Bartholomaeum Matthiae Szydłowski et Catharinae Coniugum Legitt. Patrini Georgius Wencel, Bartholomaeus Klechowski, Nicolaus Meler, Anna Wencłowa Elizabeth Derłowna. [32],*", A876;
- 19.) Ślub 11-09-1689: "*September. Młyn Bielkowski. Ego Joannes Franciscus Markiewicz Commendarius Pragoviensis Die 11. eiusdem Tribus praemissis denunciationibus nulloque impedimento detecto Copulavi Paulum Balcer cum Catharina Hinsowna. Testes Georgius Wencel et Michäel Polcin [1],*", B125;
- 22.) Chrzest 12-03-1690: "*Martius. Bielkowko. Die 12 eiusdem Baptizavi Filium Nomine Casimirum Alberti Zdunowski et Barbarae Coniugum Legitt. Patrini Matthias Lubawski Georgius Wencel Gregorius Stogowski Brigitta Pławinska Catharina Klinkoszowska. [58],*", A902;
- 23.) Chrzest 19-03-1690: "*Kalbudy. Die 19. eiusdem Baptizavi Filium Nomine Michaelem Georgij Wilim et Elizabethae Coniugum Legitt. Patrini Georgius Wencel Michael Adam Joannes Masz Elizabeth Rabs et Catharina Moßen [61],*", A905;
- 24.) Chrzest 07-01-1691: "*Annus 1691. Januarius. Bielkowo. Die 7ma Januarij Baptizavi Filium Nomine Michaelem Jacobi Derłowski et Annae Coniugum Legitt. Patrini Georgius Wencel, Michael Polcin Agatha Szulcowa [91],*", A935;
- 25.) Chrzest 27-05-1691: "*Bielkowo. Die 27. eiusdem Baptizavi Filium Nomine Joannem Joannis Hayduk et Reginae Coniugum Legitt. Patrini Georgius Wencel Joannes Słonczyk et Anna Lemkowna. [112],*", A956;
- 27.) Chrzest 24-02-1692: "*Bielkowo. Die 24. eiusdem Baptizavi Filiam Nomine Dorotheam Matthiae Szydłowski et Catharinae Coniugum Legitt. Patrini Georgius Wencel, Eva Stepkowna et Dorothea Koprowna. [137],*", A981;
- 29.) Chrzest 12-10-1692: "*October. Prągowo Dolne. Die 12 eiusdem Baptizavi Filiam Nomine Catharinam Jacobi Austien et Catharinae Coniugum Legitt. Patrini Georgius Wencel, Joannes Szczygielski, Concordia Szeierowna. [161],*", A1005;
- 30.) Ślub 26-10-1692: "*Bielkowo. Die 26 eiusdem Copulavi Joannem Słonczyk cum Marianna Bobrowna Testes Joannes Stepk Georgius Wencel. [31],*", B155;
- 31.) Chrzest 27-07-1693: "*Prągowo Dolne. Die 27. eiusdem Baptizavi Filiam Nomine Annam Casimiri Markiewicz et Annae Coniugum Legitt. Patrini Georgius Wencel cum Gnosa Dorothea Tomicka. [188],*", A1033;

- 32.) Chrzest 30-08-1693: "*Prangowo Gorne. Die 30 eiusdem Baptizavi Filium Nomine Matthiam Mathiae Rek et Mariannae Coniugum Legitt. Patrini Georgius Wencel et Anna Neymanowna [192]*", A1037;
- 33.) Ślub 22-11-1693: "*Bielkowo. Eodem die Copulavi Simonem Zolna cum Catharina Piperowna Testes Joannes Stepk et Georgius Wencel. [42]*", B166;"
- 36.) Chrzest 09-05-1694: "*Bielkowo. Eodem die Baptizavi Filium Nomine Georgium Matthiae Szydłowski et Margarithae Coniugum Legitt. Patrini Georgius Wencel et Marianna Zolnowna. [224]*", A1069;
- 37.) Chrzest 19-06-1695: "*Bielkowo. Die 19 eiusdem Baptizavi Filium Nomine Joannem Stanislaw Brega et Barbarae Coniugum Legitt. Patrini Georgius Wencel cum Eva Stepkowna ex eadem Villa [260]*", A1105;
- 38.) Chrzest 18-12-1695: "*December. Prangowo Dolne. Die 18. eiusdem Baptizavi Filiam Nomine Christinam Jacobi Austien Organarij Prangoviensis et Catharinae Coniugum Legitt. Patrini Georgius Wencel cum Catharina Nieboj się [275]*", A1120;
- 40.) Chrzest 22-01-1696: "*Bielkowo. Die 22 eiusdem Baptizavi Filium Nomine Georgium Georgij Wencel et Annae Coniugum Legitt. Patrini Georgius Wencel cum Elizabetha Damowna. [280]*", A1125;
- 42.) Chrzest 23-04-1696: "*Ostroszki. Eodem die Baptizavi Filiam Nomine Elizabetham Pauli Formela et Juditha Coniugum Legitt. Patrini Georgius Wencel cum Eva Stepkowna [301]*", A1146;
- 43.) Chrzest 20-05-1696: "*Bielkowo. Die 20 eiusdem Baptizavi Filiam Nomine Annam Adami Wręga et Barbarae Coniugum Legitt. Patrini Georgius Wencel cum Catharina Zolnowna. [304]*", A1149;
- 44.) Ślub 21-10-1696: "*Bielkowo. Die 21 8bris Copulavi Petrum Kott cum Dorothea Stephkowna Praesentibus testibus Georgio Wencel et Joannes Bleka. [89]*", B213;
- 45.) Chrzest 13-01-1697: "*Bielkowo. Die 13 eiusdem Baptizavi Filiam Nomine Zuzannam Simonis Zolna et Catharinae Coniugum Legitt. Patrini Georgius Wencel cum Anna Szwarcowna. [330]*", A1175.

Iteracja 1

I) W punktach 10.) chrzest 16-06-1686 i 14.) chrzest 14-03-1688, pojawiła się konstelacja świadków Georgius Wencel i Anna Danielowa lub Anna Danielowna. Następnie 7 listopada 1688 roku Anna Danlowna z Bielkowa wyszła za mąż za Georgium Wencel i zmieniła nazwisko na Anna Wencelowa. Od tej daty będzie to druga osoba o tym samym nazwisku, zmusi to do rozszczępienia wykazu nazwisk świadków, przypisując do odpowiedniej osoby Jerzego Wencel.

W momencie odkrycia w metrykach nazwiska Anna Danielowna nastąpiło rozwiązanie problemu nazwiska panny młodej, które powinno brzmieć Danielowna, a nie skrótowo Danlowna, jako zapisano w metryce ślubu, (zob. Rozdział 2.46.1.1. Poszukiwanie osób powiązanych z Anną Danlowna[8401.]). Otóż spotkano się w zapisach metrykalnych z tych lat ze zwyczajem uczestniczenia (spotkania się) przed ślubem przyszłych państwa młodych jako świadków na chrztach w rodzinach spowinowaconych lub znajomych. Ułatwia to przypisanie dla świadka Georgius Wencel = Jerzy Wencel[5878.] i oczywiście Anna Danielowna = Anna Danlowna[8401.], zaznaczając jasnozielonym kolorem komórki (zob. Tablica osób 2.46.2.1.2. ogólnie nazwanych jako Georgium Wencel oraz Michäelem Cylka). W punktach 10.) i 14.) chmurę znajomych można zasadniczo przypisać do osoby Jerzy Wencel[5878.].

II) W punkcie 9.) Chrzest 21-04-1686: "*Kalbudy. Nazwa miejscowości chrztu Kolbudy może wskazywać na osobę Jerzego Wencel[5878.]*, którego rodzina w przyszłości tam zamieszka. Ten sam argument powoduje wybór punktu 23.) Chrzest 19-03-1690: "*Kalbudy.*

Posiadając już 'chmurę znajomych' z czterech zapisów wskazujących zasadniczo na osobę Jerzego Wencel[5878.], można zbadać, które pojedyncze osoby z 'chmury znajomych' wystąpią się w pozostałych 23 zapisach. Należy dodać, że 'chmury znajomych' obu ojców rodzin mogą mieć wspólnych krewnych lub znajomych, co uniemożliwia jednoznaczne rozdzielanie 'chmur znajomych' jako przynależnych tylko do jednej osoby. Celem jest uzyskanie mapy z wskazaniem lokalizacji większości osób w zapisie metrykalnym, a nie wszystkich. Przykładem potwierdzającym istnienie takiego problemu jest punkt 40.), w którym występują jednocześnie ojcowie obu diskutowanych rodzin jako ojciec i świadek, A1125, (zob. Tablica osób 2.46.2.1.T2. ogólnie nazwanych jako Georgium Wencel oraz Michäelem Cylka). Na szczęście, w tym przypadku do jednego z nich już wcześniej nastąpiło przypisanie jako Jerzy Wencel[4435.] ojciec rodziny, czyli drugi, też z metryki A1125, musi być świadkiem Jerzym Wencel[5878.]. Otrzymana zostanie mapa 27 metryk (Rozdział 2.46.2.1.1.M1.), zawierająca lokalizację poszczególnych osób zaznaczonych kolorem wiśniowym z przypisaniami do osoby Jerzego Wencel[5878.]. Wszystkie osoby z 'chmury znajomych' w punktach 9.), 10.), 14.) i 23.) będą miały przypisane początkowy kolor wiśniowy, który zostanie zachowany w przypadku powtórzenia się tego samego nazwiska w innych zapisach mapy.

III) W punkcie 13.) Chrzest 28-09-1687: "*Buszkowy Gorne. Określenie 'Georgius Wencel Scriba Biolkoviensis' uzasadnia przypisanie Jerzego Wencel do osoby zajmującej ważne stanowisko w parafii, czyli do Jerzego Wencel[4435.]*, wójarza Bielkowa. Ponieważ na tym etapie nie znaleziono więcej metryk z w miarę pewnymi przypisaniami do Jerzego Wencel[4435.], do stworzenia mapy metryk z lokalizacjami wykorzystane zostanie tylko jedno źródło z punktu 13.), postępując jak opisano powyżej w sekcji II). Otrzymana mapa

(Rozdział 2.46.2.1.1.M1.), będzie zawierała lokalizację pojedynczych osób zaznaczonych kolorem **żółtym** z przypisaniami do osoby **Jerzego Wencel[4435.]**. Wszystkie osoby z 'chmury znajomych' w punkcie **13.)** będą miały przypisane początkowy kolor **żółty**, który zostanie zachowany w przypadku powtórzenia się tego samego nazwiska w innych zapisach mapy.

Powtórzenie się nazwisk w pierwszej iteracji wystąpiło dla:

- 9.) **Michael Adam** = 23.) **Michael Adam**;
- 9.) **Elizabeth Robosz** = 23.) **Elizabeth Rabs**;
- 10.) **Jacobi Dyskowicz** = 29.) **Jocobi Austien** = 38.) **Jacobi Austien**;
- 13.) **Alberti Zdanowski** = 22.) **Alberti Zdunowski**;
- 13.) **Brigitta Pławinska** = 22.) **Brigitta Plawinska**;
- 14.) **Joannis Chajduk** = 25.) **Joannis Hayduk**;

Porównywane nazwiska niekiedy różnią się, przydatna jest głębsza analiza bazy danych. Np. **Jacobi Dyskowicz** = **Jocobi Austien** = **Jacobi Austien**, jest to organista przegowski, wymieniona jest jego żona Catharina, dla **Alberti Zdanowski** = **Alberti Zdunowski**, wymieniona jest jego żona *Barbarae*. Tak tworzona mapa jest bardzo przydatna przy przypisywaniu nazwisk w tworzonym symbolu osobowym. W metodzie wyszukiwania powiązań między osobami w 'chmurze znajomych', istotne jest posiadanie na początku kilku przypisań, lecz dobrze uzasadnionych, które zwykle szybko prowadzą do kolejnych relacji między porównywanymi osobami, umożliwiając powtórzenie schematu iteracji opisanego powyżej.

W pierwszej iteracji otrzymano zdublowany wynik tylko dla pary **13.) = 22.)**, czyli powtórzony dla dwóch nazwisk, który zostanie teraz wykorzystany. Na mapie lokalizacji przypisań dla metryki **22.)** narzucić przypisanie do osoby **Jerzego Wencel[4435.]** i powtórzyć proces iteracji dla nowych uzgodnień.

Iteracja 2

Wyszukano pary (grupy) tych samych nazwisk lub wskazujących na wspólnotę, zaznaczając nazwiska szarym kolorem tła.

Powtórzenie się nazwisk w drugiej iteracji wystąpiło dla:

- 12.) **Joannes Bleka** = 44.) **Joannes Bleka**;
- 17.) **Jacobus Derla** = 24.) **Jacobi Derlowski**;
- 17.) **Anna Zolniewna** = 36.) **Marianna Zolnowna**;
- 18.) = 1.) **Matthiae Szydłowski** = 27.) **Matthiae Szydłowski** = 36.) **Matthiae Szydłowski**;
- 19.) **Michäel Polcin** = 24.) **Michael Polcin**;
- 27.) **Eva Stepkowna** = 37.) **Eva Stepkowna** = 42.) **Eva Stepkowna**;
- 30.) **Joannes Stepk** = 33.) **Joannes Stepk**;

Nie ma dubletów dla par zapisów. Należy zwiększyć liczbę danych wyjściowych. Mapę przypisań (Rozdział 2.46.2.1.1.M1.) należy więc rozszerzyć o 6 dalszych zapisów metrykalnych w latach 1698-1699 dotyczących tylko jednej osoby **Jerzego Wencel[4435.]**, który po śmierci **Jerzego Wencel[5878.]** i następnie ślubie wdowy **Anny Danlowna[8401.]** Wencłowa z Kolbud, z **Michałem Cylka[8400.]** w 1697 roku, przez dwa lata udzielał się intensywnie społecznie jako *świadek, družba*.

48.) Ślub 20-04-1698: "*Bielkowo. Aprilis. Die 20 eiusdem Copulavi Matthiam Heyduk cum Helena Piprowna praesentibus Georgio Wencel et Michaele Szabla [108]*", B232;

50.) Ślub 02-11-1698: "*November. Bielkowo. Die 2da eiusdem Copulatus Bartholomaeus Piper cum Catharina Blekowna Testes Georgius Wencel cum Alberto Samborski [115]*", B239;

51.) Chrzest 04-01-1699: "*Annus Domini 1699. Januarius. Popowka. Die 4ta eiusdem Baptizavi Gemellos Teressiam, Magdalenam Honesti Casimiri Markiewicz et Annae Coniugum Legitt. Patrini fuerunt Nobilis Fabianus Warzewski Georgius Wencel Villicus Bielkoviensis Honesta Barbara Hessemelerowa et Anna Szwarcowa. [414]*", A1259;

52.) Ślub 15-11-1699: "*Bielkowo. Eodem die Copulavi Martinum Pączek cum Elizabetha Lemkowna Praesentibus testibus Michäele Szabla et Georgio Wencel [136]*", B260;

53.) Ślub 22-11-1699: "*Bielkowko. Eodem die Copulavi Adamum Kuszewski cum Marianna Zbankowna Virgine Praesentibus testibus Georgio Wencel et Thoma Słowi de eadem [138]*", B262;

54.) Chrzest 23-12-1699: "*Bielkowo. Anno Domini 1699. die 23. Decembris. Baptizatus Filius Nomine Christianus Honestorum Parentum Jacobi Derla et Mariae, Patrini fuerunt Georgius Wencel Andreas Polcin et Catharina Szablowa de Villa Bielkowo [476]*, (Dopisek na karteczce)", A1315.

Zwiększając obszar mapy o potrzebne oczywiste przypisania do osoby **Jerzego Wencel[4435.]**, można oczekiwać, że powiązania nazwisk w pary lub większe grupy, wywoła odpowiedź w obszarze mapy pierwotnej.

Zwiększenie liczby powtórzonych nazwisk w drugiej iteracji wystąpiło dla:

- 14.) **Joannis Chayduk** = 25.) **Joannis Hayduk** = 48.) **Matthiam Heyduk**; (Rodzina Hajduków)
 13.) **Michael Szabla** = 48.) **Michaele Szabla** = 52.) **Michäele Szabla**;
 45.) **Anna Szwarcowna** = 51.) **Anna Szwarcowna**;
 17.) **Jacobus Derla** = 24.) **Jacobi Derlowski** = 54.) **Jacobi Derla**;
 19.) **Michäel Polcin** = 24.) **Michael Polcin** = 54.) **Andreas Polcin**; (Rodzina Polcinów)

Dla kilku zapisów nastąpiło częściowe uzasadnienie propozycji przypisania osobowego. Utrzymano 14.) **Joannis Chayduk**, przypisano 25.) **Joannis Hayduk**; potwierdzone 13.) **Michael Szabla**; przypisano 45.) **Anna Szwarcowna**; przypisano 17.) **Jacobus Derla** = 24.) **Jacobi Derlowski**; przypisano 19.) **Michäel Polcin** = 24.) **Michael Polcin**. Przyjęte zaznaczenia naniesiono na pierwotny obszar mapy (Rozdział 2.46.2.1.1.M1.) i Tablicy osób 2.46.2.1.2. ogólnie nazwanych jako **Georgium Wencel** oraz **Michäelem Cylka**. Pozostałe pola zostawiono bez przypisań z powodu braku danych, które w przyszłości mogą się pojawić. Obecnie zdołano zaproponować 12 przypisań na 27 łącznie.

Rozdział 2.46.2.1.2. Tablice osobowe dla **Jerzego Wencel[5878.]** i **Jerzego Wencel[4435.]**

Tablica osobowa ojca rodziny **Jerzego Wencel[5878.]** będzie zawierać zapis ślubu z **Anną Danlowna [8401.]** w 1688 r. jako *pan młody*, zapisy 4 chrztów swoich dzieci w latach 1689-1696 jako *ojciec*, 6 zapisów chrztów w latach 1686-1696 jako *świadek, drużba*, łącznie 11 zapisów.

Tablica osobowa 4. Jerzy Wencel[5878.]

Tablica rodziny będzie zawierać zapis ślubu i 4 zapisy chrztów.

Tablica rodziny 1. Jerzy Wencel[5878.], Anna Danlowna[8401.], {W5878.}

Tablica osobowa ojca rodziny **Jerzego Wencel[4435.]** będzie zawierać zapisy 10 chrztów swoich dzieci w latach 1681-1697 jako *ojciec*, 12 zapisów świadkowań w latach 1687-1699 jako *świadek, drużba*, łącznie 22 zapisów.

Tablica osobowa 5. Jerzy Wencel[4435.]

Tablica rodziny będzie zawierać 10 zapisów chrztów.

Tablica rodziny 2. Jerzy Wencel[4435.], Anna [4436.], {W4435.}

Rozdział 2.46.2.1.3. Przypisania dla osób ogólnie nazwanych jako Anna Wencel

Zastosowano kwerendę osób z parafii Żukowo, Pręgowo, Giemlice (częściowo) i Kościerzyna (częściowo) dla **Wencel** z zapytaniem: (Like "*?* W?nc*" Or Like "*?* W?ntz*"), otrzymując 311 odpowiedzi z lat 1632-1780. Jest to kwerenda przeglądowa. W parafii żukowskiej pojawia się w 1632 r. Georgii Wencel(3939z) jako ojciec rodziny z Dzierżążna, E783; od roku 1650 pojawia się z parafii giemlickiej Johannes Winckler(225g), dalej licznie osoby Winklerów. Z parafii pręgowskiej w roku 1671 pojawia się świadek Martinus Wencel(1571.) z Ostrózek, od 1689 roku pojawia się Anna Wencłowa(6157.) jako świadek z Bielkowa.

Zmodyfikowano kwerendę z parafii Pręgowo dla **Anny Wencel** z zapytaniem: Like "*Anna* W?nc*" Or Like "*Anna* W?ntz*" Or Like "*Anna* W?nz*" Or Like "*Anna* Węc*", otrzymując otrzymując 28 odpowiedzi z lat 1680-1780. Wyniki umieszczono poniżej w Tablicy osób 2.46.2.1.3.T1.

Tablica osób 2.46.2.1.3.T1. ogólnie nazwanych jako Anna Wencel

LP	NI	Imię i nazwisko	Cerem.	Gdzie	Status	skąd jest	kiedys	Stan	Źródło	Rok
17. 2.46.1. 1.T1.	5879.	Anna Danlowna	ślub	Bielkowo	panna młoda	Bielkowo			B120	1688
1.	4252.	Anna Węcłowa	chrzest	Bielkowo	świadek				A634	1680
2.	6157.	Anna Wencłowa	chrzest	Bielkowo	świadek				A876	1689
3.	6427.	Anna Wencłowa	chrzest	Bielkowo	świadek				A908	1690
4.	6780.	Anna Wencłowna	chrzest	Bielkowo	świadek				A960	1691
5.	7177.	Anna Wencłowna	chrzest	Bielkowo	świadek				A1014	1693
6.	8331.	Anna Wencłowna	chrzest	Bielkowo	świadek				A1192	1697
7.	8401.	Anna Wencłowa	ślub	Kolbudy	panna młoda	Kolbudy	Kalbudy		B226	1697
8.	8532.	Anna Wencłowna	chrzest	Bielkowo	świadek				A1225	1698
9.	8598.	Anna Wencłowna	chrzest	Kolbudy	świadek	Bielkowo	Bielkowo		A1235	1698
10.	15034.	Zuzanna Węcłowa	chrzest	Buszkowy	świadek				A2284	1714
11.	15615.	Anna Wenclerin	chrzest	Ostróżki	świadek				A2374	1715
12.	17646.	Anna Wencłowa	chrzest	Kolbudy	świadek				A2723	1721

13.	24183.	Susanna Wencłowa	chrzest	Pręgowo	świadek				A3774	1736
14.	24424.	Marianna Wencłowa✘	pogrzeb	Buszkowy	zmarła	Buszkowy	Gorne Buszkowy		C423	1736
15.	24910.	Susanna Wencłowa✘	pogrzeb	Kolbudy	zmarła	Kolbudy	Kalbudy		C487	1737
16.	26301.	Anna Wencłowna	chrzest	Kolbudy	świadek				A4064	1739
17.	30911.	Anna Maria Wencłowa	chrzest	Kolbudy	świadek				A4747	1747
18.	32713.	Annam Mariam Wencłowa	ślub	Warcz	panna młoda	Mierzyszyn	Meistervald		B1112	1750
19.	32875.	Mariannam Wencłowna	ślub	Buszkowy	panna młoda	Mierzyszyn	Meistervald		B1121	1750
20.	35346.	Anna Wencłowa	chrzest	Czapielsk	świadek				A5360	1753
21.	36758.	Marianna Wencłowna	chrzest	Zalesie✘	świadek				A5565	1755
22.	37184.	Anna Wencłowa✘	pogrzeb	Lisewiec	zmarła	Lisewiec	Lisewo		C1674	1756
23.	39679.	Marianna Wencłowna	chrzest	Domachowo	świadek	Domachowo	Domachowo		A5953	1760
24.	40269.	Mariannam Węcłowna	ślub	Domachowo	panna młoda	Domachowo	Domachowo	panna	B1347	1760
25.	49439.	Anna Marianna Wencłowa	chrzest	Buszkowy	świadek	Buszkowy	Gorne Buszkowy	luteranka	A7369	1772
26.	49775.	Mariannae Wencłowa	pogrzeb	Czapielsk	rodzina	Czapielsk	Ciepielsk	katolik	C2890	1773
27.	53988.	Anna Maria Wencelka✘	pogrzeb	Bielkówko	zmarła	Bielkówko	Bielkowko		C3388	1779
28.	54190.	Marianna Wencłowna✘	pogrzeb	Czapielsk	zmarła	Czapielsk	Ciepielsk	panna	C3403	1780

Do powyższej **Tablicy osób 2.46.2.1.3.T1. (ogólnie określonej jako Anna Wencel)**, na początku bez numeracji kolejnej, wpisano wiersz 17 pobrany z **Tablicy 2.46.1.1.T1.** (Osoby powiązane z **Anną Danłowna[8401.]**), dotyczący ślubu Anny Danłowna w 1688 roku z **Jerzym Wencel[5878.]**, B120.

W latach 1689-1697 znajduje się 5 zapisów Anny Wencel jako *świadka* na ceremonii chrztów w Bielkowie. Następnie Anna Wencłowa w tym samym roku 1697 występuje jako *panna młoda* z Bielkowa na ślubie z Michałem Cyłka, od tego momentu znika poprzednio znana z metryk osoba Anna Wencłowa, pojawia się w to miejsce społeczne Anna Cyłka. Od roku 1697 Anną Wencłową może być tylko żona **Jerzego Wencel[4435.]**, wóldarza Bielkowa. W powyższej **Tablicy osób 2.46.2.1.3.T1.**, wśród pierwszych wymienionych 5 osób o ogólnym nazwisku **Anna Wencel**, mogą znajdować się żony **Jerzego Wencel[4435.]** i **Jerzego Wencel[5878.]**, obie o tym samym imieniu **Anna**. Problemem jest przypisanie osobowe do małżonków o tym samych nazwisku **Wencel**.

Kierowanie się formą nazwiska osoby świadka *Wencłowna* lub *Wencłowa* przy określaniu stanu cywilnego kobiety (panna lub zamężna) może być mylące. Pisarz kościelny, słabo znający język polski, mógł nie przypisywać dużego znaczenia do końcówki *-owna* lub *-owa* w nazwisku świadka, stąd błędy w próbie bezkrytycznej interpretacji stanu cywilnego kobiety na podstawie zapisu metrykalnego, (zob. [68], str. 30-35).

W tym momencie należy się przyjrzeć 'chmurom znajomych' Anny Wencel z metryk chrztów 1-5 z powyższej **Tablicy osób 2.46.2.1.3.T1. (ogólnie nazwanych jako Anna Wencel)**.

Rozdział 2.46.2.1.3.M1. Mapa lokalizacji osób z sugestią przypisań do Anny Wencel

1.) Chrzest 18-08-1689: "*Bielkowo. Die 18 eiusdem Baptizavi Infantem Nomine Bartholomaeum Matthiae Szydłowski et Catharinae Coniugum Legitt. Patrini Georgius Wencel, Bartholomaeus Klechowski, Nicolaus Meler, Anna Wencłowa Elizabeth Derłowna. [32],*", A876; (zob. **18.)=1.)** to ten sam zapis);

2.) Chrzest 09-04-1690: "*Bielkowo. Die 9na eiusdem Baptizavi Filiam Nomine Catharinam Matthiae Pitk et Gertrudis Coniugum Legitt. Patrini Matthias Magula Nicolaus Meler Anna Wencłowa Anna Polcinka. [64],*", A908;

3.) Chrzest 29-07-1691: "*Bielkowo. Die 29. eiusdem Baptizavi Filiam Mariannam Pauli Balcer et Catharinae Coniugum Legitt. Patrini Georgius Alman Martinus Rosz et Anna Wencłowna. [116],*", A960;

4.) Chrzest 15-02-1693: "*Bielkowo. Die 15. eiusdem Baptizavi Filiam Nomine Annam Matthiae Pitk et Gertrudae Coniugum Legitt. Patrini Albertus Piper cum Anna Wencłowna. [169],*", A1014;

5.) Chrzest 23-06-1697: "*Bielkowo. Die 23 eiusdem Baptizavi Filiam Nomine Magdalena Georgij Wencel et Annae Coniugum Legitt. Patrini Joannes Szram cum Anna Wencłowna. [347],*", A1192.

Punkt **1.)** jest identyczny z **18.)**, w którym nie dokonano wówczas przypisania. Poniżej zestawienie powtórných wystąpień tych samych osób (numeracje **8.) - 54.)** dotyczą powiększonej mapy, (por. **Rozdział 2.46.2.1.1.M1. Mapa lokalizacji osób**). Punkt **5.)** dostarcza przypisania dla świadka **Anna Wencłowna** oraz poświadcza przypisanie dla ojca dziecka **Jerzego Wencel[4435.]**, podobnie jak dla punktu **40.)** dostarczającego przypisań dla obu ojców rodzin.

1.)=18.) Nicolaus Meler = **2.)** Nicolaus Meler;

- 1.)=18.) *Matthiae Szydłowski* = 27.) *Matthiae Szydłowski* = 36.) *Matthiae Szydłowski*;
- 2.) *Matthiae Pitk* = 4.) *Matthiae Pitk*;
- 3.) *Pauli Balcer* = 19.) *Paulum Balcer*;

Analizując 'chmury znajomych' obu Jerzyc Wencel, można wysnuć wniosek o znacznej zażyłości w kontaktach między osobami z tych rodzin. W nielicznych przypadkach można podać mocne argumenty za przypisaniem np. jak w punkcie 5.), gdzie świadek *Anna Wencłowna* niewątpliwie jest żoną *Jerzego Wencel*[5878.], gdyż w tym zapisie metrykalnym rodzice ochrzczonego dziecka są także wymienieni jako *Georgij Wencel et Annae*. Pisarz kościelny wówczas powinien wpisać nazwisko *świadka* jako Anna Wencłowa. Nawet w tym pewnym przypisaniu jest pewna rysa, przyjęto wystąpienie błędu pisarza. Dla powyższych pięciu 'chmur znajomych' przyjęto tylko jedno przypisanie z punktu 5.), naniesione do **Tablicy osób 2.46.2.1.3.T1. ogólnie określonej jako Anna Wencel**.

Rozdział 2.46.2.1.3.1. Przypisania osobowe dla Anny *Danłowna*[8401.] *Wencłowa-Cylka*

Po ślubie *wdowy Anny Danłowna*[8401.] *Wencłowa* w 1697 roku z Michałem Cylka[8400.], w metrykach należy szukać pod nazwiskiem *Anna Cylka* lub podobne. Wykorzystano wynik wcześniejszej kwerendy (zob. **Zbiorcza tablica osób 2.46.2.1.T2. ogólnie nazwanych jako *Georgium Wencel* oraz *Michäelem Cylka***), w której po 1697 roku powinny wystąpić zapisy dla *Anna Cylka* lub podobne. Znalaziono 2 zapisy chrztów, w których występowała jako *świadek* (w 1702 i 1703 r.) oraz pogrzeb w 1732 roku:

Pogrzeb 18-03-1732: "*Die 18 Martij Sepulta est Anna Cylkowa ex Kalbudy pro Sepultura et pulsa*", C366.

Koszt pogrzebu 7 florenów i 12 groszy, łącznie z biciem w dzwony, co świadczy o zamożności rodziny.

W **Zbiorczej tablicy osób 2.46.2.1.T2. pola** znalezionych metryk zaznaczono różowym kolorem tła.

Tablica osobowa *Anny Danłowna*[8401.] *Wencłowa-Cylka* będzie zawierać: 2 zapisy świadkowań na chrztach w 1686 i 1688 roku razem z przyszłym mężem *Anna Danielowna* i *Georgius Wencel*, zapis ślubu, w którym *Anna Danłowna* ze statusem osoby jako *panna młoda* z Bielkowa 7 listopada 1688 roku wyszła za mąż za *Georgium Wencel*, 4 zapisy chrztów swoich dzieci w latach 1689-1696 jako *matka*, zapis chrztu w Bielkowie z 1697 roku, w którym Anna Wencłowna wystąpiła jako *świadek*, następnie zapis drugiego ślubu w 1697 roku z *Michałem Cylka*[8400.] ze statusem osoby jako *panna młoda*, zapis chrztu A1235 swojego syna Michała w 1698 roku w Kolbudach ze statusem osoby jako *matka*, następnie 2 zapisy chrztów, w których występowała jako *świadek* Anna Cylkowa (w 1702 i 1703 r.) i pogrzeb w 1732 roku w Kolbudach, łącznie 13 zapisów (zob. **Zbiorcza tablica osób 2.46.2.1.T2.**).

Tablica osobowa 6. <i>Anna Danłowna</i> [8401.] <i>Wencłowa-Cylka</i>

Rozdział 2.46.2.1.3.2. Przypisania osobowe dla Anny □□□□[4436.] *Wencel*

W **Tablicy osób 2.46.2.1.3.T1. (ogólnie określonej jako Anna Wencel)**, po roku 1697 (ślubie *Michała Cylka*[8400.] i *Anny Danłowna*[8401.] *Wencłowa*) jedynymi osobami o imieniu i nazwisku *Anna Wencel* może być tylko żona wójarza Bielkowa *Jerzego Wencel*[4435.], czyli *Anna* □□□□[4436.] *Wencel*. Są to 4 zapisy chrztów różnych rodzin z lat 1698-1721 w Bielkowie, Kolbudach, Ostrózkach o numerach 7.)-10.) z **Tablicy osób 2.46.2.1.3.T1.**, gdzie *świadkiem* była *Anna Wencel*:

7.) Chrzest 29-06-1698: "*Bielkowo. Die 29 baptizavi Filiam Nomine Elizabetham Matthiae Pipa et Annae Coniugum Legitt. Patrini Matthias Hejduk cum Anna Wencłowna*. [380]", A1225;

8.) Chrzest 31-08-1698: "*Kalbudy. Eodem die Baptizavi Filium Nomine Michäelem Michäelis Cilke et Mariannae Coniugum Legitt. Patrini Nicolaus EsseMeler cum Anna Wencłowna de Bielkowo*. [390]", A1235;

9.) Chrzest 21-11-1715: "*Ostrzowski. Die 21 Novembris baptizatus est Clemens natus 8va Novembris. Parens Petrus Cierman Mater Marianna. Conglegtt. Patrini Leo Wylhelmus Von Kambeht. Anna Wenclerin*. [322]", A2374;

10.) Chrzest 30-11-1721: "*Kalbudy. Eodem die bab est Catharyna nata 27 huius Pater Peter Lytka mater Anna Conglegtt. Patrini Georgius Kykau Anna Wencłowa*. [671]", A2723.

Zapis chrztu 8.) dziecka rodziny *Michała Cylka* i *Anny* (w metryce chrztu matka została nazwana *Marianną*) był przytoczony już wcześniej (zob. **Tablica 2.46.1.T2. Wykaz chrztów dla Jerzego Wencel oraz Michała Cylka**[8400.]) i jest kolejnym potwierdzeniem ścisłych więzów sąsiedzkich pomiędzy rodzinami Jerzyc Wencłów, co jest utrudnieniem w rozdzielaniu zapisów do konkretnych osób o tych samych imionach i nazwiskach.

Tablica osobowa *Anny* □□□□[4436.] *Wencel* będzie zawierać 10 zapisów chrztów swoich dzieci w latach 1681-1697 ze statusem osoby jako *matka* oraz 4 zapisy świadkowań w latach 1698-1721, łącznie 14 zapisów.

Tablica osobowa 7. <i>Anna</i> □□□□[4436.] <i>Wencel</i>
--

Rozdział 2.46.2.1.3.3. Tablice osobowe i rodziny dla **Starego Michała Cylka[8400.]**

W metrykach znaleziono zapis pogrzebu *Michała Cylka* w 1730 roku w Kolbudach:

Pogrzeb 30-01-1730: "*Die 30 Januarij Sepultus est Michael Cilka in Cemeterio Luteranorum ex Kalbudy*", koszt pogrzebu 3 floreny i 18 groszy, C314;

który przypisano do osoby *Starego Michała Cylka*[8400.]. Koszt pogrzebu wskazuje na zamożność rodziny. Odliczając od daty 1698 (ślub *Starego Michała Cylka*[8400.]) 20-30 lat, otrzymano przybliżoną datę urodzin *Starego Michała Cylka*[8400.] w zakresie 1668-1678 lat, stąd można podać wiek zmarłego w 1730 roku w przedziale 53-63 lat, jako prawdopodobny.

Metryka chrztów zanotowała w 1771 roku chrzest dziecka **Michaelem** w Czapielsku w rodzinie luterańskiej *Michaele Cylka*(48640.) i *Constancia* (A7258). Można z tego wnosić, że jedno dziecko, ochrzczone imieniem **Michael** w 1698 roku (A1235) lub 1702 roku (A1507), mogło dożyć do roku 1771 i zaistnieć w zapisie chrztu A7258 w osobie ojca rodziny *Michaele Cylka*(48640.), chociaż jest to mało prawdopodobne z racji wieku. W celu uniknięcia pomyłek w rozróżnianiu części osób ogólnie nazwanych jako *Michał Cylka*, Autor wprowadził dla rodziny z 1698 roku przydomki *Stary* i *Młody*.

Powyżej przedstawione fakty i wnioski pozwalają wypełnić tablicę osobową *Starego Michała Cylka*[8400.], która będzie zawierać zapis ślubu z **Anną Danlowną**[8401.] **Wencłowa** w 1697 roku ze statusem osoby jako *pan młody*, zapis chrztu swojego dziecka *Młodego Michała Cylka*[8596.] w 1698 roku ze statusem osoby jako *ojciec*, dwa świadkowania w roku 1712 i 1715 jako *drużba*, zapis pogrzebu w 1730 roku, łącznie 5 zapisów.

Tablica osobowa 8. Stary Michał Cylka[8400.]

Tablica rodziny będzie zawierać zapis ślubu **Starego Michała Cylka**[8400.] w 1697 roku z Anną **Danlowną**[8401.] **Wencłowa** z Kolbud (B226) oraz zapis chrztu swojego dziecka z 1698 roku.

Tablica rodziny 3. Stary Michał Cylka[8400.], Anna Danlowna[8401.] Wencłowa, {C8400.}

Rozdział 2.46.2.1.3.4. Tablice osobowe dzieci dwóch rodzin Jerzego Wencel

Podstawą są dwie tablice chrztów dzieci z rodzin Jerzego Wencel (zob. **Tablica chrztów 2.46.2.1.T1. Jerzy Wencel**[5878.], **Anna Danlowna**[8401.] oraz **Tablica chrztów 2.46.2.1.1.T1. Jerzy Wencel**[4435.], **Anna** □□□□[4436.]), zawierające łącznie 14 zapisów chrztów dzieci.

Jeśli nie znajdzie się wiarygodnych informacji w metrykach o dalszych losach dziecka do 1780 roku, w tablicy osobowej dziecka zostanie umieszczony tylko jego zapis chrztu ze statusem osoby jako *dziecko*, łącznie 1 zapis. W razie uzyskania sukcesu (lub jego brak) w poszukiwaniach, odpowiedni komentarz (lub jego brak) będzie umieszczony wewnątrz tablicy, link do rozdziału opracowania drukowany będzie drobną kursywą.

Tablica osobowa 9. Elżbieta Wencel[6232.]

Tablica osobowa 10. Anna Elżbieta Wencel[6865.]

Tablica osobowa 11. Krystian Wencel[7389.]

Tablica osobowa 12. Krystyna Wencel[7965.]

Tablica osobowa 13. Laurenty Wencel[4437.]

Tablica osobowa 14. Marianna Wencel[4443.]

Tablica osobowa 15. Kasper Wencel[4448.]

Tablica osobowa 16. Andrzej Wencel[5441.] zob. *Rozdział 2.46.3. Cztery żony Andrzeja Wencel*[5441.] z Kolbud będzie zawierać zapis chrztu z 1686 roku jako *dziecko*, 3 zapisy ślubów jako *pan młody*, 12 zapisów chrztów swoich dzieci jako *ojciec*, 3 uczestnictwa w pogrzebach jako *rodzina*, 4 świadkowania na ślubach jako *drużba*, 6 świadkowań na chrztach jako *świadek*, pogrzeb w 1750 roku w Kolbudach, łącznie 30 zapisów.

Tablica osobowa 17. Efrem Wencel[5765.]

Tablica osobowa 18. Barbara Wencel[6336.]

Tablica osobowa 19. Marianna Wencel[7024.]

Tablica osobowa 20. Katarzyna Wencel[7448.]

Tablica osobowa 21. Jerzy Wencel[7927.]

Tablica osobowa 22. Magdalena Wencel[8329.]

Rozdział 2.46.2.1.3.4.1. Poszukiwanie informacji o dalszych losach dzieci do 1780 roku

W kwerendzie osobowej z zapytaniem: Like "*?* W?nc*" Or Like "*?* W?ntz*" Or Like "*?* Wenz*" Or Like "*?* Węc*", modyfikowano pole imienia ***, wstawiając fragmenty z szukanych imion dzieci oraz narzucając warunek czasowy poszukiwań od 1700 roku. Przyjęto ogólną zasadę przy klasyfikacji unikania odrzucania wątpliwych propozycji nazwy imienia lub nazwiska, gdyż (jak się potem często okazywało) wśród nich może się znajdować poszukiwana osoba nawet pod dziwnie odmienionym nazwiskiem.

Tablica 2.46.2.1.3.4.1.T1. Wyniki poszukiwań dalszych losów dorosłych dzieci → osób do 1780 roku

?	NI	Imię i nazwisko	Cerem.	Gdzie	Status	skąd jest	kiedyś	Zawód - Stan	Źródło	Rok
Eli	45456.	Elisabeth Wenclova✘	pogrzeb	Kolbudy	zmarła	Kolbudy	Kalbudy	luteranka	C2421	1767
	46705.	Elisabeth Wenclova✘	pogrzeb	Bąkowo	zmarła	Bąkowo	Bąkowo	luteranka	C2548	1769

Anna	15615.	Anna Wenclerin	chrzest	Ostróżki	świadek				A2374	1715
	17646.	Anna Wenclova	chrzest	Kolbudy	świadek				A2723	1721
	24183.	Susanna Wenclova	chrzest	Pręgowo	świadek				A3774	1736
	24424.	Marianna Wenclova✘	pogrzeb	Buszkowy	zmarła	Buszkowy	Gorne Buszkowy		C423	1736
	24910.	Susanna Wenclova✘	pogrzeb	Kolbudy	zmarła	Kolbudy	Kalbudy		C487	1737
	26301.	Anna Wenclova	chrzest	Kolbudy	świadek				A4064	1739
	30911.	Anna Maria Wenclova	chrzest	Kolbudy	świadek				A4747	1747
	37074z	Anna Winclowna	chrzest	Miszewo	świadek	Miszewo	Miszewo		E7243	1748
	32713.	Annam Mariam Wenclova	ślub	Warcz	panna młoda	Mierzyszyn	Meistervald		B1112	1750
	32875.	Mariannam Wenclova	ślub	Buszkowy	panna młoda	Mierzyszyn	Meistervald		B1121	1750
	38286z	Marianna Wentzlova	ślub	Glinicz	panna młoda	Glinicz	Glinicz Szlach:	katolik, panna	F8	1750
	35346.	Anna Wenclova	chrzest	Czapielsk	świadek				A5360	1753
	36758.	Marianna Wenclova	chrzest	Zalesie✘	świadek				A5565	1755
	37184.	Anna Wenclova✘	pogrzeb	Lisewiec	zmarła	Lisewiec	Lisewo		C1674	1756
	39679.	Marianna Wenclova	chrzest	Domachowo	świadek	Domachowo	Domachowo		A5953	1760
	40269.	Mariannam Węclova	ślub	Domachowo	panna młoda	Domachowo	Domachowo	panna	B1347	1760
	49439.	Anna Marianna Wenclova	chrzest	Buszkowy	świadek	Buszkowy	Gorne Buszkowy	luteranka	A7369	1772
	49775.	Mariannae Wenclova	pogrzeb	Czapielsk	rodzina	Czapielsk	Ciepielsk	katolik	C2890	1773
	53988.	Anna Maria Wencelka✘	pogrzeb	Bielkówko	zmarła	Bielkówko	Bielkowko		C3388	1779
	54190.	Marianna Wenclova✘	pogrzeb	Czapielsk	zmarła	Czapielsk	Ciepielsk	panna	C3403	1780

Chris Kris Xst	29205z	Christiani Wencel	chrzest	Skrzeszewo	ojciec	Skrzeszewo	Skrzeszewo	żonaty	E5699	1727
	30111z	Christiani Wencel	chrzest	Otomino	ojciec	Otomino	Otomino	żonaty	E5877	1730
	31164z	Christiani Wencel	chrzest	Otomin	ojciec	Otomin	Otomin	żonaty	E6085	1732
	27059.	Christiano Wencel	ślub	Kolbudy	družba				B946	1741
	27860.	Christiano Wencel	chrzest	Zaskoczyn	ojciec	Zaskoczyn	Zaskocin		A4286	1742
	29148.	Christiano Wencel	chrzest	Buszkowy	ojciec	Buszkowy	Gorne Buszkowy		A4487	1744
	34507.	Xstina Wenclova✘	pogrzeb	Buszkowy	zmarła	Buszkowy	de Gornych Buszkow		C1407	1752

Andr	11892.	Andrea Wencel	ślub	Popowka✘	pan młody				B357	1706
	11899.	Andrea Wencel	chrzest	Kolbudy	ojciec	Kolbudy	Kalbudy	żonaty	A1793	1706

	12923.	Andrea Wencel	chrzest	Kolbudy	ojciec	Kolbudy	Kalbudy		A1949	1708
	13694.	Andream Wencel	chrzest	Popowka✘	ojciec	Popowka✘	Popowka		A2068	1711
	14721.	Andrea Wencel	chrzest	Kolbudy	ojciec	Kolbudy	Kalbudy		A2234	1713
	14969.	Andreas Wencel	pogrzeb	Kolbudy	rodzina	Kolbudy	ex villa Kalbudi		C147	1714
	15428.	Andreas Wencel	pogrzeb	Kolbudy	rodzina	Kolbudy	Kalbudi	ojciec	C161	1715
	16691.	Andreas Wencel	ślub	Kolbudy	družba				B554	1718
	17461.	Andreas Wencel	chrzest	Kolbudy	ojciec	Kolbudy	Kalbudy	żonaty	A2689	1721
	17532.	Andreas Wencel	chrzest	Bielkowo	świadek				A2701	1721
	18176.	Andreas Wencel	chrzest	Bielkowo	świadek				A2811	1723
	18207.	Andreas Wencel	chrzest	Kolbudy	ojciec	Kolbudy	Kalbudy		A2817	1723
	18486.	Andreas Wencel	ślub	Bielkowo	družba				B601	1723
	18751.	Andreas Wencel	chrzest	Bielkowo	świadek				A2904	1724
	18979.	Andreas Wencel	chrzest	Kolbudy	ojciec	Kolbudy	Kalbudy		A2943	1725
	19950.	Andreas Wencel	chrzest	Kolbudy	ojciec	Kolbudy	Kalbudy		A3101	1727
	29968z	Andreas Wencel	chrzest	Skrzeszewo	świadek				E5849	1729
	20942.	Andreas Wencel	chrzest	Kolbudy	ojciec	Kolbudy	Kalbudy		A3264	1729
	21029.	Andreas Wencel	ślub	Kolbudy	družba				B690	1730
	21059.	Andreas Wentzel	chrzest	Pręgowo	świadek				A3280	1730
	30631z	Andreas Wencel	chrzest	Dzierżąžno	świadek				E5979	1731
	30758z	Andreae Wencel	chrzest	Skrzeszewo	ojciec	Skrzeszewo	Skrzeszewo	żonaty	E6005	1731
	22277.	Andreas Wentzel	chrzest	Kolbudy	świadek				A3473	1732
	22709.	Andreas Wencel	chrzest	Buszkowy	świadek				A3538	1733
	22902.	Andreas Wencel	chrzest	Kolbudy	ojciec	Kolbudy	Kalbudy		A3570	1733
	25092.	Andream Wentzel	ślub	Kolbudy	pan młody	Kolbudy	Kalbudy	wdowiec	B848	1737
	25602.	Andrea Wencel	ślub	Kolbudy	družba				B875	1738
	25720.	Andreae Wencel	chrzest	Kolbudy	ojciec	Kolbudy	Kalbudy	<i>Matka Reginae; córka Cristinam Wencel(25722.)</i>	A3980	1739
	25920.	Andrea Wencel	pogrzeb	Kolbudy	rodzina	Kolbudy	Kalbudy		C589	1739
	27057.	Andream Wencel	ślub	Kolbudy	pan młody	Kolbudy	Kalbudy	wdowiec	B946	1741
	27392.	Andreae Wencel	chrzest	Kolbudy	ojciec	Kolbudy	Kalbudy		A4219	1741
	32658.	Andreas Wencel✘	pogrzeb	Kolbudy	zmarły	Kolbudy	Kalbudy		C1213	1750
	38147z	Andreae Wentzel	pogrzeb	Skrzeszewo	rodzina	Skrzeszewo	Skrzeszewo	mąż	G7	1750
	38287z	Andrea Wentzell	ślub	Glińcz	družba	Skrzeszewo	Skrzeszewo	katolik, wdowiec	F8	1750
	46182.	Andreas Wencel✘	pogrzeb	Ząbrsko	zmarły	Ząbrsko	Gorny Rząbrzcz		C2474	1768
	47461.	Andrea Wencel	chrzest	Ząbrsko	ojciec	Ząbrsko	Gorny Rząbszcz	katolik, żonaty	A7077	1770

<i>Barba</i>	31392.	Barbara Wenclozna	chrzest	Buszkowy	świadek				A4810	1748
	33616.	Barbara Wenclozna	chrzest	Buszkowy	świadek				A5120	1751
	54078.	Barbara Wenclozna	chrzest	Czapielsk	matka	Czapielsk	Ciepielsk	katolik	A8015	1779

<i>Cath</i>	10278.	Catharina Wenclozna	ślub	Popowka✘	panna młoda	Popowka✘	Popowka	<i>Rozdział 2.46.4.</i>	B300	1702
	18634.	Catharyna Wencelsche	chrzest	Czapielsk	świadek				A2884	1724
	31590.	Catharina Wencloza	chrzest	Goszyn	świadek				A4842	1748
	37660z	Catharina Wencloza	chrzest	Otomino	świadek				E7359	1749
	32729.	Catharina Wencloza	chrzest	Zalesie✘	świadek				A5004	1750
	34340.	Catharina Wencloza	chrzest	Pręgowo	świadek				A5216	1752
	34385.	Catharina Wencloza	chrzest	Zalesie✘	świadek				A5221	1752
	37877.	Catharina Wenclozna	chrzest	Domachowo	świadek				A5706	1757
	40196.	Catharinam Wencloza	ślub	Domachowo	panna młoda	Domachowo	Domachowo	wdowa	B1337	1760
	41992.	Catharina Wencelka	chrzest	Kolbudy	świadek	Kolbudy	Kalbudy		A6272	1763

<i>Geor</i>	24833.	Georgius Wencel✘	pogrzeb	Buszkowy	zmarły	Buszkowy	Gorne Buszkowy		C458	1737
-------------	--------	------------------	---------	----------	--------	----------	----------------	--	------	------

	47542.	Georgius Wencel	chrzest	Bąkowo	świadek				A7087	1770
	47686.	Georgio Wencel	chrzest	Bąkowo	ojciec	Bąkowo	Bąkowo	zonaty	A7109	1770
	49210.	Georgius Wencel✘	pogrzeb	Bąkowo	zmarły	Bąkowo	Bąkowo	luteranin	C2816	1772

<i>Mag</i>	29232.	Magdalena Wenclowna	chrzest	Buszkowy	świadek				A4501	1744
	34908.	Magdalenam Wenclowna	ślub	Buszkowy	panna młoda	Buszkowy	de Gornych Buszkow		B1202	1753
	35710.	□□□□ (Magdalenam Wenclowna , B1202)	chrzest	Buszkowy	matka	Buszkowy	Gorne Buszkowy	zamężna	A5398	1754

Dla niektórych zapytań z imionami nie otrzymano wyników.

W powyższej segmentowej **Tablicy 2.46.2.1.3.4.1.T1. (Wyniki poszukiwań dalszych losów dzieci do 1780 roku)** znaleziono szereg informacji o dalszych losach **Andrzeja Wencel[5441.]**, urodzonego jako czwarte z dziesięciorga dzieci rodziny **Jerzego Wencel[4435.]** i **Anny □□□□[4436.]**, (zob. **Tablica chrztów 2.46.2.1.1.T1.**). Omówienie w poniższym **Rozdziale 2.46.3. Rodzina Andrzeja Wencel[5441.]**. Skojarzone osoby z omawianej rodziny zaznaczono **żółtym** kolorem tła komórki w segmentowej **Tablicy 2.46.2.1.3.5.1.T1.**

Rozdział 2.46.3. Cztery żony Andrzeja Wencel[5441.] z Kolbud

Ojciec przyszłej rodziny Andrzej Wencel[5441.] urodził się w Bielkowie w 1686 roku:

Chrzest 01-12-1686: "*Bielkowo. December. Die 1 eiusdem Baptisavi Filium Nomine **Andream** Georgy Wencel Administratoris Bielkoviensis et Annae Coniugum Legitt. Patrini Nathanael Jerec Fridericus Ofman, Gertruda Jędrzeiowa et Catharina Szolcka [765]*", A776;

jako syn administratora, potem wóldarza Bielkowa.

Następnie metryki przynoszą informacje o ślubie 7 czerwca 1706 roku 21-letniego *pana młodego* z Herminą Lense:

Ślub 07-06-1706: "*Popowka. Die 7ma eiusdem Copulatus **Andrea Wencel** cum **Ertmutta Lense** Praesentibus Nobilibus Andrea Wyczkowski et Francisco Pniewski [233]*", B357.

Drużbowie *Andrea Wyczkowski (nobilis) et Francisco Pniewski* (organista) to osoby wysoko postawione w hierarchi społecznej parafii Pręgowo.

Wkrótce przyszło na świat pierwsze dziecko **Marianna** urodzone w Kolbudach ze związku Andrzej Wencel[5441.] i Hermina Lense(11893.), potem następne dzieci:

1. Chrzest 19-09-1706: "*Kalbudy. Eodem die baptizata est **Marianna** die 12 eiusdem nata ex Andrea Wencel et Ertmutha Con Legitt Patrini fuerunt Sebastianus Magulewski cum Zophia Pniewska Virgine de Pragowo. [948]*", A1793;

2. Chrzest 28-10-1708: "*Kalbudy. Die 28 8bris baptizata **Catharina** die 20 8bris nata ex Andrea Wencel et Ertmutta Con Legitt Patrini Ephremus Szulc cum Zuzanna Adamsze [1104]*", A1949;

3. Chrzest 22-03-1711: "*Popowka. Die 22 Marty Perillustris Dnus Joannis Stephanus Jqnowicz Canonicus Wlad et Decanus Parochialis Gedanensis Prangoviensis baptizavit □□□□ **Andream** Wencel et Ertmutthae Con Legitt Patrini Michäel Grosz cum Anna Maria Mentenlerz [18]*", A2068;

4. Chrzest 24-09-1713: "*Kalbudy. Die 24 7bris baptizata **Elizabetha** die 16 eiusdem nata ex Andrea Wencel et Ertmutta Con Legitt. Patrini fuerunt Paulus Szreier et Anna Heynsze [184]*", A2234.

Następnie w historii rodziny pojawiły się 2 zachowane zapisy pogrzebów:

Pogrzeb 24-05-1714: "*Item eadem die Sepultus est infans Andreas Wencel ex villa Kalbudi*", C147, koszt 27 groszy;

Pogrzeb 22-05-1715: "*22 Mai Sepultus est infans Andreas Wencel ex villa Kalbudi*", C161;

w których uczestniczył ojciec *Andreas Wencel* ze statusem osoby jako *rodzina*. Możliwe, że pogrzebów w rodzinie było więcej, gdyż zapiski z lat 1712-1713 przypadły. Matka rodziny **Hermina Lense(11893.) Wencel** znika z kart metryk pręgowskich, co pozwala Andrzejowi Wencel[5441.] założenie nowej rodziny z **Zuzanną □□□□(17462.)**, w której w Kolbudach w latach 1721-1733 urodzi się sześcioro kolejnych jego dzieci. Metryka ślubu nowej rodziny zaginęła.

5.) Chrzest 02-02-1721: "Kalbudy. Die 2 Febr. bab est **Agatha** nata 23 January Pater Andreas Wencel Mater Zuzanna Cong Legtt. Patrini Gottefridus Adrian Anna Ballentinsche. [637]", A2689;

6.) Chrzest 18-04-1723: "Kalbudy. Die 18 Aprilis bab est **Adegunda** nata 8 huius Pater Andreas Wencel Mat: Zuzanna Conglegttm Patri Anna Gropsche, Casparus Barcz. [765]", A2817;

7.) Chrzest 04-02-1725: "Kalbudy. Die 4ta Feb: bab est **Gottefridus** natus 26 January Pater Andreas Wencel, Mater Zuzanna Conglegttm Patrini Gottefridus Hein Anna Gropsche. [891]", A2943;

8.) Chrzest 18-05-1727: "Kalbudy. Die 18 Mai bab est **Joannes** natus 12 huius Pater Andreas Wencel Mat Zuzanna Congltm Patrini Michael Lesner Catharyna Szytowa [1049]", A3101;

9.) Chrzest 27-11-1729: "Kalbudy. Die 27 Novemb. baptz est **Chrystianus** natus 18 hujus Parentes Andreas Wencel et Zuzanna, Patrini Jacobus Nicaszek, Michaël Lesner et Catharina Barsche, Constantia Henrichse. [1110]", A3264;

W roku 1731 w parafii żukowskiej został odnotowany zapis chrztu 22-07-1731: "Skrzeszewo. Ego idem die 22 Julii baptisavi **Annam** Andreae Wencel et Evae Coniugum Patrini Mathias Szreyder et Nobilis Anna Wyczechowska.", E6005; który jedynie wskutek zgodności imienia i nazwiska ojca oraz odpowiadający punktowi czasowemu urodzin dziecka, oczekiwanego w okolicy 1731 roku w licznej rodzinie pręgowskiej, zwrócił uwagę Autora. Odszukanie zapisu pogrzebu 24-08-1750: "Skrzeszewo. Die 22. Julii in Villa Skrzeszewo in Sorte Monasterii Żukoviensis obiit piissime die 20 Julii ... refecta Viatico Eva Wentzelowa Uxor Andreae longa eousumpta infirmite. Sepulta die 24. Aug: Requiescat cum (Pace).", G7, potwierdza istnienie rodziny Andrzeja Wencel i Ewy w parafii żukowskiej.

10.) Chrzest 19-07-1733: "Kalbudy. Die 19 July bab est **Jacobus** natus 13 huius Pater Andreas Wencel Mater Zuzanna Congltm Patrini Dawid Stein Adegunda Ninkowa [1416]", A3570.

Matka rodziny **Zuzanna** □□□□(17462.) **Wencel** znika z kart metryk pręgowskich, co pozwala wdowcowi Andrzejowi Wencel[5441.] zawarcie ślubu w 1737 roku:

Ślub 24-11-1737: "Kalbudy. Eodem Anno Die 24ta Novembris Idem qui Supra praemissis tribus bannis copulavi **Andream** Wentzel Viduum cum **Anna Regina Maglowska** ambo de Kalbudy. Praesentibus Testibus Joanne Stopka et Mathia Treder", B848;

i założenie nowej rodziny z **Anną Reginą Maglowska(25093.)** z Kolbud, w której w Kolbudach w roku 1739 urodzi się **Krystyna**:

11.) Chrzest 18-01-1739: "Kalbudy. Eodem Anno Die 18va January ARP. Gundisalvus Jaroszynski Ordinis Praedicatorum baptisavit **Cristinam** Andreae et Reginae Wencel legitimorum Coniugum Filiam. Patrini fuerunt Jacobus Odam et Eva Stefanowska. [1824]", A3980;

której pogrzeb w Kolbudach zanotowały metryki po ponad 3 miesiącach życia:

Pogrzeb 29-04-1739: "Die 29na Aprilis de Kalbudy infans Andrea Wencel sepultus", C589; koszt pogrzebu 18 groszy.

Matka rodziny **Anna Regina Maglowska(25093.) Wencel** znika z kart metryk pręgowskich, co pozwala wdowcowi Andrzejowi Wencel[5441.] zawarcie ślubu w 1741 roku:

Ślub 13-02-1741: "Kalbudy. Eodem Anno Die 13tia February Idem qui supra praemissis tribus inter Missae Solemnis denuntiationibus nulloque legitimo impedimento detecto **Andream** Wencel Viduum de Kalbudy et **Christinam Szwerdfegerowa** Vid. nativam de Szenflet interrogavi eorumus mutuo consensu habito solemniter per verba de praesenti Matrimonio conjunxi Praesentibus Testibus Christiano Wencel et Petro Prywe. de Kalbudy.", B946;

i założenie nowej rodziny z wdową **Krystyną** □□□□(27058.) **Szwerdfegerowa** z Nieżychowic (k. Chojnic), w której w Kolbudach w roku 1741 urodzi się **Barbara**:

12.) Chrzest 17-09-1741: "Kalbudy. Eodem Anno Die 17ma 7bris Idem qui supra baptisavi infantem Nomine **Barbaram**, natam ex Andreae Wencel et Christinae legitimis Coniugibus. Patrini fuerunt Jacobus Maglowskj et Anna Heynowa.", A4219;

Ojciec licznej rodziny (12 dzieci) **Andrzej Wencel[5441.]** zmarł w Kolbudach w wieku 62 lat:

Pogrzeb 22-04-1750: "Die 22da Aprilis de Kalbudy **Andreas Wencel** sepultus", C1213.

Tablica rodziny Andrzeja Wencel[5441.], Herminy Lense(11893.), Zuzanny □□□□(17462.), Anny Reginy Maglowska(25093.), Krystyny □□□□(27058.) Szwerdfegerowa, będzie zawierać zapisy 3 ślubów B357, B848, B946, 12 pełnych chrztów A1793, A1949, A2068, A2234, A2689, A2817, A2943, A3101, A3264, A3570, A3980, A4219.

Tablica rodziny 4. Andrzej Wencel[5441.], Hermina Lense(11893.), Zuzanna □□□□(17462.), Anna Regina Maglowska(25093.), Krystyna □□□□(27058.) Szwerdfegerowa, {W5441.}

Rozdział 2.46.4. Joachim Cylka[10271.], Elżbieta □□□□[10272.] z Kolbud

W Kolbudach na przełomie wieków XVII/XVIII mieszkała także inna rodzina Cylków, o czym zaświadcza dwa zachowane zapisy metrykalne chrztu i ślubu, (zaznaczone szarym odcieniem tła komórek w **Zbiorczej tablica osób 2.46.2.1.T2.**, nr 57.) i 58.)).

Chrzest 08-10-1702: "*Kalbudy. Die 8va eiusdem Baptizavi Filium Nomine **Michaelem Joachimi Cylka** et Elizabethae Coniugum Legitt. Patrini **Michäel Adam Paulus Reia** et Anna Frichnicowa, [662]*", A1507;

Ślub 15-10-1702: "*October. Popowka. Die 15 eiusdem Tribus praemissis denunciationibus nulloque impedimento detecto copulatus **Joannes Mitk** cum **Catharina Wenclozna** Praesentibus testibus Jacobo Sreder et **Joachimo Cylka**. [176]*", B300;

Zapis ślubu B300 jest intrygujący z powodu formy nazwiska *pana młodego Joannes Mitk*. W bazie danych nie wystąpiło powtórzenie takiego nazwiska. Ponieważ pisarz kościelny (lub proboszcz) zapisując tekst metryki do księgi ślubów ze słyszenia, mógł błędnie wpisać nazwisko jak (podobnie brzmiące) *Milk* lub też *Wilk*. Zdarzyło się to już przy metrykach rodziny **Jana Milka[8653.]** i **Agnieszki Zielonkowna[8654.]**, w której w latach 1699-1707 w Żąbrsku urodziło się 5 dzieci. W metrykalnym zapisie chrztu z 1699 roku, A1298, widnieje wyraźnie nazwisko ojca jako *Joannis Wilk*, lecz wszystkie pozostałe metrykalne zapisy dotyczące tej rodziny wskazują, że dotyczą one tytułowej rodziny Jana Milka i Agnieszki. W bazie danych w Excelu dla NI = (8979.) dopisano kursywą w nawiasach okrągłych podpowiedź: '(Milka)'. Zawartość komórki wygląda następująco: Joannis Wilk (*Milka*), zob. [369], str. 291.

Po wprowadzeniu w bazie danych w Excelu poprawki dla NI = (10277.) dopisano kursywą w nawiasach okrągłych podpowiedź: '(Milka)'. Zawartość komórki ślubów wygląda następująco: Joannes Mitk (*Milka*), **Tablica 2.46.4.1T.**

NI	Pan młody	Gdzie	NI	Panna młoda	gdzie	skąd	kiedyś	Źródło	Rok
8653.	Joannem Melka	Żąbrsko	8654.	Agnete Zielonkowna (Agata Zielinska(2129.))	Żąbrsko	Żąbrsko	Zambrzez dolny	B238	1698
10277.	Joannes Mitk (<i>Milka</i>)	Popowka✘	10278.	Catharina Wenclozna	Popowka✘	Popowka✘	Popowka	B300	1702

Po wprowadzeniu podpowiedzi do nazwiska pana młodego, w kwerendzie chrztów pojawia się tablica ochrzczonych dzieci dla nazwiska ojca *Milka*, **Tablica chrztów 2.46.4.2T. Rodzina Jana Milka i Katarzyny Wenclozna:**

NI	Ojciec	Gdzie	NI	Matka	skąd są	kiedyś	Dziecko	Źródło	Rok
11366.	Joanne Mylk	Popowka✘	11367.	Catharina	Popowka✘	Popowka	Anna	A1687	1705
12297.	Joanne Milka	Popowka✘	12298.	Catharina	Popowka✘	Popowka	Joannes	A1844	1707
12741.	Joanne Milka	Lisewiec	12742.	Catharina	Lisewiec	Lisewo	Jacobus	A1915	1708
31824z	Joannis Milka	Żukowo	31825z	Catharinae	Żukowo	Amer Zukowski	Elizabetham	E6216	1734

Zaznaczony ostatni wiersz szarym odcieniem tła komórek w powyższej tablicy dotyczy innej rodziny, tak samo się nazywającej i mieszkającej w parafii Żukowo ok. 30 lat później.

Nie znaleziono rodziny w parafii przęgowskiej, z której mogłaby się wywodzić z lat 1670-1685 *panna młoda Catharina Wenclozna*. Drużba **Joachimo Cylka** z zapisu ślubu B300 może być krewnym *panny młodej*, jak to zwykle bywało w zwyczaju doboru *świadka* dla *pana młodego*. Ponieważ dostępne metryki rodziny Jana Milka i Katarzyny Wenclozna są datowane na rok 1702, dalej nie będą rozpatrywane w tym opracowaniu. Jak wspomniano we wstępie do tego głównego rozdziału, celem jest kontynuacja prac nad wykazem osób mieszkających na pewno w parafii Przęgowo w latach 1665 do 1710 włącznie.

Dla rodziny **Joachimi Cylka** et *Elizabethae* oraz określonym w zapisie chrztu A1507 synem *Michaelem* z 1702 roku z Kolbud, sytuacja wygląda trochę inaczej. W zapisie chrztu z Czapielska:

Chrzest 25-03-1702: "*Uty Czapielskie. Eodem die baptizatus **David** Georgij Zycz et Catharinae C. L. Patrini fuerunt **Michael Adam** cum **Elizabetha Cylkowa** de Kalbudy [623]*", A1468;

jako *świadek* występuje **Elizabetha Cylkowa**, żona **Joachimi Cylka**, wyraźnie określona jako mieszkająca w Kolbudach. Ochrzczony syn z tej rodziny otrzymał też imię *Michaelem*, tak jak na pewno mieszkająca wcześniej w Kolbudach rodzina *Starego* Michała Cylka[8400.] i **Anny Danlowna [8401.]** Wencel oraz ich jedyny syn *Młody* Michał Cylka[8596.], urodzony w 1698 roku w Kolbudach.

W latach 1698-1702 w Kolbudach zaistniały w metrykach 3 osoby nazwane ogólnie jako *Michał Cylka*, dwoje dzieci i jeden dorosły, mocno ze sobą spokrewnione. W metrykach ('chmurach znajomych') A1507 oraz A1468 pojawia się też wspólny *świadek Michael Adam*. W **Tablicy chrztów 2.46.4.3T.** przedstawiono rodzinę Joachima[10271.] Cylka i Elżbiety □□□□[10272.] z Kolbud oraz ich jedynego syna Michała Cylka[10273.], urodzonego w 1702 roku:

Tablica chrztów 2.46.4.T3. Joachim[10271.] Cylka, Elżbieta □□□□[10272.]										
NI	Ojciec	Stan	Gdzie	NI	Matka	skąd są	kiedyś	Dziecko	Źródło	Rok
10271.	Joachimi Cylka	żonaty	Kolbudy	10272.	Elizabethae	Kolbudy	Kalbudy	Michaelem	A1507	1702

Dla tytułowej rodziny Joachima Cylka[10271.] i Elżbiety □□□□[10272.] z Kolbud, można obecnie podać wszystkie tablice.

Tablica osobowa ojca rodziny Joachima Cylka[10271.] będzie zawierać zapis chrztu z 1702 roku ze statusem osoby jako *ojciec*, zapis ślubu w tym samym roku ze statusem osoby jako *drużba*, łącznie 2 zapisy.

Tablica osobowa 23. Joachim Cylka[10271.]

Tablica osobowa matki rodziny Elżbiety □□□□[10272.] Cylka będzie zawierać zapis chrztu z 1702 roku ze statusem osoby jako *matka*, zapis chrztu w tym samym roku ze statusem osoby jako *świadek*, łącznie 2 zapisy.

Tablica osobowa 24. Elżbieta □□□□[10272.] Cylka

Jeśli nie znajdzie się wiarygodnych informacji w metrykach o dalszych losach dziecka do 1780 roku, w tablicy osobowej dziecka zostanie umieszczony tylko jego zapis chrztu ze statusem osoby jako *dziecko*, łącznie 1 zapis.

Tablica osobowa 25. Michał Cylka[10273.]

Tablica rodziny będzie zawierać zapis chrztu.

Tablica rodziny 5. Joachim Cylka[10271.], Elżbieta □□□□[10272.], {C10271.}

Rozdział 2.46.5. Osoby Krystyna Wencel[7965.] z Kolbud i Krystyna Wencel[17877.] z Buszkowych

W rodzinie Jerzego Wencel[5878.] i Anna Danłowna[8401.] z Kolbud w 1696 roku urodziła się Krystyna Wencel[7965.] jako ostatnia z czworga dzieci:

Chrzest 26-02-1696: "*Februarius. Kalbudy. Die 26 eiusdem Baptizavit Pater Justus Ferman Ordinis Ba.dicatorum Filiam Nomine **Christinam** Honestorum Parentum Georgij Wencel et Annae, Patrini Fridericus Szeier cum Christina Medowna [287],", A1132.*

Zastosowano kwerendę osobową z zapytaniem: Like "*?* W?nc*" Or Like "*?* W?ntz*" Or Like "*?* W?nz*" Or Like "*?* Węc*", otrzymując 338 odpowiedzi z lat 1632-1780, poszukując osobę ogólnie nazwaną jako **Krystyna Wencel**. Przeszukując ręcznie 338 otrzymanych odpowiedzi, znaleziono dwie osoby:

- 1.) **Cristina Wencłowna(25601.)**, *panna młoda*, w zapisie ślubu B875 z Kolbud z 1738 roku;
- 2.) **Xstina Wencłowna(34507.)**, *zmarła*, w zapisie pogrzebu z Buszkowych z dnia 16-07-1752, C1407.

Oczywiście, do przeszukania można użyć funkcji Like, sprawdzając następnie kolejne możliwości kombinacji podanych znaków imienia do przeszukania. Ponieważ **Cristina Wencłowna(25601.)** po ślubie będzie się nazywać inaczej, pozostaje jeden zapis pogrzebu z powyższej listy: **Xstina Wencłowna(34507.)**. Zakładając stan paniński **Xstiny Wencłowna(34507.)**, można wstępnie postawić hipotezę o identyczności tej osoby z osobą dziecka: **Christinam Wencel**, wymienionej w zapisie chrztu A1132 z 1696 roku, następnie zmarłą w Buszkowach w wieku 56 lat.

Zastosowano kwerendę chrztów z zapytaniem w polu *ojca rodziny*: jak powyżej, w polu *dziecka*: Like "*?*", otrzymując 98 odpowiedzi z lat 1632-1780 z parafii Pręgowo i Żukowo, poszukując *dziecko* ogólnie nazwane jako **Krystyna Wencel**. Przeszukując ręcznie 98 otrzymanych odpowiedzi, znaleziono czworo ochrzczonych dzieci:

- 1.) **Christinam(7965.)**, ojciec Georgij **Wencel**, A1132 z 1696 roku, Kolbudy; (cytowana na początku tego rozdziału)
- 2.) **Crystyna(17447.)**, ojciec Crystian **Wencel**, A2686 z 1720 roku, Kolbudy;
- 3.) **Crystyna(17877.)**, ojciec Joan: **Węcł**, A2762 z 1722 roku, Buszkowy;
- 4.) **Cristinam(25722.)**, ojciec Andreae **Wencłow**, A3980 z 1739 roku, Kolbudy. Pogrzeb Kolbudy 29-04-1739, C589.

Z racji miejsca zamieszkania rodziców (Buszkowy) metryka 2.) (powyżej) nie może być pominięte w dalszych analizach.

Założenie dowolność imienia znakiem *?* w polu dziecka i ręczne przeszukiwanie otrzymanego pliku odpowiedzi, wtedy można być pewnym, że nie pominięto żadnej formy zapisu imienia, które mogą wystąpić w metrykalnym tekście.

W niektórych przypadkach są znane dalsze losy ochrzczonego dziecka. Niekiedy pogrzeb dziecka następował niedługo po urodzeniu. W ciągu kilku lat po urodzeniu, groźne dla dziecka były choroby i zarazy.

Poszukując zapisów pogrzebów dziecka w podstawowej bazie danych parafii Pręgowo, znaleziono jeszcze 8 metryk, oprócz powyżej cytowanej C589 z przypisaniem:

Z racji przypisania stanu osoby jako infans (*dziecko*) metryki **1.) - 3.)** mogą być pominięte w dalszych analizach:

1.) Kolbudy, 2-02-1730: Pogrzeb: "Die 12 Februarij Sepultus est infans Crystiani Wencel de Kalbudy, 1 fl.", *dziecko*: □□□□ Wencel✕(21050.), *rodzina*: Crystiani Wencel(21051.), C315;

2.) Kolbudy, 28-03-1733: Pogrzeb: "Die eodem Sepultus est infans Crystiani Wencel ex Kalbud, 1 fl. 18 gr.", *dziecko*: □□□□ Wencel✕(22702.), *rodzina*: Crystiani Wencel(22703.), C385;

3.) Pręgowo, 16-10-1750: Pogrzeb: "Die 16 8bris de Dolne Pręgowo Adami Wentzel infans sepultus, 1 fl. 15 gr.", *dziecko*: □□□□ Wentzel✕(33025.), *rodzina*: Adami Wentzel(33026.), C1243;

Z racji wieku (po 1752 roku) pozostałe metryki mogą być pominięte w dalszych analizach:

4.) Pręgowo, 16-01-1753: Pogrzeb: "Die 16ta Jan. de Dolne Pręgowo infans Adami Wentzel sepultus, 1 fl., 6 gr. (A3906, A4135, A4382, A4720, A5001, A5158 - jedno z nich)", *dziecko*: □□□□ Wentzel✕(34816.), *rodzina*: Adami Wentzel(34817.), C1433;

5.) Kolbudy, 16-11-1764: Pogrzeb: "Die 16. 9bris De Kalbudy Jnfans Filius Wencell sepultus, 24 gr. (A5284, A5486, A5928, A6179 - jedno z nich)", *dziecko*: □□□□ Wentzel✕(43459.), *rodzina*: □□□□ Wencell(43460.), C2286;

6.) Ząbrsko, 04-07-1768: Pogrzeb: "Die 4ta Julij De Gorny Rząbrzcz Jnfans Andreas Filius Viduae Wenclova sepultus in Czep., 15 gr.", *dziecko*: Andreas Wentzel✕(46182.), *rodzina*: □□□□ Wenclova(46183.), C2474;

7.) Ostróżki, 02-08-1768: Pogrzeb: "Die 2da. Augusti De Ostroszki Jnfans Joannes Filius Adalberti Wencell, 1 fl., 9 gr.", *dziecko*: Joannes Wencell✕(46220.), *rodzina*: Adalberti Wencell(46221.), C2480;

8.) Czapielsk, 13-02-1773: Zmarły: "Ciepielsk. Die 13 Febr: mortuus est Jnfans Mathias Filius Mariannae Wenclova Cath: annum Nata 6. in Ciepielsk Sep. (?)(A6640, Widlino, Mathias, Catholicis Josepho Went et Marianna, 1766)", *dziecko*: Mathias Wencel✕(49774.), *rodzina*: Mariannae Wenclova(49775.), C2890. Dalsze poszukiwania doprowadziły do potwierdzenia proponowanej w podpowiedzi rodziny Josepho Went (Wenta, Wentek) i Mariannam Krancowna z Czapielska (B1247), 1755 rok., Catholicis, 6 dzieci w latach 1756-1769, urodzonych w Czapielsku (3) i w Widlinie (3). Wystąpił błąd pisarza kościelnego w określeniu nazwiska matki zmarłego dziecka jako Wenclova, powinno być Wentowa. Rodzina od 1764 roku mieszkała w Widlinie, parafia zukowska, potem, jak wynika z metryki pogrzebu, powróciła do rodzinnego Czapielska.

Po analizie wszystkich dostępnych dokumentów metrykalnych pozostały dwie metryki chrztów dzieci możliwych do przypisania do jednej metryki pogrzebu osoby **Xstiny Wenclova✕(34507.)** w Buszkowych:

I) rozpatrywanego zapisu A1132 chrztu dziecka *Christinam Wencel* w 1696 roku w Kolbudach, wiek 56 lat;

II) **Krystyny Wencel(17877.)**, urodzonej w 1722 roku w Buszkowych w rodzinie Jana i Magdaleny, wiek 30 lat.

Metryka chrztu **II) Krystyny Wencel(17877.)**:

Chrzest 28-06-1722: "Buszkowo. Die 28 Junij bab est Crystyna nata 26 Mai Pater Joan: Wencel Mat: Magdalena Conglegttm Patrini Anna Weysche Andreas Kindel [710]", A2762;

Biorąc pod uwagę argument zgodności miejsca urodzenia i pogrzebu (Buszkowy) oraz wiek 30 lat, który (w przekonaniu Autora) był decydujący dla pisarza kościelnego (lub proboszcza) sporządzającego zapis pogrzebu osoby określanej w metryce w nazwisku jako *panna*, należy przyjąć, że Xstina Wenclova✕(34507.), spoczywająca na cmentarzu w Buszkowych, urodziła się w 1722 roku w Buszkowych jako **Crystyna Wencel[17877.]**, *dziecko* w rodzinie Jana i Magdaleny.

Metryka pogrzebu **Krystyny Wencel[17877.]**:

Pogrzeb 16-07-1752: "Die 16ta July de Gornych Buszkow Xstina Wenclova ibiq sep, 24 gr.", C1407.

Koszt pogrzebu 24 groszy jest pośrednim między zwyczajowym kosztem pogrzebu małego *dziecka* (9 - 15 groszy) a dorosłej osoby (1 - 2 floreny).

Osobie Krystynie Wencel[17877.] nadano symbol osobowy pobrany z metryki jej chrztu A2762. Tablica osobowa będzie zawierała zapis chrztu A2762 w 1722 roku ze statusem osoby jako *dziecko*, zapis pogrzebu C1407 w 1752 roku ze statusem osoby jako *zmarła*, łącznie 2 zapisy.

Tablica osobowa 26. Krystyna Wencel[17877.]

Rozdział 2.46.6. Maciej Cyłka[14408.], Ewa □□□□[14409.] z Bielkowa

W rodzinie Macieja Cylka[14408.] i Ewy □□□□[14409.] w 1712 roku w Bielkowie urodziła się córka Ewa:

Tablica chrztów 2.46.6.T1. Maciej Cylka[14408.], Ewa □□□□[14409.]									
LP	NI	Ojciec	Matka	Gdzie	skąd są kiedyś	Dziecko	Uwagi	Źródło	Rok
1.	14408.	Matthia Zelka	Eva	Bielkowo	Bielkowo	Eva	zob. 2.46.2.1.T2.	A2179	1712

Tablica osobowa Macieja Cylka[14408.] będzie zawierać zapis chrztu A2179 ze statusem osoby jako *ojciec*, 1 zapis chrztu jako *świadek*, 4 zapisy ślubów jako *drużba*, łącznie 6 zapisów.

Tablica osobowa 27. Maciej Cylka[14408.]

Tablica osobowa Ewy □□□□[14409.] Cylka będzie zawierać zapis chrztu A2179 ze statusem osoby jako *matka*, 1 zapis chrztu A1907 jako *świadek*, łącznie 2 zapisy.

Tablica osobowa 28. Ewa □□□□[14409.] Cylka

Jeśli nie znajdzie się wiarygodnych informacji w metrykach o dalszych losach dziecka do 1780 roku, w tablicy osobowej dziecka zostanie umieszczony tylko jego zapis chrztu ze statusem osoby jako *dziecko*, łącznie 1 zapis.

Tablica osobowa 29. Ewa Cylka[14410.]

Tablica rodziny będzie zawierać zapis chrztu.

Tablica rodziny 6. Maciej Cylka[14408.], Ewa □□□□[14409.], {C14408.}

Rozdział 2.47. Jan Formela[6237.], Dorota Burkowna[6238.] z Ostrózek

- 1.) Stanisław Formela[94.], Zofia □□□□[2226.], rodzina;
 - 1.1.) Jakub Formela[719.];
- 2.) Mateusz Formela(10280z), Anna □□□□(10281z), rodzina;
 - 2.1.) Jan Formela[6237.], Dorota Burkowna[6238.], rodzina;
 - 2.1.1.) Anna Formela[6505.];
- 3.) Dorota Burkowna[6238.] Formela, Michał Zupa[8408.], rodzina;
 - 3.1.) Katarzyna Zupa[8635.];
 - 3.2.) Anna Zupa[9611.];
- 4.) Paweł Formela[6194.], Judyta □□□□[6195.], rodzina;
 - 4.1.) Michał Formela[6196.];
 - 4.2.) Marianna Formela[6919.];
 - 4.3.) Paweł Formela[7473.];
 - 4.4.) Elżbieta Formela[8039.];
 - 4.5.) Laurenty Formela[8577.];
 - 4.6.) Anna Formela[9250.];
 - 4.7.) Wojciech Formela[10083.];
- 5.) Michał Formela[7018.], Ewa Płatowna[7019.], rodzina;
 - 5.1.) Bartosz Formela[7314.];
- 6.) Regina □□□□[116.] Formela;
- 7.) Ewa □□□□[932.] Formela;
- 8.) Katarzyna Formela[2210.];
- 9.) Katarzyna Formela[1686.] Filipczyk;
- 10.) Tomasz Formela[2094.], Ewa □□□□[2095.], rodzina;
 - 10.1.) Jan Formela[2096.];

Edward Breza, Nazwiska Pomorzan, tom I, [86], podaje: "**Formela**. Pomorskie nazwisko *Formela*, pisane też *Formella* pod wpływem niemieckim było przez długi czas zagadką dla językoznawców. Próbowali niektórzy w jego początkowej postaci widzieć niemiecki rzeczownik *Wurm* 'robak'. Dopiero jednak zapis niemiecki nazwiska w postaci *Vormehl* pokazał drogę do jego powstania. *Vormehl*, sądzę, jest jego pierwotną niemiecką postacią. *Vormehl* jako wyraz pospolity to 'przednia, dobra mąka'. Tę postać nazwiska spolszczono przez dodanie wygłosowego (końcowego) *-a* i otrzymano zapis zupełnie polski. Dodać tylko trzeba, żeby uprawdopodobnić znaczenie omawianego nazwiska, że nazwiska od potraw i napojów są dość częste u wszystkich narodów indoeuropejskich, w tym też u Polaków i Kaszubów. ... Nazwisko *Formela* zostało bogato poświadczone historycznie na całym Pomorzu: w r. 1701 zapisany został w księdze parafii Pogódki pod Skarszewami Jacobus *Formela*, w r. 1773 w tzw. katastrze frydrycjańskim występują m.in. we wsiach powiatu kartuskiego: Jan *Formella* w Bączu, niejaki *Formela* w Borczu, Jan *Formella* w Łapalicach, Staś *Formella* w Gowidlinie, ... Często było pisane *Vormehl*. ...", str. 137-139.

Rozdział 2.47.1. Stanisław Formela[94.] z Buszkowych

Pisanie zapytań w kwerendzie poszukującej nazwiska **Formela** jest łatwe, gdyż rdzeń nazwiska *Formel* zostaje zachowany dla prawie wszystkich zapisów w bazie. Wyjątkiem może być nazwisko *Formela* (A3558) lub *Formala* (E7345). Wpisując zapytanie w formie Like *"*Stan* For*??"*, otrzymuje się 14 zapisów dla osoby Stanisława Formela, mieszkającego w Buszkowych w latach 1666-1676, udzielającego się publicznie jako *świadek* lub *drużba* w ceremoniach chrztów. Miejsce zamieszkania Stanisława Formela[94.] jest poświadczane w zapisie B22 jako 'Buszkovo', w drugim B19 podano parafia Pręgowo, dołączony zapis chrztu Jakuba wskazuje Buszkowy, A113. Po roku 1676 rodzina Stanisława Formela[94.] znika z kart metryk.

Przypisanie (zauważonej później) niepełnej metryki chrztu Stanisława □□□□(717.) i Zofii (zob. **Rozdział 2.47.6. Dwie Katarzyny Formelowne z Buszkowych**) powiększyło zasób metryk tablicy osobowej Stanisława Formela[94.]. Na końcu **Tablicy 2.47.1.T1.** zamieszczono dołączoną **Chmurę znajomych Stanisława Formela[94.]**, zaznaczając dodane komórki szarym odcieniem tła.

Tablica osobowa Stanisława Formela[94.] będzie zawierać 14 zapisów świadkowań w latach 1666-1676 ze statusem osoby jako *świadek* (12), *drużba* (2), zapis chrztu A113 z 1668 roku ze statusem osoby jako *ojciec*, łącznie 15 zapisów.

Tablica osobowa 1. Stanisław Formela[94.]
--

Posiadanie dość obszernego materiału porównawczego (15 metryk) dotyczącego jednej osoby (Stanisław Formela[94.]) w przeciągu dość krótkiego czasu (11 lat) może być przydatne do odkrycia wspólnych cech osób znajdujących się w 'chmurze znajomych', poniżej wynik kwerendy **Tablica 2.47.1.T1. Kwerenda Chmura znajomych Stanisława Formela[94.]** (z wykazu wycofano osoby o statusie *dziecko*, określenie stanu rodziców *żonaty*, *zamężna* jako oczywiste oraz osoby kierujące *Stanislaus Formela* i *Zophia*):

Tablica 2.47.1.T1. Kwerenda Chmura znajomych Stanisława Formela[94.]									
LP	NI	Baza oryginalna	Status	Cerem.	Gdzie	skąd jest	Zawód - stan	Źródło	Rok

LP	NI	Baza oryginalna	Status	Cerem.	Gdzie	skąd jest	Zawód - stan	Źródło	Rok
1.	90.	Hertman Aaron	ojciec	chrzest	Pręgowo	Pręgowo		A15	1666
2.	91.	Catharinae	matka						
3.	93.	Albertus Lipinski	świadek						
4.	95.	Hedvigis Musca	świadek						
5.	118.	Michaelis □□□□	ojciec	chrzest	Pręgowo	Pręgowo	zagrodnik	A19	1666
6.	119.	Annae	matka						
7.	122.	Albertus Lipinski	świadek						
8.	123.	Margaretha □□□□	świadek						
9.	553.	Mathias Ratay	ojciec	chrzest	Domachowo	Domachowo		A87	1668
10.	554.	Anna	matka						
11.	557.	Anna Szafranowna	świadek						
12.	558.	Michael Szmurga	świadek						
13.	559.	Eva Tomaszowna	świadek						
14.	560.	Regina □□□□	świadek						
15.	1168.	Michael Kindel	ojciec	chrzest	Mierzeszyn	Mierzeszyn		A189	1669
16.	1169.	Marianna	matka						
17.	1172.	Joannes Godka	świadek						
18.	1174.	Elizabeth Harendowa	świadek						
19.	1202.	Matthiae Bialochowsky	ojciec	chrzest	Buszkowy	Buszkowy		A195	1670
20.	1203.	Catharina	matka						
21.	1205.	Nicolaus Węgerski	świadek						
22.	1207.	Catharina Formelowna	świadek						
23.	1669.	Bartholomaeus Bednarczik	ojciec	chrzest	Buszkowy	Buszkowy		A264	1671
24.	1670.	Dorothea	matka						
25.	1672.	Martinus Czudrowski	świadek						
26.	1674.	Elizabetha Zmurkowa	świadek						
27.	1681.	Jacob Jacek	pan młody	ślub	Ostróżki	Ostróżki		B19	1671
28.	1682.	Margaretam	panna młoda						
29.	1683.	Gregorio Mucha	drużba						
30.	1689.	Bartholomaeus Kenna	ojciec	chrzest	Buszkowy	Buszkowy		A266	1671
31.	1690.	Engella	matka						
32.	1693.	Georgius Braka	świadek						
33.	1694.	Anna Witskowa	świadek						
34.	1799.	Martinum Szalam	pan młody	ślub	Buszkowy	Gdańsk		B22	1672
35.	1800.	Dorotheam Tisownam	panna młoda						
36.	1801.	Bartholomaeo Bednarczik	drużba	chrzest	Domachowo	Domachowo		A343	1673
37.	2193.	Matthias Bienigk	ojciec						
38.	2194.	Dorothea	matka						
39.	2196.	Georgius Gram	świadek						
40.	2198.	Eva Hertmanska	świadek						
41.	2275.	Christophorus □□□□	ojciec	chrzest	Buszkowy	Buszkowy		A357	1673

42.	2276.	Anna	matka						
43.	2279.	Zophia Rosmorska	świadek						
44.	2313.	Bartholomaeus □□□□□	ojciec	chrzest	Buszkowy	Buszkowy		A364	1673
45.	2314.	Engelica	matka						
46.	2317.	Dorothea Brakowa	świadek						
47.	2318.	Anna Witzkowa	świadek						
48.	3063.	Thomas □□□□□	ojciec						
49.	3064.	Catharina	matka	chrzest	Lisewiec	Lisewiec		A488	1676
50.	3067.	Christophorus Karlowski	świadek						
51.	3068.	Mariana Beszowiczowna	świadek						
52.	3172.	Daniel □□□□□	ojciec						
53.	3173.	Helena	matka	chrzest	Lisewiec	Lisewiec		A503	1676
54.	3176.	Matthias Gembik	świadek						
55.	3177.	Albertus Ernst	świadek						
56.	3178.	Dorothea Baszewna	świadek						
57.	3179.	Catharina Stachowa	świadek						
58.	720.	Joannes Zmorkowsky	świadek	chrzest	Buszkowy		Nobilis panna	A113	1668
59.	721.	Marianna Teresia Boianowska	świadek						
60.	722.	Catherinae Formelowna	świadek						

Z kwerendy *Chmura znajomych* Stanisława Formela[94.] można odczytać powiązania sąsiedzkie między znajomymi *Stanisława Formela*.

I.) Szmaragdowym kolorem tła komórek zaznaczono wiersze z osobami rodziców **Bartholomaeus □□□□□** i **Engelica** (44. i 45.) oraz drugą parę **Bartholomaeus Kenna** i **Engella** (30. i 31.), przez porównanie otrzymano, że □□□□□ = Kenna. W bazie danych w Excelu naniesiono podpowiedź dla NI = (2313.). wpisując kursywą podpowiedź: **Bartholomaeus □□□□□** (*Kenna*). Wykorzystując otrzymaną informację dotyczącą formy nazwiska ojca, uruchamiając kwerendę chrztów z odpowiednimi zapytaniami, znaleziono nową rodzinę *Bartholomaeus Kinde* i *Engla*, (A501) i kolejną wersję nazwiska ojca rodziny *Kinde*, też w Buszkowach, zob. **Rozdział 2.67.1. Bartosz Kenna[1689.], Aniela □□□□□[1690.] z Buszkowych**. W dołączonym zapisie chrztu A501, w *chmurze* pojawiły się znane już osoby, umożliwiając postawienie równości: wiersz 32. **Georgius Braka** = Georgius Brack(3161.). Wystąpił Michäel Witzske(3162.), być może krewny (mąż) Anny Witzkowa (zob. poniżej).

II.) W wierszach 33. i 47. na pewno **Anna Witskowa** = **Anna Witzkowa** =?= Michäel Witzske(3162.).

W takiej układance nawet drobny sukces może następnie spowodować kolejne sukcesy w porównaniach, dając następnie bardziej klarowny obraz powiązań między osobami. W powyższym przykładzie osobą wstępnie spajającą *chmurę* był Stanisław Formela[94.]. Zwykle wyszukuje się (układając odpowiednie zapytania w kwerendzie) w przedziale kilku lat wszystkie podobne zapisy osób, uzyskując nowe porównania, jak podano powyżej, umożliwiające wprowadzenie kolejnych podpowiedzi do bazy danych. Znalezienie osoby kierującej zapewnia dostarczenie kilku nowych danych do kontynuacji wykresu (zob. początek rozdziału) oraz (przy odrobinie szczęścia) także znalezienie kolejnych porównań osobowych, stosując kwerendę *chmury znajomych*.

Rozdział 2.47.2. Jan Formela[6237.], Michał Zupa[8408.], Dorota Burkowna[6238.] z Ostrózek i Goszyňa

W metrykach znajduje się jedyny zapis ślubu Jana Formela i Doroty Burkowna z Pręgowa:

Ślub 09-10-1689: "*Gorne Prangowo. Die 9na eiusdem Tribus praemissis denunciationibus nulloque impedimento detecto Copulavi Joannem Formela cum Dorothea Burkowna Testest fuerunt Albertus Tusk et Paulus Formela [3]*", B127.

W rodzinie Jana Formela[6237.] i Doroty Burkowna[6238.] w Ostrózkach w 1690 roku urodziła się Anna:

Chrzest 02-07-1690: "*Julius. Ostroszki. Die 2da eiusdem Baptizavi Filiam Nomine Annam Joannis Formela et Dorotheae Coniugum Legitt. Patrini Matthias Deler Martinus Burk Anna Buchnowna Juditha Formelowa. [76]*", A920.

Poszukując metryki chrztu ojca rodziny Jana Formela[6237.], znaleziono dwa zapisy chrztu:

1.) Chrzest 11-06-1661: "*Kobusowo. Die 11. Juny Ego Pater Adamus Trąbczynski Capellanus Zukoviensis baptisavi infantem Joannem Matthaei Formela et Annae coniugum legitimi Patrini Fuerunt Matthaeus rotarius et Marianna Kędziarska*", E2065;

2.) Chrzest 15-01-1673: "*Anno 1.6.73. Domachowo 15 Jan. Bapt. Joannem Pater Thomas Formela Mater Eva. Patr. Joannes Hertmanski. Matthias Moczni. Patr. Anna Philippowna. [323]*", A329;

jeden w parafii żukowskiej w 1661 r., drugi w parafii pęgowskiej w 1673 r. W pierwszym przypadku *pan młody* w chwili ślubu z Dorotą Burkowna[6238.] miałby 28 lat, w drugim 16 lat. Prawo kanoniczne dopuszcza możliwość zawarcia związku małżeńskiego dla 15-letniego *pana młodego* i 12-letniej *panny młodej*, lecz w rozpatrywanym powyżej problemie przyjęto przypadek **1.)**, jako najbardziej prawdopodobny. Wobec tego rodzicami *pana młodego* Jana Formela[6237.] byli Mateusz Formela(10280z) i Anna □□□□(10281z) mieszkający w Kobysewie w parafii Żukowo. Rodzina Mateusza Formela(10280z) i Anny □□□□(10281z) przed rokiem 1689 przeniosła się z dzieckiem Janem do parafii Pęgowo, zamieszkując w Ostrózkach.

Przed swoim ślubem w dniu 10 października 1689 Jan Formela[6237.] zaistniał wcześniej dwukrotnie w metrykach jako *świadek*:

- 1.) Chrzest 08-05-1689: "*Prangowo Gorne. Die 8va eiusdem Baptizavi Filiam Nomine Helenam Joannis Szabla et Barbarae Coniugum Legitt. Patrini Jacobus Czerwienski Joannes Formela Anna Buchnowna et Catharina Tuskowa. [23],", A867;*
- 2.) Chrzest 25-09-1689: "*Ostroszki. Die 25. eiusdem Baptizavi Filium Nomine Michäelem Pauli Formela et Judithae Coniugum Legitt. Patrini Joannes Formela, Albertus Tusk, Albertus Buchna, Hedvigis Konieczn..ska et Marianna Szablowna. necnon Dorothea Burkowna. [37],", A881.*

W **2.)** zapisie chrztu, 2 tygodnie przed swoim ślubem, *świadek Joannes Formela* spotkał się ze swoją przyszłą żoną, wówczas *świadciami Dorothea Burkowna*. W zapisie chrztu *świadek Dorothea Burkowna* została wyróżniona przez pisarza kościelnego dopiskiem '*necnon*' (a także), być może ze względu na swój młody wiek.

Trzy miesiące później po swoim ślubie Jan Formela[6237.] po raz trzeci wystąpił publicznie jako *świadek* na chrzcie w Pęgowie:

- 3.) Chrzest 08-01-1690: "*Prangowo Gorne. Die 8va eiusdem Baptizavi Filium Nomine Christophorum Matthiae Krewft et Mariannae Coniugum Legitt. Patrini Joannes Formela Gregorius Szyprowski Juditha Formelowa et Anna Buchowna. [50],", A894;*

Jest to ostatnie świadkowanie Jana Formela[6237.]. Potem, 6 miesięcy później, przyszła na świat jego córka Anna, urodzona w Ostrózkach. Następnie minęło 9 lat do następnych urodzin w 1699 roku bliźniaków Piotra i Michała w Pępowie w parafii Żukowo. Jest to ostatni zapis metrykalny, dotyczący być może Jana Formela[6237.]. Ale odkrycie w metrykach pęgowskich intrygującego zapisu ślubu dotyczący osoby Doroty Formelowa z Goszyna, zmieniło znacznie poglądy:

Ślub 11-11-1697: "*Goszyno. Die 11. Copulavi Michäelem Zupa cum Dorothea Formelowa, praesentibus Friderico Beling et Georgio Bula [104],", B228;*

na powiązania rodzinne. Rodzina Michäelis Zupa i Dorotheae mieszka w Goszynie, mają dwoje dzieci urodzonych w 1698 i 1701 roku. Tak więc nastąpiło wypełnienie treści metryki ślubu. W tym czasie w odległym Pępowie w 1699 roku urodziły się bliźniaki w rodzinie Jana Formela i Doroty. Dowodzi to o istnieniu w tym czasie dwóch rodzin z matkami o imieniu Dorota.

W długich latach 1690-1697 w rodzinie Jana Formela[6237.] i Doroty Burkowna[6238.] mogły nastąpić dramatyczne wydarzenia. Zmarł Jan Formela[6237.], jego miejsce zastąpił w 1697 roku Michał Zupa[8408.], o czym zaświadcza metryka ślubu z Goszyna. W rodzinie Michała Zupa i Doroty Burkowna[6238.] Formela w 1698 w Goszynie urodziło się *dziecko* Katarzyna, potem w 1701 Anna. Powtórne nadanie dziecku imienia Anna może wskazywać na zgon pierwszej Anny, urodzonej w 1690 roku w Ostrózkach. Problem z wyjaśnieniem pochodzenia Doroty Formelowej przesuwają się do odległego Pępowa, w którym w 1699 roku urodziły się bliźniaki też w rodzinie Jana Formela i Doroty. Można przypuszczać, że w tym czasie dojrzał do ożenku **2.)** Jan Formela, urodzony w 1673 roku w Domachowie A329, który następnie założył rodzinę w Pępowie. Z tego okresu czasu w parafii Żukowo księgi ślubów nie zachowały się, w przeciwieństwie do metryk pęgowskich, które dokumentują powtórny ślub *wdowy* Doroty Burkowna[6238.] Formela.

W rodzinie Jana Formela[6237.], Michała Zupa[8408.], Doroty Burkowna[6238.] Formela w latach 1690-1701 w Ostrózkach i Goszynie urodziło 3 dzieci:

Tablica chrztów 2.47.2.1.T1. Jan Formela[6237.], Michał Zupa[8408.], Dorota Burkowna[6238.] Formela										
LP	NI	Ojciec	Matka	Gdzie	skąd są	kiedyś	Dziecko	Uwagi	Źródło	Rok
1.	6503.	Joannis Formela	Dorotheae	Ostrózki	Ostrózki	Ostroszki	Annam		A920	1690
2.	8633.	Michäelis Zupa	Dorotheae	Goszyn	Goszyn	Goszyno	Catharina		A1242	1698
3.	9609.	Michäelis Zupa	Dorotheae	Goszyn	Goszyn	Goszyno	Annam		A1397	1701

Tablica osobowa Jana Formela[6237.] będzie zawierać zapis jego chrztu E2065 w 1661 roku w Kobysewie w parafii żukowskiej ze statusem osoby jako *dziecko*, zapis ślubu w 1689 roku jako *pan młody*, 3 uczestnictwa na chrztach jako *świadek*, chrzest swojego dziecka w 1690 roku ze statusem osoby jako *ojciec*, łącznie 6 zapisów.

Tablica osobowa 2. Jan Formela[6237.]

Tablica rodziny będzie zawierać zapis ślubu i zapis chrztu.

Tablica rodziny 1. Jan Formela[6237.], Dorota Burkowna[6238.], {F6237.}

Tablica osobowa Michała Zupa[8408.] będzie zawierać 6 zapisów świadkowań w latach 1696-1710 jako *świadek* (2) i *drużba* (4), zapis ślubu w 1697 roku jako *pan młody*, 2 chrzty swoich dzieci jako *ojciec*, łącznie 9 zapisów.

Tablica osobowa 3. Michał Zupa[8408.]

Tablica rodziny będzie zawierać zapis ślubu i 2 zapisy chrztów.

Tablica rodziny 2. Michał Zupa[8408.], Dorota Burkowna[6238.] Formela, {Z8408.}

Tablica osobowa Anny Formela[6505.] będzie zawierać zapis swojego chrztu w 1690 roku jako *dziecko*, łącznie 1 zapis.

Tablica osobowa 4. Anna Formela[6505.]

Tablica osobowa Katarzyny Zupa[8635.] będzie zawierać zapis swojego chrztu w 1698 roku jako *dziecko*, 4 uczestnictwa w chrztach jako *świadek* (dwukrotnie w 1715 i 1716 roku), łącznie 5 zapisów.

Tablica osobowa 5. Katarzyna Zupa[8635.]

Tablica osobowa Anny Zupa[9611.] będzie zawierać zapis swojego chrztu w 1701 roku jako *dziecko*, łącznie 1 zapis.

Tablica osobowa 6. Anna Zupa[9611.]

Tablica osobowa matki rodziny Doroty Burkowna[6238.] Formela-Zupa będzie zawierać jedyny zapis chrztu A881 z 1689 roku, gdzie występuje jako *świadek* razem z *świadkiem* Janem Formela, swoim przyszłym mężem, zapis ślubu B127 ze statusem osoby jako *panna młoda*, chrzest swojego *dziecka* Anny w 1690 roku, jako *matka*, w 1697 roku w Goszynie jako *wdowa panna młoda* Dorothea Formelowa na swoim drugim ślubie z Michałem Zupa[8408.], jako *świadek* Dorothea Zupowna A1209 w 1698 roku, 7 miesięcy przed urodzeniem Katarzyny, jako *matka* na chrztach swoich kolejnych dwojga dzieci: Katarzyny w 1698 i Anny w 1701 roku w Goszynie, łącznie 7 zapisów.

Tablica osobowa 7. Dorota Burkowna[6238.] Formela-Zupa

Rozdział 2.47.3. Paweł Formela[6194.], Judyta □□□□[6195.] z Ostrózek

W rodzinie Pawła Formela[6194.] i Judyty □□□□[6195.] w Ostrózkach w latach 1689-1702 urodziło się siedmioro dzieci:

Tablica chrztów 2.47.3.T1. Paweł Formela[6194.], Judyta □□□□[6195.]

LP	NI	Ojciec	Matka	Gdzie	skąd są	kiedyś	Dziecko	Uwagi	Źródło	Rok
1.	6194.	Pauli Formela	Judithae	Ostróžki	Ostróžki	Ostroszki	Michäelem		A881	1689
2.	6917.	Pauli Formela	Judithae	Ostróžki	Ostróžki	Ostroszki	Mariannam		A979	1692
3.	7471.	Pauli Formela	Judith	Ostróžki	Ostróžki	Ostroszki	Paulum		A1064	1694
4.	8037.	Pauli Formela	Juditha	Ostróžki	Ostróžki	Ostroszki	Elizabetham		A1146	1696
5.	8575.	Pauli Formela	Judithae	Ostróžki	Ostróžki	Ostroszki	Laurentium		A1232	1698
6.	9248.	Pauli Formela	Judithae	Ostróžki	Ostróžki	Ostroszki	Annam		A1339	1700
7.	10081.	Pauli Formela	Judithae	Ostróžki	Ostróžki	Ostroszki	Albertum		A1478	1702

Ojciec rodziny Paweł Formela[6194.], wódarz Ostrózek, zmarł 20 marca 1703 roku:

Pogrzeb 22-03-1703: "*Die 20 Martij Paulus Formela Villicus de Ostroszki SS. Sanctis refectus mortuus cuius corpus in Ecclesia Sepultus die vigesima 2da eiusdem a Sepultura f.*", C90;

pochowany został 22 marca, koszt pogrzebu 3 floreny.

Tablica osobowa Pawła Formela[6194.] będzie zawierać 10 zapisów chrztów w latach 1689-1702 ze statusem osoby jako *świadek*, 4-krotnie jako *drużba*, 7-krotnie jako *ojciec*, zmarł w 1703 roku, łącznie 22 zapisów.

Tablica osobowa 8. Paweł Formela[6194.]

Tablica osobowa Judyty □□□□[6195.] Formela będzie zawierać 6 zapisów chrztów w latach 1690-1703 ze statusem osoby jako *świadek*, 7-krotnie jako *matka*, łącznie 13 zapisów.

Tablica osobowa 9. Judyta □□□□[6195.] Formela

Tablica rodziny będzie zawierać 7 zapisów chrztów.

Tablica rodziny 3. Paweł Formela[6194.], Judyta □□□□[6195.], {F6194.}

Jeśli nie znajdzie się wiarygodnych informacji w metrykach o dalszych losach dziecka do 1780 roku, w tablicy osobowej dziecka zostanie umieszczony tylko jego zapis chrztu ze statusem osoby jako *dziecko*, łącznie 1 zapis.

Tablica osobowa 10. Michał Formela[6196.]

Tablica osobowa 11. Marianna Formela[6919.]

Tablica osobowa 12. Paweł Formela[7473.]

Tablica osobowa 13. Elżbieta Formela[8039.]

Tablica osobowa 14. Laurenty Formela[8577.]

Tablica osobowa 15. Anna Formela[9250.]

Tablica osobowa 16. Wojciech Formela[10083.]

Rozdział 2.47.4. Michał Formela[7018.], Ewa Płatowna[7019.] z Buszkowych

W metrykach zachował się zapis ślubu z 1692 roku Michała Formela[7018.] i Ewy Płatowna[7019.] z Buszkowych Dolnych:

Ślub 08-06-1692: "*Junius. Buszkowy Dolne. Die 8va eiusdem Tribus praemissis denunciationibus nulloque impedimento detecto Copulavi Michäelem Formela cum Eva Płatowna Testes Jacobus Pławinski et Martinus Austin. [23],*", B147.

W rodzinie Michała Formela[7018.] i Ewy Płatowna[7019.] w Buszkowych Dolnych w 1693 roku urodził się syn Bartosz:

Chrzest 06-09-1693: "*September. Buszkowy Dolne. Die 6ta eiusdem Baptizavi Filium Nomine Bartholomaeum Michäelis Formela et Evae Coniugum Legitt. Patrini Matthias Lis et Marianna Kinowna. [194],*", A1039.

Tablica osobowa ojca rodziny Michała Formela[7018.] będzie zawierać zapis uczestnictwa w ślubie w 1686 roku jako *drużba*, jako *pan młody* na swoim ślubie w Buszkowych w 1692 roku, chrzest syna Bartosza ze statusem osoby jako *ojciec* w 1692 roku, łącznie 3 zapisy.

Tablica osobowa 17. Michał Formela[7018.]

Tablica osobowa matki rodziny Ewy Płatowna[7019.] Formela będzie zawierać zapis uczestnictwa w ślubie w 1692 roku jako *panna młoda*, chrzest syna Bartosza ze statusem osoby jako *matka* w 1693 roku, łącznie 2 zapisy.

Tablica osobowa 18. Ewa Płatowna[7019.] Formela

Jeśli nie znajdzie się wiarygodnych informacji w metrykach o dalszych losach dziecka do 1780 roku, w tablicy osobowej dziecka zostanie umieszczony tylko jego zapis chrztu ze statusem osoby jako *dziecko*, łącznie 1 zapis.

Tablica osobowa 19. Bartosz Formela[7314.]

Tablica rodziny będzie zawierać zapis ślubu i zapis chrztu.

Tablica rodziny 4. Michał Formela[7018.], Ewa Płatowna[7019.], {F7018.}

Rozdział 2.47.5. Osoby: Regina □□□□[116.] Formela, Ewa □□□□[932.] Formela

Wymienione w tytule osoby są chronologicznie najstarsze w zachowanych metrykach pręgowskich z rodzin Formela. Z tych ocalałych zapisów można przywołać do życia obraz licznych rodzin żyjących wcześniej w parafii pręgowskiej oraz ich sąsiadów widniejących w 'chmurach znajomych'.

I) Regina □□□□[116.] Formela, *świadek* na chrzcie w Pręgowie w 1666 roku:

Chrzest 30-05-1666: "*Anno Domini 1666, Die 30. Mai. Ego Frater Albertus Niezuchowsky Baptizavi puerum nomine Georgium. Legitimum parentum Joannis Tabernatoris Pragoviensis et matris Evae. Patrini fuere Albertus Lipinski Michael Neiowski Organarius, Patrinae Regina Formelowa Catharina Hezlikowa [12],*", A18.

Obok *świadka* Reginy □□□□[116.] Formela pojawia się Katarzyna Hezlikowa(117.), która występuje w innych zapisach jako Catharina Anzkkowa(52.), lub też że = Catharina □□□□(191.) z racji lokalizacji w 'chmurze świadków', podobnej jak w poprzednio

podanych przykładach. Ale to wymaga szerszego opracowania, wynik przedstawiono w **Tablicy osób 2.56.T2. Katarzyna** □□□□[52.] **Hansowa**.

Tablica osobowa Reginy □□□□[116.] Formela będzie zawierać 1 zapis chrztu przedstawiony powyżej, ze statusem osoby jako *świadek*, łącznie 1 zapis.

Tablica osobowa 20. Regina □□□□[116.] **Formela**

II) Ewa □□□□[932.] Formela występuje dwukrotnie jako *świadek* na chrztach w Pręgowie w 1669 roku:

Chrzest 18-02-1669: "*Pragowo, Anno Domini 1669 18 Februarij Ego Frater Adalbertus Niezuchowsky Baptizavi filiam nomine Elizabeth Cuius parentes Michael N: mater vero Catherina: Patrini fuere Georgius Boncyk et Jacobus Lonkowski patrinae Eva Formelowa [142],", A148;*

Chrzest 24-02-1669: "*Pragowo, Anno Domini 1669. 24 Februarij Ego Pater Albertus Niezuchowsky Baptizavi filiam Elizabeth nomine Die 24 Februarij: Cuius parentes Adalbertus Buchna Hortulanus: mater vero Eva: Patrini Martinus Bącek et Georgius Burk Patrinae Dorothea Szurka et Eva Formelowa. [144],", A150.*

Do tablicy osobowej Ewy □□□□[932.] Formela nie zdecydowano się dołączyć osobę (*matka*) Ewa □□□□[2095.] Formela (zob. **Rozdział 2.47.7. Tomasz Formela[2094.], Ewa □□□□[2095.] z Domachowa**) z racji braku wspólnoty w 'chmurach znajomych' i dość odległego dystansu czasowego (4 lata) i lokalizacyjnego (Domachowo), chociaż formalnie wygląd zapisu nazwiska w metrykach byłby zbliżony do formy *Eva Formelowa*.

Tablica osobowa Ewy □□□□[932.] Formela będzie zawierać 2 zapisy chrztów przedstawionych powyżej, ze statusem osoby jako *świadek*, łącznie 2 zapisy.

Tablica osobowa 21. Ewa □□□□[932.] **Formela**

Rozdział 2.47.6. Dwie Katarzyny Formelowne z Buszkowych

Metryki pręgowskie przynoszą informacje o dwóch Katarzynach Formelowych, uczestniczących w latach 1668-1691 w 8 chrztach w Buszkowych jako *świadek* i w jednym zapisie ślubu jako *panna młoda*:

Tablica osób 2.47.6.T1. ogólnie nazwanych jako Katarzyna Formela									
LP	NI	Baza oryginalna	Cerem.	Gdzie	Status	skąd jest	kiedyś	Źródło	Rok
1.	722.	Catherinae Formelowna	chrzest	Buszkowy	świadek			A113	1668
2.	1207.	Catharina Formelowna	chrzest	Buszkowy	świadek			A195	1670
3.	1230.	Catharina Formelowna	chrzest	Buszkowy	świadek			A199	1670
4.	1453.	Catharina Formelowa	chrzest	Buszkowy	świadek			A232	1671
5.	1686.	Catharinam Formelownam	ślub	□□□□	panna młoda	□□□□	Parochiae Prangovien	B20	1671
6.	2210.	Catharina Formelowna	chrzest	Buszkowy	świadek			A345	1673
7.	5535.	Catharina Formelowa	chrzest	Buszkowy	świadek	Buszkowy	Buszkowy Dolne	A790	1687
8.	5579.	Catharina Formelowna	chrzest	Buszkowy	świadek			A797	1687
9.	6675.	Catharina Formelowna	chrzest	Buszkowy	świadek			A944	1691

W ciągu 22 lat obejmujących przedział czasowy 1668-1691, metryki pręgowskie nie podały narodzin dzieci o imieniu Katarzyna w rodzinach Formela. Tak więc osoby **ogólnie nazwane jako Katarzyna Formela** musiały urodzić się wcześniej lub przybyć z innych parafii. W latach 1668-1671 w parafii pręgowskiej mieszkały dwie Katarzyny Formela, po roku 1671 tylko jedna. Z powyższej tablicy wynika jednak, że dalej obok siebie mieszkają dwie osoby. Pisarz kościelny prawdopodobnie nie przywiązywał zbytnej uwagi do formy zapisu nazwiska osoby (panna czy zamężna?). Przyjęto, że po roku 1671 w Buszkowych mieszkała też *panna* Katarzyna Formela[2210.].

Kluczowy jest rok 1671, w którym jedna osoba, *panna młoda Catharinam Formelownam* zmienia stan cywilny:

Ślub 15-11-1671: "*Die 15 Novembris tribus praemissis denunciationibus nulloque impedimento detecto Ego Filium Jacobum Filipczik Parochiae Skarzew: et Filiam Catharinam Formelownam Parochiae Prangovien: mutuo illorum consensu habito coniunxit praesentibus testibus Nicolao Węgerski et Bartholomaeo Bednarczik ex Villa Buszkovo Superiori [18],", B20;*

Metryki pręgowskie i żukowskie po 1671 roku nie przynoszą wiadomości o nowej rodzinie Jakuba Filipczyk i Katarzyny.

W tym momencie jest podstawa do przyjęcia warunkowej tezy o jednej osobie Katarzyny Formela[2210.], której dotyczą cztery zapisy świadkowań (nr 6-9), zaznaczone szarym odcieniem tła komórek w **Tablicy 2.47.6.T1**. Nie można jednak z metryk określić stanu cywilnego osoby, przyjęto stan cywilny *panna*. Możliwe jest, że Katarzyna Formela[2210.] znajdzie się wśród osób przed rokiem 1671 (nr 1-4). Poniżej komplet 9 metryk z tablicy i próba analizy 'chmur świadków'.

1.) Chrzest ...-1668: "*Buszkowy Dolne, Anno Domini 1668. Baptizatus est **Jacobus** filius per me Patrem Adalbertum Niezuchowsky protrone Commendarius prangowensem Cuius parentes Legitimi Stanislaus Agricola. mater vero Zophia Patrinodi Levantes ex fonte Baptizatis Joannes Zmorkowsky et Nobilis Virgo Marianna Teresia Boianowska et **Catherinae Formelowna** [107],", A113;*

2.) Chrzest 19-01-1670: "*19 Buszkowo Gorne, Fr Nicolaus Stubenius Baptizavi **Paulum** Filium Matthiae Bialochowsky et Catharina. Patrini fuerunt Nicolaus Węgerski, Stanislaus Formela et **Catharina Formelowna**. [189],", A195;*

3.) Chrzest 09-02-1670: "*Eodem Die Buszkowo dolny, Bapt: **Matthiam** Filium Michaelis Wick et Anna Patrini Nicolaus Węgerski Albertus Wick et **Catharina Formelowna** [193],", A199;*

4.) Chrzest 11-01-1671: "*Buszkowe dolny Eodem Die Bapt. Puerum **Joannem** Legit: PP. Alberti Ruski et Catharina. Patrini Albertus Leman et **Catharina Formelowa** [226],", A232;*

5.) Ślub **Jacobum Philipczik** i **Catharinam Formelownam**, B20;

6.) Chrzest 08-04-1673: "*Buszkowo gorny 8 April. Bapt. **Josephum** Pater Bartholomaeus Bednarczic Mater Dorothea Patr. Thomas Pliczinski, Stanislaus Łąski. Patr. **Catharina Formelowna**. [339],", A345;*

7.) Chrzest 17-08-1687: "*Buszkowy Gorne. Die eodem Baptizavi Filiam Nomine **Annam** Joannis Niewiem et Catharinae Coniugum Legitt. Patrini Gregorius Szyprowski et Catharina Formelowa de Buszkowy Dolne. [779],", A790;*

8.) Chrzest 12-10-1687: "*Buszkowy. Die eodem baptizavi Filiam Nomine **Elizabetham** Georgy Zielonka et Evae Coniugum Legitt. Patrini Bartosz Mucha, Andreas Bednarczyk **Catharina Formelowna** et Zuzanna Muchowna de eadem Villa. [786],", A797;*

9.) Chrzest 11-02-1691: "*Buszkowy Gorne. Die 11. eiusdem Baptizavi Filiam Nomine **Mariannam** Bartholomaej Stopka et Mariannae Coniugum Legitt. Patrini Matthias Bednarczyk, **Catharina Formelowna**, Marianna Brakowna. [100],", A944.*

Wyniki analiz powiązań między osobami w 'chmurach świadków', częściowo oparte na subiektywnych przekonaniach Autora, naniesiono na komórki w **Tablicy 2.47.6.T1.**, zaznaczając szarym i różowym odcieniem tła. Dla *panny młodej* Katarzyny Formela[1686.] symbol osobowy pobrano z metryki ślubu.

Tablica osobowa Katarzyny Formela[2210.] będzie zawierać 5 zapisów chrztów w Buszkowych w latach 1671-1691 ze statusem osoby jako *świadek*, wyszczególnionych w **Tablicy 2.47.6.T1.**, łącznie 5 zapisów.

Tablica osobowa 22. Katarzyna Formela[2210.]

Tablica osobowa Katarzyny Formela[1686.] Filipczyk będzie zawierać 3 zapisy chrztów w Buszkowych w latach 1668-1670 ze statusem osoby jako *świadek*, wyszczególnione w **Tablicy 2.47.6.T1.**, zapis swojego ślubu w 1671 roku ze statusem osoby jako *panna młoda*, łącznie 4 zapisy.

Tablica osobowa 23. Katarzyna Formela[1686.] Filipczyk

W powyżej przedstawionym komplecie 9 metryk z **Tablicy 2.47.6.T1.**, w punkcie 1.) znajduje się metryka chrztu **Jakuba** z Buszkowych w rodzinie rolnika (*Agricola*) Stanisława □□□□(717.) i Zofii, który pojawił się w 'chmurze znajomych', kojarzonym z wcześniej opracowanym zestawem metryk i 'chmur świadków' dla osoby Stanisława Formela[94.] (por. **Rozdział 2.47.1. Stanisław Formela[94.] z Buszkowych**). Można postawić dość mocno uzasadnioną hipotezę, iż ten zapis chrztu A113 z roku 1668 dotyczy Stanisława Formela[94.], szanowanego rolnika (*Agricola*) z Buszkowych. W zapisie chrztu jest wymieniona jego żona *Zophia*. W metrykach znaleziono zapis chrztu z Buszkowych A348, w którym jest jako *świadek* wymieniona *Zophia Formelowna*(2226.).

Chrzest 23-04-1673: "*Buszkowo dolny 23 Aprilis. Bapt. **Catharinam** Pater Mjlon Mater Polomia Patr. Matthias. Patr. **Zophia Formelowna**. [342],", A348.*

Do tablicy osobowej **Stanisław Formela[94.]** dopisano zapis chrztu dziecka Stanisława Formela[94.] ze statusem osoby jako ojciec. W podstawowej bazie danych w Excelu dla NI = (717.) dopisano podpowiedź (*Formela*).

Tablica osobowa Zofii □□□□[2226.] Formela będzie zawierać zapis chrztu z Buszkowa z 1668 roku ze statusem osoby jako *matka*, 1 zapis chrztu z Buszkowa z 1673 roku jako *świadek*, łącznie 2 zapisy.

Tablica osobowa 24. Zofia □□□□[2226.] Formela

Jeśli nie znajdzie się wiarygodnych informacji w metrykach o dalszych losach dziecka do 1780 roku, w tablicy osobowej dziecka zostanie umieszczony tylko jego zapis chrztu ze statusem osoby jako *dziecko*, łącznie 1 zapis.

Tablica osobowa 25. Jakub Formela[719.]

Tablica rodziny będzie zawierać zapis chrztu.

Tablica rodziny 5. Stanisław Formela[94.], Zofia □□□□[2226.], {F94.}

Rozdział 2.47.7. Tomasz Formela[2094.], Ewa □□□□[2095.] z Domachowa

W rodzinie Tomasza Formela[2094.] i Ewy □□□□[2095.] w Domachowie w 1673 roku urodził się syn Jan:

Chrzest 15-01-1673: "Anno 1.6.73. Domachowo 15 Jan. Bapt. **Joannem** Pater Thomas Formela Mater Eva. Patr. **Joannes Hertmanski. Matthias Moczni. Patr. Anna Philippowna. [323]**", A329.

Jest to jedyny zapis metrykalny, zaświadczający o istnieniu tej rodziny.

Tablica osobowa Tomasza Formela[2094.] będzie zawierać zapis chrztu z 1673 roku ze statusem osoby jako *ojciec*, łącznie 1 zapis.

Tablica osobowa 26. Tomasz Formela[2094.]

Tablica osobowa Ewy □□□□[2095.] Formela będzie zawierać zapis chrztu z 1673 roku ze statusem osoby jako *matka*, łącznie 1 zapis.

Tablica osobowa 27. Ewa □□□□[2095.] Formela

Jeśli nie znajdzie się wiarygodnych informacji w metrykach o dalszych losach dziecka do 1780 roku, w tablicy osobowej dziecka zostanie umieszczony tylko jego zapis chrztu ze statusem osoby jako *dziecko*, łącznie 1 zapis.

Tablica osobowa 28. Jan Formela[2096.]

Tablica rodziny będzie zawierać zapis chrztu.

Tablica rodziny 6. Tomasz Formela[2094.], Ewa □□□□[2095.], {F2094.}

W dalszych opracowaniach (poczynając od następnego **Rozdziału 2.48.**) nie będą przedstawiane dane źródłowe w postaci tablic 'chmur znajomych' i podobnie wyniki kwerend, lecz tylko wnioski końcowe. Celem jest skrócenie i zwiększenie przejrzystości opracowanych rozdziałów. Materiał źródłowy jest zawarty w tablicach osobowych i rodzin.

Rozdział 2.48. Laurenty Stopka[1175.], Anna □□□□[1176] z Bielkowa

- 1.) Laurenty Stopka[1175.], Anna □□□□[1176], rodzina;
 - 1.1.) Bartosz Stopka[37.], Marianna □□□□[6645.] Funksze, rodzina;
 - 1.1.1.) Marianna Stopka[6673.];
 - 1.1.2.) Marianna Stopka[7671.];
 - 1.1.3.) Ewa Stopka[8520.];
 - 1.1.4.) Helena Stopka[9783.];
 - 1.1.5.) Dorota Stopka[11018.];
 - 1.1.6.) Krystian Stopka[11769.];
 - 1.2.) Katarzyna Stopka[244.];
 - 1.3.) Katarzyna Stopka[1177.];

Edward Breza, Nazwiska Pomorzan, tom III, [88], podaje: "**Stopa, Stopka, Stopowski** i podobne. SNWPU podaje ... 1663 osób o nazwisku **Stopka**: 13 w woj. bydgoskim, po 1 elbląskim i gdańskim, 5 śląskim, 438 nowosądeckim, 360 bielskim, 154 krakowskim, 122 katowickim; 2 **Stopcka** w woj. olsztyńskim; 42 **Stopowski**: 16 w woj. bydgoskim, 9 gdańskim, po 3 w śląskim i katowickim, 9 toruńskim, 2 zielonogórskim; ... SSNO V 213 notuje nazwisko **Stopka** od r. 1386 z Wielkopolski, Małopolski, Mazowsza i kresów pld.-wsch., ... Podstawowe nazwisko **Stopa** wyprowadzimy bez wahań od rzeczownika *stopa*, **Stopka** jest dwuznaczne: albo od rzeczownika *stopka*, albo od nazwiska *Stopa* z przyrostkiem *-ka*; **Stopowski** utworzone zostało modelowo za pomocą przyrostka *-owski* od nazwiska **Stopa**, ...", str. 350-351.

Rodziny Stopka opisane wcześniej, zob. [369], str. 316-322, **Rozdział 2.39.1.1. Anna Wilk[5988.], Michał Stopka[12643.]**.

Rozdział 2.48.1. Laurenty Stopka[1175.], Anna □□□□[1176]

W rodzinie Laurentego Stopka[1175.] i Anny □□□□[1176] w latach 1665-1669 w Bielkowie urodziło się troje dzieci:

Tablica chrztów 2.48.T1. Laurenty Stopka[1175.], Anna □□□□[1176]									
LP	NI	Ojciec	Matka	Gdzie	skąd są kiedyś	Dziecko	Uwagi	Źródło	Rok
1.	35.	Laurenty □□□□ ¹⁾	Anna	Bielkowo	Bilkowo	Bartholomaeus	zob. [369],	A7	1665
2.	242.	Luca Stopen	Anna	Bielkowo	Bielkowo	Catharinam ²⁾	str. 10-11	A38	1666

Tablica chrztów 2.48.T1. Laurenty Stopka[1175.], Anna □□□□[1176]									
3.	1175.	Laurenty Stopka	Anna	Bielkowo	Bielkowo	Catharinam		A190	1669

¹⁾ Dla NI = (35.) dopisano kursywą podpowiedź (*Stopka*).

²⁾ Wystąpienie w tablicy dwukrotnie imienia dziecka *Catharina* może świadczyć o zgonie pierwszego *dziecka*, rodzina to samo imię nadała kolejnemu dziecku.

Próbę powiązania rodzin z trzech powyższych zapisów metrykalnych przedstawiono w [369], str. 10-11. Wynikać może z tego tożsamość osób: *Laurenty □□□□(35.)* ≡ *Luca Stopen(242.)* ≡ *Laurenty Stopka(1175.)*.

Tablica osobowa Laurentego Stopka[1175.] będzie zawierać 3 zapisy chrztów z lat 1665-1669 ze statusem osoby jako *ojciec*, łącznie 3 zapisy.

Tablica osobowa 1. Laurenty Stopka[1175.]
--

Tablica osobowa Anny □□□□[1176] Stopka będzie zawierać 3 zapisy chrztów z lat 1665-1669 ze statusem osoby jako *matka*, łącznie 3 zapisy.

Tablica osobowa 2. Anna □□□□[1176.] Stopka

Jeśli nie znajdzie się wiarygodnych informacji w metrykach o dalszych losach dziecka do 1780 roku, w tablicy osobowej dziecka zostanie umieszczony tylko jego zapis chrztu ze statusem osoby jako *dziecko*, łącznie 1 zapis. W razie uzyskania sukcesu (lub jego brak) w poszukiwaniach, odpowiedni komentarz (lub jego brak) będzie umieszczony wewnątrz tablicy, link do rozdziału opracowania drukowany będzie drobną kursywą.

Tablica osobowa 3. Bartosz Stopka[37.] <i>zob. Rozdział 2.48.1.1. Bartosz Stopka[37.]</i>
--

będzie zawierać zapis chrztu z 1665 roku jako *dziecko*, ślubu w 1691 roku jako *pan młody*, latach 1691-1709 6-krotnie pojawiał się w metrykach jako *ojciec*, 5-krotnie jako *drużba*, łącznie 13 zapisów.

Tablica osobowa 4. Katarzyna Stopka[244.]
--

Tablica osobowa 5. Katarzyna Stopka[1177.]

Tablica rodziny będzie zawierać 3 zapisy chrztów.

Tablica rodziny 1. Laurenty Stopka[1175.], Anna □□□□[1176], {S1175.}

Rozdział 2.48.1.1. Bartosz Stopka[37.], Marianna □□□□[6645.] Funksze z Buszkowych

Bartosz Stopka[37.] został ochrzczony 30 sierpnia 1665 roku jako pierwsze z trojga dzieci rodziny Laurentego Stopka[1175.] i Anny □□□□[1176] z Bielkowa (zob. zapis chrztu [369], str. 10).

Zachował się zapis ślubu z dnia 21 stycznia 1691 roku 27-letniego Bartosza Stopka[37.] i Marianny □□□□[6645.] Funksze z Goszyna:

Ślub 21-01-1691: "Annus 1691. Januarius. Goszyno. Die 21 eiusdem Tribus praemissis denunciationibus nulloque impedimento detecto Copulavi *Bartholomaeum Sob cum Marianna Funksze Testes Petrus Wagner et Andreas Bula. [13]*", B137.

Pisarz kościelny zniekształcił nazwisko *pana młodego*, pisząc ze słuchu *Sob* zamiast *Stopka*. Dla NI = (6644.) dopisano kursywą podpowiedź (*Stopka*). Wyczuwa się pewien pośpiech nowożeńców w wyborze terminu ślubu w styczniu, trzy tygodnie później przychodzi na świat córka Marianna.

W rodzinie Bartosza Stopka[37.] i Marianny □□□□[6645.] Funksze w latach 1691-1706 w Buszkowych Górnych urodziło się sześcioro dzieci.

Tablica chrztów 2.48.1.1.T1. Bartosz Stopka[37.], Marianna □□□□[6645.] Funksze									
---	--	--	--	--	--	--	--	--	--

LP	NI	Ojciec	Matka	Gdzie	skąd są kiedyś	Dziecko	Uwagi	Źródło	Rok
1.	6671.	Bartholomaej Stopka	Mariannae	Buszkowy	Buszkowy Gorne	Mariannam*		A944	1691
2.	7669.	Bartholomaej Stopka	Mariannae	Buszkowy	Buszkowy Gorne	Mariannam		A1093	1695
3.	8518.	Bartholomaej Stopka	Mariannae	Buszkowy	Buszkowy Gorne	Evam		A1223	1698
4.	9781.	Bartholomaej Stopka	Mariannae	Buszkowy	Buszkowy Gorne	Helenam		A1429	1701
5.	11016.	Bartholomaeo Stopka	Marianna	Buszkowy	Buszkowy Gorne	Dorothea		A1627	1704
6.	11767.	Bartholomaeo Stopka	Marianna	Buszkowy	Buszkowy Gorne	Cristianus		A1755	1706

Wystąpienie w tablicy dwukrotnie imienia dziecka *Marianna* może świadczyć o zgonie pierwszego *dziecka*, rodzina to samo imię nadaje następnemu dziecku tej samej płci.

W latach 1691-1709 ojciec rodziny jeszcze 6-krotnie pojawiał się w metrykach jako *ojciec*, 5-krotnie jako *drużba*, łącznie 13 zapisów (zob. **Tablicę osobową 31. Rozdział 2.48.1. Laurenty Stopka[1175.], Anna [1176.]**).

Tablica osobowa Marianny [6645.] Funksze-Stopka będzie zawierać zapis swojego ślubu B137 w 1691 roku ze statusem osoby jako *panna młoda*, 6 zapisów chrztów w Buszkowych ze statusem osoby jako *matka*, łącznie 7 zapisów.

Tablica osobowa 6. Marianna [6645.] Funksze-Stopka

Jeśli nie znajdzie się wiarygodnych informacji w metrykach o dalszych losach dziecka do 1780 roku, w tablicy osobowej dziecka zostanie umieszczony tylko jego zapis chrztu ze statusem osoby jako *dziecko*, łącznie 1 zapis.

Tablica osobowa 7. Marianna Stopka[6673.]

Tablica osobowa 8. Marianna Stopka[7671.]

Tablica osobowa 9. Ewa Stopka[8520.]

Tablica osobowa 10. Helena Stopka[9783.]

Tablica osobowa 11. Dorota Stopka[11018.]

Tablica osobowa 12. Krystian Stopka[11769.]

Tablica rodziny będzie zawierać zapis ślubu i 6 zapisów chrztów.

Tablica rodziny 2. Bartosz Stopka[37.], Marianna [6645.] Funksze, {S37.}

Rozdział 2.49. Laurenty Stefan[889.], Dorota [890.]

1.) Laurenty Stefan[889.], Dorota [890.], rodzina;

1.1.) Marcin Stefanowski[891.], Regina [16190.], rodzina;

1.1.1.) Jakub Stefanowski[16191.], Agnieszka Kuszowna[36917.], rodzina;

1.1.1.1.) Wojciech Stefanowski(37887.);

1.1.1.2.) Marianna Stefanowska(40493.);

1.1.1.3.) Magdalena Stefanowska(43114.);

1.1.1.4.) Jakub Stefanowski(43980.);

1.1.1.5.) Anna Stefanowska(45406.);

1.1.1.6.) Jan Stefanowski(47741.);

1.1.2.) Szymon Stefanowski[17156.];

1.1.3.) Magdalena Stefanowska[18351.], Maciej Szydłowski[32425.], rodzina;

1.1.3.1.) Marianna Szydłowska(33741.);

1.1.3.2.) Ewa Szydłowska(34560.); zob. *Tablica chrztów 2.50.1.T1. Maciej Szydłowski[6151.]*,

1.1.3.3.) Andrzej Szydłowski(35492.);

Katarzyna [6152.]

1.1.3.4.) Stanisław Szydłowski(37202.);

1.1.4.) Marianna Stefanowska[19369.];

1.1.5.) Zuzanna Stefanowska[20290.], Jakub Plichta(35530.), rodzina;

1.1.5.1.) Mateusz Plichta(36075.);

1.1.5.2.) Mikołaj Plichta(36955.);

1.2.) Jerzy Stefan[1862.];

2.) Jakub Plichta(35530.), Konstancja Krajewska(33645.);

2.1.) Marianna Plichta(33646.), nieslubne;

3.) Adam Wikowski(38976.), Marianna Jakuszowna(28909.), rodzina;

3.1.) Marianna Wikowska(32900.);

3.2.) Katarzyna Wikowska(35331.);

3.3.) Ewa Wikowska(37707.);

Adam Wikowski(38976.), Zuzanna Stefanowska[20290.] Plichta, rodzina;

3.4.) Zuzanna Wikowska(39250.);

3.5.) Rozalia Wikowska(40934.);

3.6.) Magdalena Wikowska(42635.);

3.7.) Jakub Wikowski(43932.);

Edward Breza, *Nazwiska Pomorzan*, tom II, [87], podaje: "Truizmem jest, że wiele dzisiejszych nazwisk pochodzi od imion, zwłaszcza imion zdrobnionych i spieszonych. Poprzestańmy w przykładach jedynie na nazwiskach od imion pełnych: ... *Stefan* 1404 (podaję za SNWPU), z tego 87 w woj. bydgoskim, 6 elbląskim, 18 słupskim; z miękkim wygłosowym *-ń Stefan* 1 w woj. katowickim; w niemieckiej deklinacji mocnej z końcówką *-s Stefans* 1 w woj. poznańskim, ... Wcześniejsza postać imienia *Stefan*, mianowicie *Szczepan* występuje jako nazwisko u 627 obywateli, z tego 6 w woj. bydgoskim, 5 elbląskim, 18 gdańskim, 1 słupskim;

... Nazwiska odimienne pochodzą stąd, że w okresie przednazwiskowym (w Polsce do połowy XIV w.) nazywano się tylko po imieniu (z ewentualnym życiem przydomka), w kręgach towarzyskich jest to do dziś przyjęty (przynajmniej u Europejczyków) zwyczaj, ... na wsi pomorskiej mówią także do siebie najczęściej po imieniu. Imię zatem mogło wejść i wchodziło do roli urzędowego nazwiska. ... Datującej się od końca w. XV modzie, by mieć nazwisko na *-ski* (na Pomorzu przybrało ona na sile w drugiej połowie XVII w.) uległo także nazwisko *Stefan*, przyjmując postać *Stefański* i *Stefanowski*. ...", str. 433-435.

Rozdział 2.49.1. Laurenty Stefan[889.], Dorota □□□□[890.] z Buszkowych

W rodzinie Laurentego Stefan[889.] i Doroty □□□□[890.] w latach 1668-1672 w Buszkowach urodziło się dwoje dzieci:

Tablica chrztów 2.49.1.T1. Laurenty Stefan[889.], Dorota □□□□[890.]									
LP	NI	Ojciec	Matka	Gdzie	skąd są kiedyś	Dziecko	Uwagi	Źródło	Rok
1.	889.	Laurentii Stephan	Dorothea	Buszkowy	Buszkowy dolne	Martinum	Rozdział 2.49.1.1.	A142	1668
2.	1860.	Laurentius Stephan	Dorothea	Buszkowy	Buszkowo Gorny	Georgiam		A294	1672

Tablica osobowa Laurentego Stefan[889.] będzie zawierać 2 zapisy chrztów ze statusem osoby jako *ojciec*, łącznie 2 zapisy.

Tablica osobowa 1. Laurenty Stefan[889.]

Tablica osobowa Doroty □□□□[890.] Stefan będzie zawierać 2 zapisy chrztów ze statusem osoby jako *matka*, łącznie 2 zapisy.

Tablica osobowa 2. Dorota □□□□[890.] Stefan

Jeśli nie znajdzie się wiarygodnych informacji w metrykach o dalszych losach dziecka do 1780 roku, w tablicy osobowej dziecka zostanie umieszczony tylko jego zapis chrztu ze statusem osoby jako *dziecko*, łącznie 1 zapis. W razie uzyskania sukcesu (lub jego brak) w poszukiwaniach, odpowiedni komentarz (lub jego brak) będzie umieszczony wewnątrz tablicy, link do rozdziału opracowania drukowany będzie drobną kursywą.

Tablica osobowa 3. Marcin Stefanowski[891.] zob. Rozdział 2.49.1.1. Marcin Stefanowski[891.], Regina □□□□[16190.] z Bielkowa będzie zawierać zapis chrztu ze statusem osoby jako *dziecko*, 5 zapisów chrztów jako *ojciec*, zapis pogrzebu w 1721 roku jako *rodzina*, 7 zapisów chrztów jako *świadek*, 12 zapisów ślubów jako *drużba*, łącznie 26 zapisów.

Tablica osobowa 4. Jerzy Stefan[1862.]

Tablica rodziny będzie zawierać 2 zapisy chrztów.

Tablica rodziny 1. Laurenty Stefan[889.], Dorota □□□□[890.], {S889.}

Rozdział 2.49.1.1. Marcin Stefanowski[891.], Regina □□□□[16190.] z Bielkowa

Analizując zapis chrztu Marcina Stefanowski[891.] z 1668 roku (zob. powyżej **Rozdział 2.49.1. Laurenty Stefan[889.]**), porównując z dalszym hipotetycznym wystąpieniem osoby *dziecka* (46 lat później), w najwcześniejszych zapisach metrykalnych rodziny z żoną *Reginą Stephanowiczową(15244.)*, przyjęto, że zapisy odnoszą się do tej samej osoby *pana młodego* Marcina Stefanowski[891.], który przynajmniej rok wcześniej, w wieku ok. 45 lat zawarł związek małżeński z *panną młodą* Reginą □□□□[16190.]. Metryka ślubu nie zachowała się lub poślubieni przybyli z innej parafii. Dla osoby *pana młodego* i ojca nowej rodziny przyjęto poprzedni symbol osobowy *dziecka* [891.] i zmieniono nazwisko na Stefanowski. W latach 1718-1724 pojawia się w metrykach 4-krotnie nazwisko *Martinus Steffikowski* lub *Martinus Stefikowski*, które jest tożsame z nazwiskiem Stefanowski. Nie znaleziono metryk chrztów lub ślubów z nazwiskiem *Martinus Stefk* lub podobne w odmianie.

W rodzinie Marcina Stefanowski[16189.] i Reginy □□□□[16190.] w latach 1717-1728 w Bielkowie urodziło się pięcioro dzieci:

Tablica chrztów 2.49.1.1.T1. Marcin Stefanowski[891.], Regina □□□□[16190.]									
LP	NI	Ojciec	Matka	Gdzie	skąd są kiedyś	Dziecko	Uwagi	Źródło	Rok
1.	16189.	Martinus Stephanowski	Regina	Bielkowo	Bylkowo Wielkie	Jacobus	Rozdział 2.49.1.1.1.	A2468	1717
2.	17154.	Martinus Steffanowski	Regina	Bielkowo	Bylkowo Wielkie	Symon	Pogrzeb 11-06-1721	A2635	1719
3.	18349.	Martinus Steffanowski	Regina	Bielkowo	Bylkowo wielkie	Magdalena	Rozdział 2.49.1.1.2.	A2841	1723
4.	19367.	Martinus Steffanowski	Regina	Bielkowo	Bylkowo Wiel.	Marianna	Rozdział 2.49.1.1.3.	A3009	1725
5.	20288.	Martinus Steffanowski	Regina	Bielkowo	Bylkowo Wielkie	Zuzanna	Rozdział 2.49.1.1.4.	A3156	1728

Znaleziono tylko jeden zapis pogrzebu *dziecka* w 1721 roku w Bielkowie:

Pogrzeb 11-06-1721: "Die 11 Junij AD1721 Sepultus est Infans Martini Stefanowski de Villa Bylkowo.", C205.

Koszt pogrzebu 1 floren 12 groszy, wskazuje na zamożność rodziny. Z powyższej **Tablicy chrztów 2.49.1.1.T1**, wynika, że zapis pogrzebu *dziecka* może dotyczyć Jakuba lub Szymona. Ponieważ Jakub w przyszłych metrykach odnalazł się jako ojciec rodziny następnego pokolenia, metryka pogrzebu dotyczy dwuletniego *dziecka* Szymona. Dla NI = (17156.) dodano podpowiedź (*Szymon*).

Tablica osobowa Reginy □□□□[16190.] Stefanowska będzie zawierać 5 zapisów chrztów ze statusem osoby jako *matka*, 21 zapisów chrztów jako *świadek*, łącznie 26 zapisów.

Tablica osobowa 5. Regina □□□□[16190.] Stefanowska

Jeśli nie znajdzie się wiarygodnych informacji w metrykach o dalszych losach dziecka do 1780 roku, w tablicy osobowej dziecka zostanie umieszczony tylko jego zapis chrztu ze statusem osoby jako *dziecko*, łącznie 1 zapis. W razie uzyskania sukcesu (lub jego brak) w poszukiwaniach, odpowiedni komentarz (lub jego brak) będzie umieszczony wewnątrz tablicy, link do rozdziału opracowania drukowany będzie drobną kursywą.

Tablica osobowa 6. Jakub Stefanowski[16191.] *Rozdział 2.49.1.1.1. Jakub Stefanowski[16191.], Agnieszka Kuszowna[36917.]* będzie zawierać zapis chrztu ze statusem osoby jako *dziecko*, zapis ślubu jako *pan młody*, 6 zapisów chrztów jako *ojciec*, 3 zapisy pogrzebów jako *rodzina*, 2 zapisy chrztów jako *świadek*, zapis ślubu jako *drużba*, zapis pogrzebu jako *zmarły*, łącznie 15 zapisów.

Tablica osobowa 7. Szymon Stefanowski[17156.] *ten rozdział* będzie zawierać zapis chrztu ze statusem osoby jako *dziecko*, zapis pogrzebu C205, łącznie 2 zapisy.

Tablica osobowa 8. Magdalena Stefanowska[18351.] Szydłowska *Rozdział 2.49.1.1.2. Magdalena Stefanowska[18351.], Maciej Szydłowski[32425.]* będzie zawierać zapis chrztu w 1723 roku ze statusem osoby jako *dziecko*, zapis ślubu z 1749 roku jako *panna młoda*, 4 zapisy chrztów jako *matka*, 3 zapisy chrztów w latach 1757-1767 jako *świadek*, zapis pogrzebu C2589 w 1769 roku, łącznie 10 zapisów.

Tablica osobowa 9. Marianna Stefanowska[19369.] *Rozdział 2.49.1.1.3. Marianna Stefanowska[19369.]* będzie zawierać zapis chrztu w 1725 roku ze statusem osoby jako *dziecko*, zapis chrztu z 1755 roku jako *świadek*, łącznie 2 zapisy.

Tablica osobowa 10. Zuzanna Stefanowska[20290.] Plichta-Wikowska *Rozdział 2.49.1.1.4. Zuzanna Stefanowska[20290.], Jakub Plichta[35530.], Adam Wikowski[38976.]* będzie zawierać zapis chrztu ze statusem osoby jako *dziecko*, zapis pierwszego ślubu jako *panna młoda*, 2 chrzty jako *matka*, zapis drugiego ślubu jako *wdowa panna młoda*, 4 chrzty jako *matka*, łącznie 9 zapisów.

Tablica rodziny będzie zawierać 5 zapisów chrztów.

Tablica rodziny 2. Marcin Stefanowski[891.], Regina □□□□[16190.], {S891.}

Rozdział 2.49.1.1.1. Jakub Stefanowski[16191.], Agnieszka Kuszowna[36917.]

Jakub Stefanowski[16191.] został ochrzczony 2 maja 1717 roku jako pierwsze z pięciorga dzieci rodziny Marcina Stefanowski[16189.] i Reginy □□□□[16190.] z Biłkowa:

Chrzest 02-05-1717: "Bylkowo Wielkie. Eodem die Babtizatus est **Jacobus**, natus 23 Apr: Parens Martinus Stephanowski. Mater Regina. Patrini Paulus Schreier Constantia Schreierowna. [416]," A2468.

Zachował się zapis ślubu z dnia 16 listopada 1755 roku 39-letniego Jakuba Stefanowski[16191.] i Agnieszki Kuszowna[36917.] z Biłkowa:

Ślub 16-11-1755: "Biłkowo. Eodem Anno et Die ut supra praemissis tribus inter Missae Solemnia bannis nulloque legitimo impedimento detecto **Jacobum Stefanowskj et Agnethim Kuszowna** interrogavi eorumus mutuo consensu habito solemniter per verba de praesenti Matrimonio conjunxi. Praesentibus Testibus Petro Bulman et Luca kusz.", B1251.

W rodzinie Jakuba Stefanowski[16191.] i Agnieszki Kuszowna[36917.] w latach 1757-1767 w Bąkowie na pewno urodziło się pięcioro dzieci, lub z zastrzeżeniem przedstawionym poniżej, sześcioro dzieci:

Tablica chrztów 2.49.1.1.1.T1. Jakub Stefanowski[16191.], Agnieszka Kuszowna[36917.]									
LP	NI	Ojciec	Matka	Gdzie	skąd są kiedyś	Dziecko	Uwagi	Źródło	Rok
1.	37885.	Jacobo Stefanowskj	Agnethe	Bąkowo	Bąkowo	Adalbertum	Pogrzeb 23-05-1762	A5708	1757
2.	40491.	Jacobo Stefanowski	Agnete	Bąkowo	Bąkowo	Marianna		A6071	1761
3.	43112.	Jacobo Stefanowski	Agnete	Bąkowo	Bąkowo	Magdalena	Pogrzeb 20-08-1764	A6439	1764
4.	43978.	Jacobo Stefanowski	Agnete	Bąkowo	Bąkowo	Jacobus	Pogrzeb 05-09-1765	A6577	1765
5.	45404.	Jacobo Stefanowski	Agnete	Bąkowo	Bąkowo	Anna		A6797	1767
6.	47739.	Jacobo Stefanowski	Marianna	Bąkowo	Bąkowo	Joannes		A7117	1770

W wierszu 6.) powyższej tablicy widnieje imię matki Marianna, przyjęto, że jest to błąd pisarza, reszta się zgadza. Nie znaleziono drugiej metryki ślubu Jakuba Stefanowski[16191.], ani też zapisu pogrzebu Agnieszki Kuszowna[36917.] Stefanowska. Dla NI = (47740.) w Excelu dopisano podpowiedź (Agnete).

W metrykach znajdują się trzy zapisy pogrzebów dzieci:

1.) Pogrzeb 23-05-1762: "Die 23. Maji De Bąkowo Infans Adalbertus Filius Jacobi Stefanowski sepultus, 1 fl., 9 gr.", C2115;

który dotyczy 6-letniego Wojciecha Stefanowski[37887]; oraz

2.) Pogrzeb 05-09-1765: "Die 5ta. 7bris De Bąkowo Infans Jacobus Filius Stefanowski Sepultus, 15 gr.", C2318;

który dotyczy Jakuba Stefanowski[43980.], ochrzczonego 30 lipca 1765 roku, żył 5 tygodni; oraz

3.) Pogrzeb 20-08-1764: "Die 20. Aug: De Bąkowo Infans Jacobi Stefanowski Filius, 15 gr.", C2277;

który może dotyczyć dzieci: Marianny lub Magdaleny, obie urodzone przed datą pogrzebu 20-08-1764. Problemem jest określenie zmarłego dziecka (infans) jako syn (Filius), lecz z dat metrykalnych wynika, że metryka może dotyczyć tylko córek (Filia). Przyjęto wystąpienie błędu pisarza kościelnego. Z kosztów pogrzebu (15 gr.) może wynikać, że pogrzeb może dotyczyć 6-tygodniowego niemowlęcia (Magdalena ochrzczona została 08-07-1764). Marianna, ochrzczona wcześniej 24-03-1761, w dacie pogrzebu 20-08-1764 miała 3,5 lat, wtedy koszt pogrzebu zwykle bywał wyższy niż 15 groszy. Ale to zależało od woli proboszcza. Przyjęto warunkowo przypisanie pogrzebu 3.) do osoby dziecka Magdaleny Stefanowska(43114.). W bazie danych do 1780 roku nie pojawiają się osoby o imieniu Magdalena lub Marianna Stefanowska, które miałyby wówczas ok. 17-20 lat, trochę za mało do rozwinięcia pełnej aktywności publicznej. Rozwiązanie problemu zostaje przeniesione na czas późniejszy dla zainteresowanych tematem badaczy.

Zapisy pogrzebów w podstawowej bazie danych (PBD), po przetworzeniu (zob. [383], str. 247, 301, 284) wyglądają następująco:

41449.	Adalbertus Stefanowski	Bąkowo	Die 23. Maji De Bąkowo Infans Adalbertus Filius Jacobi Stefanowski sepultus, 1 fl., 9 gr. (A5708, Bąkowo, Adalbertum, Jacobo Stefanowskj et Agnethe, 1757)	Pogrzeb 23-05-1762	C2115
41450.	Jacobi Stefanowski				
44061.	Jacobus Stefanowski	Bąkowo	Die 5ta. 7bris De Bąkowo Infans Jacobus Filius Stefanowski Sepultus, 15 gr. (A6577, Bąkowo, Jacobus, Jacobo Stefanowski et Agnete, 30-07-1765)	Pogrzeb 05-09-1765	C2318
44062.	(Jacobus) Stefanowski				
43192.	Adalbertum Stefanowski	Bąkowo	Die 20. Aug: De Bąkowo Infans Jacobi Stefanowski Filius (Filia), 15 gr. (A5708, Bąkowo, Adalbertum, Jacobo Stefanowskj et Agnethe, 1757)	Pogrzeb 20-08-1764	C2277
43193.	Jacobi Stefanowski				

W najnowszej, opublikowanej wersji tworzenia podstawowej bazy danych w Wordzie (zob. [383]) wprowadzono dodawanie do tekstu metryki pogrzebu podpowiedź (kursywą, zielonym kolorem druku) w przypadku, gdy udało się odnaleźć metrykę chrztu zmarłego dziecka. Poszukując metryki chrztu kierowano się dokładnie informacjami zawartymi w metryce pogrzebu dziecka, lecz nie kompletowano całej rodziny. W trzecim fragmencie PBD dla C2277, widoczny jest błąd, wynikający z bezkrytycznego przyjęcia określenia Filius, zamiast oczekiwanego Filia. Fragment podpowiedzi imienia dziecka Adalbertum należy usunąć, zastępując ... (□□□□) Stefanowski Podpowiedź należy też usunąć, gdyż już została wykorzystana w metryce C2115. Korektę umieszczono w Dodatku 4. Errata wcześniej wydanych tomów (uzupełnienie) dla tomu 8. W bazie danych w Excelu wprowadzono 2 podpowiedzi i jedno skreślenie.

Ojciec rodziny Jakub Stefanowski[16191.] zmarł w 1771 roku w Bąkowie w wieku 53 lat, pochowany został 17 lutego:

Pogrzeb 17-02-1771: "Die 17 Februarii De Bąkowo Jacobus Stefanowski, 1 fl.", C2693.

Do tablicy osobowej Jakuba Stefanowski[16191.] dołączone zostanie jeszcze 6 zapisów chrztów jako ojciec, 3 zapisy pogrzebów jako rodzina, 2 zapisy chrztów jako świadek, zapis ślubu jako družba, łącznie 15 zapisów, (zob. tablica, Rozdział 2.49.1.1.).

Tablica osobowa matki rodziny Agnieszki Kuszowna[36917.] Stefanowska będzie zawierać zapis ślubu w 1755 roku ze statusem osoby jako panna młoda, 6 zapisów chrztów swoich dzieci w latach 1757-1770 jako matka, łącznie 7 zapisów.

Tablica osobowa 11. Agnieszka Kuszowna[36917.] Stefanowska

Tablica rodziny będzie zawierać zapis ślubu i 6 zapisów chrztów.

Tablica rodziny 3. Jakub Stefanowski[16191.], Agnieszka Kuszowna[36917.], {S16191.}

Rozdział 2.49.1.1.2. Magdalena Stefanowska[18351.], Maciej Szydłowski[32425.]

Magdalena Stefanowska[18351.] została ochrzczona dnia 18 lipca 1723 roku jako trzecie z pięciorga dzieci rodziny Marcina Stefanowski[16189.] i Reginy □□□□□[16190.] z Bielkowa:

Chrzest 18-07-1723: "*Bylkowo wielkie. Die 18 Julij bab est **Magdalena** nata 10 huius Pater Martinus Steffanowski Mat. Regina Conglegttm Patrini Agnes Berentowa Michael Kykierman [789]*", A2841.

Zachował się zapis ślubu z dnia 23 listopada 1749 roku 53-letniego Macieja Szydłowski[32425.] i 27-letniej Magdaleny Stefanowska[18351.] z Bielkowa:

Ślub 23-11-1749: "*Bielkowo. 1749 Die 23tia 9bris praemissis tribus inter Missae Solemnia bannis nulloque legitimo impedimento detecto **Matthiam Szydłowskj et Magdalenam Stefanowska** nativos de Bielkowo interrogavi eorumus mutuo consensu habito solemniter per verba de praesenti Matrimonio conjunxi Praesentibus Testibus Petro Bulman et Laurentio Samborski.*", B1102.

W metrykach znaleziono wcześniejszą rodzinę Macieja Szydłowskiego i Katarzyny, mieszkającą w Bielkowie w latach 1689-1707, wśród ich ośmiorga dzieci znajdował się Maciej, urodzony w 1697 roku, którego połączono z osobą 53-letniego *pana młodego* z zapisu ślubu B1102. Dla rodzin Szydłowskich z Bielkowa przewidziano następny dedykowany im rozdział **2.50**.

W rodzinie Macieja Szydłowski[32425.] i Magdaleny Stefanowska[18351.] w latach 1751-1756 w Bielkowie urodziło się czworo dzieci:

Tablica chrztów 2.49.1.1.2.T1. Maciej Szydłowski[32425.], Magdalena Stefanowska[18351.]									
LP	NI	Ojciec	Matka	Gdzie	skąd są kiedyś	Dziecko	Uwagi	Źródło	Rok
1.	33739.	Matthiae Szydłowskj	Magdalena	Bielkowo	Bielkowo	Mariannam	Pogrzeb 27-07-1751	A5132	1751
2.	34558.	Matthiae Szydłowskj	Magdalena	Bielkowo	Bielkowo	Evam		A5248	1752
3.	35490.	Mathiae Szydłowskj	Magdalena	Bielkowo	Bielkowo	Andream	jedno z nich,	A5376	1753
4.	37200.	Matthiae Szydłowskj	Magdalena	Bielkowo	Bielkowo	Stanislaum	Pogrzeb 04-01-1758	A5628	1756

Znaleziono metrykę pogrzebu *dziecka* z 1751 roku:

Pogrzeb 27-07-1751: "*Die 27. July de Bielkowo infans Matthiae Szydłowskj sepultus, 1 fl.*", C1351;

którą przypisano do osoby 1-miesięcznego dziecka **Mariannam**, ochrzczonej 27-06-1751 roku. Zakładając poprawność przypisania podpowiedzi, widoczny jest błąd pisarza kościelnego, w metryce powinno być *sepulta* (zob. poniżej w PBD). Wcześniejsze metryki urodzin dzieci rodziny Szydłowskich pochodzą z 1707 roku i wcześniej, a więc nie dotyczą problemu przypisania.

Zapis pogrzebu w podstawowej bazie danych (PBD), po przetworzeniu (zob. [383], str. 102) wygląda następująco:

33787.	<i>(Mariannam) Szydłowska</i> ✘	Bielkowo	Die 27. July de Bielkowo infans Matthiae Szydłowskj sepultus, 1 fl. (?) <i>(A5132, Bielkowo, Mariannam, Matthiae Szydłowskj et Magdalena, 27-06-1751)</i>	Pogrzeb 27-07-1751	C1351
33788.	Matthiae Szydłowskj				

Podpowiedź w PBD drukowana kursywą i ze znakiem zapytania (?) na początku tekstu informuje o pewnych wątpliwościach Autora, w tym przypadku wskutek wystąpienia w metryce słowa *sepultus*.

Kolejna metryka pogrzebu *dziecka* z 1758 roku z Bielkowa:

Pogrzeb 04-01-1758: "*Eodem Anno die 4ta Jan. de Bielkowo Mathias Szydłowski Jnfans sepultus.*", C1808;

sprawa też trudność w interpretacji treści. Nie podano kosztów pogrzebu dziecko, nie można więc ocenić nawet wieku dziecka. Ponieważ żadne z czworga dzieci rodziny Macieja Szydłowski[32425.] nie ma nadanego imienia Maciej (*Mathias*), zapis metryki *Mathias Szydłowski* powinien dotyczyć ojca rodziny i wskazuje (*sepultus*) na jednego z dwóch synów: **Andream** lub **Stanislaum**. Żaden z nich do 1780 roku nie pojawia się w metrykach.

Matka rodziny Magdalena Stefanowska[18351.] Szydłowska zmarła w 1769 roku w wieku 45 lat, pochowana została 13 czerwca w Bielkowie:

Pogrzeb 13-06-1769: "*Die 13 Junij De Bilkowo Magdalena Szydłowska, 2 fl., 21 gr.*", C2589.

Tablica osobowa Magdaleny Stefanowska[18351.] Szydłowska będzie jeszcze zawierać 3 zapisy chrztów w latach 1757-1767 ze statusem osoby jako *świadek*, łącznie 10 zapisów, (zob. tablica, Rozdział 2.49.1.1.T1.).

Tablica osobowa Macieja Szydłowski[32425.] będzie zawierać zapis chrztu A1176 w 1697 roku ze statusem osoby jako *dziecko*, zapis ślubu B1102 w 1749 roku jako *pan młody*, 4 zapisy chrztów dzieci w latach 1751-1756 w Bielkowie jako *ojciec*, zapis pogrzebu C1351 córki Marianny w 1751 roku jako *rodzina*, zapis pogrzebu C1808 w 1758 roku jako *rodzina*, łącznie 8 zapisów.

Tablica osobowa 12. Maciej Szydłowski[32425.]
--

Tablica rodziny będzie zawierać 4 zapisy chrztów.

Tablica rodziny 4. Maciej Szydłowski[32425.], Magdalena Stefanowska[18351.], {S32425.}

Rozdział 2.49.1.1.3. Marianna Stefanowska[19369.]

Marianna Stefanowska[19369.] została ochrzczona dnia 30 grudnia 1725 roku jako czwarte z pięciorga dzieci rodziny Marcina Stefanowski[16189.] i Reginy □□□□[16190.] z Bielkowa:

Chrzest 30-12-1725: "Bylkowo Wiel. Eodem die bap est **Marianna** nata 20 huius Pater Martinus Steffanowski Mater Regina Congl. Patrini Agnes Berentowa honestus Jacobus Adam [957]", A3009.

Marianna Stefanowska[19369.] w wieku 20 lat uczestniczyła jako *świadek* podczas ceremonii chrztu syna arendatora Lisewca:

Chrzest 07-09-1755: "Lisewo. Eodem Anno Die 7ma Septembris Idem qui supra baptisavi infantem Nominibus binis **Michaelem Franciscum** natum ex Famato Jacobo Szulc Arendatore Liseviensis Patre et Mariannae Matre legitimis Conjugibus. Patrini fuerunt Christianus Belau et Marianna Stefanowska", A5571.

Do tablicy osobowej zostanie dołączony zapis chrztu (powyżej) ze statusem osoby jako *świadek* Marianna Stefanowska, łącznie 2 zapisy, (zob. tablica, Rozdział 2.49.1.1.T1.).

Rozdział 2.49.1.1.4. Zuzanna Stefanowska[20290.], Jakub Plichta[35530.], Adam Wikowski[38976.]

Zuzanna Stefanowska[20290.] została ochrzczona dnia 4 kwietnia 1728 roku jako ostatnie z pięciorga dzieci rodziny Marcina Stefanowski[16189.] i Reginy □□□□[16190.] z Bielkowa:

Chrzest 04-04-1728: "Bylkowo Wielkie. Eodem die bap est **Zuzanna** nata 31 Martij Pater Martinus Steffanowski Mater Regina Conglm Patrini Adalbertus Derla Marianna Pytkowa [1104]", A3156.

Zachował się zapis ślubu z dnia 25 listopada 1753 roku Jakuba Plichta(35530.) i 26-letniej Zuzanny Stefanowska[20290.] z Bielkowa:

Ślub 25-11-1753: "Bielkowo. Eodem Anno et Die ut supra praemissis tribus inter Missae Solemnia bannis nulloque legitimo impedimento detecto **Jacobum Plycht** et **Susannam Stefanowska** de Bielkowo interrogavi eorumus mutuo consensu habito solemniter per verba de praesenti Matrimonio conjunxi. Praesentibus Testibus Petro Bulman et Paulo Flysykowskj", B1216.

Pan młody Jakub Plichta(35530.) przed ślubem miał już ochrzczone nieślubne *dziecko* Marianna:

Chrzest 20-05-1751: "Bielkowo. †Eodem Anno Die 20ma May. Spuria Nomine **Marianna** baptisata. Mater Constantia Krajewska Pater Jacobus Plychta. Patrini fuerunt Michael Zuja et Sophiae Sobiakowa.", A5124.

Tablica chrztów 2.49.1.1.3.T1. Jakub Plichta(35530.), Konstancja Krajewska(33645.), Zuzanna Stefanowska[20290.]									
LP	NI	Ojciec	Matka	Gdzie	skąd są	Dziecko	Uwagi	Źródło	Rok
1.	33644.	Jacobus Plychta	Constantia Krajewska	Bielkowo	Bielkowo	Marianna	nieślubne	A5124	1751
2.	36073.	Jacobo Plechta	Susannae	Bielkowo	Bielkowo	Matthaeum		A5454	1754
3.	36953.	Jacobo Plychta	Mariannae (Zuzanna)	Bielkowo	Bielkowo	Nicolaum	Pogrzeb 22-01-1758	A5593	1755

Dla NI = (36954.) przyjęto wystąpienie błędu w zapisie imienia Marianna, matki Mikołaja, w bazie danych wpisano podpowiedź (Zuzanna). Metrykę pogrzebu dziecka:

Pogrzeb 22-01-1758: "Eodem Die De Bielkowo Infans Nicolaus Filius Plechta sepultus.", C1817;

przypisano do 2-letniego Mikołaja Plichta(36955.). Zapis pogrzebu w podstawowej bazie danych (PBD), po przetworzeniu (zob. [383], str. 186) wygląda następująco:

38443.	Nicolaus Plechta ✘		Eodem Die De Bielkowo Infans Nicolaus Filius Plechta sepultus. (A5593, Bielkowo, Nicolaum , Jacobo Plychta et Mariannae, 1755)	Pogrzeb 22-01-1758	C1817
38444.	(Jacobus) Plechta	Bielkowo			

W ciągu następnych kilku lat w rodzinie Jakuba Plichta(35530.) zaszły dramatyczne zmiany. Metryki przynoszą informację o powtórnym ślubie *wdowca* Adama Wikowski(38976.) z Bielkowa, z wdową **Susannam Plichcikowa**, którą przypisano do osoby Zuzanny Stefanowska[20290.] Plichta.

Ślub 21-01-1759: "*Bielkowo. Eadem Die Praemissis 3bus Bannis Diebus Dominicis Continuis intra Missae Parochialis Solemnia, nulloque impedimento Canonico detecto Ego Vincentius Schultz Commendarius Honestos: Adamum Wikowski Viduum, et Susannam Plichcikowa Derelictam utrosque de Bielkowo Parochiae Prangnoviensis in facie Ecclesiae Parochialis Prangnoviensis: de futuro Matrimonio interrogavi, Eorumus mutuo consensu per verba de praesenti habito, matrimonialiter conjunxi et ratificavi. Praesentibus Testibus: Honestis: Jacobo Stefanowski de Bąkowo Parochiae Pręgnoviensis, et Mathia Mozuch de Bielkowo Parochiae Prangnoviensis.*". B1298.

Wynika z tego, że przed rokiem 1759 zmarł Jakub Plichta(35530.). Metryki pogrzebu nie znaleziono.

Wcześniej, w 1744 roku pojawia się wspomniana powyżej osoba Adam Wikowski(38976.), który przybywa jako wdowiec z Goręczyna do Bielkowa w celu zawarcia związku małżeńskiego z panną młodą Marianną Jakuszowna(28909.) z Bielkowa:

Ślub 09-02-1744: "*Bielkowo. 1744tu Die 9na February praemissis tribus inter Missae Solemnia bannis nulloque legitimo impedimento detecto Adamum Wika Viduum nativum de Goręczyno et Mariannam Jakuszowna nativam de Bielkowo interrogavi eorumus mutuo consensu habito solemniter per verba de praesenti Matrimonio conjunxi Praesentibus Testibus Petro Bulman et Valentino Czechowskj.*", B992;

który to związek małżeński po wydaniu na świat troje dzieci został przerwany pogrzebem w dniu 16 grudnia 1756 roku ubogiej Marianny Jakuszowna(28909.) Wikowska:

Pogrzeb 16-12-1756: "*Die 16ta Xbris de Bielkowo Marianna Wikowa paupercula ibi sepulta gratis.*", C1719.

W rodzinach Adama Wikowski(38976.) i Marianny Jakuszowna(28909.), następnie Zuzanny Stefanowska[20290.] Plichta w latach 1750-1765 w Bielkowie urodziło się łącznie siedmioro dzieci:

Tablica chrztów 2.49.1.1.3.T2. Adam Wikowski(38976.), Marianna Jakuszowna(28909.), Zuzanna Stefanowska[20290.] Plichta									
LP	NI	Ojciec	Matka	Gdzie	skąd są	Dziecko	Uwagi	Źródło	Rok
1.	32898.	Adamo Wikowskj	Mariannae	Bielkowo	Bielkowo	Mariannam		A5029	1750
2.	35329.	Adamo Wikowskj	Mariannae	Bielkowo	Bielkowo	Catharinam		A5359	1753
3.	37705.	Adamo Wika	Mariannae	Bielkowo	Bielkowo	Evam		A5679	1756
4.	39248.	Adamo Wikowski	Susanna	Bielkowo	Bielkowo	Susanna		A5889	1759
5.	40932.	Adamo Wikowski	Susanna	Bielkowo	Bielkowo	Rosalia		A6133	1761
6.	42633.	Adamo Wikowski	Susanna	Bielkowo	Bielkowo	Magdalena		A6364	1763
7.	43930.	Adamo Wikowski	Susanna	Bielkowo	Bielkowo	Jacobus		A6570	1765

Ojciec dwóch rodzin Adam Wikowski(38976.) zmarł w 1774 roku, pochowany został 26 stycznia na cmentarzu w Bielkowie:

Pogrzeb 26-01-1774: "*Bielkowo. Die 26. Januarij Sepultus est Adam Wikowski, qui ann.. Gedano in Via Congelarus est, et in Nive mortuus inventus.*", C3020.

Adam Wikowski(38976.) przybywając w 1744 roku z Goręczyna (k. Somonina) by wziąć ślub z Marianną Jakuszowna(28909.), następnie z Zuzanną Stefanowska[20290.] Plichta, zakończył życie 30 lat później, znaleziony martwym w Gdańsku, spoczywając ostatecznie w Bielkowie.

Rozdział 2.50. Maciej Szydłowski[6151.], Katarzyna □□□□□[6152.] z Bielkowa

- 1.) Maciej Szydłowski[6151.], Katarzyna □□□□□[6152.], rodzina;
 - 1.1.) Bartosz Szydłowski(6153.);
 - 1.2.) Dorota Szydłowska(6930.);
 - 1.3.) Jerzy Szydłowski[7510.], Katarzyna Welrowna(18006.), rodzina;
 - 1.3.1.) Marianna Szydłowska(18586.);
 - 1.3.2.) Ewa Szydłowska(19176.);
 - 1.3.3.) Magdalena Szydłowska(20366.);
 - 1.3.4.) Katarzyna Szydłowska(21332.);
 - 1.3.5.) Franciszek Szydłowski(22999.);
 - 1.3.6.) Konstancja Szydłowska(24710.);
 - 1.4.) Maciej Szydłowski[32425.], Magdalena Stefanowska[18351.], rodzina;
 - 1.4.1.) Marianna Szydłowska(33741.);
 - 1.4.2.) Ewa Szydłowska(34560.);
 - 1.4.3.) Andrzej Szydłowski(35492.);
 - 1.4.4.) Stanisław Szydłowski(37202.);
 - 1.5.) Marcin Szydłowski(9037.);
 - 1.6.) Helena Szydłowska[9693.]
 - 1.7.) Jakub Szydłowski[11083.], Anna Pszczelska[24553.], rodzina;
 - 1.7.1.) Marianna Szydłowska(25219.);

zob. Rozdział 2.49.1.1.2. Magdalena Stefanowska[18351.], Maciej Szydłowski[32425.]

- 1.7.2.) Michał Szydłowski(27431.);
 1.8.) Adam Szydłowski[12155.];
 2.) **Katarzyna** □□□□[6152.] Szydłowska, Szymon Bach(25711.), rodzina;
 2.1.) Paweł Bach[25732.];
 3.) Jakub Pszczelski[10002.], Magdalena Pitkowna(10003.), rodzina;
 3.1.) Marianna Pszczelska[10199.];
 3.2.) **Anna Pszczelska**[24553.];
 3.3.) Katarzyna Pszczelska[11799.];
 3.4.) Bartosz Pszczelski[12865.];
 3.5.) Magdalena Pszczelska[14658.];

Rozdział 2.50.1. Maciej Szydłowski[6151.], Katarzyna □□□□[6152.] z Bielkowa

W rodzinie Macieja Szydłowski[6151.] i Katarzyny □□□□[6152.] w latach 1689-1707 w Bielkowie urodziło się ośmioro dzieci:

Tablica chrztów 2.50.1.T1. Maciej Szydłowski[6151.], Katarzyna □□□□[6152.]									
LP	NI	Ojciec	Matka	Gdzie	skąd są	Dziecko	Uwagi	Źródło	Rok
1.	6151.	Matthiae Szydłowski	Catharinae	Bielkowo	Bielkowo	Bartholomaeum ¹⁾		A876	1689
2.	6928.	Matthiae Szydłowski	Catharinae	Bielkowo	Bielkowo	Dorotheam ¹⁾		A981	1692
3.	7508.	Matthiae Szydłowski	Margarithae	Bielkowo	Bielkowo	Georgium	Rozdział 2.50.1.1.	A1069	1694
4.	8231.	Matthiae Szydłowski	Catharinae	Bielkowo	Bielkowo	Matthiam	Rozdział 2.49.1.1.2.	A1176	1697
5.	9035.	Martini Szydłowski	Catharinae	Bielkowo	Bielkowo	Martinus ¹⁾		A1306	1699
6.	9691.	Matthiae Szydłowski	Catharinae	Bielkowo	Bielkowo	Helenam	Rozdział 2.50.1.2.	A1412	1701
7.	11081.	Matthia Szydłowski	Catharina	Bielkowo	Bielkowo	Jacobus	Rozdział 2.50.1.3.	A1639	1704
8.	12153.	Matthia Szydłowski	Catharina	Bielkowo	Bielkowo	Adamus	Rozdział 2.50.1.4.	A1817	1707

¹⁾ Nie tworzono tablic osobowych

W wierszu 3.) powyższej tablicy widnieje imię matki **Margarithae**, przyjęto, że jest to błąd pisarza. Dla NI = (7509.) w Excelu dopisano podpowiedź (*Catharina*). W wierszu 5.) powyższej tablicy widnieje imię ojca **Martini**, przyjęto, że jest to błąd pisarza. Dla NI = (9035.) w Excelu dopisano podpowiedź (*Matthiae*). Reszta się zgadza.

Ojciec rodziny Maciej Szydłowski[6151.] zmarł w 1722 roku, został pochowany w lipcu na cmentarzu w Bielkowie:

Pogrzeb ..-07-1722: "Anno 1722. Die Julij Sepultus est Matthias Szydłowski de Majori Bylkovia, 1 fl., 12 gr.", C217.

Tablica osobowa Macieja Szydłowski[6151.] będzie zawierać 8 zapisów chrztów w latach 1689-1707 w Bielkowie ze statusem osoby jako *ojciec*, zapis chrztu A1048 w 1693 jako *świadek*, zapis pogrzebu w 1722 roku w Bielkowie, łącznie 10 zapisów.

Tablica osobowa 1. Maciej Szydłowski[6151.]

Matka rodziny Katarzyna □□□□[6152.] Szydłowska jako *wdowa* z Bielkowa 17 lat później w 1739 roku wyszła powtórnie za mąż za przybysza z Wielkiego Księstwa Moskiewskiego Szymona Bach(25711.):

Ślub 07-01-1739: "Bielkowo. 1739. Die 7ma Januarij Idem qui Supra praemissis tribus bannis Copulavi **Simonem Bach** nativum ex Magno Ducatu Moscoviae Cum **Catharina Szydłowska** Vidua nativa De Bielkovo Praesentibus Testibus Adalberto Gorta et Paulo Flysykowski.", B885.

Dwa tygodnie potem przyszedł na świat syn Paweł:

Chrzest 25-01-1739: "1739. Bielkowo. 1739 Die 25ta January Idem qui Supra baptisavi **Paulum** Simonis et Catharinae Bachow legitimorum Conjugum Filium. Patrini fuerunt Samuel Bruzgalowski et Gertrudis Bulmanowa. [1826]", A3982.

Szukając w metrykach informacji o dalszych losach *dziecka* Pawła Bach[25732.], znaleziono zapis pogrzebu z 1739 roku:

Pogrzeb 13-12-1739: "Die 13tia Xbris de Bielkovo infans sepultus, 24 gr.", C604.

Jest to zwykły zapis pogrzebu dziecka, w którym brakuje danych osobowych do bezpośredniego przypisania. Biorąc pod uwagę jeszcze inne aspekty, metrykę pogrzebu przypisano do osoby 10-miesięcznego *dziecka* Pawła Bach✶[25732.]. W metryce pogrzebu C604 w Podstawowej Bazie Danych dla NI = (26363.) dopisano podpowiedź (*Paweł Bach*), zob. [228], str. 330.

Tablica osobowa matki rodziny Katarzyna □□□□[6152.] Szydłowska-Bach będzie zawierać 8 zapisów chrztów w latach 1689-1707 w Bielkowie ze statusem osoby jako *matka*, zapis drugiego ślubu B885 w 1739 roku jako *wdowa panna młoda*, zapis chrztu A3982 syna Pawła jako *matka*, łącznie 10 zapisów.

Tablica osobowa 2. Katarzyna □□□□[6152.] Szydłowska-Bach

Jeśli nie znajdzie się wiarygodnych informacji w metrykach o dalszych losach dziecka do 1780 roku, w tablicy osobowej dziecka zostanie umieszczony tylko jego zapis chrztu ze statusem osoby jako *dziecko*, łącznie 1 zapis. W razie uzyskania sukcesu (lub jego brak) w poszukiwaniach, odpowiedni komentarz (lub jego brak) będzie umieszczony wewnątrz tablicy, link do rozdziału opracowania drukowany będzie drobną kursywą.

Tablica osobowa 3. Paweł Bach[25732.] *ten rozdział*
 będzie zawierać zapis chrztu A3982 ze statusem osoby jako *dziecko*, zapis pogrzebu C604 10, łącznie 2 zapisy.

Rozdział 2.50.1.1. Jerzy Szydłowski[7510.], Katarzyna Welrowna(18006.) z Bielkowa

Jerzy Szydłowski[7510.] został ochrzczony 9 maja 1694 roku jako trzecie z ośmiorga dzieci rodziny Macieja Szydłowski[6151.] i Katarzyny □□□□[6152.] z Bielkowa:

Chrzest 09-05-1694: "*Bielkowo. Eodem die Baptizavi Filium Nomine **Georgium** Matthiae Szydłowski et Margarithae Coniugum Legitt. Patrini Georgius Wencel et Marianna Żołnowna. [224],*", A1069.

Zachował się zapis ślubu z dnia 15 listopada 1722 roku 29-letniego Jerzego Szydłowski[7510.] i Katarzyny Welrowna(18006.) z Bielkowa:

Ślub 15-11-1722: "*Bylkowo Wielkie. Die 15 Novembris Copolatus est **Georgius Szydłowski cum Catharyna Welrowna Testes Michael Lesner et Michael derla [461],***", B584.

Wiadomości o nazwisku *Welrowa, Welnerów, Welerów* i podobne, zob. [369], str. 79.

W rodzinie Jerzego Szydłowski[7510.] i Katarzyny Welrowna(18006.) w latach 1724-1737 w Bielkowie urodziło się sześćoro dzieci:

Tablica chrztów 2.50.1.1.T1. Jerzy Szydłowski[7510.], Katarzyna Welrowna(18006.)									
LP	NI	Ojciec	Matka	Gdzie	skąd są kiedyś	Dziecko	Uwagi	Źródło	Rok
1.	18584.	Georgius Szydłowski	Catharyna	Bielkowo	Bylkowo	Marianna	Pogrzeb 14-05-1724	A2876	1724
2.	19174.	Georgius Szydłowski	Catharyna	Bielkowo	Bylkowo Wielkie	Aeva		A2982	1725
3.	20364.	Georgius Szydłowski	Catharyna	Bielkowo	Bylkowo Wielkie	Magdalena	Pogrzeb 18-11-1799	A3170	1728
4.	21330.	Georgius Szydłowski	Catharina	Bielkowo	Bylkowo	Catharina		A3325	1730
5.	22997.	Georgius Szydłowski	Catharyna	Bielkowo	Bylkowo	Franciscus		A3585	1733
6.	24708.	Georgij Szydłowski	Catharinae	Bielkowo	Bielkowo	Constantiam		A3854	1737

W tym momencie pojawiają się dwie osoby ogólnie nazwane jako *Magdalena Szydłowska*: a) *dziecko* urodzone w 1728 roku (zob. **Tablica chrztów 2.50.1.1.T1.**); b) *dziecko* urodzone w 1723 roku jako Magdalena Stefanowska[18351.] (zob. **Tablica chrztów 2.49.1.1.T1.**), od 1749 roku po ślubie występuje w metrykach jako Magdalena Stefanowska[18351.] Szydłowska; obie z Bielkowa. W metrykach mogą pojawić się jednocześnie od około 1749 roku. Kwerenda ślubów na zapytanie Like "*Mag* Szyd*" dla *panny młodej* nie przynosi odpowiedzi w parafii przęgoskiej i żukowskiej. Księga ślubów do 1800 roku też nie zawiera metryki ślubu dla *Magdalena Szydłowska*.

Kwerenda osób (do 1780 roku) na te same zapytanie podaje 4 odpowiedzi:

Tablica osób 2.50.1.1.T2. ogólnie nazwanych jako Magdalena Szydłowska										
LP	NI	Imię i nazwisko	Cerem.	Gdzie	Status	skąd jest	kiedyś	[SO]	Źródło	Rok
1.	37889.	Magdalena Szydłowska	chrzest	Bąkowo	świadek			18351.	A5708	1757
2.	40935.	Magdalena Szydłowska	chrzest	Bielkowo	świadek	Bielkowo	Bielkowo	18351.	A6133	1761
3.	45708.	Magdalena Szydłowska	chrzest	Bielkowo	świadek			18351.	A6844	1767
4.	47068.	Magdalena Szydłowska✘	pogrzeb	Bielkowo	zmarła	Bielkowo	Bilkowo	18351.	C2589	1769

Odpowiedzi do chwili obecnej są przypisane do jednej osoby o symbolu osobowym [18351.], czyli Magdaleny Stefanowska[18351.] Szydłowska. Przeszukanie metryk pogrzebów ([368] str. 312) do 1800 roku przynosi drugi zapis pogrzebu w 1799 roku z Bielkowa:

Pogrzeb 18-11-1799: "*Bielkowo. Die 15 Novembris Obiit Dolore Capitis Magdalena Szydłowska 60 Annorum Cath. Sepulta 18 hujus Prągowiae.*", C4493;

z którego wynika, że *Magdalena Szydłowska* zmarła na ból głowy w 1799 roku w Bielkowie w wieku 60 lat (metrykalnie 70), nie zmieniając swojego stanu cywilnego, nie występując w życiu w metrykach. Dla wyjaśnienia, zaobserwowano w kilku przypadkach pomyłki w określaniu wieku zmarłej osoby przez pisarza kościelnego z błędem ±10 lat, prawdopodobnie odliczając dziesiątkami lat wiek osoby, zob. [369], str. 95. Biorąc pod uwagę powyższe fakty oraz inne aspekty problemu, przyjęto poprawność przypisania [SO] dla osoby Magdaleny Stefanowska[18351.] Szydłowska, której aktywność publiczna ustała całkowicie po roku 1769.

Zapis pogrzebu dziecka z 1724 roku z Bielkowa:

Pogrzeb 14-05-1724: "*Die 14 Mai Sepultus est Infans Georgy Szydłowski ex Majori Bylkovia in Caemeterio Prang: 27 gr.*", C233;

bezpośrednio przypisano do osoby dziecka **Marianna**, urodzonej 7 marca 1724 roku. Dla NI = (18602.) dopisano podpowiedź (*Marianna*).

Tablica osobowa Jerzego Szydłowski[7510.] będzie zawierać zapis chrztu A1069 w 1694 roku ze statusem osoby jako *dziecko*, zapis ślubu B584 w 1722 roku jako *pan młody*, 6 zapisów chrztów w latach 1724-1737 jako *ojciec*, zapis pogrzebu *dziecka* C233 jako *rodzina* w 1724 roku, łącznie 9 zapisów.

Tablica osobowa 4. Jerzy Szydłowski[7510.]

Tablica rodziny będzie zawierać zapis ślubu i 6 zapisów chrztów.

Tablica rodziny 1. Jerzy Szydłowski[7510.], Katarzyna Welrowna(18006.), {S7510.}

Rozdział 2.50.1.2. Helena Szydłowska[9693.] z Bielkowa

Helena Szydłowska[9693.] została ochrzczony dnia 10 lipca 1701 roku jako szóste z ośmiorga dzieci rodziny Macieja Szydłowski[6151.] i Katarzyny □□□□[6152.] z Bielkowa:

Chrzest 10-07-1701: "*Bielkowo. Die 10 eiusdem Baptizavi Helenam Matthiae Szydłowski et Catharinae Coniugum Legitt. Patrini fuerunt Petrus Klepin cum Marianna Magulewska [567]*", A1412.

Jako 22-letnia osoba uczestniczyła w ceremonii chrztu w 1722 roku jako *świadek*:

Chrzest 20-09-1722: "*Bylkowo Wielkie. Eodem die bab est Martinus natus 14 huius Pater Adamus Marszałek Mat. Anna Cong Legttrm Patr: martinus Steffanowski Helena Szydłowska. [726]*", A2778.

Tablica osobowa Heleny Szydłowska[9693.] będzie zawierać zapis chrztu A1412 w 1701 roku ze statusem osoby jako *dziecko*, zapis chrztu A2778 w 1722 roku jako *świadek*, łącznie 2 zapisy.

Tablica osobowa 5. Helena Szydłowska[9693.]

Rozdział 2.50.1.3. Jakub Szydłowski[11083.], Anna Pszczelska[24553.] z Bielkowa

Jakub Szydłowski[11083.] został ochrzczony 13 lipca 1704 roku jako siódme z ośmiorga dzieci rodziny Macieja Szydłowski[6151.] i Katarzyny □□□□[6152.] z Bielkowa:

Chrzest 13-07-1704: "*Bielkowo. Die 13. eiusdem baptizavi Filium die 2da Julij natum ex Matthia Szydłowski et Catharina Con. Legitt cui impositum est Nomen Jacobus Patrini fuerunt Jacobus Derla Bartholomaeus Piper cum Elizabetha Bregowna de Bielkowo. [794]*", A1639.

Zachował się zapis ślubu z dnia 25 listopada 1736 roku 33-letniego Jakuba Szydłowski[11083.] i 32-letniej Anny Pszczelska[24553.] z Bielkowa:

Ślub 25-11-1736: "*Bielkowo. Eodem Anno Die 25 9bris Idem qui Supra praemissis tribus bannis copulavi Jacobum Szydłowski cum Anna Pszczylska ambo de Bielkowo Praesentibus Testibus Michaele Jakuszewski et Michaele Derłowski.*", B829.

W rodzinie Jakuba Szydłowski[11083.] i Anny Pszczelska[24553.] w latach 1738-1741 w Bielkowie urodziło się dwoje dzieci:

Tablica chrztów 2.50.1.3.T1. Jakub Szydłowski[11083.], Anna Pszczelska[24553.]									
LP	NI	Ojciec	Matka	Gdzie	skąd są kiedyś	Dziecko	Uwagi	Źródło	Rok
1.	25217.	Jacobi Szydłowskich	Annae	Bielkowo	Bielkowo	Mariannam		A3919	1738
2.	27429.	Jacobo Szydłowskj	Annae	Bielkowo	Bielkowo	Michaëlem		A4224	1741

Tablica osobowa ojca rodziny Jakuba Szydłowski[11083.] będzie zawierać zapis chrztu A1639 ze statusem osoby jako *dziecko*, zapis ślubu B829 w 1736 roku jako *pan młody*, 2 zapisy chrztów jako *ojciec*, 2 zapisy chrztów jako *świadek*, łącznie 6 zapisów.

Tablica osobowa 6. Jakub Szydłowski[11083.]

Tablica rodziny będzie zawierać zapis ślubu i 2 zapisy chrztów.

Tablica rodziny 2. Jakub Szydłowski[11083.], Anna Pszczelska[24553.], {S11083.}

Rozdział 2.50.1.3.1. Jakub Pszczelski[10002.], Magdalena Pitkowna(10003.) z Bielkowa

Zachował się zapis ślubu z dnia 28 lutego 1702 roku Jakuba Pszczelski[10002.] i Magdaleny Pitkowna(10003.) z Bielkowa:

Ślub 28-02-1702: "Annus Domini 1702. Bielkowo. Februarius. Die 28. eiusdem Copulavi **Jacobum Pszczelski cum Magdalena Pytkowna Praesentibus testibus Matthia Pytk cum Matthia Pipa de Bielkowo [171]**", B295.

W rodzinie Jakuba Pszczelski[10002.] i Magdaleny Pitkowna(10003.) w latach 1702-1713 w Bielkowie urodziło się pięcioro dzieci:

LP	NI	Ojciec	Matka	Gdzie	skąd są kiedyś	Dziecko	Uwagi	Źródło	Rok
1.	10197.	Jacobi Psczelkowski	Magdalenae	Bielkowo	Bielkowo	Marianna		A1495	1702
2.	10829.	Jacobo Psczelcki	Magdalena	Bielkowo	Bielkowo	Anna	2.50.1.3. zagrodnik	A1596	1704
3.	11797.	Jacobo Psczelcki	Helena ¹⁾	Bielkowo	Bielkowo	Catharina		A1761	1706
4.	12863.	Jacobo Pszczelski	Magdalena	Bielkowo	Bielkowo	Bartholomaeus		A1937	1708
5.	14656.	Jacobo Pszczelski	Helena ²⁾	Bielkowo	Billkowo	Magdalena		A2223	1713

Zwyczajowo imię Magdalena było wymienne z imieniem Helena, podobnie jak skrócone imię Lena można przypisać do imienia Magdalena, zob. [228], str. 123. ¹⁾Dla NI = (11798.) oraz ²⁾NI = (14657.) w bazie danych w Excelu wpisano podpowiedź (*Magdalena*).

W wierszu 2 widnieje imię dziecka **Anna**, urodzona 1 stycznia 1704 roku w Bielkowie:

Chrzest 06-01-1704: "*Bielkowo. Eodem die baptizavi Filiam die Ima January natam ex Jacobo Psczelcki Hortulano et Magdalena coniugibus huius Parochiae ltmis cui impositum est Nomen **Anna**. Patrini fuerunt Albertus Plichta Braxator Bielkoviensis cum Anna Słonczykowna de Bielkowo. [751]*", A1596.

Metrykę chrztu A1596 przypisano do osoby *panny młodej* 33-letniej Anny Pszczelska[24553.] z Bielkowa (zob. powyżej **Rozdział 2.50.1.3.**).

Ojciec rodziny Jakub Pszczelski[10002.] zmarł 1 grudnia 1741 roku w Bielkowie:

Pogrzeb 01-12- "*Eodem Anno Die Ima Xbris de Bielkowo Jacobus Pszczylskij seniculus mortuus nil*", C725;

jako *staruch*, pogrzeb był bezpłatny. Wraz z odejściem seniora rodu, w metrykach pręgowskich od 1741 roku nie pojawiają się nowe zapisy dotyczące nazwiska Pszczelskich.

Tablica osobowa Jakuba Pszczelski[10002.] będzie zawierać zapis ślubu w 1702 roku ze statusem osoby jako *pan młody*, 5 zapisów chrztów jako *ojciec*, zapis pogrzebu w 1741 roku, łącznie 7 zapisów.

Tablica osobowa 7. Jakub Pszczelski[10002.]

Jeśli nie znajdzie się wiarygodnych informacji w metrykach o dalszych losach dziecka do 1780 roku, w tablicy osobowej dziecka zostanie umieszczony tylko jego zapis chrztu ze statusem osoby jako *dziecko*, łącznie 1 zapis. W razie uzyskania sukcesu (lub jego brak) w poszukiwaniach, odpowiedni komentarz (lub jego brak) będzie umieszczony wewnątrz tablicy, link do rozdziału opracowania drukowany będzie drobną kursywą.

Tablica osobowa 8. Marianna Pszczelska[10199.]

Tablica osobowa 9. Anna Pszczelska[24553.] Szydłowska zob. *Rozdział 2.50.1.3. Jakub Szydłowski[11083.], Anna Pszczelska[24553.] z Bielkowa* będzie zawierać zapis chrztu w 1704 roku ze statusem osoby jako *dziecko*, zapis chrztu A3696 w 1735 roku jako *świadek*, zapis ślubu B829 w 1736 roku jako *panna młoda*, 2 zapisy chrztów dzieci jako *matka*, łącznie 5 zapisów.

Tablica osobowa 10. Katarzyna Pszczelska[11799.]

Tablica osobowa 11. Bartosz Pszczelski[12865.]

Tablica osobowa 12. Magdalena Pszczelska[14658.]

Tablica rodziny będzie zawierać zapis ślubu i 5 zapisów chrztów.

Tablica rodziny 3. Jakub Pszczelski[10002.], Magdalena Pitkowna(10003.), {P10002.}

Rozdział 2.50.1.4. Adam Szydłowski[12155.]

Adam Szydłowski[12155.] został ochrzczony 16 stycznia 1707 roku jako ostatnie z ośmiorga dzieci rodziny Macieja Szydłowski[6151.] i Katarzyny □□□□□[6152.] z Bielkowa:

Chrzest 16-01-1707: "*Bielkowo. Die 16 eiusdem baptizatus Adamus die 1. eiusdem natus ex Matthia Szydłowski et Catharina Con Legitt Patrini Melcher Keller cum Gertruda Knopsze de Hamer. [972]*", A1817.

W roku 1736 jako 30-letni mieszkaniec Bielkowa uczestniczył w ceremonii chrztu jako *świadek*:

Chrzest 11-03-1736: "*Bielkowo. Eodem Anno et Die Idem qui Supra baptisavi Gertrudem Francisci et Magdalenae Dalynskich legitimorum Conjugum Filiam. Patrini Magdalena Zolnowa et Adamus Szydłowski. [1625]*", A3779.

Dwa lata później w 1738 roku metryki pręgowskie donoszą o pogrzebie ułomnego (garbatego) *biedaka*, 32-letniego Adama Szydłowski[12155.]:

Pogrzeb 09-09-1738: "*Die 9na 7bris de Bielkowo Adamus Szydłowski gibbosus pauper mortuus*", C557;

zmarłego w Bielkowie 9 września 1738 roku. Kosztów pogrzebu nie podano, prawdopodobnie był bezpłatny.

Tablica osobowa Adama Szydłowski[12155.] będzie zawierać zapis chrztu w 1707 roku ze statusem osoby jako *dziecko*, zapis chrztu jako *świadek*, zapis pogrzebu jako zmarły w 1738 roku, łącznie 3 zapisy.

Tablica osobowa 13. Adam Szydłowski[12155.]

Rozdział 2.51. Organiści w Pręgowie

- 1.) □□□□□ □□□□□, Dorota □□□□□[15.], **rodzina**;
- 2.) Michał Neia[115.], Anna □□□□□[1643.], **rodzina**; *zob. Michał Neia[115.], Anna □□□□□[1643.] ([369], str. 83-84)*
 - 2.1.) Katarzyna Neia[1644.];
- 3.) Jakub Szedziewicz[4149.], Katarzyna □□□□□[4150.], **rodzina**;
- 4.) Jakub Dyskowicz[5810.], Katarzyna □□□□□[5811.], **rodzina**;
 - 4.1.) Jan Dyskowicz[5331.];
 - 4.2.) Anna Dyskowicz[5338.];
 - 4.3.) Jakub Dyskowicz[5812.];
 - 4.4.) Elżbieta Dyskowicz[6216.];
 - 4.5.) Marianna Dyskowicz[7082.];
- 5.) Jakub Austien[7888.], Katarzyna □□□□□[7105.], **rodzina**;
 - 5.1.) Katarzyna Austien[7106.];
 - 5.2.) Krystyna Austien[7890.];
 - 5.3.) Zuzanna Austien[8879.];
- 6.) Adam Pławski[10406.];

Wykaz organistów w parafii Pręgowo podano w [369], str. 13-15. Jeśli w ciągu roku pojawiała się kilka zapisów dotyczących tej samej osoby o zbliżonej formie imienia lub nazwiska w bazie danych, to przytaczano w tablicy dla tego roku tylko jeden z nich. Poniżej fragment cytowanej tablicy o numerach LP kolejnych wierszy 1.) - 7.):

LP	Rodzina organisty	Lata	Kto	Odwołania do metrykalnej bazy danych	Rok
1.	□□□□□ □□□□□, Dorothea □□□□□(15.)	1658	żona organisty	Dorothea □□□□□(15.)	1658
2.	Michał Neia[115.], Anna □□□□□[1643.]	1666-1674	świadek	Michael Neowski(115.), organista	1666
			świadek	Michael Neia(190.), organista	1666
			świadek	Michael Nea(1222.)	1670
			świadek	Michael Joneiowski(1476.)	1671
			družba	Michäel Neowski(2032.)	1672
			świadek	Michael Neowski(13423z)	1673
			družba	□□□□□ □□□□□, organista (<i>Michael Neia</i>)	1674
			świadek	Anna Neases(3804.)	1678
	Opracowanie		zob. [369], str. 83-84. Rozdział 2.8. Michał Neia[115.], Anna □□□□□[1643.]		
3.	Jakub Szedziewicz(4149.), Katarzyna □□□□□(4150.)	1679	pan młody	Jakobus Szedziewicz (4149.), organista, Catharina □□□□□(4150.), córka sołtysa z Pręgowa	1679
4.	Jakub Dyskowicz(5810.), Katarzyna □□□□□(5811.)	1686-1692	ojciec	Jacobi Dyskowicz(5329.)	1686
			ojciec	Jacobi Lyskowicz(5810.), organista	1688
			ojciec	Jacobi Dyskowicz(6214.), organista	1689
			ojciec	Jacobi Dyszkowicz(7080.)	1692

5.	Jakub Austien(7888.), Katarzyna □□□□(7105.)	1695-1700	świadek	Jacobus Austien(6973.)	1692
			ojciec	Jacobi Austien(7888.), organista	1695
			świadek	Jacobus Austien(8094.), organista	1696
			świadek	Jacobus Austien(8516.)	1698
			ojciec	Jacobi Austien(8877.)	1699
6.	Adam Pławski(10406.)	1703-1704	świadek	Adamus Pławski(9832.)	1701
			świadek	Adamus Pławski(10406.), organista	1703
			świadek	Adamus Pławski(10931.), organista	1704
7.	Franciszek Pniewski[5202.], Ewa □□□□[15788.]	1705-1715	Opracowanie	zob. [369], str. 338-339. Rozdział 2.42.1.1. Franciszek Pniewski[5202.], Ewa □□□□[15788.] z Pręgowa	

Wymienione są trzy rodziny organistów o jednakowych imionach rodziców, punkt 3.) - 5.). Punktu 5.) można nie brać pod uwagę z racji odrębności nazwiska i dystansu czasowego. Autor uważa, że rodzin z punktów 3.) - 4.) nie należy łączyć ze sobą z powodu dystansu czasowego (7 lat). Dla osób wymienionych w punktach 1.) oraz 3.) - 6.) zostaną przypisane symbole osobowe [SO] (przyjęto propozycje z powyższej tablicy) i utworzone zostaną tablice osobowe, które dostarczą danych do kontynuacji wykresu liczby mieszkańców parafii Pręgowa w latach 1665-1710. Niektóre tablice osobowe zostały już opracowane wcześniej, por. Michał Neia[115.], Anna □□□□[1643.] ([369], str. 83-84) oraz Franciszek Pniewski[5202.], Ewa □□□□[15788.] ([369], str. 338-339).

Rozdział 2.51.1. □□□□ □□□□, Dorota □□□□[15.] z Pręgowa

Najstarsza metrykalna wzmianka o organiście z Pręgowa pochodzi z 1658 roku:

Chrzest 17-02-1658: "*Lissewo, 17. Februarius Ego idem q Sup: Baptizavi filium **Mathiam** nomine Patris Stanislai Sirobigarnet matris vero Catherinae Legitimorum Coniugum patrini Stanislaus Karszycki et Dorothea uxor organarius,*", A3;

w którym jest wymienione żona organisty Dorota □□□□[15.] □□□□ występująca jako *świadek* w zapisie chrztu w Lisewcu.

Tablica osobowa Doroty □□□□[15.] □□□□ będzie zawierać 1 zapis chrztu z 1658 roku ze statusem osoby jako *świadek*, łącznie 1 zapis.

Tablica osobowa 1. Dorota □□□□[15.] □□□□

Rozdział 2.51.2. Jakub Szedziewicz[4149.], Katarzyna □□□□[4150.] z Pręgowa

O powstałej nowej rodzinie organistów w Pręgowie zaświadcza jedynie metryka ślubu z 1679 roku z Pręgowa:

Ślub 11-11-1679: "*Eodem die de Prągowo copulatus **Jakobus Szedziewicz** Organarius Prąговиensis cum **Catharina Sculteti filia de Prągowo. Testes. Albertus Tuszki et Marianna Ridgerowna ce [70]**,*", B71;

w której jest wymieniony *pan młody* Jakub Szedziewicz[4149.], organista z Pręgowa i *panna młoda* Katarzyna □□□□[4150.], córka sołtysa z Pręgowa.

Tablica osobowa Jakuba Szedziewicz[4149.] będzie zawierać zapis jego ślubu B71 z 1679 roku ze statusem osoby jako *pan młody*, łącznie 1 zapis.

Tablica osobowa 2. Jakub Szedziewicz[4149.]
--

Tablica osobowa Katarzyny □□□□[4150.] Szedziewicz będzie zawierać zapis jej ślubu B71 z 1679 roku ze statusem osoby jako *panna młoda*, łącznie 1 zapis.

Tablica osobowa 3. Katarzyna □□□□[4150.] Szedziewicz

Rozdział 2.51.3. Jakub Dyskowicz[5810.], Katarzyna □□□□[5811.] z Pręgowa

W rodzinie Jakuba Dyskowicz[5810.] i Katarzyny □□□□[5811.] w latach 1686-1692 w Pręgowie urodziło się pięcioro dzieci:

Tablica chrztów 2.51.2.T1. Jakub Dyskowicz[5810.], Katarzyna □□□□[5811.]									
LP	NI	Ojciec	Matka	Gdzie	skąd są kiedyś	Dziecko	Uwagi	Źródło	Rok
1.	5329.	Jacobi Dyskowicz	Catharinae	Pręgowo	Prągowo	Joannem	bliźniaki	A762	1686

2.	5336.	□□□□□ □□□□□ (Jacobi Dyskowicz)	□□□□□ □□□□□ (Catharinae)	□□□□□ (Pręgowo)	□□□□□ (Prągowo)	Annam		A763	1686
3.	5810.	Jacobi Lyskowicz	Catharinae	Pręgowo	Prągowo Dolne	Jacobum	organista	A830	1688
4.	6214.	Jacobi Dyskowicz	Catharinae	Pręgowo	Prągowo Dolne	Elizabetham	organista	A883	1689
5.	7080.	Jacobi Dyszkowicz	Catharinae	Pręgowo	Prągowo Górne	Mariannam		A1003	1692

W wierszu 2.) dopisano kursywą podpowiedzi identyczne jak tekst z wiersza 1.).

Poniżej dwa zapisy chrztów z jednego dnia A762 oraz A763, dotyczących bliźniaków **Joannem** i **Annam**, ochrzczonych osobno:

Chrzest 16-06-1686: "*Prągowo. Die 16 Junij Baptisavi Infantem Nomine **Joannem** Jacobi Dyskowicz et Catharinae Coniugum Legitt. necnon Organary piotune Prangoviensis Ecclesiae Patrini fuerunt Gnosus Joannes Pniwski Georgius Wencel Dorothea Baszewiczowa et Anna Danielowa [753]*", A762;

Chrzest 16-06-1686: "*Eodem die baptisavi Infantem Nomine **Annam** eorunde Parentum Patrini Albertus Czeszka et Hedvigis Zielinska [753a]*", A763.

Tablica osobowa Jakuba Dyskowicz[5810.] będzie zawierać 5 zapisów chrztów dzieci ze statusem osoby jako *ojciec*, łącznie 5 zapisów.

Tablica osobowa 4. Jakub Dyskowicz[5810.]

Tablica osobowa Katarzyny □□□□□[5811.] Dyskowicz będzie zawierać 5 zapisów chrztów dzieci ze statusem osoby jako *matka*, łącznie 5 zapisów.

Tablica osobowa 5. Katarzyna □□□□□[5811.] Dyskowicz

Jeśli nie znajdzie się wiarygodnych informacji w metrykach o dalszych losach dziecka do 1780 roku, w tablicy osobowej dziecka zostanie umieszczony tylko jego zapis chrztu ze statusem osoby jako *dziecko*, łącznie 1 zapis.

Tablica osobowa 6. Jan Dyskowicz[5331.]

Tablica osobowa 7. Anna Dyskowicz[5338.]

Tablica osobowa 8. Jakub Dyskowicz[5812.]

Tablica osobowa 9. Elżbieta Dyskowicz[6216.]

Tablica osobowa 10. Marianna Dyskowicz[7082.]

Tablica rodziny będzie zawierać 5 zapisów chrztów.

Tablica rodziny 1. Jakub Dyskowicz[5810.], Katarzyna □□□□□[5811.], {D5810.}

Rozdział 2.51.4. Jakub Austien[7888.], Katarzyna □□□□□[7105.] z Pręgowia

W rodzinie Jakuba Austien[7888.] i Katarzyny □□□□□[7105.] w latach 1692-1699 w Pręgowie urodziło się troje dzieci:

Tablica chrztów 2.51.3.T1. Jakub Austien[7888.], Katarzyna □□□□□[7105.]									
LP	NI	Ojciec	Matka	Gdzie	skąd są kiedyś	Dziecko	Uwagi	Źródło	Rok
1.	7104.	Jacobi Austien	Catharinae	Pręgowo	Prągowo Dolne	Catharinam	Pogrzeb 04-09-1766	A1005	1692
2.	7888.	Jacobi Austien	Catharinae	Pręgowo	Prągowo Dolne	Christinam	organista	A1120	1695
3.	8877.	Jacobi Austien	Catharinae	Pręgowo	Prągowo Dolne	Zuzanna		A1279	1699

Tablica osobowa Jakuba Austien[7888.] będzie zawierać 3 zapisy chrztów dzieci ze statusem osoby jako *ojciec*, 7 zapisów chrztów jako *świadek*, zapis chrztu jako *drużba*, łącznie 11 zapisów.

Tablica osobowa 11. Jakub Austien[7888.]

Tablica osobowa Katarzyny □□□□□[7105.] Austien będzie zawierać 3 zapisy chrztów dzieci ze statusem osoby jako *matka*, zapis chrztu jako *świadek*, łącznie 4 zapisy.

Tablica osobowa 12. Katarzyna □□□□□[7105.] Austien

Znaleziony zapis pogrzebu w 1766 roku w Lublewie:

zdecydowano się dołączyć warunkowo do osoby *dziecka* Katarzyna Austien[7106.], urodzonego w Pręgowie w 1692 roku w rodzinie Jakuba Austien[7888.] i Katarzyny □□□□[7105.], zmarłej w wieku 75 lat w 1766 roku w Lublewie. Wzięto pod uwagę formę zapisu nazwiska i dystans czasowy, wykluczający w praktyce przypisanie do osoby matki rodziny Katarzyny □□□□[7105.] Austien.

Jeśli nie znajdzie się wiarygodnych informacji w metrykach o dalszych losach dziecka do 1780 roku, w tablicy osobowej dziecka zostanie umieszczony tylko jego zapis chrztu ze statusem osoby jako *dziecko*, łącznie 1 zapis. W razie uzyskania sukcesu (lub jego brak) w poszukiwaniach, odpowiedni komentarz (lub jego brak) będzie umieszczony wewnątrz tablicy, link do rozdziału opracowania drukowany będzie drobną kursywą.

Tablica osobowa 13. Katarzyna Austien[7106.] *ten rozdział*
będzie zawierać zapis chrztu ze statusem osoby jako *dziecko*, zapis pogrzebu z 1766 roku jako *zmarła*, łącznie 2 zapisy.

Tablica osobowa 14. Krystyna Austien[7890.]

Tablica osobowa 15. Zuzanna Austien[8879.]

Tablica rodziny będzie zawierać 3 zapisy chrztów.

Tablica rodziny 2. Jakub Austien[7888.], Katarzyna □□□□[7105.], {A7888.}

Rozdział 2.51.5. Adam Pławski[10406.] z Pręgowa

Adam Pławski[10406.] był przybyszem w Pręgowie, wszystkie 11 metryki chrztów z lat 1701-1704 dotyczą kilku miejscowości w parafii pręgowskiej, w których pojawiał się jako *świadek* na ceremonii chrztów (za wyjątkiem pierwszej metryki, w której pisarz kościelny skreślił Adama Pławskiego jako osobę, która nie jest *świadkiem*:

Chrzest "Ostroszki. Die 24 eiusdem Baptizavi Filium Nomine **Jacobum** Stanislaw Milczewski et Elizabethae Coniugum Legitt. Patrini ~~Adamus Pławski~~ Casimirus Markiewicz cum Barbara Hessemelerowa de Malęcin [572].", A1417.

Tablica osób 2.51.5.T1. ogólnie nazwanych jako Adam Pławski										
LP	NI	Imię i nazwisko	Cerem.	Gdzie	Status	skąd jest	kiedyś	Zawód	Źródło	Rok
1.	9723.	Adamus Pławski	chrzest	Ostróżki	nie jest świadkiem				A1417	1701
2.	9832.	Adamus Pławski	chrzest	Ostróżki	świadek				A1437	1701
3.	9890.	Adamus Pławski	chrzest	Pręgowo	świadek				A1446	1701
4.	10406.	Adamus Pławski	chrzest	Buszkowy	świadek	Pręgowo	Prangoviensis	organista	A1525	1703
5.	10626.	Adamus Pławski	chrzest	Czerniewo	świadek	Pręgowo	Prangoviensis	organista	A1564	1703
6.	10631.	Adamus Pławski	chrzest	Buszkowy	świadek	Pręgowo	Prangoviensis	organista	A1565	1703
7.	10732.	Adamus Pławski	chrzest	Buszkowy	świadek	Pręgowo	Prangoviensis	organista	A1580	1703
8.	10755.	Adamus Pławski	chrzest	Pręgowo	świadek	Pręgowo	Prangoviensis	organista	A1583	1703
9.	10787.	Adamus Pławski	chrzest	Czerniewo	świadek	Pręgowo	Prangoviensis	organista	A1587	1703
10.	10853.	Adamus Pławski	chrzest	Ostróżki	świadek	Pręgowo	Prangoviensis	organista	A1599	1704
11.	10931.	Adamus Pławski	chrzest	Zaskoczyn	świadek	Pręgowo	Prangoviensis	organista	A1611	1704

Tablica osobowa Adama Pławski[10406.] będzie zawierać 10 zapisów chrztów ze statusem osoby jako *świadek*, zapis chrztu, gdzie został określony jako *nie jest świadkiem*, łącznie 11 zapisów.

Tablica osobowa 16. Adam Pławski[10406.]

Rozdział 2.52. Andrzej Kulbierz[491.], Barbara □□□□[492.] z Kleszczewa

- 1.) Andrzej Kulbierz[491.], Barbara □□□□[492.], rodzina;
 - 1.1.) Katarzyna Kulbierz[493.], Grzegorz Bałowski[7758.], rodzina;
 - 1.1.1.) Anna Bałowska[9684.], Stanisław Lepkowski(18009.), **rodzina**;
 - 1.2.) Anna Kulbierz[1119.];
 - 1.3.) Wojciech Kulbierz[1845.];
 - 1.4.) Marianna Kulbierz[4097.];

Rozdział 2.52.1. Andrzej Kulbierz[491.], Barbara □□□□[492.]

W rodzinie Andrzeja Kulbierz[491.] i Barbary □□□□[492.] w latach 1667-1679 w Kleszczewie urodziło się czworo dzieci:

Tablica chrztów 2.52.1.T1. Andrzej Kulbierz[491.], Barbara □□□□[492.]									
LP	NI	Ojciec	Matka	Gdzie	skąd są kiedyś	Dziecko	Uwagi	Źródło	Rok
1.	491.	Andreas Kulbierz	Barbara	Kleszczewo	Kleszczewo	Catherinam	Rozdział 2.52.1.1.	A77	1667
2.	1117.	Andrea Kulbierz	Barbarae	Kleszczewo	Kleszczewo	Anna		A181	1669
3.	1843.	Andreas Kupiec ¹⁾	Barbara	Kleszczewo	Klisczewo	Albertum		A291	1672
4.	4095.	Andreas Kulbierz	Barbara	Kleszczewo	Kleszczewo	Marianna	Rozdział 2.52.1.2.	A617	1679

¹⁾ Dla NI = (1843.) w bazie danych w Excelu wpisano podpowiedź (*Kulbierz*).

Tablica osobowa Andrzeja Kulbierz[491.] będzie zawierać 4 zapisy chrztów ze statusem osoby jako *ojciec*, łącznie 4 zapisy.

Tablica osobowa 1. Andrzej Kulbierz[491.]

Tablica osobowa Barbary □□□□[492.] Kulbierz będzie zawierać 4 zapisy chrztów ze statusem osoby jako *matka*, zapis chrztu z 1674 roku jako *świadek*, łącznie 5 zapisów.

Tablica osobowa 2. Barbara □□□□[492.] Kulbierz

Jeśli nie znajdzie się wiarygodnych informacji w metrykach o dalszych losach dziecka do 1780 roku, w tablicy osobowej dziecka zostanie umieszczony tylko jego zapis chrztu ze statusem osoby jako *dziecko*, łącznie 1 zapis. W razie uzyskania sukcesu (lub jego brak) w poszukiwaniach, odpowiedni komentarz (lub jego brak) będzie umieszczony wewnątrz tablicy, link do rozdziału opracowania drukowany będzie drobną kursywą.

Tablica osobowa 3. Katarzyna Kulbierz[493.] Bałowska zob. Rozdział 2.52.1.1. Katarzyna Kulbierz [493.], Grzegorz Bałowski[7758.] będzie zawierać zapis chrztu z 1667 roku ze statusem osoby jako *dziecko*, zapis ślubu z 1695 roku jako *panna młoda*, zapis chrztu z 1701 roku jako *matka*, łącznie 3 zapisy.

Tablica osobowa 4. Anna Kulbierz[1119.]

Tablica osobowa 5. Wojciech Kulbierz[1845.]

Tablica osobowa 6. Marianna Kulbierz[4097.] zob. Rozdział 2.52.1.2. Marianna Kulbierz[4097.] będzie zawierać zapis chrztu z 1679 roku ze statusem osoby jako *dziecko*, 4 zapisy chrztów jako *świadek*, łącznie 5 zapisów.

Tablica rodziny będzie zawierać 4 zapisy chrztów.

Tablica rodziny 1. Andrzej Kulbierz[491.], Barbara □□□□[492.], {K491.}

Rozdział 2.52.1.1. Katarzyna Kulbierz [493.], Grzegorz Bałowski[7758.]

Katarzyna Kulbierz [493.] została ochrzczona 13 października 1667 roku jako pierwsze z czworga dzieci rodziny Andrzeja Kulbierz[491.] i Barbary □□□□[492.] z Kleszczewa:

Chrzest 13-10-1667: "*Kleszczewo, 13 Octob Anno Domini 1667 Ego Frater Adalbertus Niezuchowsky Baptizavi filiam nomine Catherinam Legitimi thori Cuius parentes Andreas Kulbierz mater vero Barbara: Patrini Levante ex fonte Baptizatis Andreas Bar. Stanislaus Łowianczik patrina Wilerowna et Anna Mathysowna [71]*", A77.

Zachował się zapis ślubu z dnia 10 lipca 1695 roku 27-letniej Katarzyny Kulbierz [493.] z Kleszczewa i Grzegorza Bałowski[7758.]:

Ślub 10-07-1695: "*Kleszczewo. Die 10 eiusdem Copulavi Gregorium Bałowski cum Catharina Kulbierczykowna Praesentibus Testibus Andrea Leman et Petro Zbóynik. [65]*", B189.

W rodzinie Grzegorza Bałowski[7758.] i Katarzyny Kulbierz [493.] w 1701 roku urodziło się jedno *dziecko* Anna:

Tablica chrztów 2.52.1.1.T1. Grzegorz Bałowski[7758.], Katarzyna Kulbierz [493.]									
LP	NI	Ojciec	Matka	Gdzie	skąd są kiedyś	Dziecko	Uwagi	Źródło	Rok
1.	9682.	Gregorij Bałowski	Catharinae	Kleszczewo	Kleszczewo	Annam	Rozdział 2.52.1.1.1.	A1411	1701

Z rodziny Bałowskich **Anna** jest jedynym dzieckiem o tym imieniu urodzonym do roku 1774. Zapis ślubu B585 z 1722 roku **Anna Bałowska** z Kleszczewa zostanie przypisany do osoby *dziecka* Anna Bałowska[9684.], urodzonego w 1701 roku w Kleszczewie.

Tablica osobowa Grzegorza Bałowski[7758.] będzie zawierać zapis ślubu z 1695 roku ze statusem osoby jako *pan młody*, zapis chrztu z 1701 roku jako *ojciec*, łącznie 2 zapisy.

Tablica osobowa 7. Grzegorz Bałowski[7758.]

Jeśli nie znajdzie się wiarygodnych informacji w metrykach o dalszych losach dziecka do 1780 roku, w tablicy osobowej dziecka zostanie umieszczony tylko jego zapis chrztu ze statusem osoby jako *dziecko*, łącznie 1 zapis. W razie uzyskania sukcesu (lub jego brak) w poszukiwaniach, odpowiedni komentarz (lub jego brak) będzie umieszczony wewnątrz tablicy, link do rozdziału opracowania drukowany będzie drobną kursywą.

Tablica osobowa 8. Anna Bałowska[9684.] Lepkowska zob. Rozdział 2.52.1.1.1. *Anna Bałowska[9684.], Stanisław Lepkowski(18009.)* będzie zawierać zapis chrztu z 1701 roku ze statusem osoby jako *dziecko*, zapis ślubu z 1722 roku jako *panna młoda*, łącznie 2 zapisy.

Tablica rodziny będzie zawierać zapis ślubu i zapis chrztu.

Tablica rodziny 2. Grzegorz Bałowski[7758.], Katarzyna Kulbierz [493.], {B7758.}

Rozdział 2.52.1.1.1. Anna Bałowska[9684.], Stanisław Lepkowski(18009.)

Anna Bałowska[9684.] została ochrzczona 3 lipca 1701 roku jako jedyne *dziecko* rodziny Grzegorza Bałowski[7758.] i Katarzyny Kulbierz [493.] z Kleszczewa:

Chrzest 03-07-1701: "*Kleszczewo. Eodem die Baptizavi Filiam Nomine **Annam** Gregorij Bałowski et Catharinae Conium Legitt. Patrini fuerunt Joannes Burg cum Catharina Bulesowa. [566]*", A1411.

Zachował się zapis ślubu z dnia 15 listopada 1722 roku 21-letniej Anny Bałowska[9684.] i Stanisława Lepkowski(18009.)

Ślub 15-11-1722: "*Kleszczewo. Eodem die Copolatus est Stanislaus Lepkowski cum Anna Bałowska Testes Laurentius Piorkowski. Joan. Kowalek [462]*", B585.

Nie znaleziono informacji o dzieciach urodzonych w rodzinie Stanisława Lepkowski(18009.) i Anny Bałowska[9684.].

Rozdział 2.52.1.2. Marianna Kulbierz[4097.]

Marianna Kulbierz[4097.] została ochrzczona 13 sierpnia 1679 roku jako ostatnie z czworga dzieci rodziny Andrzeja Kulbierz[491.] i Barbary □□□□[492.] z Kleszczewa:

Chrzest 13-08-1679: "*13 Augusti baptizata **Marianna** de Kleszczewo Parentes Andreas Kulbierz et Barbara. Patrini Andreas Rohn et Matthias Golynowski et Elzbieta Lesiynska et Elisabeth Skierkowska. [609]*", A617.

W metrykach chrztów *panna* Marianna Kulbierz[4097.] pojawiła się 4-krotnie w latach 1705-1712 jako *świadek*:

Tablica osób 2.52.1.2.T1. nazwanych jako Marianna Kulbierz[4097.]										
LP	NI	Imię i nazwisko	Cerem.	Gdzie	Status	skąd jest	kiedyś	Stan	Źródło	Rok
1.	11439.	Marianna Kulbierczanka	chrzest	□□□□	świadek	Kleszczewo	z Kleszczewa		A1700	1705
2.	11776.	Marianna Kulbierczanka	chrzest	Kleszczewo	świadek	Kleszczewo	Kleszczew..	panna	A1756	1706
3.	11960.	Marianna Kulbierczanka	chrzest	Kleszczewo	świadek			panna	A1788	1706
4.	14191.	Marianna Kulbierz.zowska	chrzest	Kleszczewo	świadek				A2147	1712

Rozdział 2.53. Wojciech Kujawski[1379.], Marianna □□□□[1380.] z Czapielska

- 1.) **Wojciech Kujawski[1379.]**, Marianna □□□□[1380.], rodzina;
 - 1.1.) Michał Kujawski[1615.];
 - Wojciech Kujawski[1379.]**, Małgorzata Albrichto[3362.], rodzina;
 - 1.2.) Katarzyna Kujawska[3363.];
 - 1.3.) Jan Kujawski[15697z];
 - 1.4.) Elżbieta Kujawska[16201z];
- 2.) Łukasz Kujawski(19081z), **Małgorzata Albrichto[3362.]** Kujawska, rodzina;
 - 2.1.) Agnieszka Kujawska(19083z);
- 3.) Wojciech Kujawski[10594.], Katarzyna □□□□[10595.], rodzina;
 - 3.1.) Anna Kujawska[10596.];
 - 3.2.) Ewa Kujawska[12009.];
 - 3.3.) Marianna Kujawska[13097.];
 - 3.4.) Andrzej Kujawski[15207.], **Marianna □□□□[33514.]**, rodzina;
 - 3.4.1.) Wojciech Kujawski[33515.];
 - 3.4.2.) Adam Kujawski[34851.];
 - 3.4.3.) Katarzyna Kujawska[38159.];

- 3.5.) Jan Kujawski[16513.];
 4.) Jan Bemka[39331.], **Marianna** □□□□[33514.] Kujawska, rodzina;
 4.1.) Barbara Bemka[39333.];
 4.1.) Jan Bemka[41439.];
 5.) **Marcin Szreder**[8609.], Katarzyna □□□□[6224.], rodzina;
 5.1.) Katarzyna Szreder[6225.];
Marcin Szreder[8609.], Ewa Kujawska[8610.], rodzina;
 5.2.) Magdalena Szreder[9312.];
 6.) Jakub Szreder[6035.];

Rozdział 2.53.1. Wojciech Kujawski[1379.], Marianna □□□□[1380.] z Czapielska, Małgorzata Albrichto[3362.] z Czapielska i Skrzyszewa

Zachował się zapis ślubu Wojciecha Kujawski[1379.] i Marianny □□□□[1380.] z dnia 10 września 1670 roku:

Ślub 10-09-1670: "Anno 1670 die 10 Septembris praemissis tribus denunciationibus nulloque detecto impedimento Ego Fr. Nicolaus Stubenius Filium **Albertum Kujawski** et Filiam **Mariannam** Paroch: Prangov: ex Villa Czapielsko mutuo illorum consensu habito coniunxit praesentibus testibus Georgio Schmelcer et Joanne Zielinski ex eadem Villa. [6]", B8.

W rodzinie Wojciecha Kujawski[1379.] i Marianny □□□□[1380.] w roku 1671 w Czapielsku został ochrzczony jako chłopiec (puer) Michał Kujawski[1615.]:

Tablica chrztów 2.53.1.T1. Wojciech Kujawski[1379.], Marianna □□□□[1380.]									
LP	NI	Ojciec	Matka	Gdzie	skąd są kiedyś	Dziecko	Stan	Źródło	Rok
1.	1613.	Alberto Kujawski	Marianna	Czapielsk	Czapielsko	Michaelem	chłopiec	A255	1671

Dla osoby matki rodziny Marianny □□□□[1380.] Kujawska znaleziono zapis świadkowania z 1672 roku:

Chrzest ...-1672: "Czapielsko. Baptizavi **Mariannam** Pater Albertus Oduj Mater Elizabetha Patr. Georgius Schmeltzer. Patr. Marianna Cuiawska. Marianna Janszowa. [300]", A306.

W następnych latach w rodzinie Wojciecha Kujawski[1379.] i Marianny □□□□[1380.] musiały nastąpić dramatyczne wydarzenia, w wyniku których *wdowiec* mógł poślubić (metryki ślubu nie znaleziono) kolejną osobę *pannę Małgorzatę Albrychtowna*, zob. **Rozdział 2.83.2. Jan Wojciech[2088.], Małgorzata** □□□□[2089.] **z Czapielska.**

Dnia 6 stycznia 1677 roku w Czapielsku na ceremonii chrztu spotkali się jako *świadkowie* Albertus Kuiawski i Margaretha Albrychtowna:

Chrzest 06-01-1677: "De Eadem. Sequitur. Annus 1677. qui utinam felix et auspiciatus sit. Czapielsko. Anno Domini 1677. Die 6. Januarii. Ego Albertus Sylvester Borzęcki Vicarius Prangoviensis baptizavi infantem nomine **Mariannam** ex Coniugibus Parentis Andreae Sendomirski et Catharinae Patrini fuerunt Albertus Kuiawski. Margaretha Albrychtowna et Catharina Smelcerowna [506]", A513;

którzy dnia 11 kwietnia 1677 roku w Czapielsku okazali się być rodzicami *dziecka*:

Chrzest 11-04-1677: "Aprilis. Czapielsko. Die 11 Aprilis Anno 1677. ba Ego idem qui supra baptizavi **Catharinam** Albrechti Kuiawski et Margarethae Levantibus Simin Łonicki, Joannes Zelenski et Catharina Andrysowa. [520]", A527.

Wyjątkowy zwyczaj spotkania się jako *świadków* przyszłych małżonków Autor zauważył także w szeregu innych przypadkach. Przyszła *panna młoda*, czyli Małgorzata Albrechtowna (Wojciechowna) pochodzi z rodziny, w której ojciec miał na imię Wojciech lub nazywał się jako Wojciech, (Albert, Albrecht, Adalbert).

Opracowując w **Rozdziale 2.63.3. Wojciech Odoy[1941.], Elżbieta Kapusta[1942.] z Czapielska**, rodzinę Wojciecha Odoy[1941.], w tablicy rodziny (zob. **Wojciech Odoy[1941.], Elżbieta Kapusta[1942.], {O1941.}**) zauważono wystąpienie w metryce chrztu z 1672 roku (A306) *świadka* Marianna Cuiawska(1945.), w dwóch następnych chrztach z 1675 i 1677 roku *świadków*: Margaretha Kordatska(2744.) i Margaretha Kuiawska(3398.). Były to dwie żony Wojciecha Kujawski[1379.]: Marianna □□□□[1380.] Kujawska i Małgorzata Albrichto[3362.] Kujawska-Kujawska. Nasuwa się uzasadnione przypisanie, że Margaretha Kordatska(2744.) ≡ Margaretha Kuiawska(3398.) z racji podobnego brzmienia nazwiska i lokalizacji w metrykach A442 i A532. Świadczy to o silnych powiązaniach rodzinnych Wojciecha Kujawski[1379.] i Wojciecha Odoy[1941.], których rodziny mieszkały w Czapielsku.

W nowej rodzinie Wojciecha Kujawski[1379.] i Małgorzaty Albrichto[3362.] w latach 1677-1682 w Czapielsku i Skrzyszewie (dokąd przeniosła się rodzina) urodziło się troje dzieci:

Tablica chrztów 2.53.1.T2. Wojciech Kujawski[1379.], Małgorzata Albrichto[3362.]									
--	--	--	--	--	--	--	--	--	--

LP	NI	Ojciec	Matka	Gdzie	skąd są kiedyś	Dziecko	Uwagi	Źródło	Rok
1.	3361.	Albrechti Kuiawski	Margarethae	Czapielsk	Czapielsko	Catharinam	Rozdział 2.53.2.	A527	1677
2.	15695z	Alberti Kuiawski	Margaritae	Skrzeszewo	Skrzeszewo	Joannem		E3023	1680
3.	16199z	Alberti Kuiawski	Manetae	Skrzeszewo	Skrzeszewo	Elizabetham		E3123	1682

Po roku 1682 *wdowiec* Wojciech Kujawski[1379.], który prawdopodobnie zmarł w parafii zukowskiej, umożliwiając *wdowie* po nim Małgorzacie Albrichto[3362.] Kujawska zawarcie nowego związku małżeńskiego z Łukaszem Kujawskim(19081z) z Żukowa, gdzie w 1694 roku urodziła się córka Agnieszka Kujawska[19083z]:

Tablica chrztów 2.53.1.T3. Łukasz Kujawski(19081z), Małgorzata Albrichto[3362.] Kujawska									
LP	NI	Ojciec	Matka	Gdzie	skąd są kiedyś	Dziecko	Przypisanie (dziecko)	Źródło	Rok
1.	19081z	Lucae Kuzawski	Margarethae	Żukowo	Żukowo	Agnetem	Agnieszka Kujawska[19083z]	E3691	1694

Tablica osobowa ojca rodziny Wojciecha Kujawski[1379.] będzie zawierać zapis ślubu z 1670 roku ze statusem osoby jako *pan młody*, 4 zapisów chrztów w latach 1671-1682 jako *ojciec*, 10 zapisów chrztów w latach 1667-1677 jako *świadek*, łącznie 15 zapisów.

Tablica osobowa 1. Wojciech Kujawski[1379.]

Tablica osobowa pierwszej matki rodziny Marianny □□□□[1380.] Kujawska będzie zawierać zapis ślubu z 1670 roku ze statusem osoby jako *panna młoda*, zapis chrztu z 1671 roku jako *matka*, zapis chrztu z 1672 roku jako *świadek*, łącznie 3 zapisy.

Tablica osobowa 2. Marianna □□□□[1380.] Kujawska

Tablica osobowa drugiej matki rodziny Małgorzaty Albrichto[3362.] Kujawska-Kujawska będzie zawierać 2 zapisy chrztów w latach 1675-1677 ze statusem osoby jako *świadek*, zapis chrztu z 1677 roku jako *matka*, zapis chrztu z 1677 roku jako *świadek*, 3 zapisy chrztów w latach 1680-1694 roku jako *matka*, łącznie 7 zapisów.

Tablica osobowa 3. Małgorzata Albrichto[3362.] Kujawska-Kujawska

Jeśli nie znajdzie się wiarygodnych informacji w metrykach o dalszych losach dziecka do 1780 roku, w tablicy osobowej dziecka zostanie umieszczony tylko jego zapis chrztu ze statusem osoby jako *dziecko*, łącznie 1 zapis. W razie uzyskania sukcesu (lub jego brak) w poszukiwaniach, odpowiedni komentarz (lub jego brak) będzie umieszczony wewnątrz tablicy, link do rozdziału opracowania drukowany będzie drobną kursywą.

Tablica osobowa 4. Michał Kujawski[1615.]

Tablica osobowa 5. Katarzyna Kujawska[3363.] *zob. Rozdział 2.53.2. Wojciech Kujawski[10594.], Katarzyna □□□□[10595.] z Kleszczewa* będzie zawierać zapis chrztu z 1677 roku ze statusem osoby jako *dziecko*, zapis chrztu z 1704 roku jako *świadek*, łącznie 2 zapisy.

Tablica osobowa 6. Jan Kujawski[15697z]

Tablica osobowa 7. Elżbieta Kujawska[16201z]

Tablica osobowa 8. Agnieszka Kujawska[19083z]

Tablica rodziny będzie zawierać zapis ślubu i 4 zapisy chrztów.

Tablica rodziny 1. Wojciech Kujawski[1379.], Marianna □□□□[1380.], Małgorzata Albrichto[3362.] Kujawska, {K1379.}

Rozdział 2.53.2. Wojciech Kujawski[10594.], Katarzyna □□□□[10595.] z Kleszczewa

W rodzinie Wojciecha Kujawski[10594.] i Katarzyny □□□□[10595.] w latach 1703-1718 w Kleszczewie urodziło się pięcioro dzieci:

Tablica chrztów 2.53.2.T1. Wojciech Kujawski[10594.], Katarzyna □□□□[10595.]									
LP	NI	Ojciec	Matka	Gdzie	skąd są kiedyś	Dziecko	Uwagi	Źródło	Rok
1.	10594.	Alberti Kuiawski	Catharinae	Kleszczewo	Kleszczewo	Annam	<i>ten rozdział</i>	A1559	1703
2.	12007.	Jacobo ¹⁾ Kuiawski	Catharina	Czerniewo	Czerniewo	Eva		A1796	1706
3.	13095.	Alberto Kuiawski	Catharina	Kleszczewo	Kleszczewo	Mariannam	<i>ten rozdział</i>	A1973	1709
4.	15205.	Adalberto Kuiawski	Catharina	Kleszczewo	Kleszczewo	Andreas	Rozdział 2.53.3.	A2307	1714
5.	16511.	Adalbertus Kuiawski	Catharyna	Kleszczewo	Klyszczewo	Joannes		A2524	1718

¹⁾ Dla NI = (12007.) w bazie danych w Excelu wpisano podpowiedź (Alberto).

W bazie danych w latach 1702-1717 znaleziono 4 metryki osób ogólnie nazwanych jako Katarzyna Kujawska;

Tablica osób 2.53.2.T2. ogólnie nazwanych jako Katarzyna Kujawska

LP	NI	Imię i nazwisko	Cerem.	Gdzie	Status	skąd jest	kiedyś	Przypisania	Źródło	Rok
1.	10296.	Catharina Kuiawska	chrzest	Kleszczewo	świadek			Katarzyna [10595.] Kujawska	A1510	1702
2.	11126.	Catharina Kuiawska ¹⁾	chrzest	Domachowo	świadek	Domachowo	Domachowo	Katarzyna Kujawska[3363.]	A1646	1704
3.	14641.	Catharina Kuiawska	chrzest	Kleszczewo	świadek			Katarzyna [10595.]	A2220	1713
4.	16036.	Catha: Kuiawska	chrzest	Kleszczewo	świadek			Kujawska	A2440	1717

¹⁾ owczarka.

dla których rozwiązano problem rozdzielenia dwóch osób formalnie nazywających się tak samo: a) Katarzyna Kujawska[3363.], urodzona w 1677 roku, córka Małgorzaty Albrichto[3362.] Kujawska; b) Katarzyna [10595.] Kujawska, matka rodziny. Z racji odrębności miejsca zamieszkania i profesji do osoby 27-letniej Katarzyny Kujawska[3363.] przypisano zapis chrztu A1646 z 1704 roku ze statusem osoby jako *świadek* i zawodem jako *owczarka*.

Tablica osobowa Wojciecha Kujawski[10594.] będzie zawierać 5 zapisów chrztów w latach 1703-1718 ze statusem osoby jako *ojciec*, 2 zapisy ślubów w latach 1706-1715 jako *družba*, łącznie 7 zapisów.

Tablica osobowa 9. Wojciech Kujawski[10594.]

Tablica osobowa Katarzyny □□□□[10595.] Kujawska będzie zawierać 5 zapisów chrztów w latach 1703-1718 ze statusem osoby jako *matka*, 3 zapisy chrztów w latach 1702-1717 jako *świadek*, łącznie 8 zapisów.

Tablica osobowa 10. Katarzyna □□□□[10595.] Kujawska

Jeśli nie znajdzie się wiarygodnych informacji w metrykach o dalszych losach dziecka do 1780 roku, w tablicy osobowej dziecka zostanie umieszczony tylko jego zapis chrztu ze statusem osoby jako *dziecko*, łącznie 1 zapis. W razie uzyskania sukcesu (lub jego brak) w poszukiwaniach, odpowiedni komentarz (lub jego brak) będzie umieszczony wewnątrz tablicy, link do rozdziału opracowania drukowany będzie drobną kursywą.

Tablica osobowa 11. Anna Kujawska[10596.] *ten rozdział*

będzie zawierać zapis chrztu z 1703 roku ze statusem osoby jako *dziecko*, zapis chrztu z 1722 roku jako *świadek*, łącznie 2 zapisy.

Tablica osobowa 12. Ewa Kujawska[12009.]

Tablica osobowa 13. Marianna Kujawska[13097.] *ten rozdział*

będzie zawierać zapis chrztu z 1709 roku ze statusem osoby jako *dziecko*, 2 zapisy chrztów w latach 1729-1731 jako *świadek*, łącznie 3 zapisy.

Tablica osobowa 14. Andrzej Kujawski[15207.] *zob. Rozdział 2.53.3. Andrzej Kujawski[15207.], Marianna □□□□[33514.]*

będzie zawierać zapis chrztu z 1714 roku ze statusem osoby jako *dziecko*, 3 zapisy chrztów w latach 1751-1757 jako *ojciec*, zapis pogrzebu dziecka w 1751 roku jako *rodzina*, łącznie 5 zapisów.

Tablica osobowa 15. Jan Kujawski[16513.]

Tablica rodziny będzie zawierać 5 zapisów chrztów.

Tablica rodziny 2. Wojciech Kujawski[10594.], Katarzyna □□□□[10595.] Kujawska, {K10594.}

Rozdział 2.53.3. Andrzej Kujawski[15207.], Marianna □□□□[33514.]

Andrzej Kujawski[15207.] został ochrzczony 9 grudnia 1714 roku jako czwarte z pięciorga dzieci rodziny Wojciecha Kujawski[10594.] i Katarzyny □□□□[10595.] z Kleszczewa:

Chrzest 09-12-1714: "Kleszczewo. Die 9. Decem. bap: est **Andreas**, die 27. Nove. natus, ex Adalberto Kuiawski et Catharina. Con. Legitt. Patrini Fuerunt Petrus Rodka et Catharina Warczynska. [257].", A2307.

Metryka ślubu nie zachowała się. W rodzinie Andrzeja Kujawski[15207.] i Marianny □□□□[33514.] w latach 1751-1757 w Kleszczewie urodziło się troje dzieci:

Tablica chrztów 2.53.3.T1. Andrzej Kujawski[15207.], Marianna □□□□[33514.]

LP	NI	Ojciec	Matka	Gdzie	skąd są kiedyś	Dziecko	Uwagi	Źródło	Rok
1.	33513.	Andrae Kujawskj	Mariannae	Kleszczewo	Kleszczewo	Adalbertum	Pogrzeb 28-10-1751	A5109	1751
2.	34849.	Andrae Kujawskj	Mariannae	Kleszczewo	kleszczewo	Adamus		A5285	1753
3.	38157.	Andrae Kujawskj	Mariannae	Kleszczewo	kleszczewo	Catharinam		A5747	1757

Metryki odnotowały dwa pogrzeby dzieci w rodzinie:

I) Pogrzeb z 28 października 1751 roku:

Pogrzeb 28-10-1751: "*Die 28. 8bris de Kleszczewo infans Adalberti Kujawski sepultus. 1 fl.*", C1366;

dotyczy bezpośrednio *dziecka* podanego w metryce półrocznego Wojciecha Kujawski[33515.], ochrzczonego 14 kwietnia 1751 roku;

II) Pogrzeb z 7 marca 1747 roku:

Pogrzeb 07-03-1747: "*Die 7ma Marty de Kleszczewo infans Andreae Kujawski sepultus, 1 fl., 6 gr.*", C1015;

może dotyczyć (jak powyżej w punkcie pierwszym) bezpośrednio *dziecka* Andrzej Kujawski, lub też nieokreślonego z imienia dziecka w metryce w rodzinie *Andreae Kujawski*. W kwerendzie na zapytanie: dziecko Like "*Andr*" dla ojciec Like "*?K?awsk*", otrzymano odpowiedź: *Andreas, Adalberto Kuiawski(15205.), A2307, 1714*. Czyli w rodzinie *Adalberto Kuiawski(15205.)*, urodził się tylko *Andreas*, w 1714 roku ≡ **Andrzej Kujawski[15207.]**. W chwili obecnej nie można podać przekonującego rozwiązania problemu, chyba że przyjęta będzie dość absurdalna hipoteza o dwóch omyłkach pisarza kościelnego, wpisujących zazwyczaj później treść metryki do księgi z zapisków czynionych doraźnie na karteczkach: a) data roczna pogrzebu powinna wynosić 1757, b) w zapisie pogrzebu nie ma słowa *infans*; czyli jest to zapis pogrzebu 32-letniego Andrzeja Kujawski[15207.]. Przyjęcie takiej hipotezy pozwala uruchomić formalnie jako możliwe następne zdarzenia opisane w metrykach.

Metryka ślubu Marianny □□□□[33514.] Kujawska z 20 listopada 1757 roku, 2 miesiące po urodzeniu trzeciego *dziecka*:

Ślub 20-11-1757: "*Kleszczewo. Eodem Anno Die 20 9bris praemissis tribus inter Missae Solemnia bannis nulloque legitimo impedimento detecto Joannem Benka et Factum Aatholicum et Mariannam Kujawska de Kleszczewo ad Secundas Nuptias convolantem interrogavi eorumus mutuo consensu habito solemniter per verba de praesenti Matrimonio conjunxi. Praesentibus Testibus Andreae Leszk et Andreae Szapatynski.*", B1282;

przynosi wiadomość o drugim małżeństwie z **Joannem Benka**.

W nowej rodzinie Jana Bemka[39331.] i Marianny □□□□[33514.] Kujawska w latach 1759-1762 Kleszczewie urodziło się dwoje dzieci:

Tablica chrztów 2.53.3.T2. Jan Bemka[39331.], Marianna □□□□[33514.] Kujawska									
LP	NI	Ojciec	Matka	Gdzie	skąd są kiedyś	Dziecko	Stan	Źródło	Rok
1.	39331.	Joanne Bemka	Marianna	Kleszczewo	Kleszczewo	Barbara	katolik	A5903	1759
2.	41437.	Joanne Bemka	Marianna	Kleszczewo	Kleszczewo	Joannes	katolik	A6205	1762

Tablica osobowa Marianny □□□□[33514.] Kujawska-Bemka będzie zawierać 3 zapisy chrztów w latach 1751-1757 ze statusem osoby jako *matka*, zapis ślubu w 1757 roku jako *panna młoda secundo voto*, 2 zapisy chrztów w latach 1759-1762 jako *matka*, łącznie 6 zapisów.

Tablica osobowa 16. Marianna □□□□[33514.] Kujawska-Bemka

Tablica pierwszej rodziny będzie zawierać 3 zapisy chrztów.

Tablica rodziny 3. Andrzej Kujawski[15207.], Marianna □□□□[33514.], {K15207.}

Tablica drugiej rodziny będzie zawierać zapis ślubu i 2 zapisy chrztów.

Tablica rodziny 4. Jan Bemka[39331.], Marianna □□□□[33514.] Kujawska, {B39331.}

Rozdział 2.53.4. Marcin Szreder[8609.], Katarzyna □□□□[6224.], Ewa Kujawska[8610.]

Szukając osób z rodzin Szreder tworzono kwerendy z zapytaniem: Like "*?Szr?d*" Or Like "*?Sr?d*" Or Like "*?Schr?d*", otrzymując w tym ogólnym przypadku 209 odpowiedzi. Wstawiając w polu imienia odpowiednie skróty imion, otrzymuje się tablicę osób z konkretnym imieniem, np. dla imienia Marcin ? ≡ Mart otrzymano 19 odpowiedzi z lat 1687-1755 w parafiach Pręgowo i Żukowo. Ograniczając poszukiwania tylko do parafii Pręgowo (w polu F1 wstawić należy Like ".*") otrzymano 9 odpowiedzi z lat 1687-1755, wśród których znajduje się tytułowy Martinus Szreder(8609.), któremu przypisano symbol osobowy [SO] równy numerowi identyfikacyjnemu (NI).

O utworzeniu rodziny Marcina Szreder[8609.] i Ewy Kujawska[8610.] zaświadcza metryka ślubu z 1698 roku:

Ślub 14-09-1698: "*September. Czerzniewo. Die 14 eiusdem Copulatus Martinus Szreder cum Eva Kuiawska Testes fuerunt Nicolaus Hessemeler cum Nicolao Mozynski [113]*", B237.

W bazie danych parafii Pręgowo w tablicy chrztów pojawiają się dwie rodziny z Czapielska i Czerniewa:

Tablica chrztów 2.53.4.T1. Marcin Szreder[8609.], Katarzyna □□□□[6224.], Ewa Kujawska[8610.]									
LP	NI	Ojciec	Matka	Gdzie	skąd są kiedyś	Dziecko	Uwagi	Źródło	Rok
1.	6223.	Martini Szryder	Catharinae	Czapielsk	Czapielsko	Catharinam	W 1710 roku możliwy ślub B433	A884	1689
2.	9310.	Martini Szreder	Evae	Czerniewo	Czerniewo	Magdalenam	W 1717 roku jako świadek A2482	A1349	1700

W tablicy osób 2.53.4.T2. pojawiają się wszystkie 9 odpowiedzi na zapytanie o osoby ogólnie nazwane jako Marcin Szreder:

Tablica osób 2.53.4.T2. ogólnie nazwanych jako Marcin Szreder										
LP	NI	Imię i nazwisko	Cerem.	Gdzie	Status	skąd jest	kiedyś	Zawód	Źródło	Rok
1.	5467.	Martinus Szryder	chrzest	Popowka☒	świadek				A780	1687
2.	6223.	Martini Szryder	chrzest	Czapielsk	ojciec	Czapielsk	Czapielsko		A884	1689
3.	8602.	Martinus Szreder	chrzest	Domachowo	świadek				A1236	1698
4.	8609.	Martinus Szreder	ślub	Czerniewo	pan młody				B237	1698
5.	9310.	Martini Szreder	chrzest	Czerniewo	ojciec	Czerniewo	Czerniewo		A1349	1700
6.	9870.	Martinus Szryder	chrzest	Czerniewo	świadek				A1443	1701
7.	31964.	Martinus Szreder	chrzest	Kolbudy	świadek				A4897	1749
8.	35145.	Martinus Szreder	chrzest	Popowka☒	świadek				A5332	1753
9.	36986.	Martinus Szreder☒	pogrzeb	Bąkowo	zmarły	Bąkowo	Bąkowo	arendator	C1648	1755

Wiersze 6.) i 7.) rozdziela 48-letnia przerwa pokoleniowa. Odpowiedzi z lat 1749-1755, zaznaczone szarym odcieniem tła komórek można pominąć. Przyjęto, że wiersze 1.) do 6.) dotyczą jednej osoby nazwanej jako Marcin Szreder[8609.] z racji izolowanego bloku czasowego z lat 1687-1701 i podobieństwa formy zapisu nazwiska jako **Szreder**.

Tablica osobowa Marcina Szreder[8609.] będzie zawierać zapis ślubu z 1698 roku ze statusem osoby jako *pan młody*, 2 zapisy chrztów z 1689 roku i 1700 roku jako *ojciec*, 3 zapisów chrztów w latach 1687-1701 jako *świadek*, łącznie 6 zapisów.

Tablica osobowa 17. Marcin Szreder[8609.]

Tablica osobowa Katarzyny □□□□[6224.] Szreder będzie zawierać zapis chrztu z 1689 roku ze statusem osoby jako *matka*, łącznie 1 zapis.

Tablica osobowa 18. Katarzyna □□□□[6224.] Szreder

Tablica osobowa Ewy Kujawska[8610.] Szreder będzie zawierać zapis ślubu z 1698 roku ze statusem osoby jako *panna młoda*, zapis chrztu z 1700 roku jako *matka*, łącznie 2 zapisy.

Tablica osobowa 19. Ewa Kujawska[8610.] Szreder

Jeśli nie znajdzie się wiarygodnych informacji w metrykach o dalszych losach dziecka do 1780 roku, w tablicy osobowej dziecka zostanie umieszczony tylko jego zapis chrztu ze statusem osoby jako *dziecko*, łącznie 1 zapis.

Tablica osobowa 20. Katarzyna Szreder[6225.] W 1710 roku możliwy ślub B433 (Jacobus Szydlicki), nie opracowywano metryk

Tablica osobowa 21. Magdalena Szreder[9312.] W 1717 roku możliwe jako świadek A2482 (Magdalena Schrödrawna), nie opracowywano metryk

Tablica rodziny będzie zawierać zapis ślubu i 2 zapisy chrztów.

Tablica rodziny 5. Marcin Szreder[8609.], Katarzyna □□□□[6224.], Ewa Kujawska[8610.], {S8609.}

Rozdział 2.53.5. Jakub Szreder[6035.]

W tablicy osób 2.53.5.T1. znajduje się 20 odpowiedzi na zapytanie Like "*"Jaco* Szr?d*" Or Like "*"Jaco* Sr?d*" Or Like "*"Jaco* Schr?d*" o osoby ogólnie nazwane jako **Jakub Szreder**:

Tablica osób 2.53.5.T1. ogólnie nazwanych jako Jakub Szreder z parafii przegowskiej										
LP	NI	Imię i nazwisko	Cerem.	Gdzie	Status	skąd jest	kiedyś	Zawód	Źródło	Rok
1.	6035.	Jacobus Szryder	chrzest	Buszkowy	świadek				A860	1689
2.	6112.	Jacobus Szryder	chrzest	Buszkowy	świadek				A871	1689
3.	6630.	Jacobus Szryder	chrzest	Popowka☒	świadek				A937	1691
4.	7083.	Jacobus Szryder	chrzest	Pręgowo	świadek				A1003	1692
5.	7726.	Jacobus Szryder	ślub	Bielkówko	družba				B183	1695
6.	7861.	Jacobus Szreder	ślub	Bielkówko	družba				B198	1695
7.	7952.	Jacobo Szreder	ślub	Bielkówko	družba				B207	1696
8.	9581.	Jacobus Sraeder	chrzest	Bielkówko	świadek				A1392	1701
9.	9916.	Jacobus Szreder	chrzest	Czapielsk	świadek				A1448	1701

10.	10279.	Jacobo Sreder	ślub	Popowka✘	družba				B300	1702
11.	11517.	Jacobo Szreder	ślub	Lisewiec	družba				B340	1705
12.	11834.	Jacobus Szreder	chrzest	Lisewiec	świadek				A1767	1706
13.	11864.	Jacobus Szreder	chrzest	Lisewiec	świadek				A1773	1706
14.	11987.	Jacobus Szreder	chrzest	Lisewiec	świadek				A1792	1706
15.	12622.	Jacobus Szreder	chrzest	Lisewiec	świadek				A1893	1708
16.	24757.	Jacobi Szrederow	chrzest	Zaskoczyn	ojciec	Zaskoczyn	Zaskoczyno		A3862	1737
17.	25832.	Jacobus Schreder	chrzest	Bąkowo	świadek				A3996	1739
18.	26828.	Jacobi Szreder	pogrzeb	Pręgowo	rodzina	Pręgowo	Gorne Pręgowo		C643	1740
19.	27566.	Jacobo Szreder	ślub	Bąkowo	družba				B954	1742
20.	47870.	Jacobus Szreder✘	pogrzeb	Bielkowo	zmarły	Bielkowo	Cegielnia Bilkowska		C2654	1770

Wiersze 15.) i 16.) rozdziela 29-letnia przerwa pokoleniowa. Odpowiedzi z lat 1737-1770, zaznaczone szarym odcieniem tła komórek można pominąć. Przyjęto, że wiersze 1.) do 15.) dotyczą jednej osoby nazwanej jako Jakub Szreder[6035.] z racji izolowanego bloku czasowego z lat 1689-1708 i podobieństwa formy zapisu nazwiska jako **Szreder**.

Dla osoby Jakuba Szreder[6035.] nie można przypisać miejsca zamieszkania, był to więc samotny mieszkaniec parafii Pręgowo, mieszkający doraźnie przy rodzinie, być może spokrewnionej z nią. Cieszył się z pewnością społecznym szacunkiem i zaufaniem, o czym świadczy 15 zapisów w metrykach jako *świadek* (10) i *družba* (5) w latach 1689-1708. Po roku 1708 Jakub Szreder[6035.] znika z kart metryk pręgowskich. W parafii żukowskiej w latach 1693-1738 metryka chrztów zanotowała 12 aktywności publicznej osoby ogólnie nazwanej jako Jakub Szreder:

Tablica osób 2.53.5.T2. ogólnie nazwanych jako Jakub Szreder z parafii żukowskiej											
LP	NI	Imię i nazwisko	Cerem.	Gdzie	Status	skąd jest	kiedyś	Zawód	Źródło	Rok	
1.	18939z	Jacobus Szreder	chrzest	Borkowo	świadek				E3662	1693	
2.	19034z	Jacobus Szreder	chrzest	Lniska	świadek				E3681	1693	
3.	19064z	Jacobus Szreder	chrzest	Glińcz	świadek				E3687	1694	
4.	19154z	Jacobus Szreder	chrzest	Babi Dół	świadek				E3705	1694	
5.	19735z	Jacobus Szreder	chrzest	Mezowo	świadek				E3820	1696	
6.	20775z	Jacobi Szreder	chrzest	Kczewo	ojciec	Kczewo	Kczewo		E4026	1700	
7.	20811z	Jacobus Szreder	chrzest	Skrzeszewo	świadek				E4032	1700	
8.	22916z	Jacobus Szreder	chrzest	Kczewo	świadek				E4449	1707	
9.	22986z	Jacobi Szreder	chrzest	Kczewo	ojciec	Kczewo	Kczewo		E4463	1707	
10.	25747z	Jacobi Szreder	chrzest	Tokary	ojciec	Tokary	Tokary	owczarz	E5012	1717	
11.	32319z	Jacobus Szreder	chrzest	Borkowo	świadek				E6312	1736	
12.	33159z	Jacobus Szreder	chrzest	Borkowo	świadek				E6477	1738	

Trudno w tym momencie powiedzieć (z braku dokumentów), czy w powyższych dwóch tablicach można znaleźć te same osoby, chociaż jest to prawdopodobne. Możliwość migracji rodzin pomiędzy parafiami w szeregu przypadkach jest także udokumentowana.

Tablica osobowa Jakuba Szreder[6035.] będzie zawierać z lat 1689-1708: 10 zapisów chrztów ze statusem osoby jako *świadek* oraz 5 zapisów *ślubow* jako družba, łącznie 15 zapisów.

Tablica osobowa 22. Jakub Szreder[6035.]

Rozdział 2.54. Michał Wach[84.], Anna □□□□□[85.]

- 1.) Michał Wach[84.], Anna □□□□□[85.], rodzina;
 - 1.1.) Wojciech Wach[86.], Katarzyna Zielonkowna[8201.], rodzina;
 - 1.1.1.) Katarzyna Wach[10330.];
 - 1.1.2.) Regina Wach[11437.], Wojciech Leszk[22936.], rodzina;
 - 1.1.2.1.) Stanisław Leszk(25329.);
 - 1.1.2.2.) Marianna Leszk(27098.);
 - 1.1.2.3.) Anna Leszk(28994.);
 - 1.1.3.) Jan Wach[12709.];
 - 1.2.) Michał Wach[774.];
- 2.) Wojciech Wach[1129.], Elżbieta □□□□□[1130.], rodzina;
 - 2.1.) Michał Wach✘[1131.];
 - 2.2.) Wojciech Wach[1638.], Katarzyna Spletowna[9292.], rodzina;
 - 2.2.1.) Jan Wach[11270.];
 - 2.2.2.) Marianna Wach[12630.];
 - 2.2.3.) Szymon Wach[13526.];
 - 2.3.) Michał Wach[3199.];
- 3.) Dorota Wachowna[3532.], Stefan Grodowicz[3531.], rodzina;
 - 3.1.) Andrzej Grodowicz[3926.];

- 4.) Maciej Wach[6798.], Katarzyna □□□□[6799.], rodzina;
 4.1.) Marianna Wach[6800.];
 4.2.) Maciej Wach[9032.];
 4.3.) Anna Wach[9679.];
 4.4.) Dorota Wach[11744.];
 4.5.) Eufrozyna Wach[12951.];
- 5.) **Maciej Wach[7292.]**, Marianna □□□□[7293.], rodzina;
 5.1.) Barbara Wach[7294.] Wilk-Smukała; zob. [369], str. 306-307; tablica osobowa str. 452;
 5.2.) Anna Wach[7984.];
 5.3.) Dorota Wach[10159.];
 5.4.) Regina Wach[12004.];
Maciej Wach[7292.], Marianna □□□□(12322.) Hełynowa;
- 6.) Katarzyna Wachowna[7350.];
 7.) Mikołaj Wach[7750.], Katarzyna Borowna[7751.], rodzina;
 7.1.) Jakub Wach[8014.];

Rozdział 2.54.1. Michał Wach[84.], Anna □□□□[85.] z Kleszczewa

W rodzinie Michała Wach[84.] i Anny □□□□[85.] w latach 1666-1668 w Kleszczewie urodziło się dwoje dzieci:

Tablica chrztów 2.54.1.T1. Michał Wach[84.], Anna □□□□[85.]									
LP	NI	Ojciec	Matka	Gdzie	skąd są kiedyś	Dziecko	Uwagi	Źródło	Rok
1.	84.	Michaelis Wach	Anna	Kleszczewo	Cleszczewo	Albertum	Rozdział 2.54.3.	A14	1666
2.	772.	Michael Wach	Anna	Kleszczewo	Kleszczewo	Michaelem	Rozdział 2.54.4.	A122	1668

Tablica osobowa Michała Wach[84.] będzie zawierać 2 zapisy chrztów ze statusem osoby jako *ojciec*, łącznie 2 zapisy.

Tablica osobowa 1. Michał Wach[84.]

Tablica osobowa Anny □□□□[85.] Wach będzie zawierać 2 zapisy chrztów ze statusem osoby jako *matka*, łącznie 2 zapisy.

Tablica osobowa 2. Anna □□□□[85.] Wach

Jeśli nie znajdzie się wiarygodnych informacji w metrykach o dalszych losach dziecka do 1780 roku, w tablicy osobowej dziecka zostanie umieszczony tylko jego zapis chrztu ze statusem osoby jako *dziecko*, łącznie 1 zapis. W razie uzyskania sukcesu (lub jego brak) w poszukiwaniach, odpowiedni komentarz (lub jego brak) będzie umieszczony wewnątrz tablicy, link do rozdziału opracowania drukowany będzie drobną kursywą.

Tablica osobowa 3. Wojciech Wach[86.] zob. Rozdział 2.54.3. Dwie rodziny Wojciechów Wach i matek Katarzyn będzie zawierać zapis chrztu z 1666 roku ze statusem osoby jako *dziecko*, zapis ślubu z 1696 roku jako *pan młody*, 3 zapisy chrztów w latach 1702-1708 jako *ojciec*, łącznie 5 zapisów.

Tablica osobowa 4. Michał Wach[774.] zob. Rozdział 2.54.4. Jeden świadek Michał Wach, dwie metryki chrztów Michała Wach

Tablica rodziny będzie zawierać 2 zapisy chrztów.

Tablica rodziny 1. Michał Wach[84.], Anna □□□□[85.], {W84.}

Rozdział 2.54.2. Wojciech Wach[1129.], Elżbieta □□□□[1130.] z Kleszczewa

W rodzinie Wojciecha Wach[1129.] i Elżbiety □□□□[1130.] w latach 1669-1676 w Kleszczewie urodziło się troje dzieci:

Tablica chrztów 2.54.2.T1. Wojciech Wach[1129.], Elżbieta □□□□[1130.]									
LP	NI	Ojciec	Matka	Gdzie	skąd są kiedyś	Dziecko	Uwagi	Źródło	Rok
1.	1129.	Albertus Wach	Elizabeth	Kleszczewo	Kleszczewo	Michael ¹⁾	zmarł?	A183	1669
2.	1636.	Albertus Wach	Elizabetha	Kleszczewo	Kleszkau	Albertum	Rozdział 2.54.3.	A259	1671
3.	3197.	Alberti Wach	Elizabetha	Kleszczewo	Kleszczewo	Michael	Rozdział 2.54.4.	A506	1676

¹⁾ Prawdopodobnie zmarł, rodzina nadała te same imię dziecku urodzonemu w 1676 roku.

Tablica osobowa Wojciecha Wach[1129.] będzie zawierać 3 zapisy chrztów ze statusem osoby jako *ojciec*, łącznie 3 zapisy.

Tablica osobowa 5. Wojciech Wach[1129.]

Tablica osobowa Elżbiety □□□□[1130.] Wach będzie zawierać 3 zapisy chrztów ze statusem osoby jako *matka*, łącznie 3 zapisy.

Tablica osobowa 6. Elżbieta □□□□[1130.] Wach

Jeśli nie znajdzie się wiarygodnych informacji w metrykach o dalszych losach dziecka do 1780 roku, w tablicy osobowej dziecka zostanie umieszczony tylko jego zapis chrztu ze statusem osoby jako *dziecko*, łącznie 1 zapis. W razie uzyskania sukcesu (lub jego brak) w poszukiwaniach, odpowiedni komentarz (lub jego brak) będzie umieszczony wewnątrz tablicy, link do rozdziału opracowania drukowany będzie drobną kursywą.

Tablica osobowa 7. Michał Wach✱[1131.]

Tablica osobowa 8. Wojciech Wach[1638.] zob. Rozdział 2.54.3. Dwie rodziny Wojciechów Wach i matek Katarzyn będzie zawierać zapis chrztu z 1671 roku ze statusem osoby jako *dziecko*, zapis ślubu z 1700 roku jako *pan młody*, 3 zapisy chrztów w latach 1704-1710 jako *ojciec*, zapis chrztu z 1707 roku jako *świadek*, łącznie 6 zapisów.

Tablica osobowa 9. Michał Wach[3199.] zob. Rozdział 2.54.4. Jeden świadek Michał Wach, dwie metryki chrztów Michała Wach będzie zawierać zapis chrztu z 1676 roku ze statusem osoby jako *dziecko*, zapis chrztu z 1699 roku jako *świadek*, łącznie 2 zapisy.

Tablica rodziny będzie zawierać 3 zapisy chrztów.

Tablica rodziny 2. Wojciech Wach[1129.], Elżbieta □□□□[1130.], {W1129.}**Rozdział 2.54.3. Dwie rodziny Wojciechów Wach i matek Katarzyn**

W latach 1702-1710 w Kleszczewie i Buszkowach mieszkały dwie rodziny, których ojcowie o imieniu Wojciech urodzili się w rodzinach omówionych w Rozdziale 2.54.1. Michał Wach[84.] i Rozdziale 2.54.2. Wojciech Wach[1129.]. Byli to: Wojciech Wach[86.], urodzony w 1666 roku oraz Wojciech Wach[1638.], urodzony 5 lat później w 1671 roku, wszyscy w Kleszczewie.

Tablica chrztów 2.54.3.T1. Rodziny ogólnie nazwane jako Wojciech Wach i Katarzyna									
LP	NI	Ojciec	Matka	Gdzie	skąd są kiedyś	Dziecko	Uwagi	Źródło	Rok
1.	10328.	Alberti Wach	Catharinae	Kleszczewo	Kleszczewo	Catharinam		A1514	1702
2.	11268.	Alberto Wach	Catharina	Buszkowy	Buszkowy Gorne	Joannes		A1669	1704
3.	11435.	Alberto Wach	Catharina	□□□□ (Kleszczewo)	□□□□	Regina	Rozdział 2.54.5.	A1700	1705
4.	12628.	Alberto Wach	Catharina	Buszkowy	Buszkowy Gorne	Mariannam		A1894	1708
5.	12707.	Alberto Wach	Catharina	Kleszczewo	Kleszczewo	Joannes		A1909	1708
6.	13524.	Alberto Wach	Catharina	Buszkowy	Buszkowy Gorne	Simonem		A2044	1710

W wierszach 2.) i 3.) daty numeryczne chrztów dzieci: 1703,934 oraz 1704,418 pozwalają natychmiast wykluczyć wspólnotę rodzinną i przypisać w wierszu 3.) brakującą współczesną nazwę miejscowości, umieszczając podpowiedź (*Kleszczewo*) dla NI = (11435.). W tym momencie można rozdzielić rodziny ze względu na miejscowość zamieszkania: *Kleszczewo* i *Buszkowy*.

W metrykach zachowały się śluby rodziców:

Tablica ślubów 2.54.3.T2. Wojciech Wach[86., Katarzyna Zielonkowna[8201.], Wojciech Wach[1638.], Katarzyna Spletowna[9292.]										
LP	NI	Pan młody	skąd	NI	Panna młoda	Gdzie	skąd kiedyś	Uwagi	Źródło	Rok
1.	8200.	Albertum Wach	Kleszczewo	8201.	Catharina Zielonkowna	Kleszczewo	Kleszczewo		B216	1696
2.	9291.	Albertum Wach	Kleszczewo	9292.	Catharina Spletowna	Kleszczewo	Kleszczewo		B270	1700

Ponieważ zamążpójścia były przygotowywane zgodnie z ustaleniami rodzinnym, które zazwyczaj przestrzegano, można więc przewidzieć pewną kolejność wiekową, a więc prawdopodobnie: w 1696 roku *Catharina Zielonkowna* wyszła za mąż za 30-letniego Wojciecha Wach[86.], następnie w 1700 roku *Catharina Spletowna* wyszła za mąż za 29-letniego Wojciecha Wach[1638.].

W utworzonych rodzinach *Wojciecha Wach[86.]* i *Katarzyny Zielonkowna[8201.]* w *Kleszczewie* w latach 1702-1708 urodziło się troje dzieci, w rodzinie *Wojciecha Wach[1638.]* i *Katarzyny Spletowna[9292.]* w *Buszkowych* w latach 1704-1710 też urodziło się troje dzieci.

Po urodzeniu 6 kwietnia 1708 roku w *Kleszczewie* ostatniego dziecka *Joannes* przez *Katarzynę Zielonkowna[8201.] Wach*, miesiąc później, 6 maja *Catharina Wachowa*, wdowa z *Kleszczewa*, bierze następny ślub z *Joannem Klana*:

Tablica ślubów 2.54.3.T3. Jan Klana[12732.], Katarzyna Zielonkowna[8201.] Wach										
LP	NI	Pan młody	Skąd	NI	Panna młoda	Gdzie	skąd kiedyś	Uwagi	Źródło	Rok
1.	12732.	Joannem Klana	Kleszczewo	12733.	Catharina Wachowa	Kleszczewo	Kleszczewo	wdowa	B393	1708

Metryki milczą o potomstwie urodzonym z nowego związku małżeńskiego.

Tablica osobowa **Katarzyny Zielonkowna[8201.] Wach-Klena** będzie zawierać zapis ślubu z 1696 roku ze statusem osoby jako *panna młoda*, 3 zapisy chrztów w latach 1702-1708 jako *matka*, 2 zapisy chrztów z 1702 i 1704 roku jako *świadek*, drugi ślub z 1708 roku jako *wdowa panna młoda*, łącznie 7 zapisów.

Tablica osobowa 10. Katarzyna Zielonkowna[8201.] Wach-Klena

Tablica osobowa **Katarzyny Spletowna[9292.] Wach** będzie zawierać zapis ślubu z 1700 roku ze statusem osoby jako *panna młoda*, 3 zapisy chrztów w latach 1704-1710 jako *matka*, łącznie 4 zapisy.

Tablica osobowa 11. Katarzyna Spletowna[9292.] Wach

Tablica rodziny będzie zawierać zapis ślubu i 3 zapisy chrztów.

Tablica rodziny 3. Wojciech Wach[86.], Katarzyna Zielonkowna[8201.], {W86.}

Tablica rodziny będzie zawierać zapis ślubu i 3 zapisy chrztów.

Tablica rodziny 4. Wojciech Wach[1638.], Katarzyna Spletowna[9292.], {W1638.}

Jeśli nie znajdzie się wiarygodnych informacji w metrykach o dalszych losach dziecka do 1780 roku, w tablicy osobowej dziecka zostanie umieszczony tylko jego zapis chrztu ze statusem osoby jako *dziecko*, łącznie 1 zapis. W razie uzyskania sukcesu (lub jego brak) w poszukiwaniach, odpowiedni komentarz (lub jego brak) będzie umieszczony wewnątrz tablicy, link do rozdziału opracowania drukowany będzie drobną kursywą.

Tablica osobowa 12. Katarzyna Wach[10330.]

Tablica osobowa 13. Regina Wach[11437.] Leszk *zob. Rozdział 2.54.5. Regina Wach[11437.], Wojciech Leszk[22936.]* będzie zawierać zapis chrztu z 1705 roku ze statusem osoby jako *dziecko*, zapis chrztu z 1726 roku jako *świadek*, zapis ślubu z 1733 roku jako *panna młoda*, 3 zapisy chrztów w latach 1738-1744 jako *matka*, zapis pogrzebu z 1752 roku, łącznie 7 zapisów.

Tablica osobowa 14. Jan Wach[12709.]

Tablica osobowa 15. Jan Wach[11270.]

Tablica osobowa 16. Marianna Wach[12630.]

Tablica osobowa 17. Szymon Wach[13526.]

Rozdział 2.54.4. Jeden świadek Michał Wach, dwie metryki chrztów Michała Wach

Metryki przynoszą informacje o dwóch chrztach *dziecka* o imieniu Michael: A122, Michał Wach[774.] w 1668 roku oraz A506, Michał Wach[3199.] z 1676 roku, wszyscy w Kleszczewie.

W 1699 roku w metrykach znajduje się zapis chrztu *Michäel Wach* z Kleszczewa ze statusem osoby jako *świadek*:

Chrzest 13-12-1699: "*Kleszczewo. Die 13 eiusdem Baptizavi Filium Nomine **Christianum** Michäelis *Lakmus et Margarithae Coniugum Legitt. Patrini Michäel Wach et Catharina Austien [466]*", A1311;*

którego trudno w tej chwili bezpośrednio przypisać do jednej z dwóch posiadanych metryk chrztów.

Przeglądając tablice rodzin Wachów (zob. Dodatek 2, Tablice rodzin) zauważono jedną wspólną cechę dla osoby o nazwisku Lapius lub Lakmus, które występują w tablicy rodziny {**W1129.**} jako Laurentius Lapius(1639.) *świadek*, A259 i Michäelis Lakmus(9088.) *ojciec*, A1311, z powyższego zapisu chrztu. Zapisy rozdziela 29-letnia przerwa pokoleniowa. Jeśli przyjąć, że pamięć pokoleniowa może przetrwać, to wtedy można przyjąć za uzasadnione przypisanie *Michäel Wach* z A1311, do rodziny **Wojciech Wach[1129.] i Elżbieta □□□□[1130.]**, w której w 1676 roku urodził się Michał Wach[3199.].

Rozdział 2.54.5. Regina Wach[11437.], Wojciech Leszk[22936.]

Regina Wach[11437.] została ochrzczona 1 czerwca 1705 roku jako drugie z trojga dzieci rodziny **Wojciecha Wach[86.] i Katarzyny Zielonkowna[8201.]** z Kleszczewa:

Chrzest 01-06-1705: "*Junius. Die 1ma eiusdem baptizavi Filiam die 23. eiusdem natam ex Alberto Wach et Catharina Con Legitt cui impositum est Nomen **Regina** Patrini fuerunt Adamus Bara cum Marianna Kulbierczanka z Kleszczewa [855]*", A1700.

W metrykach zachował się zapis ślubu z 1733 roku Wojciecha Leszk[22936.] i 28-letniej Reginy Wach[11437.] z Kleszczewa:

Ślub 23-08-1733: "*Klyszczewo. Die 23 Augl Copulatus est Adalbertus Lesk cum Regina Wachową testes Franciscus Jacobowski et Mathias Palaszewski,*", B763.

Metryki notują 2 zapisy chrztów dzieci o imieniu Regina, urodzonych w latach 1705-1706: Regina Wach[11437.] z Kleszczewa oraz Regina Wach[12004.] z Jodłowna. Metryka ślubu B763 wymienia Kleszczewo jako miejsce pochodzenia *panny młodej*, więc przyjęto, że dotyczy *panny młodej* Reginy Wach[11437.] urodzonej w Kleszczewie.

W rodzinie Wojciecha Leszk[22936.] i Reginy Wach[11437.] w latach 1738-1744 w Kleszczewie urodziło się troje dzieci

Tablica chrztów 2.54.5.T1. Wojciech Leszk[22936.], Regina Wach[11437.]									
LP	NI	Ojciec	Matka	Gdzie	skąd są kiedyś	Dziecko	Uwagi	Źródło	Rok
1.	25327.	Adalberti Leszkow	Reginae	Kleszczewo	Kleszczewo	Stanislaum		A3933	1738
2.	27096.	Adalberto Leszk	Reginae	Kleszczewo	Kleszczewo	Mariannam		A4181	1741
3.	28992.	Adalberto Leszek	Reginae	Kleszczewo	Kleszczewo	Annam		A4462	1744

Ojciec rodziny Wojciech Leszk[22936.] zmarł w 1751 roku:

Pogrzeb 31-07-1751: "*Die 31. July de Kleszczewo Adalbertus Leszk sepultus. 1 fl., 15 gr.*", C1352;

pochowany został 31 lipca w Kleszczewie.

Matka rodziny Regina Wach[11437.] Leszk zmarła w wieku 47 lat:

Pogrzeb 01-07-1752: "*Die Ima July de Kleszczewo Regina Leszkowa sepulta. 1 fl.*", C1403;

pochowana została 1 lipca 1752 roku w Kleszczewie.

Tablica osobowa Wojciecha Leszk[22936.] będzie zawierać zapis ślubu z 1733 roku ze statusem osoby jako *pan młody*, 3 zapisy chrztów z lat 1738-1744 jako *ojciec*, zapis chrztu z 1739 roku jako *świadek*, pogrzeb w 1751 roku, łącznie 6 zapisów.

Tablica osobowa 18. Wojciech Leszk[22936.]

Rozdział 2.54.6. Dorota Wachowna[3532.], Stefan Grodowicz[3531.] z Litwy

Zachował się zapis ślubu z 14 listopada 1677 roku Stefana Grodowicz[3531.] z Litwy i Doroty Wachowna[3532.] z Czapielska:

Ślub 14-11-1677: "*November Stengvald. Anno quo Supra die vero 14 Mensis Novembris Ego idem Sup. Copulavi Stephanum Grodowicz ex Lithuania de Radgkiewiczze et Dorothea Wachowna de Czapielsko Praesentibus Michaele Shwurz de Stengvald Martino Rzasa Zuzanna Odojczykowa Virgine de Stengvald et Catharina Offmanska de Stengvald [54]*", B55;

W rodzinie Stefana Grodowicz[3531.] i Doroty Wachowna[3532.] w 1678 roku w Jodłownie urodził się syn Andrzej:

Chrzest 04-12-1678: "*December. 4 huius de Stengwalt baptizatus Andreas Parentes Stephanus Grodowsky et Dorothea Patrini Casimirus Smukowicz Paulus Lys Elisabeth Strunkowna Marianna Lyska. [585]*", A593.

Tablica osobowa Stefana Grodowicz[3531.] będzie zawierać zapis chrztu z 1675 roku ze statusem osoby jako *świadek*, zapis ślubu z 1677 roku jako *pan młody*, zapis chrztu z 1678 roku jako *ojciec*, łącznie 3 zapisy.

Tablica osobowa 19. Stefan Grodowicz[3531.]

Tablica osobowa Doroty Wachowna[3532.] Grodowicz będzie zawierać 2 zapisy chrztów z 1677 roku ze statusem osoby jako *świadek*, zapis ślubu z 1677 roku jako *panna młoda*, zapis chrztu z 1678 roku jako *matka*, zapis chrztu z 1678 roku jako *świadek*, łącznie 5 zapisów.

Tablica osobowa 20. Dorota Wachowna[3532.] Grodowicz

Jeśli nie znajdzie się wiarygodnych informacji w metrykach o dalszych losach dziecka do 1780 roku, w tablicy osobowej dziecka zostanie umieszczony tylko jego zapis chrztu ze statusem osoby jako *dziecko*, łącznie 1 zapis.

Tablica osobowa 21. Andrzej Grodowicz[3926.]

Tablica rodziny będzie zawierać zapis ślubu i zapis chrztu.

Rozdział 2.54.7. Maciej Wach[6798.], Katarzyna □□□□[6799.] z Kleszczewa

W rodzinie Macieja Wach[6798.] i Katarzyny □□□□[6799.] w latach 1691-1708 w Kleszczewie urodziło się pięcioro dzieci:

Tablica chrztów 2.54.7.T1. Maciej Wach[6798.], Katarzyna □□□□[6799.]

LP	NI	Ojciec	Matka	Gdzie	skąd są kiedyś	Dziecko	Uwagi	Źródło	Rok
1.	6798.	Matthiae Wach	Catharinae	Kleszczewo	Kleszczewo	Mariannam		A964	1691
2.	9030.	Matthiae Wach	Catharinae	Kleszczewo	Kleszczewo	Matthiam		A1305	1699
3.	9677.	Matthiae Wach	Catharinae	Kleszczewo	Kleszczewo	Anna		A1410	1701
4.	11742.	Matthiae Wach	Catharina	Kleszczewo	Kleszczewo	Dorothea		A1750	1706
5.	12949.	Matthiae Wach	Catharina	Kleszczewo	Kleszczewo	Euphrosina		A1951	1708

Jednocześnie w Jodłownie mieszkała rodzina Macieja Wach[7292.] i Marianny □□□□[7293.], w której w latach 1693-1706 w Jodłownie urodziło się czworo dzieci:

Tablica chrztów 2.54.7.T2. Maciej Wach[7292.], Marianna □□□□[7293.]

LP	NI	Ojciec	Matka	Gdzie	skąd są kiedyś	Dziecko	Uwagi	Źródło	Rok
1.	7292.	Matthiae Wach	Mariannae	Jodłowno	Stęgowaldt	Barbaram	zob. [369], str. 306-307	A1035	1693
2.	7982.	Matthiae Wach	Mariannae	Czapielsk	Czapielsk	Annam		A1135	1696
3.	10157.	Matthiae Wach	Mariannae	Jodłowno	Stęgowald	Dorotheam		A1489	1702
4.	12002.	Matthiae Wach	Marianna	Jodłowno	Stęgowald	Regina	Rozdział 2.54.5.	A1795	1706

Po urodzeniu ostatniego dziecka Reginy w 1706 roku, rodzinę Macieja Wach[7292.] i Marianny □□□□[7293.] dotknęły dramatyczne wydarzenia, w wyniku których ojciec rodziny Maciej Wach[7292.] mógł w jako w następnym roku *wdowiec* zawrzeć drugi związek małżeński z *wdową* Marianną Hejnową(12322.) z Kleszczewa:

Ślub 22-05-1707: "*Kleszczewo. Die 22 eiusdem Copulatus Matthias Wach cum Marianna Hejnowa vidua Praesentibus Michaele Jurkowicz et Daniele Murdino [249]*", B373.

Metryki milczą o potomstwie urodzonym z nowego związku małżeńskiego.

Tablica rodziny będzie zawierać 5 zapisów chrztów.

Tablica rodziny 6. Maciej Wach[6798.], Katarzyna □□□□[6799.], {W6798.}

Tablica rodziny będzie zawierać 4 zapisy chrztów.

Tablica rodziny 7. Maciej Wach[7292.], Marianna □□□□[7293.], {W7292.}

Problemem pozostaje rozdzielenie aktywności publicznej (*świadek* lub *drużba*) pomiędzy ojcami dwóch rodzin: Macieja Wach[6798.] z Kleszczewa oraz Macieja Wach[7292.] z Jodłowna.

Tablica osób 2.54.7.T3. ogólnie nazwanych jako Maciej Wach z parafii przęgoswiej

LP	NI	Imię i nazwisko	Cerem.	Gdzie	Status	Metryka	Źródło	Rok
1.	1776.	Matthias Wach	chrzest	Jodłowno	świadek	Stangwaldt 14 Febr. Baptizavi Paulum Pater Joannes Kuszuba Mater Gertrudis. Patr. Laurentius Siromek, Matthias Wach Patrina Eva Biokowa. [274].	A280	1672
2.	8707.	Matthiae Wach	ślub	Buszkowy	drużba	Buszkowy Gorne. Die 23. eiusdem Copulavi Albertum Zelgowski cum Catharina Lisowna Testes Matthias Rinaka cum Matthiae Wach ex eadem Villa [118].	B242	1698
3.	9507.	Matthias Wachowski	chrzest	Kleszczewo	świadek	Kleszczewo. Die 27. eiusdem Baptizavi Filium Nomine Georgium Georgij Heyna et Catharinae Coniugum Legitt. Patrini Daniel Mundinus Matthias Wachowski cum Anna Baranowna. [535].	A1380	1701
4.	10860.	Matthias Wach	chrzest	Kleszczewo	świadek	Kleszczewo. Eodem die baptizavi Filium die 16 eiusdem natum ex Stanislao Spik et Marianna Coniugibus ltmis cui impositum est Nomen Paulus Patrini fuerunt Petrus Klesik Matthias Wach et Marianna Kowalewna de Kleszczewo. [755].	A1600	1704
5.	11403.	Matthiae Wach	ślub	Kleszczewo	drużba	Maius. Kleszczewo. Die 3tia eiusdem Tribus praemissis denunciationibus nulloque impedimento detecto copulavi Jonnem Klana cum Zophia Zaiączkowska Vidua Praesentibus testibus Matthiae Wach et Martino Wirkusz de Kleszczewo. [214].	B338	1705
6.	11722.	Matthias Wach	ślub	Kleszczewo	drużba	Februarius. Kleszczewo. Die 7ma eiusdem Copulavi Nicolaum Ousnicki cum Anna Zielonkowska vidua, Testes Thomas Warsczynski cum Matthias Wach. [226].	B350	1706

7.	12735.	Matthia Wach	ślub	Kleszczewo	družba	Maius. Kleszczewo. Die 6. eiusdem copulavi Joannem Klena cum Catharina Wachowa Vidua Praesentibus Alberto Czak et Matthia Wach [269],	B393	1708
8.	16515.	Matthias Wach	chrzest	Kleszczewo	świadek	Klyszczewo. Die 27. Martij babbitus est Joannes natus 20 huius Pater Adalbertus Kuiawski Mater Catharyna Conglegtt. Patrini Helena Modzelewska. Matthias Wach: [472].	A2524	1718

Może pomóc w tym momencie analiza 'chmur znajomych' na podstawie zawartości tablic rodzin: {W6798.} i {W7292.}, (zob. Dodatek 2, **Tablice rodzin**). Należy przejrzeć pełną zawartość 8 zapisów metrykalnych z powyższej **Tablicy osób 2.54.7.T3**, podaną w przygotowanej kolumnie **Metryka** i porównać z zawartością *świadków* lub *družbów* z tablic rodzin {W6798.} i {W7292.}.

Maciej Wach[6798.], Katarzyna □□□□[6799.], {W6798.}

Christianus Bar, Georgius Eniel, Elizabeth Lesczynska, Joannes Bar, Giertruda Zielonkowa, Joannes Jendrok, Marianna Fridrichowna, Thomas Warsczynski, Catharina Prelowa, Joannes Trop, Catharina Warsczynska

Maciej Wach[7292.], Marianna □□□□[7293.], {W7292.}

Adamus Wierzchowski, Marianna Smelcerowna, Adamus Wierzchowski, Anna Samborska, Michäel Deia, Nicolaus Wilk, Catharina Wilczkowna, Matthias Buczkowski, Marianna Ochmanska

Jedynie przypisanie wynikające z analizy 'chmur znajomych' to powiązanie zapisu ślubu B350 z osobą Macieja Wach[6798.]. Osób z pozostałych 7 metryk nie można obecnie przypisać, może w przyszłości pojawią się dodatkowe informacje, które to umożliwią.

Tablica osobowa Macieja Wach[6798.] będzie zawierać 5 zapisów chrztów z lat 1691-1708 ze statusem osoby jako *ojciec*, zapis ślubu z 1706 roku jako *družba*, łącznie 6 zapisów.

Tablica osobowa 22. Maciej Wach[6798.]

Tablica osobowa Katarzyny □□□□[6799.] Wach będzie zawierać 5 zapisów chrztów z lat 1691-1708 ze statusem osoby jako *matka*, łącznie 5 zapisów.

Tablica osobowa 23. Katarzyna □□□□[6799.] Wach

Jeśli nie znajdzie się wiarygodnych informacji w metrykach o dalszych losach dziecka do 1780 roku, w tablicy osobowej dziecka zostanie umieszczony tylko jego zapis chrztu ze statusem osoby jako *dziecko*, łącznie 1 zapis.

Tablica osobowa 24. Marianna Wach[6800.]

Tablica osobowa 25. Maciej Wach[9032.]

Tablica osobowa 26. Anna Wach[9679.]

Tablica osobowa 27. Dorota Wach[11744.]

Tablica osobowa 28. Eufrozyna Wach[12951.]

Tablica osobowa Macieja Wach[7292.] będzie zawierać 4 zapisy chrztów z lat 1693-1706 ze statusem osoby jako *ojciec*, zapis ślubu z 1707 roku jako *wdowiec*, łącznie 5 zapisów.

Tablica osobowa 29. Maciej Wach[7292.]

Tablica osobowa Marianny □□□□[7293.] Wach będzie zawierać 4 zapisy chrztów z lat 1693-1706 ze statusem osoby jako *matka*, łącznie 4 zapisy.

Tablica osobowa 30. Marianna □□□□[7293.] Wach

Jeśli nie znajdzie się wiarygodnych informacji w metrykach o dalszych losach dziecka do 1780 roku, w tablicy osobowej dziecka zostanie umieszczony tylko jego zapis chrztu ze statusem osoby jako *dziecko*, łącznie 1 zapis.

Tablica osobowa □. Barbara Wach[7294.] Wilk-Smukała zob. [369], str. 306-307, tablica osobowa str. 452

Tablica osobowa 31. Anna Wach[7984.]

Tablica osobowa 32. Dorota Wach[10159.]

Tablica osobowa 33. Regina Wach[12004.]

Rozdział 2.54.8. Panna Katarzyna Wachowna[7350.] z Czapielska

Metryki chrztów potwierdzają istnienie osoby Katarzyna Wachowna[7350.] w latach 1693-1707:

Chrzest 15-11-1693: "*November. Zaskoczyn. Die 15 eiusdem Baptizavi Filiam Nomine **Barbaram** Georgy Tesmer et Catharinae Coniugum Legitt. Patrini Gabriel Kunk et Catharina Wachowna [199],*", A1044;

Chrzest 25-03-1700: "*Kleszczewo. Eodem die Baptizavi filium Nomine **Michäelem** Joannis Kowalski et Magdalenae Coniugum Legitt. Patrini Jacobus Wielgowski et Catharina Wachowna. [485],*", A1330;

Chrzest 17-04-1707: "*Widlino. Die 17. eiusdem baptizatus **Joannes** die 14 April. natus ex Joanne Winter et Regina Con Legitt Patrini fuerunt Gregorius Kuszyk cum Catharina Wachowna de Czapielsk [998],*", A1843;

jako *świadek* odwiedzała trzy miejscowości: Zaskoczyn, Kleszczewo i Widlino w parafii żukowskiej, jest możliwe, że mieszkała na stałe w Czapielsku, gdzie się urodziła przed rokiem 1665. Jako osoba szanowana była nawet zapraszana do sąsiedniej parafii żukowskiej. Żukowskie metryki chrztów wymieniają tylko 4 osoby o nazwisku Wach z lat 1713-1730, mieszkające w Przyjaźni, a więc bardzo niewiele w porównaniu z parafią pręgowską.

Tablica osobowa Katarzyny Wachowna[7350.] będzie zawierać 3 zapisy chrztów z lat 1693-1707 ze statusem osoby jako *świadek*, łącznie 3 zapisy.

Tablica osobowa 34. Katarzyna Wachowna[7350.]

Rozdział 2.54.9. Mikołaj Wach[7750.], Katarzyna Borowna[7751.] z Kleszczewa

Zachował się zapis ślubu z 3 lipca 1695 roku Mikołaja Wach[7750.] i Katarzyny Borowna[7751.] z Kleszczewa:

Ślub 03-07-1695: "*Julius. Kleszczewo. Die 3tia eiusdem Copulavi **Nicolaum Wach** cum **Catharina Borowna** Praesentibus Testibus Andrea Leman et Georgio Heyn [63],*", B187.

W rodzinie Mikołaja Wach[7750.] i Katarzyny Borowna[7751.] w 1696 roku w Kleszczewie urodził się syn Jakub:

Chrzest 15-04-1696: "*Kleszczewo. Die 15 eiusdem Baptizavi Filium Nomine **Jacobum** Nicolaj Wach et Catharinae Coniugum Legitt. Patrini Simon Zarnowski cum Regina Kaszubowna. [296],*", A1141.

W metrykach nie znaleziono więcej informacji o rodzinie Mikołaja Wach[7750.] i Katarzyny Borowna[7751.].

Tablica osobowa Mikołaja Wach[7750.] będzie zawierać zapis ślubu z 1695 roku ze statusem osoby jako *pan młody*, zapis chrztu z 1696 roku jako *ojciec*, łącznie 2 zapisy.

Tablica osobowa 35. Mikołaj Wach[7750.]

Tablica osobowa Katarzyny Borowna[7751.] Wach będzie zawierać zapis ślubu z 1695 roku ze statusem osoby jako *panna młoda*, zapis chrztu z 1696 roku jako *matka*, łącznie 2 zapisy.

Tablica osobowa 36. Katarzyna Borowna[7751.] Wach

Jeśli nie znajdzie się wiarygodnych informacji w metrykach o dalszych losach dziecka do 1780 roku, w tablicy osobowej dziecka zostanie umieszczony tylko jego zapis chrztu ze statusem osoby jako *dziecko*, łącznie 1 zapis.

Tablica osobowa 37. Jakub Wach[8014.]

Tablica rodziny będzie zawierać zapis ślubu i zapis chrztu.

Tablica rodziny 8. Mikołaj Wach[7750.], Katarzyna Borowna[7751.], {W7750.}

Rozdział 2.55. Bartosz Buchna[705.], Barbara □□□□[706.]

- 1.) Bartosz Buchna[705.], Barbara □□□□[706.], rodzina;
 - 1.1.) Jan Buchna[707.];
- 2.) Bartosz Buchna[8217.], Katarzyna □□□□[8218.], rodzina;
 - 2.1.) Jan Buchna[8219.];
 - 2.2.) Anna Buchna[9521.];
 - 2.2.) Paweł Buchna[10852.];

- 3.) *Stary* **Wojciech Buchna**[940.], Ewa □□□□[941.], rodzina;
 3.1.) Elżbieta Buchna[942.];
Stary **Wojciech Buchna**[940.], Jadwiga □□□□[2182.], rodzina;
 3.2.) *Młody* **Wojciech Buchna**[2183.], Anna Szablowna[8686.], rodzina;
 3.2.1.) Krystyna Buchna[9119.];
 3.2.2.) **Jan Buchna**[10051.], Krystyna □□□□[24448.], rodzina;
 3.2.2.1.) **Franciszek Buchna**[24449.], Anna Tredrowna(45385.);
Franciszek Buchna[24449.], Annam Smukałowna(50147.), rodzina;
 3.2.2.1.1.) Jan Buchna(50763.);
 3.2.2.1.2.) Paweł Piotr Buchna(51797.);
 3.2.2.2.) Szymon Buchna[26209.];
Jan Buchna[10051.], Anna Zaworska[41792.], rodzina;
 3.2.2.3.) Katarzyna Buchna[42568.];
 3.2.2.4.) Jan Buchna[44533.];
 3.2.2.5.) Anna Marianna Buchna[48478.];
 3.2.3.) Anna Buchna[11046.];
 3.2.4.) **Michał Buchna**[12019.], Ewa Trederowna(36860.), rodzina;
 3.2.4.1.) Marianna Buchna(37334.);
 3.2.4.2.) Jan Buchna(38369.);
 3.2.4.3.) Michał Buchna(39313.);
 3.2.4.4.) Józef Buchna(40483.);
 3.2.4.5.) Franciszek Buchna(42214.);
Michał Buchna[12019.], Ewa Reynkowna(42789.), rodzina;
 3.2.4.6.) Katarzyna Buchna(43682.);
 3.2.4.7.) Ewa Buchna(44465.);
 3.2.4.8.) Dorota Buchna(46583.);
Michał Buchna[12019.], Marianna Wilmowa(47075.), rodzina;
 3.2.4.9.) Marianna Buchna(50515.);
 3.2.4.10.) Kazimierz Buchna(51704.);
 3.2.4.11.) Maciej Buchna(51705.);
 3.2.5.) Marianna Buchna[13162.];
 3.2.6.) Elżbieta Buchna[14002.];
Młody **Wojciech Buchna**[2183.], Marianna □□□□[15192.] Szczupowa, rodzina;
 3.2.7.) Adam Buchna[16168.], Katarzyna Cymermanowna[26274.], rodzina;
 3.2.7.1.) Franciszek Buchna[26783.];
 3.2.7.2.) Katarzyna Buchna[28008.];
 3.2.7.3.) Elżbieta Buchna[30146.], Marcin Belowa(48043.), rodzina;
 3.2.7.3.1.) Ewa Belowa(49119.);
 3.2.7.3.2.) Marianna Belowa(50530.);
 3.2.7.3.3.) Elżbieta Belowa(52999.);
 3.2.7.4.) Marianna Buchna[31122.];
 3.2.7.5.) *Drugi* Wojciech Buchna[32627.];
 3.2.7.6.) Laurenty Buchna[35080.];
 3.2.8.) Laurenty Buchna[17084.];
 3.2.9.) Katarzyna Buchna[17639.] Kreft, *Tablicę osobową Katarzyny Buchna[17639.] Kreft opublikowano w [369], str. 471.*
 3.2.10.) Jakub Buchna[18759.];
 3.3.) Jerzy Buchna[3054.];
 4.) Andrzej Buchna[33104.], Katarzyna Dudunska[33105.], rodzina;
 4.1.) Barbara Buchna(34332.);
 4.2.) Michał Buchna(36067.);
 4.3.) Mateusz Buchna(36824.);
 4.4.) Laurenty Buchna(38091.);
 4.5.) Elżbieta Buchna(39798.);
 4.6.) Franciszek Buchna(41926.);
 4.7.) Szymon Buchna(43394.);

Rozdział 2.55.1. Bartosz Buchna[705.], Barbara □□□□[706.] z Pręgową

O istnieniu rodziny Bartosza Buchna[705.] i Barbary □□□□[706.] zaświadcza metryka chrztu *dziecka*:

Chrzest 22-07-1668: "Eodem Die, Prągowo, Baptizatus est **Joannes** Legitimi thori filius Cuius parentes Bartholomaeus Buchna mater vero Barbara. Patrini Albertus Jancek et Gregorius Bronka Patrinae Elizabeth Grabowska [105]," A111;

ochrzczonego 22 lipca 1668 roku w Pręgowie.

Tablica osobowa Bartosza Buchna[705.] będzie zawierać zapis chrztu z 1668 roku ze statusem osoby jako *ojciec*, łącznie 1 zapis.

Tablica osobowa 1. Bartosz Buchna[705.]

Tablica osobowa Barbary □□□□[706.] Buchna będzie zawierać zapis chrztu z 1668 roku ze statusem osoby jako *matka*, łącznie 1 zapis.

Tablica osobowa 2. Barbara □□□□[706.] Buchna

Jeśli nie znajdzie się wiarygodnych informacji w metrykach o dalszych losach dziecka do 1780 roku, w tablicy osobowej dziecka zostanie umieszczony tylko jego zapis chrztu ze statusem osoby jako *dziecko*, łącznie 1 zapis.

Tablica osobowa 3. Jan Buchna[707.]

Rozdział 2.55.2. Bartosz Buchna[8217.], Katarzyna □□□□[8218.] z Ostrózek

W rodzinie Macieja Bartosza Buchna[8217.] i Katarzyny □□□□[8218.] w latach 1697-1704 urodziło się troje dzieci:

Tablica chrztów 2.55.2.T1. Bartosz Buchna[8217.], Katarzyna □□□□[8218.]									
LP	NI	Ojciec	Matka	Gdzie	skąd są kiedyś	Dziecko	Uwagi	Źródło	Rok
1.	8217.	Bartholomaej Buchna	Catharinae	Ostróźki	Ostroszki	Joannem	<i>Rozdział 2.55.2.1.</i>	A1174	1697
2.	9519.	Bartholomaej Buchna	Catharinae	Ostróźki	Ostroszki	Annam	<i>Rozdział 2.55.2.2.</i>	A1383	1701
3.	10850.	Bartholomaeo Buchna	Catharina	Ostróźki	Ostroszki	Paulus	<i>Rozdział 2.55.2.3.</i>	A1599	1704

Dwie rodziny Bartoszków Buchna (por. Rozdział 2.55.1. oraz Rozdział 2.55.2.) dzieli 29-letnia przerwa pokoleniowa i różne miejsca zamieszkania. Przyjęto, że Bartosz Buchna[705.] ≠ Bartosz Buchna[8217.].

W mniej więcej połowie przerwy pokoleniowej znajduje się zapis chrztu A685 z osobą *świadka Barthos Buchna*:

Chrzest 16-01-1684: "*Lissewo 1684. Eodem die Baptizavi Infantem nomine Annam honestorum Coniugum Alberti Ertman et Annae Consortis. Patrini Michael Ruta Anna Polensowna. Adstantes Andreas Rzewicky, Barthos Buchna Johannes magnus mollenhomer Dorothea Bassiewiczowna Hedvigis Wulinska Anna Buchnowa. [677],", A685;*

który może być przypisany zarówno do osoby ojca rodziny Bartosza Buchna[705.] z 1668 roku (16 lat dystansu czasowego) lub też do Bartosza Buchna[8217.] ojca rodziny z 1697 roku (13 lat dystansu czasowego). Zapis chrztu zawiera wymienione osoby rodziców dziecka, chrzestnych oraz osoby towarzyszące. Znaleziono w bazie danych: Albertus Ertmansky, *świadek*, Pręgowo, 1679 r.; Anna Polenicowna, Anna Poleycowna, *świadek*, Lisewiec, 1684 r.; Andreae Rzewicki, *ojciec*, Popowka, 1691 r.; Dorothea Baszowiczowna, *świadek*, Pręgowo, 1676 r., oraz jeszcze 6 osób o zbliżonym brzmieniu nazwiska, Lisewiec, do 1695 r.; Hedvigis Wulinska, *świadek*, Pręgowo, 1684 r.; Anna Buchnowa, *świadek*, Lisewiec, Pręgowo, ok. 20 zapisów w latach 1683-1701. Są to osoby z 'chmur znajomych' z czasów Bartosza Buchna[8217.], do którego też przypisano dyskutowany powyżej zapis A685 z 1684 roku.

Tablica osobowa Bartosza Buchna[8217.] będzie zawierać 3 zapisy chrztów w latach 1697-1704 ze statusem osoby jako *ojciec*, zapis chrztu z 1684 roku jako *świadek*, 3 zapisy ślubów w latach 1700-1706, łącznie 7 zapisów.

Tablica osobowa 4. Bartosz Buchna[8217.]

Tablica osobowa Katarzyny □□□□[8218.] Buchna będzie zawierać 3 zapisy chrztów w latach 1697-1704 ze statusem osoby jako *matka*, zapis chrztu z 1700 roku jako *świadek*, łącznie 4 zapisy.

Tablica osobowa 5. Katarzyna □□□□[8218.] Buchna

Jeśli nie znajdzie się wiarygodnych informacji w metrykach o dalszych losach dziecka do 1780 roku, w tablicy osobowej dziecka zostanie umieszczony tylko jego zapis chrztu ze statusem osoby jako *dziecko*, łącznie 1 zapis.

Tablica osobowa 6. Jan Buchna[8219.]

Tablica osobowa 7. Anna Buchna[9521.]

Tablica osobowa 8. Paweł Buchna[10852.]

Tablica rodziny będzie zawierać 3 zapisy chrztów.

Tablica rodziny 1. Bartosz Buchna[8217.], Katarzyna □□□□[8218.], {B8217.}

Rozdział 2.55.2.1. Dalsze losy dzieci o imieniu Jan Buchna

Do roku 1780 w rodzinach Buchna urodziło się sześćoro dzieci o imieniu Jan (w nawiasie: historyczna nazwa miejscowości, rok chrztu):

- 1.) Bartosz i Barbara, A111, Jan Buchna[707.], Pręgowo (Prągowo), (1668);
- 2.) Bartosz i Katarzyna, A1174, Jan Buchna[8219.], Ostróżki (Ostroszki), (1697);
- 3.) *Młody* Wojciech i Anna, A1472, Jan Buchna[10051.], Pręgowo (Prągowo Górne), (1702);
- 4.) Michał i Ewa, A5776, Jan Buchna[38369.], Pręgowo (Dolne Prągowo, potem Górne Prągowo), (1757);
- 5.) Jan i Anna, A6666, Jan Buchna[44533.], Ostróżki (Ostroszki), (1766);
- 6.) Franciszek i Anna, A7538, Jan Buchna[50763.], Ostróżki (Ostroszki), (1774);

w tym osoby z wierszy 5.) i 6.), które nie osiągnęły wieku 15 lat, co uniemożliwia zawarcie związku małżeńskiego lub wystąpienia publicznego podczas ceremonii kościelnej do roku 1780.

Po wykreśleniu wierszy 5.) i 6.) z listy urodzonych dzieci o imieniu Jan, pozostają następujące pozycje:

- 1.) Bartosz i Barbara, A111, Jan Buchna[707.], Pręgowo (Prągowo), (1668);
- 2.) Bartosz i Katarzyna, A1174, Jan Buchna[8219.], Ostróżki (Ostroszki), (1697);
- 3.) *Młody* Wojciech i Anna, A1472, Jan Buchna[10051.], Pręgowo (Prągowo Górne), (1702);
- 4.) Michał i Ewa, A5776, Jan Buchna[38369.], Pręgowo (Dolne Prągowo, potem Górne Prągowo), (1757);

W bazie danych w latach 1736-1780 znaleziono 14 metryk osób o nazwisku Jan Buchna lub podobne, w tym pogrzeb z 1772 roku:

Zmarły 23-11-1772: "*Gorne Prągowo. Die 23 Novem. mortuus est Joannes Buchna mun. Sacr.*", C2860;

oraz wyodrębnione w **Tablicy osób 2.55.2.1.T1.** 5 zapisów świadkowań, czyli dla chrztów status osoby jako *świadek*, dla ślubów jako *drużba*, dla pogrzebów jako *rodzina*:

Tablica osób 2.55.2.1.T1. ogólnie nazwanych jako Jan Buchna										
LP	NI	Imię i nazwisko	Cerem.	Gdzie	Status	skąd jest	kiedyś	Przypisania	Źródło	Rok
1.	26283.	Joanne Buchna	ślub	Pręgowo	drużba			Jan Buchna[10051.]	B910	1739
2.	27477.	Joannis Buchna	pogrzeb	Pręgowo	rodzina ¹⁾	Pręgowo	Gorne Prągowo		C722	1741
3.	53827.	Joannes Buchna	chrzest	Czapielsk	świadek	Czapielsk	Ciepielsk	Jan Buchna[38369.]	A7975	1779
4.	53993.	Joannes Buchna	chrzest	Czapielsk	świadek	Czapielsk	Ciepielsk		A8001	1779
5.	54181.	Joannes Buchna	chrzest	Czapielsk	świadek	Czapielsk	Ciepielsk		A8030	1780

¹⁾Zapis pogrzebu dziecka ze statusem osoby jako *rodzina*:

Pogrzeb 01-11-1741: "*Eodem Anno Die Ima 9bris de Gorne Prągowo infans Joannis Buchna sepultus, 1 fl., 6 gr.*", C722;

Następnie dwie metryki ślubów:

Tablica ślubów 2.55.2.1.T2. Pan młody ogólnie nazwany jako Jan Buchna										
LP	NI	Pan młody	Stan	skąd	NI	Panna młoda	Stan	skąd	Źródło	Rok
1.	41791.	Joannem Buchna	wdowiec	Pręgowo (Gorne Prągowo)	41792.	Annam Zaworska	panna	Ostróżki	B1399	1762
2.	54168.	Joannem Buchna	kawaler	Czapielsk	54169.	Mariannam Węsiorowna	panna	Czapielsk	B1747	1780

oraz tablica chrztów w rodzinach Jana Buchna:

Tablica chrztów 2.55.2.1.T3. Ojciec ogólnie nazwany jako Jan Buchna										
LP	NI	Ojciec	Matka	Gdzie	skąd są kiedyś	Dziecko	Uwagi	Źródło	Rok	
1.	24447.	Joannis Buchnow	Cristina	Pręgowo	Gorne Prągowo	Franciscum	Rozdział 2.55.4.1.	A3817	1736	
2.	26207.	Joannes Buchna	Cristina	Jodłowno	Stęgałd	Simonem		A4057	1739	
3.	42566.	Joanne Buchna	Anna	Ostróżki	Ostroszki	Catharina		A6357	1763	
4.	44531.	Joanne Buchna	Anna	Ostróżki	Ostroszki	Joannes		A6666	1766	
5.	48476.	Joanne Buchna	Anna	Ostróżki	Ostroszki	Anna Marianna	Pogrzeb 13-01-1773	A7233	1771	
6.	54413.	Joanne Buchna	Marianna	Czapielsk	Czepielsk	Michael Bartholomaeus		A8069	1780	

dopełniają zestaw podstawowych danych metrykalnych do przypisań osoby ogólnie nazwanej jako Jan Buchna.

Najwcześniejsza wzmianka o osobie dorosłej ogólnie nazwanej jako Jan Buchna w metrykach pochodzi z 1736 roku (tablica powyżej). W przypadku *dziecka* 1.) Jan Buchna[707.], urodzonego w 1668 roku w Pręgowie, oznacza to dystans czasowy 68 lat, co praktycznie wyklucza możliwość przypisania do osoby dorosłej Joannis Buchnow (**Tablica chrztów 2.55.2.1.T3.**) z Pręgowo. Po wykreśleniu wiersza 1.) z listy urodzonych dzieci o imieniu Jan, pozostają następujące pozycje:

- 2.) Bartosz i Katarzyna, A1174, Jan Buchna[8219.], Ostróżki (Ostroszki), (1697);
- 3.) *Młody Wojciech* i Anna, A1472, Jan Buchna[10051.], Pręgowo (Prągowo Gorne), (1702);
- 4.) Michał i Ewa, A5776, Jan Buchna[38369.], Pręgowo (Dolne Prągowo, potem Gorne Prągowo), (1757);

Jan Buchna[38369.], urodzony w 1757 roku w Pręgowie w rodzinie Michała i Ewy, może być tożsamy z 23-letnim *kawalerem* z Czapielska z metryki ślubu B1747 z 1780 roku (**Tablica ślubów 2.55.2.1.T2.**) z *panną młodą Marianną Węsiorowną*. W nowej rodzinie w tym samym roku urodził się **Michael Bartholomaeus** (**Tablica chrztów 2.55.2.1.T3.**). Po wykreśleniu wiersza 4.) z listy urodzonych dzieci o imieniu Jan, pozostają następujące pozycje:

- 2.) Bartosz i Katarzyna, A1174, Jan Buchna[8219.], Ostróżki (Ostroszki), (1697);
- 3.) *Młody Wojciech* i Anna, A1472, Jan Buchna[10051.], Pręgowo (Prągowo Gorne), (1702);

Zapis pogrzebu w *Gorne Prągowo* C2860 z 1772 roku przypisano do osoby Jana Buchna[10051.], *dziecka* urodzonego w 1702 roku w Pręgowie (Prągowo Gorne), następnie *kawalera*, który przed rokiem 1736 w wieku ok. 32 lat ożenił się z Krystyną (być może z innej parafii, metryka ślubu zaginęła lub znajduje się w innej parafii), potem *wdowca* z Pręgowo (Gorne Prągowo), który wziął ślub w wieku 60 lat z *panną Anną Zaworską* z Ostrózek. Zapisy metrykalne dotyczące Jana Buchna[10051.] urywają się po roku 1771.

Po wykreśleniu wiersza 3.) z listy urodzonych dzieci o imieniu Jan, zostaje osoba Jan Buchna[8219.]:

- 2.) Bartosz i Katarzyna, A1174, Jan Buchna[8219.], Ostróżki (Ostroszki), (1697);

dla którego w chwili obecnej nie znaleziono przekonywującego przypisania, do tablicy osobowej zostanie wpisany chrzest z 1697 roku w Ostrózkach ze statusem osoby jako *dziecko*.

Rozdział 2.55.2.2. Dalsze losy dzieci o imieniu Anna Buchna

Do roku 1780 w rodzinach Buchna urodziło się troje dzieci o imieniu Anna (w nawiasie: historyczna nazwa miejscowości, rok chrztu):

- 1.) Bartosz i Katarzyna, A1383, Anna Buchna[9521.], Ostróżki (Ostroszki), (1701);
- 2.) *Młody Wojciech* i Anna, A1632, Anna Buchna[11046.], Pręgowo (Prągowo Gorne), (1704);
- 3.) Jan i Anna, A7233, Anna Marianna Buchna[48478.], Ostróżki (Ostroszki), (1771); *Pogrzeb dziecka 13-01-1773 Pręgowo*

w tym osoba z wiersza 3.), która nie osiągnęła wieku 12 lat, co uniemożliwia zawarcie związku małżeńskiego lub wystąpienia publicznego podczas ceremonii kościelnej do roku 1780.

Po wykreśleniu wiersza 3.) z listy urodzonych dzieci o imieniu Anna, pozostają następujące pozycje:

- 1.) Bartosz i Katarzyna, A1383, Anna Buchna[9521.], Ostróżki (Ostroszki), (1701);
- 2.) *Młody Wojciech* i Anna, A1632, Anna Buchna[11046.], Pręgowo (Prągowo Gorne), (1704).

W bazie danych w latach 1683-1777 znaleziono 19 metryk osób o nazwisku Anna Buchna lub podobne, w tym pogrzeb z 1773 roku:

Pogrzeb 17-02-1773: "*Ostroszki. Die 77. (17.) Febr: mortua est Anna Buchnowa Cath: improvise Annorum 28. in Prągowo Sep.*", C2896;

Z metryki pogrzebu wynika, że 28-letnia zamężna *Anna Buchnowa* urodziła się ok. 1745 roku;

oraz wyodrębnione w **Tablicy osób 2.55.2.2.T1.** 17 zapisów świadkowań, czyli dla chrztów status osoby jako *świadek*, dla pogrzebów jako *rodzina*:

Tablica osób 2.55.2.2.T1. ogólnie nazwanych jako Anna Buchna										
LP	NI	Imię i nazwisko	Cerem.	Gdzie	Status	skąd jest	kiedyś	Uwagi	Źródło	Rok
1.	4563.	Anna Buchnowa	chrzest	Buszkowy	świadek				A672	1683
2.	4654.	Anna Buchnowa	chrzest	Ostróżki	świadek				A680	1683
3.	4707.	Anna Buchnowa	chrzest	Lisewiec	świadek				A685	1684
4.	4916.	Anna Buchna	chrzest	Lisewiec	świadek				A708	1684
5.	4958.	Anna Buchna	chrzest	Goszyn	świadek				A713	1684
6.	5855.	Anna Buchnowa	chrzest	Pręgowo	świadek				A835	1688
7.	6086.	Anna Buchnowna	chrzest	Pręgowo	świadek				A867	1689
8.	6221.	Anna Buchnowa	chrzest	Pręgowo	świadek				A883	1689
9.	6475.	Anna Buchnowa	chrzest	Lisewiec	świadek				A915	1690
10.	6508.	Anna Buchnowna	chrzest	Ostróżki	świadek				A920	1690
11.	9484.	Anna Buchnowa	chrzest	Ostróżki	świadek				A1376	1701
12.	9533.	Anna Buchnowa	chrzest	Lisewiec	świadek				A1385	1701

13.	44896.	Anna Buchnowa	chrzest	Ostróžki	świadek				A6719	1766
14.	48132.	Anna Buchnowa	chrzest	Pręgowo	świadek				A7177	1770
15.	49377.	Anna Buchnowa	chrzest	Zaskoczyn	świadek	Pręgowo	Gorne Prągnowo		A7359	1772
16.	49727.	Annae Buchnowa	pogrzeb	Pręgowo	rodzina ¹⁾	Pręgowo	Gorne Prągnowo	wdowa ²⁾	C2880	1773
17.	51276.	Anna Buchnowa	chrzest	Nowa Karczma✘	świadek	Ostróžki	Ostroszki		A7609	1775

¹⁾ Zapis pogrzebu ze statusem osoby jako rodzina: Pogrzeb 13-01-1773: "Gorne Prągnowo. Die 13. Jan: mortuus (*mortua*) est Infans Marianna Annorum Semi d.... Filia Annae Buchnowa Cath: Sep. in Caemeterio Prągnoviensis.", C2880;

²⁾ dotyczy wdowy Anny Zaworska[41792.] Buchna.

Zapis pogrzebu C2880 w podstawowej bazie danych (PBD), po przetworzeniu (zob. [383], str. 413) wygląda następująco:

49726.	Marianna Buchna✘	Pręgowo	Gorne Prągnowo. Die 13. Jan: mortuus (<i>mortua</i>) est Infans Marianna Annorum Semi duorum Filia Annae Buchnowa Cath: Sep. in Caemeterio Prągnoviensis. (A7233, Ostroszki, Anna Marianna , Catholicis Joanne Buchna et Anna, 1771) (Pogrzeb ojca rodziny: C2860, Gorne Prągnowo, Joannes Buchna✘, 1772)	Zmarła 13-01-1773	C2880
49727.	Annae Buchnowa				

Zawiera uzupełniające informacje dotyczące zmarłego w 1773 roku dziecka: **Anny Marianny Buchna✘**[48478.], rodziców dziecka Jana Buchna✘[10051.] i Anny Zaworska[41792.] Buchna (*wdowy*) oraz innych danych.

Następnie metryka ślubu:

Tablica ślubów 2.55.2.2.T2. Panna młoda ogólnie nazwana jako Anna Buchna										
LP	NI	Pan młody	Stan	skąd	NI	Panna młoda	Stan	skąd	Źródło	Rok
1.	52188.	Joannem Grzędzicki	kawaler		52189.	Annam Buchnowa	wdowa	Ostróžki	B1698	1777

Do roku 1780 w rodzinie Jana Grzędzicki i Anna w Ostróžkach urodzi się troje dzieci, co dopełnia zestaw podstawowych danych metrykalnych do przypisań osoby ogólnie nazwanej jako Anna Buchna.

W **Tablicy osób 2.55.2.2.T1.** zaznaczono szarym odcieniem tła wiersze odrzucone, w pozostałych wierszach 13.) do 17.) w latach 1766-1775 nie ma nazwisk panieńskich podanych jako Anna Buchna.

Dla osoby dziecka: Anna Buchna[9521.] i Anna Buchna[11046.] w chwili obecnej nie znaleziono przekonywującego przypisania, tablice osobowe będą zawierać zapis chrztów dziecka.

Rozdział 2.55.2.3. Dalsze losy dzieci o imieniu Paweł Buchna

Do roku 1780 w rodzinach Buchna urodziło się dwoje dzieci o imieniu Paweł (w nawiasie: historyczna nazwa miejscowości, rok chrztu):

- 1.) Bartosz Buchna i Katarzyna, A1599, Paweł Buchna[10852.], Ostróžki (Ostroszki), (1704);
- 2.) Franciszek Buchna i Anna, A7688, Paweł Piotr Buchna[51797.], Ostróžki (Ostroszki), (1776);

w tym osoba z wiersza 2.), która nie osiągnęła wieku 15 lat, co uniemożliwia zawarcie związku małżeńskiego lub wystąpienia publicznego podczas ceremonii kościelnej do roku 1780.

Po wykreśleniu wiersza 2.) z listy urodzonych *dzieci* o imieniu Paweł, pozostają następujące pozycje:

- 1.) Bartosz Buchna i Katarzyna, A1599, Paweł Buchna[10852.], Ostróžki (Ostroszki), (1704);

czyli osoba wywołujące zapytanie.

W bazie danych do 1780 roku nie znaleziono metryk osób o nazwisku Paweł Buchna lub podobne, tablica osobowa Pawła Buchna[10852.] będzie zawierać zapis chrztu ze statusem osoby jako dziecko, łącznie 1 zapis.

Rozdział 2.55.3. Stary Wojciech Buchna[940.], Ewa □□□□[941.], Jadwiga □□□□[2182.]

W rodzinie *Starego* Wojciecha Buchna[940.] w latach 1669-1676 w Pręgowie urodziło się troje dzieci:

Tablica chrztów 2.55.3.T1. Stary Wojciech Buchna[940.], Ewa □□□□[941.], Jadwiga □□□□[2182.]										
LP	NI	Ojciec	Matka	Gdzie	skąd są kiedyś	Dziecko	Stan	Przypisania	Źródło	Rok
1.	940.	Adalbertus Buchna	Eva	Pręgowo	Prągowo	Elizabeth	zagrodnik	Rozdział 2.55.3.1.	A150	1669
2.	2181.	Albertus Buchna	Hedvigis	Pręgowo	Prągowo	Albertum		Rozdział 2.55.3.2.	A341	1673
3.	3052.	Albertus Buchna	Hedvigis	Pręgowo	Prągowo Gorny	Georgius		Rozdział 2.55.3.3.	A487	1676

Celowe jest na początku analiz zebrać 'chmury świadków' zawarty w **Tablicy rodziny 2.**

Tablica rodziny 2. Stary Wojciech Buchna[940.], Ewa [941.], Jadwiga [2182.], {B940.}

Poniżej przytoczono w trzech wierszach tablicy osoby towarzyszące rodzicom w ceremonii chrztów. Nie znaleziono wspólnych osób w 'chmurze świadków' dla **Ewy [941.] Buchna** (A150) oraz **Jadwigi [2182.] Buchna** (A341, A487);

A150 Martinus Bącek, Georgius Burk, Dorothea Szurka, Eva Formelowa
A341 Andreas Wielenski, David Rigawski, Anna [941.]
A487 Stanislaus Roicz, Christophorus Strunck, Joachimus Schramme, Ludovicus Saffran, Petrus Schmilt, Georgius Wittstock, Catharina Karbowska, Dorothea Baszowiczowna

co uzasadnia za słuszne przyjęcie początkowego założenia o odrębności osób obu matek .

Tablica osobowa *Starego* Wojciecha Buchna[940.] będzie zawierać 3 zapisy chrztów w latach 1669-1676 ze statusem osoby jako *ojciec*, 12 świadkowań w latach 1672-1691 jako *świadek, drużba*, łącznie 15 zapisów.

Tablica osobowa 9. Stary Wojciech Buchna[940.]

Tablica osobowa Ewy [941.] Buchna będzie zawierać zapis chrztu z 1669 roku ze statusem osoby jako *matka*, łącznie 1 zapis.

Tablica osobowa 10. Ewa [941.] Buchna

Tablica osobowa Jadwigi [2182.] Buchna będzie zawierać 2 zapisy chrztów w latach 1673-1676 ze statusem osoby jako *matka*, łącznie 2 zapisy.

Tablica osobowa 11. Jadwiga [2182.] Buchna

Jeśli nie znajdzie się wiarygodnych informacji w metrykach o dalszych losach dziecka do 1780 roku, w tablicy osobowej dziecka zostanie umieszczony tylko jego zapis chrztu ze statusem osoby jako *dziecko*, łącznie 1 zapis. W razie uzyskania sukcesu (lub jego brak) w poszukiwaniach, odpowiedni komentarz (lub jego brak) będzie umieszczony wewnątrz tablicy, link do rozdziału opracowania drukowany będzie drobną kursywą.

Tablica osobowa 12. Elżbieta Buchna[942.]

Tablica osobowa 13. Młody Wojciech Buchna[2183.] zob. Rozdział 2.55.3.2. *Dalsze losy dzieci o imieniu Wojciech Buchna* będzie zawierać zapis chrztu z 1673 roku ze statusem osoby jako *dziecko*, 2 zapisy ślubów z 1698 i 1714 roku jako *pan młody*, 10 zapisów chrztów w latach 1700-1724 jako *ojciec*, 15 zapisów świadkowań w latach 1694-1736 jako *świadek, drużba, rodzina*, zapis pogrzebu z 1738 roku, łącznie 29 zapisów.

Tablica osobowa 14. Jerzy Buchna[3054.]

Rozdział 2.55.3.1. Dalsze losy dzieci o imieniu Elżbieta Buchna

Do roku 1780 w rodzinach Buchna urodziło się czworo dzieci o imieniu Elżbieta (w nawiasie: historyczna nazwa miejscowości, rok chrztu):

- 1.) Wojciech Buchna i Ewa, A150, Elżbieta Buchna[942.], Pręgowo (Prągowo), (1669);
- 2.) *Młody* Wojciech Buchna i Anna, A2113, Elżbieta Buchna[14002.], Pręgowo (Prangowo Gorne), (1712);
- 3.) Adam Buchna i Katarzyna, A4635, Elżbieta Buchna[30146.], Pręgowo (Gorne Prągowo), (1745);
- 4.) Andrzej Buchna i Katarzyna, A5973, Elżbieta Buchna[39798.], Pręgowo (Gorne Prangnowo), (1760); *Pogrzeb dziecka 16-11-1760 Pręgowo*

W bazie danych w latach 1742-1774 znaleziono 14 metryk osób o nazwisku Elżbieta Buchna lub podobne, w tym pogrzeb z 1760 roku:

Pogrzeb 16-11-1760: "Die 16. 9bris De Gorne Prangnowo Elisabeth Infans Filia Andrea Buchna, 2 fl.", C2014.

Zapis pogrzebu C2014 w podstawowej bazie danych (PBD), po przetworzeniu (zob. [383], str. 222) wygląda następująco:

40242.	Elisabeth Buchna✱	Pręgowo	Die 16. 9bris De Gorne Prangnowo Elisabeth Infans Filia Andrea Buchna, 2 fl. (A5973, Gorne Prangnowo, Elisabeth, Andrea Buchna et Catharina, 05-04-1760)	Pogrzeb 16-11-1760	C2014
40243.	Andrea Buchna				

Zawiera uzupełniające informacje dotyczące: zmarłej w 1760 roku 8-miesięcznego *dziecka* Elżbiety Buchna[39798.], rodziców dziecka: Andrzeja Buchna(39796.) i Katarzyny □□□□(39797.) oraz innych danych. Tablica osobowa Elżbiety Buchna[39798.] będzie zawierać zapis chrztu i pogrzebu.

Po wykreśleniu wiersza 4.) z listy urodzonych dzieci o imieniu Elżbieta, pozostają następujące pozycje:

- 1.) Wojciech Buchna i Ewa, A150, Elżbieta Buchna[942.], Pręgowo (Prągowo), (1669);
- 2.) *Młody* Wojciech Buchna i Anna, A2113, Elżbieta Buchna[14002.], Pręgowo (Prangowo Gorne), (1712);
- 3.) Adam Buchna i Katarzyna, A4635, Elżbieta Buchna[30146.], Pręgowo (Gorne Prągowo), (1745);

oraz wyodrębnione w **Tablicy osób 2.55.3.1.T1.** 13 zapisów świadkowań, czyli dla chrztów status osoby jako *świadek*:

Tablica osób 2.55.3.1.T1. ogólnie nazwanych jako Elżbieta Buchna										
LP	NI	Imię i nazwisko	Cerem.	Gdzie	Status	skąd jest	kiedyś	Przypisania	Źródło	Rok
1.	28010.	Elisabetha Buchnowna	chrzest	Pręgowo	świadek			<i>Elżbieta Buchna[14002.]</i>	A4312	1742
2.	42163.	Elisabeth Buchnowna	chrzest	Ostróżki	świadek	Pręgowo	Gorne Prangnowo	<i>Elżbieta Buchna[30146.] Belowa</i>	A6301	1763
3.	42554.	Elisabeth Buchnowna	chrzest	Ostróżki	świadek	Pręgowo	Gorne Prangnowo		A6356	1763
4.	43084.	Elisabeth Buchnowna	chrzest	Domachowo	świadek	Pręgowo	Gorne Prangnowo		A6433	1764
5.	44694.	Elisabetha Buchnowa	chrzest	Pręgowo	świadek				A6694	1766
6.	44757.	Elisabetha Buchnowa	chrzest	Bielkówko	świadek				A6700	1766
7.	45801.	Elisabeth Buchnowna	chrzest	Pręgowo	świadek				A6853	1767
8.	46287.	Elisabeth Buchnowna	chrzest	Lisewiec	świadek				A6927	1768
9.	46304.	Elisabeth Buchnowna	chrzest	Bielkówko	świadek				A6930	1768
10.	46505.	Elisabeth Buchnowna	chrzest	Ostróżki	świadek				A6956	1768
11.	47847.	Elisabeth Buchnowna	chrzest	Bielkówko	świadek				A7136	1770
12.	47957.	Elisabeth Buchnowna	chrzest	Bielkówko	świadek				A7154	1770
13.	48033.	Elisabeth Buchnowna	chrzest	Bielkowo	świadek				A7164	1770

Następnie metryka ślubu:

Tablica ślubów 2.55.3.1.T2. Panna młoda ogólnie nazwana jako Elżbieta Buchna (<i>Elżbieta Buchna[30146.] Belowa</i>)										
LP	NI	Pan młody	Stan	skąd	NI	Panna młoda	Stan	skąd	Źródło	Rok
1.	48043.	Martinum Belowa	kawaler		48044.	Elisabet Buchnowa	panna	Pręgowo	B1587	1770

dopełniają zestaw podstawowych danych metrykalnych do przypisań osoby ogólnie nazwanej jako Elżbieta Buchna.

Najwcześniejsza wzmianka o osobie dorosłej ogólnie nazwanej jako Elżbieta Buchna w metrykach pochodzi z 1742 roku. W przypadku *dziecka* 1.) Elżbieta Buchna[942.], urodzonej w 1669 roku w Pręgowie, oznacza to dystans czasowy 73 lat, co praktycznie wyklucza możliwość przypisania do osoby dorosłej, pierwszej w **Tablicy osób 2.55.3.1.T1.** jest Elisabetha Buchnowna z Pręgowo. Po wykreśleniu wiersza 1.) z listy urodzonych dzieci o imieniu Elżbieta, pozostają następujące pozycje:

- 2.) *Młody* Wojciech Buchna i Anna, A2113, Elżbieta Buchna[14002.], Pręgowo (Prangowo Gorne), (1712);
- 3.) Adam Buchna i Katarzyna, A4635, Elżbieta Buchna[30146.], Pręgowo (Gorne Prągowo), (1745);

Próbując przypisać racjonalnie dwie osoby urodzone w 1712 i 1745 roku, obie w Pręgowie, zauważono dystans czasowy 21 lat pomiędzy pierwszą i drugą metryką w **Tablicy osób 2.55.3.1.T1.**, nasuwa się wniosek, że metryka A4312 z roku 1742 musi dotyczyć 30-letniej Elżbiety Buchna[14002.]. Po upływie 21 lat w wykazie metryk (**Tablica osób 2.55.3.1.T1.**) w 1763 roku pojawia się druga Elżbieta, 18-letnia Elżbieta Buchna[30146.], która przejmując aktywność publiczną aż do 1770 roku, wychodząc za mąż jako 25-letnia *panna młoda*.

W nowej rodzinie Marcina Belowa i Elżbiety, do roku 1780 urodzi się troje dzieci.

Tablica chrztów 2.55.3.1.T3. Marcin Belowa(48043.), Elżbieta Buchna[30146.]										
LP	NI	Ojciec	Matka	Gdzie	skąd są kiedyś	Dziecko	Uwagi	Źródło	Rok	
1.	49117.	Martino Belowa	Elisabeth	Domachowo	Domachowo	Evam		A7326	1772	
2.	50528.	Martino Below	Elisabeth	Kleszczewo	Kleszczewo	Mariannam		A7499	1774	
3.	52997.	Martino Below	Elisabeth	Lisewiec	Lisewo	Elisabeth		A7853	1778	

Rozdział 2.55.3.2. Dalsze losy dzieci o imieniu Wojciech Buchna

Do roku 1780 w rodzinach Buchna urodziło się dwoje dzieci o imieniu Wojciech (w nawiasie: historyczna nazwa miejscowości, rok chrztu):

- 1.) *Stary Wojciech Buchna i Jadwiga, A341, Młody Wojciech Buchna*[2183.], Pręgowo (Prangowo), (1673);
- 2.) Adam Buchna i Katarzyna, A4990, *Drugi Wojciech Buchna*[32627.], Pręgowo (Gorne Pręgowo), (1750);

W bazie danych w latach 1669-1771 znaleziono 43 metryk osób o nazwisku Wojciech Buchna lub podobne, w tym 2 pogrzeby: z 1738 i 1771 roku:

Pogrzeb ..-11-1738: "... .. 9bris Adalbertus Buchna Victri... Ecclesiae Prąговиensis Sepultus gratis.", C569;

Pogrzeb 20-09-1771: "*Bilkowko. Die 20. Septem. mortuus est Adalbertus Buchna annorum 19. Sacr. mun.*", C2750;

oraz wyodrębnione w **Tablicy osób 2.55.3.2.T1.** 27 zapisów świadkowań, czyli dla chrztów status osoby jako *świadek*, dla ślubów jako *družba*, dla pogrzebów jako *rodzina*:

Tablica osób 2.55.3.2.T1. ogólnie nazwanych jako Wojciech Buchna										
LP	NI	Imię i nazwisko	Cerem.	Gdzie	Status	skąd jest	kiedyś	Przypisania	Źródło	Rok
1.	1891.	Albertus Buchna	chrzest	Pręgowo	świadek				A298	1672
2.	3720.	Albertus Buchna	chrzest	Pręgowo	świadek				A567	1678
3.	4566.	Alberto Buchna	ślub	Pręgowo	družba	Pręgowo	de prangowa		B81	1683
4.	4845.	Albertus Buchna	ślub	Ostróżki	družba				B92	1684
5.	5302.	Albertus Buchna	ślub	Ostróżki	družba				B106	1686
6.	5492.	Albertus Buchna	chrzest	Ostróżki	świadek			<i>Stary Wojciech Buchna</i> [940.]	A784	1687
7.	5499.	Albertus Buchna	chrzest	Lisewiec	świadek				A785	1687
8.	5783.	Albertus Buchna	ślub	Lisewiec	družba				B117	1688
9.	6171.	Albertus Buchna	chrzest	Ostróżki	świadek				A878	1689
10.	6199.	Albertus Buchna	chrzest	Ostróżki	świadek				A881	1689
11.	6573.	Albertus Buchna	chrzest	Ostróżki	świadek				A928	1690
12.	6892.	Albertus Buchna	chrzest	Pręgowo	świadek				A975	1691
13.	7474.	Albertus Buchna	chrzest	Ostróżki	świadek				A1064	1694
14.	8674.	Albertus Buchna	chrzest	Ostróżki	świadek				A1248	1698
15.	11252.	Alberto Buchna	ślub	Ząbrsko	družba	Pręgowo	Gorne Pręgowo		B335	1704
16.	13044.	Albertus Buchna	chrzest	Lisewiec	świadek				A1963	1709
17.	13461.	Alberto Buchna	ślub	Pręgowo	družba				B426	1710
18.	14478.	Albertus Buchna	chrzest	Pręgowo	świadek				A2190	1713
19.	14522.	Albertus Buchna	chrzest	Ostróżki	świadek				A2198	1713
20.	14824.	Albertus Buchna	chrzest	Ostróżki	świadek			<i>Młody Wojciech Buchna</i> [2183.]	A2246	1714
21.	16632.	Adalbertus Buchna	chrzest	Ostróżki	świadek				A2545	1718
22.	17122.	Adalbertus Buchna	chrzest	Pręgowo	świadek				A2628	1719
23.	18813.	Adalbertus Buchna	chrzest	Pręgowo	świadek				A2915	1724
24.	19531.	Adalbertus Buchna	chrzest	Żuława	świadek				A3032	1726
25.	20148.	Adalberti Buchna	pogrzeb	Pręgowo	rodzina ¹⁾	Pręgowo	ex Majori Prangovia		C281	1727
26.	22820.	Adalbertus Buchna	chrzest	Pręgowo	świadek				A3556	1733
27.	23938.	Adalbertus Buchna	ślub	Popowka✘	družba				B800	1735

¹⁾ Zapis pogrzebu ze statusem osoby jako *rodzina*: Pogrzeb 16-11-1727: "*Die 16 Novemb: Sepultus est infans Adalberti Buchna ex Majori Prangovia, 27 gr.*", C281.

Następnie dwie metryki ślubów:

Tablica ślubów 2.55.3.2.T2. Pan młody Młody Wojciech Buchna [2183.]										
LP	NI	Pan młody	Stan	Gdzie	NI	Panna młoda	Stan	skąd kiedyś	Źródło	Rok
1.	8685.	Albertum Buchna		Popowka✘	8686.	Anna Szablowna		Popowka	B241	1698
2.	15191.	Albertus Buchna		Pręgowo	15192.	Marianna Szczupowa	wdowa	Pręgowo Gorne	B505	1714

oraz tablica chrztów w rodzinach Wojciecha Buchna:

Tablica chrztów 2.55.3.2.T3. Ojciec ogólnie nazwany jako Wojciech Buchna										
LP	NI	Ojciec	Matka	Gdzie	skąd są kiedyś	Dziecko	Przypisania	Ojciec	Źródło	Rok
1.	940.	Adalbertus Buchna	Eva	Pręgowo	Prągowo	Elizabeth	<i>Rozdział 2.55.3.1.</i>	zagrodnik	A150	1669
2.	2181.	Albertus Buchna	Hedvigis	Pręgowo	Prągowo	Albertum	<i>Rozdział 2.55.3.2.</i>	<i>Stary Wojciech Buchna</i> [940.]	A341	1673
3.	3052.	Albertus Buchna	Hedvigis	Pręgowo	Prągowo Gorny	Georgius	<i>Rozdział 2.55.3.3.</i>		A487	1676
4.	9117.	Alberti Buchna	Annae	Pręgowo	Prągowo Gorne	Christinam	<i>Rozdział 2.55.3.5.</i>		A1316	1700
5.	10049.	Alberti Buchna	Annae	Pręgowo	Prągowo Gorne	Joannem	<i>Rozdział 2.55.2.1.</i>	<i>Młody Wojciech Buchna</i> [2183.]	A1472	1702
6.	11044.	Alberto Buchna	Anna	Pręgowo	Prągowo Gorne	Anna	<i>Rozdział 2.55.2.2.</i>		A1632	1704
7.	12017.	Alberto Buchna	Anna	Pręgowo	Prągowo Gorne	Michäelem	<i>Rozdział 2.55.3.6.</i>		A1798	1706
8.	13160.	Alberto Buchna	Anna	Pręgowo	Prągowo Gorne	Marianna	<i>Rozdział 2.55.3.7.</i>		A1986	1709
9.	14000.	Alberto Buchna	Anna	Pręgowo	Prągowo Gorne	Elizabetha	<i>Rozdział 2.55.3.1.</i>		A2113	1712
10.	16166.	Woyciech Buchna	Marianna	Pręgowo	Prągowo gorne	Adamus	<i>Rozdział 2.55.4.</i>		A2465	1717
11.	17082.	Adalbertus Buchna	Marianna	Pręgowo	Prągowo Gorne	Laurentius	<i>Rozdział 2.55.3.8.</i>		A2621	1719
12.	17637.	Adalbertus Buchna	Marianna	Pręgowo	Prągowo gorne	Catharyna	<i>Rozdział 2.55.3.9.</i>		A2722	1721

13.	18757.	Adalbertus Buchna	Marianna	Pręgowo	Prangowo górne	Jacobus	Rozdział 2.55.3.10.		A2906	1724
-----	--------	-------------------	----------	---------	----------------	----------------	------------------------	--	-------	------

dopełniają zestaw podstawowych danych metrykalnych do przypisań osoby ogólnie nazwanej jako Wojciech Buchna.

Próbując przypisać racjonalnie osobę *Młodego* Wojciecha Buchna[2183.], urodzonego w 1673 roku w Pręgowie, zauważono dystans czasowy 25 lat pomiędzy datą urodzenia *Młodego* Wojciecha Buchna[2183.] i metryką ślubu z 1698 roku z **Tablicy ślubów 2.55.3.2.T2**. Wynika z tego wniosek, że metryka ślubu B241 z 1698 roku musi dotyczyć 25-letniego *pana młodego Młodego* Wojciecha Buchna[2183.]. W nowej rodzinie *Młodego* Wojciecha Buchna[2183.] i Anny Szablowna[8686.] w latach 1700-1712 w Pręgowie Górnym urodziło się sześcioro dzieci. W rodzinie po roku 1712 musiały nastąpić dramatyczne wydarzenia, w wyniku których ojciec rodziny *Młody* Wojciech Buchna[2183.] mógł w 1714 roku zawrzeć drugi związek małżeński z *wdową* Marianną □□□□[15192.] Szczupowa, z którego w latach 1717-1724 w Pręgowie Górnym urodziło się czworo dzieci. *Młody* Wojciech Buchna[2183.] zmarł w listopadzie 1738 roku w wieku 65 lat, jako sprawujący funkcję kościelnego został bezpłatnie pochowany na cmentarzu w Pręgowie.

Znaleziony zapis pogrzebu z 1737 roku:

Pogrzeb 25-02-1737: "*Die 25 Febr. de Gorne Prągowo Afi..inisca Buchna Victrica Prąговиensis, 24 gr.*"C442;

związano z osobą pokrewną z Marianną □□□□[15192.] Szczupowa-Buchna, żoną kościelnego *Młodego* Wojciecha Buchna[2183.] lub z nim samym, chociaż imienia zmarłej (*Franciska?*) w metryce nie udało się w sposób pewny odczytać. Zapis pogrzebu nie włączono do tablicy osobowej z rodziny Buchna.

Trudno jest rozdzielić świadkowania pomiędzy *Starym* Wojciechem Buchna[940.] i jego synem *Młodym* Wojciechem Buchna[2183.], zob. **Tablica osób 2.55.3.2.T1**. Przyjęto, że 3-letnia luka czasowa między 1691 i 1694 rokiem dzieli aktywność publiczną pomiędzy *Starym* i *Młodym* Wojciechem Buchna, który w przedziale lat 1691-1694 osiągnął wiek dojrzały do samodzielnego gospodarowania.

Drugi Wojciech Buchna[32627.], urodzony w 1750 roku w Pręgowie, zmarł w wieku 19 lat (metrykalnie 20 lat) w 1771 roku w Bielkówkę. Tablica osobowa będzie zawierać zapis chrztu i pogrzebu, łącznie 2 zapisy.

Anna Szablowna[8686.] urodziła się w 1678 roku w Popowka✘ (plebanka k. Pręgowa) jako ostatnie z trojga dzieci rodziny Ertmana Szabla(3724.) i Marianny □□□□(3725.):

Chrzest 22-05-1678: "*22 Maj baptizata Anna de Popowka. Parentes Ertman Szabla Mater Marianna. Patrini Jacobus Derla Krisztof Schultz papiernyk Martinus Rywalsky Anna Magulowna Margaretha Dzertzkowna et Catharina Lirschowna et alij .. [560], "*, A568.

Tablica osobowa Anny Szablowna[8686.] Buchna będzie zawierać zapis chrztu w 1678 roku ze statusem osoby jako *dziecko*, zapis ślubu B241 w 1698 roku jako 20-letnia *panna młoda*, 6 zapisów chrztów w latach 1700-1712 jako *matka*, 2 zapisy chrztów w 1701 jako *świadek*, zmarła przed rokiem 1714, lecz w pręgowskich metrykach pogrzebów brak jest wpisów z lat 1712-1713, łącznie 10 zapisów.

Tablica osobowa 15. Anna Szablowna[8686.] Buchna

Tablica osobowa Marianny □□□□[15192.] Szczupowa-Buchna będzie zawierać zapis ślubu z 1714 roku jako *wdowa panna młoda*, 4 zapisy chrztów w latach 1717-1724 jako *matka*, 5 zapisów chrztów w latach 1714-1737 jako *świadek*, zapis pogrzebu w Pręgowie z 1743 roku jako *wdowa*:

Pogrzeb 05-10-1743: "*Die 5ta 8bris de Prągowo Marianna Buchnowa Vidua sepulta, 3 fl.*", C827;

łącznie 11 zapisów.

Tablica osobowa 16. Marianna □□□□[15192.] Szczupowa-Buchna

Jeśli nie znajdzie się wiarygodnych informacji w metrykach o dalszych losach dziecka do 1780 roku, w tablicy osobowej dziecka zostanie umieszczony tylko jego zapis chrztu ze statusem osoby jako *dziecko*, łącznie 1 zapis. W razie uzyskania sukcesu (lub jego brak) w poszukiwaniach, odpowiedni komentarz (lub jego brak) będzie umieszczony wewnątrz tablicy, link do rozdziału opracowania drukowany będzie drobną kursywą.

Tablica osobowa 17. Krystyna Buchna[9119.] zob. Rozdział 2.55.3.5. *Dalsze losy dzieci o imieniu Krystyna Buchna* będzie zawierać zapis chrztu z 1700 roku ze statusem osoby jako *dziecko*, 6 zapisów chrztów w latach 1714-1751 jako *świadek*, łącznie 7 zapisów.

Tablica osobowa 18. Jan Buchna[10051.] zob. Rozdział 2.55.2.1. *Dalsze losy dzieci o imieniu Jan Buchna* będzie zawierać zapis chrztu z 1702 roku ze statusem osoby jako *dziecko*, zapis ślubu z 1739 roku jako *drużba*, 5 zapisów chrztów w latach 1736-1771 jako *ojciec*, zapis pogrzebu z 1741 roku jako *rodzina*, zapis ślubu z 1762 roku jako *wdowiec pan młody*, zapis pogrzebu z 1772 roku, łącznie 10 zapisów.

Tablica osobowa 19. Anna Buchna[11046.]

Tablica osobowa 20. Michał Buchna[12019.] zob. Rozdział 2.55.3.6. Dalsze losy dzieci o imieniu Michał Buchna będzie zawierać zapis chrztu z 1706 roku ze statusem osoby jako *dziecko*, 20 świadkowań w latach 1753-1774 jako *świadek, drużba, rodzina*, 3 śluby w latach 1753-1769 jako *pan młody*, 10 zapisów chrztów w latach 1756-1776 jako *ojciec*, zapis pogrzebu z 1776 roku, łącznie 35 zapisów.

Tablica osobowa 21. Marianna Buchna[13162.] zob. Rozdział 2.55.3.7. Dalsze losy dzieci o imieniu Marianna Buchna będzie zawierać zapis chrztu z 1709 roku ze statusem osoby jako *dziecko*, zapis chrztu z 1734 roku jako *świadek*, łącznie 2 zapisy.

Tablica osobowa 22. Elżbieta Buchna[14002.] zob. Rozdział 2.55.3.1. Dalsze losy dzieci o imieniu Elżbieta Buchna będzie zawierać zapis chrztu z 1712 roku ze statusem osoby jako *dziecko*, zapis chrztu z 1742 roku jako *świadek*, łącznie 2 zapisy.

Tablica osobowa 23. Adam Buchna[16168.] zob. Rozdział 2.55.4. Adam Buchna[16168.], Katarzyna Cymermanowna[26274.] z Pręgowa będzie zawierać zapis chrztu z 1717 roku ze statusem osoby jako *dziecko*, zapis ślubu z 1739 roku jako *pan młody*, 6 zapisów chrztów w latach 1740-1753 jako *ojciec*, 14 świadkowań w latach 1733-1753 jako *świadek, drużba*, zapis pogrzebu z 1756 roku, łącznie 23 zapisów.

Tablica osobowa 24. Laurenty Buchna[17084.] zob. Rozdział 2.55.3.8. Dalsze losy dzieci o imieniu Laurenty Buchna będzie zawierać zapis chrztu z 1719 roku ze statusem osoby jako *dziecko*, 8 świadkowań w latach 1741-1764 jako *świadek, drużba*, łącznie 9 zapisów.

Tablica osobowa □. Katarzyna Buchna[17639.] Kreft zob. Rozdział 2.55.3.9. Dalsze losy dzieci o imieniu Katarzyna Buchna Tablicę osobową Katarzyny Buchna[17639.] Kreft opublikowano w [369], str. 471.

Tablica osobowa 25. Jakub Buchna[18759.]

Tablica rodziny będzie zawierać 2 zapisy ślubów i 10 zapisów chrztów.

Tablica rodziny 3. Młody Wojciech Buchna[2183.], Anna Szablowna[8686.], Marianna □□□□[15192.] Szczupowa, {B2183.}**Rozdział 2.55.3.3. Dalsze losy dzieci o imieniu Jerzy Buchna**

Do roku 1780 w rodzinach Buchna urodziło się jedno *dziecko* o imieniu Jerzy (w nawiasie: historyczna nazwa miejscowości, rok chrztu):

- 1.) Stary Wojciech Buchna i Jadwiga, A487, Jerzy Buchna[3054.], Pręgowo (Prągowo Górny), (1676);

W bazie danych do 1780 roku nie znaleziono metryk z nazwiskiem Jerzy Buchna. W tablicy osobowej zostanie umieszczony zapis chrztu dziecka w 1676 roku.

Rozdział 2.55.3.4. Dalsze losy dzieci o imieniu Ewa Buchna

Do roku 1780 w rodzinach Buchna urodziło się jedno *dziecko* o imieniu Ewa (w nawiasie: historyczna nazwa miejscowości, rok chrztu):

- 1.) Michał Buchna i Katarzyna, A6656, Ewa Buchna[44465.], Pręgowo (Gorne Prangnowo), (1766);

W bazie danych w latach 1763-1768 znaleziono 7 metryk osób o nazwisku Ewa Buchna lub podobne, w tym 2 pogrzeby: z 1763 i 1768 roku:

Pogrzeb 23-11-1763: "Die 23. 9bris De Gorne Prangnowo Eva Buchnowa sepulta, 7 fl., 27 gr.", C2239;

Pogrzeb 13-12-1768: "Die 13. Xbris De Gorne Prangnowo Eva Buchnowa sepulta, 4 fl., 12 gr.", C2520;

oraz wyodrębnione w **Tablicy osób 2.55.3.4.T1.** 5 zapisów świadkowań, czyli dla chrztów status osoby jako *świadek*:

Tablica osób 2.55.3.4.T1. ogólnie nazwanych jako Ewa Buchna										
LP	NI	Imię i nazwisko	Cerem.	Gdzie	Status	skąd jest	kiedyś	Przypisania	Źródło	Rok
1.	41928.	Ewa Buchnowa	chrzest	Pręgowo	świadek	Pręgowo	Gorne Prangnowo		A6262	1763
2.	42945.	Ewa Buchnowa	chrzest	Pręgowo	świadek	Pręgowo	Gorne Prangnowo		A6409	1764
3.	43396.	Ewa Buchnowa	chrzest	Pręgowo	świadek	Pręgowo	Gorne Prangnowo		A6480	1764
4.	44365.	Ewa Buchnowa	chrzest	Pręgowo	świadek				A6636	1766
5.	45296.	Ewa Buchnowa	chrzest	Lisewiec	świadek				A6780	1767

Dane metrykalne dowodzą istnienia dwóch osób **ogólnie nazwanych jako Ewa Buchna**, zamożnych (wysoki koszt pogrzebów), mieszkających w Pręgowie Górnym, zmarłych w 1763 i 1768 roku, po którym metryki milczą o ich obecności do 1780 roku.

Powyższe dane nie można powiązać z osobą Ewą □□□□[941.] Buchna, matki dziecka Elżbiety, urodzonej w 1669 roku w Pręgowie.

Rozdział 2.55.3.5. Dalsze losy dzieci o imieniu Krystyna Buchna

Poszukując osób o imieniu Krystyna, sprawdzono, że w bazie danych w Excelu mogą występować trzy wersje imienia dla osób o fragmencie nazwiska *Buchn*. W polu *dziecko* wpisano zapytanie: Like "*Cryst*" Or Like "*Crist*" Or Like "*Christ*", otrzymując jedną odpowiedź.

Do roku 1780 w rodzinach Buchna urodziło się jedno *dziecko* o imieniu Krystyna (w nawiasie: historyczna nazwa miejscowości, rok chrztu):

- 1.) Wojciech Buchna[2183.] i Anna Szablowna[8686.], A1316, Krystyna Buchna[9119.], Pręgowo (Prągowo Gurne), (1700);

i jest to osoba wywołująca zapytanie.

W bazie danych w latach 1714-1765 znaleziono 8 metryk osób o nazwisku Krystyna Buchna lub podobne, w tym jeden ślub i 1 pogrzeb:

Ślub 24-10-1751: "*Gorne Prągowo. Eodem Anno et Die ut supra praemissis tribus inter Missae Solemnia bannis nulloque legitimo impedimento detecto Martinum Lowanczyk nativum de Sztolcemberg et Christinam Buchnowna nativam de Kramce interrogavi eorumus mutuo consensu habito solemniter per verba de praesenti Matrimonio conjunxi. Praesentibus Testibus Adamo Buchna et Paulo Pozanskj.*", B1159;

Pogrzeb 19-03-1765: "*Die 19. Martij De Gorne Prangnowo Infans Christina Micháëlis Buchna Filia sepulta, 4 fl., 6 gr.*", C2305;

oraz wyodrębnione w **Tablicy osób 2.55.3.5. T1.** 6 zapisów świadkowań, czyli dla chrztów status osoby jako *świadek*:

Tablica osób 2.55.3.5. T1. ogólnie nazwanych jako Krystyna Buchna										
LP	NI	Imię i nazwisko	Cerem.	Gdzie	Status	skąd jest	kiedyś	Przypisania	Źródło	Rok
1.	14979.	Crystyna Buchnowna	chrzest	Ostróżki	świadek			Krystyna Buchna[9119.]	A2274	1714
2.	28589.	Cristina Buchnowa	chrzest	Ostróżki	świadek				A4404	1743
3.	31514.	Christina Buchnowa	chrzest	Pręgowo	świadek				A4830	1748
4.	31642.	Christina Buchnowa	chrzest	Buszkowy	świadek				A4850	1748
5.	32629.	Christina Buchnowna	chrzest	Pręgowo	świadek				A4990	1750
6.	33482.	Christina Buchnowna	chrzest	Ostróżki	świadek				A5104	1751

dopełniają zestaw podstawowych danych metrykalnych do przypisań osoby ogólnie nazwanej jako Krystyna Buchna.

Zapisu ślubu B1159 z 1751 roku, który dotyczy Marcina Lowanczyk(33945.), urodzonego w Chełmie (d. Gdańska) i Krystyny Buchnowna(33946.), urodzonej w Oruni (d. Gdańska), nie można łączyć z osobą Krystyny Buchna[9119.] z Pręgowo. Rodzina Marcina Lowanczyk(33945.) i Krystyny Buchnowna(33946.) zamieszkała po ślubie w parafii pręgowskiej, w której w latach 1753-1761 w Pręgowie i Czapielsku urodziło się troje dzieci:

Tablica chrztów 2.55.3.5. T1. Marcin Lowanczyk(33945.), Krystyna Buchnowna(33946.)										
LP	NI	Ojciec	Matka	Gdzie	skąd są kiedyś	Dziecko	Stan	Uwagi	Źródło	Rok
1.	35228.	Martino Lepancyk	Christinae	Pręgowo	Dolne Prągowo	Barbaram			A5345	1753
2.	36644.	Martino Lewancyk	Christinae	Pręgowo	Gorne Prągowo	Petrum			A5545	1755
3.	40431.	Martino Lofancyk	Christina	Czapielsk	Czapielsk	Matthias			A6061	1761

Zapis pogrzebu C2305 z roku 1765 zawiera informację o pogrzebie *dziecka* Krystyna Buchna, córki Michała Buchna, lecz dla rodzin Michała Buchna w latach 1756-1776 nie znaleziono metryki chrztu córki o imieniu Krystyna, można więc wnosić o zaginięciu metryki tego chrztu, lub błędzie w zapisie metrykalnym.

Biorąc pod uwagę wszystkie przedstawione powyżej fakty, przypisano 6 zapisów świadkowań z **Tablicy osób 2.55.3.5. T1. ogólnie nazwanych jako Krystyna Buchna**, do osoby Krystyny Buchna[9119.], urodzonej w 1700 roku w Pręgowie. Prawdopodobnie była to osoba niezamężna, powszechnie znana i szanowana, skoro już w wieku 14 lat uczestniczyła jako *świadek* w ceremonii chrztu w Ostrózkach.

Rozdział 2.55.3.6. Dalsze losy dzieci o imieniu Michał Buchna

Do roku 1780 w rodzinach Buchna urodziło się czworo dzieci o imieniu Michał (w nawiasie: historyczna nazwa miejscowości, rok chrztu):

- 1.) *Młody* Wojciech Buchna i Anna, A1798, Michał Buchna[12019.], Pręgowo (Pragowo Gorne), (1706);
- 2.) Andrzej Buchna i Katarzyna, A5453, Michał Buchna[36067.], Pręgowo (Gorne Pręgowo), (1754);
- 3.) Michał Buchna i Ewa, A5900, Michał Buchna[39313.], Pręgowo (Gorne Prangnowo), (1759);
- 4.) Jan Buchna i Marianna, A8069, Michał Bartosz Buchna[54415.], Czapielsk (Czepielsk), (1780);

w tym osoba z wiersza 4.), która nie osiągnęła wieku 15 lat, co uniemożliwia zawarcie związku małżeńskiego lub wystąpienia publicznego podczas ceremonii kościelnej do roku 1780.

Po wykreśleniu wiersza 4.) z listy urodzonych dzieci o imieniu Michał, pozostają następujące pozycje:

- 1.) *Młody* Wojciech Buchna i Anna, A1798, Michał Buchna[12019.], Pręgowo (Pragowo Gorne), (1706);
- 2.) Andrzej Buchna i Katarzyna, A5453, Michał Buchna[36067.], Pręgowo (Gorne Pręgowo), (1754);
- 3.) Michał Buchna i Ewa, A5900, Michał Buchna[39313.], Pręgowo (Gorne Prangnowo), (1759).

W bazie danych w latach 1753-1776 znaleziono 35 metryk osób o nazwisku Michał Buchna lub podobne, w tym pogrzeb z 1776 roku:

Pogrzeb 17-01-1776: "*Ostroszki. Die 17. Jan. obyt Colica Michael Buchna annorum circr 40. Sacram. mun. in Pragnowo Sepultus.*", C3133;

z którego wynika, że zmarły na kolkę brzuszną w 1776 roku w Ostrózkach Michał Buchna urodził się w okolicach roku 1736 i formalnie nie ma związku z powyżej przedstawionym wykazem dzieci o imieniu Michał z racji dystansu czasowego. Metryka zukowska nie podaje żadnych osób o nazwisku Buchna lub podobne. Zob. dalej obszernie omówienie problemu.

Wyodrębnione w **Tablicy osób 2.55.3.6.T1**. 20 zapisów świadkowań, czyli dla chrztów status osoby jako *świadek*, dla ślubów jako *drużba*, dla pogrzebów jako *rodzina*, oraz jedna metryka ze statusem osoby jako *zmarły*:

Tablica osób 2.55.3.6.T1. ogólnie nazwanych jako Wojciech Buchna (łącznie metryk jest 21)										
LP	NI	Imię i nazwisko	Cerem.	Gdzie	Status	skąd jest	kiedyś	Przypisania	Źródło	Rok
1.	35582.	Michael Buchna	chrzest	Buszkowy	świadek			Michał Buchna[12019.]	A5383	1753
2.	36499.	Michael Buchna	chrzest	Pręgowo	świadek				A5522	1755
3.	36520.	Michael Buchna	chrzest	Pręgowo	świadek				A5524	1755
4.	37022.	Michael Buchna	chrzest	Czerniewo	świadek				A5602	1756
5.	37544.	Michael Buchna	chrzest	Buszkowy	świadek				A5656	1756
6.	38088.	Michaelis Buchna	pogrzeb	Pręgowo	rodzina ¹⁾	Pręgowo	Dolne Pręgowo		C1770	1757
7.	39491.	Michaële Buchna	ślub	Warcz	drużba	Pręgowo	Gorne Prangnowo		B1318	1759
8.	39799.	Michaël Buchna	chrzest	Pręgowo	świadek	Pręgowo	Gorne Prangnowo		A5973	1760
9.	40699.	Michaelis Buchna	pogrzeb	Pręgowo	rodzina ²⁾	Pręgowo	Gorne Prangnowo		C2054	1761
10.	42674.	Michaëlis Buchna	pogrzeb	Pręgowo	rodzina ³⁾	Pręgowo	Gorne Prangnowo		C2252	1764
11.	43423.	Michaële Buchna	ślub	Ostróżki	drużba	Pręgowo	Gorne Prangnowo		B1457	1764
12.	43466.	Michaël Buchna	chrzest	Warcz	świadek				A6488	1764
13.	43585.	Michaël Buchna	chrzest	Popowka✘	świadek				A6509	1765
14.	43725.	Michaëlis Buchna	pogrzeb	Pręgowo	rodzina ⁴⁾	Pręgowo	Gorne Prangnowo		C2305	1765
15.	44917.	Michaële Buchna	ślub	Ostróżki	drużba				B1491	1766
16.	45726.	Michaële Buchna	ślub	Pręgowo	drużba	Pręgowo	Gorne Prangnowo		B1513	1767
17.	48775.	Michaële Buchna	ślub	Jodłowno	drużba				B1597	1771
18.	48814.	Michael Buchna	chrzest	Pręgowo	świadek				A7284	1771
19.	50149.	Michaële Buchna	ślub	Pręgowo	drużba	Pręgowo	Gorne Prangnowo		B1642	1773
20.	50903.	Michaelis Buchna	pogrzeb	Pręgowo	rodzina ⁵⁾	Pręgowo	Gorne Prangnowo		C3054	1774
21.	51653.	Michael Buchna✘	pogrzeb	Ostróżki	zmarły ⁶⁾	Ostróżki	Ostroszki		C3133	1776

¹⁾ Pogrzeb 30-07-1757: "*Die eadem de Dolne Pragnowo infans (Marianna) Michaelis Buchna sepultus, 1 fl.*", C1770;

²⁾ Pogrzeb 12-07-1761: "*Die 12. Julij de Gorne Pragnowo Infans Josephus Filius Michaelis Buchna sepultus, 2 fl.*", C2054.

³⁾ Pogrzeb 01-01-1764: "*Die Ima. Januarj De Gorne Prangnowo Infans Franciscus Filius Michaëlis Buchna sepultus, 2 fl., 12 gr.*", C2252.

⁴⁾ Pogrzeb 19-03-1765: "*Die 19. Martij De Gorne Prangnowo Infans Christina Michaëlis Buchna Filia sepulta, 4 fl., 6 gr.*", C2305.

⁵⁾ Pogrzeb 30-09-1774: "*Gorne Pragnowo. Die 30 Septem. mortua est Infans Dorothea Filia Michaelis Buchna Cath. in Pragnowo Sepulta.*", C3054.

⁶⁾ Metrykę pogrzebu C3133 przedstawiono powyżej, obszernie omówienie problemu poniżej.

Odgadnięcie imienia pierwszego zmarłego **dziecka Marianna** jest oczywiste. Data pogrzebu 30-07-1757 lokuje się przed chrztem następnego (drugiego) dziecka **Joannes** 08-12-1757, więc zapis pogrzebu musi dotyczyć pierwszego dziecka, którym jest 1-roczone niemowlę **Marianna Buchna**, ochrzczona 05-08-1756. Przy tworzeniu podpowiedzi w PBD został wprowadzony wynik powyższego rozumowania, por. poniżej.

Zapis pogrzebu C1770 w podstawowej bazie danych (PBD), po przetworzeniu (zob. [383], str. 180) wygląda następująco:

38087.	(<i>Mariannam</i>) Buchna✘	Pręgowo	Die eadem de Dolne Pręgowo infans Michaelis	Pogrzeb	C1770
--------	------------------------------	---------	---	---------	-------

38088.	Michaelis Buchna		Buchna sepultus, 1 fl. (A5643, Dolne Prągowo, Mariannam, Michaele Buchna et Evae, 1756)	30-07-1757	
--------	------------------	--	---	------------	--

następnie trzy metryki ślubów:

Tablica ślubów 2.55.3.6.T2. Pan młody - Michał Buchna[12019.]										
LP	NI	Pan młody	Stan	Gdzie	NI	Panna młoda	Stan	skąd kiedyś	Źródło	Rok
1.	36859.	Michaëlem Buchna		Buszkowy	36860.	Eva Trederowna		de Gornych Buszkow	B1246	1755
2.	42788.	Michaëlem Buchna	wdowiec	Ostróżki	42789.	Evam Reynkowna	panna	Ostrożki	B1434	1764
3.	47074.	Michaelem Buchna	wdowiec	Pręgowo	47075.	Mariannam Wilmowa	wdowa	Lisewo	B1554	1769

oraz tablica chrztów w rodzinach Michała Buchna:

Tablica chrztów 2.55.3.6.T3. Ojciec - Michał Buchna[12019.], matki - Ewa Trederowna(36860.), Ewa Reynkowna(42789.), Marianna Wilmowa(47075.),										
LP	NI	Ojciec	Matka	Gdzie	skąd są kiedyś	Dziecko	Uwagi	Źródło	Rok	
1.	37332.	Michaele Buchna	Evae	Pręgowo	Dolne Prągowo	Mariannam ⁸	Pogrzeb 30-07-1757	A5643	1756	
2.	38367.	Michaële Buchny	Eva	Pręgowo	Dolne Prągowo	Joannes		A5776	1757	
3.	39311.	Michaële Buchna	Eva	Pręgowo	Gorne Prągnowo	Michaël		A5900	1759	
4.	40481.	Michaële Buchna	Eva	Pręgowo	Prągnowo Gorne	Josephus	Pogrzeb 12-07-1761	A6069	1761	
5.	42212.	Michaële Buchna	Eva	Pręgowo	Gorne Prągnowo	Franciscus	Pogrzeb 01-01-1764	A6307	1763	
6.	43680.	Michaële Buchna	Eva	Pręgowo	Gorne Prągnowo	Catharina	Pogrzeb 19-03-1765	A6526	1765	
7.	44463.	Michaële Buchna	Catharina ⁶⁾	Pręgowo	Gorne Prągnowo	Eva		A6656	1766	
8.	46581.	Michaële Buchna	Eva	Pręgowo	Prągnowo Gorne	Dorothea	Zmarła 30-09-1774	A6961	1768	
9.	50513.	Michaele Buchna	Marianna	Pręgowo	Gorne Prągnowo	Mariannam	Zmarła 06-12-1776	A7497	1774	
10.	51702.	Michaele Buchna	Marianna	Ostróżki	Ostroszki	Casimirus	Zmarły 16-04-1776	A7672	1776	
11.						Mathias ⁷⁾	Zmarły 29-05-1777			

⁶⁾ Zapewne pomyłka pisarza kościelnego, powinno być (Eva).

⁷⁾ zob. poniżej.

dopełniają zestaw podstawowych danych metrykalnych do przypisań osoby ogólnie nazwanej jako Michał Buchna.

⁷⁾ Pogrzeb dziecka bliźniaka Mathias z Ostrózek w 1777 roku:

Pogrzeb 29-05-1777: "Ostroszki. Die 29. Majÿ obÿt Febri Infans Mathias Filius Mariannae Buchnowa Vidua Cath. in Prągnowo Sepultus.", C3212;

w którym matka Mariannae Buchnowa Vidua jest określona jako wdowa, potwierdza fakt odejścia ojca rodziny Michała Buchna.

Przypisanie danych metrykalnych do konkretnej osoby ojca rodziny Michała Buchna[12019.], będzie miało charakter poszlakowy w przypadku jednej metryki pogrzebu, przypisując istotny błąd w zapisie pogrzebu C3133 z 1776 roku w Ostrózkach. Z datą nagłego pogrzebu Michael Buchna z 17-01-1776 ustają wszelkie zapisy metrykalne dotyczące Michała Buchna, jak świadkowań z 1774 roku, czy urodzin dzieci z 1776 roku (ostatnie bliźniaki urodzone 20 lutego 1776 w Ostrózkach). Początek aktywności metrykalnej jest zauważony od roku 1753 (świadkowanie w Buszkowych) czy od 1755 roku (ślub w Buszkowych) i dotyczy jednej osoby. Prowadząc korektę liczbę lat życia, podaną w C3133 jako około 40 lat (*annorum circr 40.*) na około 70 lat, otrzymuje się praktycznie zgodność wszystkich pozostałych dostępnych danych metrykalnych dla przypisania do osoby Michała Buchna[12019.], urodzonego w 1706 w Pręgowie, zmarłego w 1776 roku w wieku 70 lat (metrykalnie też 70 lat) w Ostrózkach, pochowanego w Pręgowie. Wpisując dane pogrzebu z karteczki mógł pisarz kościelny błędnie odczytać liczbę lat 40 jako 70, gdyż cyfry 4 i 7 w piśmie ręcznym wyglądają podobnie. Często liczby lat życia zmarłych starszych osób, ksiądz lub pisarz odtwarzają na podstawie ustnej relacji rodziny, które często liczą lata dziesiątkami, co rzadko występuje przy pogrzebach osób młodych, określany wiek jest wtedy podawany z dokładnością przynajmniej do kilku lat. Ten fakt wspiera hipotezę o przyjęciu wieku zmarłego Michała Buchna na 70 lat. Tablica ślubów podaje 3 zapisy ślubów Michała Buchna jako kawaler → wdowiec → wdowiec, potwierdzając ciągłość metryk dla jednej osoby Michała Buchna[12019.], wykluczając tym samym aktywność publiczną w parafii pręgowskiej do 1780 roku dwóch pozostałych osób na liście: 2.) Michała Buchna[36067.], urodzonego w 1754 roku oraz 3.) Michała Buchna[39313.], urodzonego w 1759 roku, którzy znaleźli *panny młode* w innych parafiach lub ich aktywność publiczna objawiła się po 1780 roku.

Do tablicy osobowej Michała Buchna[12019.] będzie włączone zapis chrztu z 1706 roku ze statusem osoby jako *dziecko*, 20 świadkowań w latach 1753-1774 jako *świadek, drużba, rodzina*, 3 śluby w latach 1753-1769 jako *pan młody* oraz 10 zapisów chrztów w latach 1756-1776 jako *ojciec*, zapis pogrzebu z 1776 roku jako *zmarły*, łącznie 35 zapisów. Zob. **Tablica chrztów 2.55.3.2.T3. Ojciec ogólnie nazwany jako Wojciech Buchna.**

Rozdział 2.55.3.7. Dalsze losy dzieci o imieniu Marianna Buchna

Do roku 1780 w rodzinach Buchna urodziło się sześcioro dzieci o imieniu Marianna (w nawiasie: historyczna nazwa miejscowości, rok chrztu):

- 1.) *Młody* Wojciech Buchna i Anna, A1986, Marianna Buchna[13162.], Pręgowo (Pręgowo Górne), (1709);
- 2.) Adam Buchna i Katarzyna, A4775, Marianna Buchna[31122.], Pręgowo (Górne Pręgowo), (1747);
- 3.) Michał Buchna i Ewa, A5643, Marianna Buchna[37334.], Pręgowo (Dolne Pręgowo), (1756);
- 4.) Jan Buchna i Anna, A7233, Anna Marianna Buchna[48478.], Ostróżki (Ostroszki), (1771);
- 5.) Michał Buchna i Marianna, A7497, Marianna Buchna[50515.], Pręgowo (Górne Pręgowo), (1774);
- 6.) Mateusz Buchna i Anna, A7934, Marianna Katarzyna Buchna[53580.], Bielkowo (Bielkowo), (1779);

w tym osoby z wierszy 4.), 5.) i 6.), które nie osiągnęły wieku 12 lat, co uniemożliwia zawarcie związku małżeńskiego lub wystąpienia publicznego podczas ceremonii kościelnej do roku 1780.

Po wykreśleniu wierszy 4.), 5.) i 6.) z listy urodzonych dzieci o imieniu Marianna, pozostają następujące pozycje:

- 1.) *Młody* Wojciech Buchna i Anna, A1986, Marianna Buchna[13162.], Pręgowo (Pręgowo Górne), (1709);
- 2.) Adam Buchna i Katarzyna, A4775, Marianna Buchna[31122.], Pręgowo (Górne Pręgowo), (1747);
- 3.) Michał Buchna i Ewa, A5643, Marianna Buchna[37334.], Pręgowo (Dolne Pręgowo), (1756);

W bazie danych w latach 1714-1777 znaleziono 15 metryk osób o nazwisku Marianna Buchna lub podobne, w tym 6 metryk przypisanych wcześniej do osoby Marianny □□□□[15192.] Szczupowa-Buchna (zob. jej tablicę osobową), które pominięto w wykazie oraz 4 pogrzebów przedstawionych w formacie PBD (zob. [383]):

38087.	<i>(Mariannam)</i> Buchna✘	Pręgowo	Die eadem de Dolne Pręgowo infans Michaelis Buchna sepultus, 1 fl. (A5643, Dolne Pręgowo, <i>Mariannam, Michaele Buchna et Evae, 1756</i>)	Pogrzeb 30-07-1757	C1770
38088.	Michaelis Buchna				
42088.	Marianna Buchnowna✘	Pręgowo	Die 24. Martij De Gorne Prangnowo Marianna Buchnowna, 6 fl., 12 gr.	Pogrzeb 24-03-1763	C2194
49726.	Marianna Buchna✘	Pręgowo	Gorne Pręgnowo. Die 13. Jan: mortuus (<i>mortua</i>) est Infans Marianna Annorum Semi <i>duorum</i> Filia Annae Buchnowa Cath. Sep. in Caemeterio Pręgnowiensis. (A7233, Ostroszki, <i>Anna Marianna, Catholicis Joanne Buchna et Anna, 1771</i>) (Pogrzeb ojca rodziny: C2860, Gorne Pręgnowo, <i>Joannes Buchna✘, 1772</i>)	Zmarła 13-01-1773	C2880
49727.	Annae Buchnowa				
52073.	Marianna Buchna✘	Ostróżki (k. Pręgowa)	Ostroszki. Die 6. Decem. obyt Febri Infans Marianna annorum 2. Filia Mariannae Buchnowa Vidua Cath. in Pręgnowo Sepulta. (A7497, Gorne Pręgnowo, <i>Mariannam, Catholicis Michaele Buchna et Marianna, 1774</i>)	Zmarła 06-12-1776	C3172
52074.	Mariannae Buchnowa				

Wyodrębnione w **Tablicy osób 2.55.3.7.T1**. 5 zapisów świadkowań, czyli dla chrztów status osoby jako *świadek*, dla pogrzebów jako *rodzina*:

Tablica osób 2.55.3.7.T1. ogólnie nazwanych jako Marianna Buchna											
LP	NI	Imię i nazwisko	Cerem.	Gdzie	Status	skąd jest	kiedyś	Stan	Przypisania	Źródło	Rok
1.	23457.	Mariana Buchnowna	chrzest	Ostróżki	świadek				<i>Marianna Buchna</i> [13162.]	A3663	1734
2.	51769.	Marianna Buchnowa	pogrzeb	Ostróżki	rodzina ¹⁾	Ostróżki	Ostroszki	wdowa		C3143	1776
3.	52074.	Mariannae Buchnowa	pogrzeb	Ostróżki	rodzina ¹⁾	Ostróżki	Ostroszki	wdowa		C3172	1776
4.	52170.	Marianna Buchna	chrzest	Bielkówko	świadek					A7748	1777
5.	52412.	Mariannae Buchnowa	pogrzeb	Ostróżki	rodzina ¹⁾	Ostróżki	Ostroszki	wdowa		C3212	1777

¹⁾ Trzy zapisy dwuwierszowe pogrzebów dla statusu osoby jako *rodzina* przedstawiono poniżej w formacie PBD:

51768.	Casimirus Buchna✘	Ostróżki (k. Pręgowa)	Ostroszki. Die 16. Aprilis obyt Febri Infans Casimirus Filius Marianna Buchnowa Vidua Cath. in Pręgnowo Sepultus. (A7672, Ostroszki, <i>Casimirus, Catholicis Michaele Buchna et Marianna, 21-02-1776</i>) (Ojciec rodziny <i>Michael Buchna✘</i> zmarł 17-01-1776, por. C3133)	Zmarły 16-04-1776	C3143
51769.	Marianna Buchnowa				
52073.	Marianna Buchna✘	Ostróżki (k. Pręgowa)	Ostroszki. Die 6. Decem. obyt Febri Infans Marianna annorum 2. Filia Mariannae Buchnowa Vidua Cath. in Pręgnowo Sepulta. (A7497, Gorne Pręgnowo, <i>Mariannam, Catholicis Michaele Buchna et Marianna, 1774</i>)	Zmarła 06-12-1776	C3172
52074.	Mariannae Buchnowa				
52411.	Mathias Buchna✘	Ostróżki (k. Pręgowa)	Ostroszki. Die 29. Maÿ obyt Febri Infans Mathias Filius Mariannae Buchnowa Vidua Cath. in Pręgnowo Sepultus. (A7672, Ostroszki,	Zmarły 29-05-1777	C3212
52412.	Mariannae Buchnowa				

			Mathias, Catholicis Michaelae Buchna et Marianna, 1776) (Pogrzeb ojca rodziny: C3133, Ostroszki, Michael Buchna✱, 1776)	
--	--	--	--	--

zawierają informacje o zmarłym dziecku i jego rodzinie oraz dopełniają zestaw podstawowych danych metrykalnych do przypisań osoby ogólnie nazwanej jako Marianna Buchna.

Dwuwierszowe zapisy pogrzebów będą przydatne do ciągłego uzupełniania przypisań w różnych wykazach chrztów, odszukując po nazwisku (status *rodzina*) odpowiednią osobę *ojca* lub *matki* w rodzinie, korzystając z podpowiedzi drukowanych małą zieloną kursywą.

Osobę *dziecka* 2.) Marianna Buchna[31122.], urodzoną w Górnym Pręgowie w 1747 roku w rodzinie Adama Buchna i Katarzyny, przypisano do pogrzebu 16-letniej Marianny Buchnowna✱, zmarłej 24-03-1763 w Górnym Pręgowie, C2194. Duży koszt pogrzebu, wynoszący 6 florenów i 12 groszy, świadczy o zamożności rodziny Adama Buchna i Katarzyny i wielkim żalu nad stratą córki. Tablica osobowa Marianny Buchna[31122.] będzie zawierać zapis chrztu w 1747 roku oraz zapis pogrzebu w 1763 roku, łącznie 2 zapisy.

Osobę *dziecka* 1.) Marianna Buchna[13162.], urodzoną w Górnym Pręgowie w 1709 roku w rodzinie *Młodego* Wojciecha Buchna i Anny, przypisano do osoby 25-letniego *świadka* na ceremonii chrztu w Ostrózkach w 1734 roku, tablica osobowa będzie zawierać łącznie 2 zapisy.

Rozdział 2.55.3.8. Dalsze losy dzieci o imieniu Laurenty Buchna

Do roku 1780 w rodzinach Buchna urodziło się troje dzieci o imieniu Laurenty (w nawiasie: historyczna nazwa miejscowości, rok chrztu):

- 1.) *Młody* Wojciech Buchna i Marianna, A2621, Laurenty Buchna[17084.], Pręgowo (Prangowo Gorne), (1719);
- 2.) Adam Buchna i Katarzyna, A5322, Laurenty Buchna[35080.], Pręgowo (Gorne Prągowo), (1753);
- 3.) Andrzej Buchna i Katarzyna, A5736, Laurenty Buchna[38091.], Pręgowo (Gorne Prągowo), (1757);

W bazie danych w latach 1741-1764 znaleziono 8 świadkowań osób o nazwisku Laurenty Buchna lub podobne, czyli dla chrztów status osoby jako *świadek*, dla ślubów jako *drużba*:

Tablica osób 2.55.3.8.T1. ogólnie nazwanych jako Laurenty Buchna (<i>Laurenty Buchna</i> [17084.]										
LP	NI	Imię i nazwisko	Cerem.	Gdzie	Status	skąd jest	kiedyś	Przypisania	Źródło	Rok
1.	27150.	Laurentius Buchna	chrzest	Ostróžki	świadek			<i>Laurenty Buchna</i> [17084.]	A4188	1741
2.	27941.	Laurentius Buchna	chrzest	Ostróžki	świadek				A4300	1742
3.	28149.	Laurentius Buchna	chrzest	Ostróžki	świadek				A4332	1742
4.	30147.	Laurentius Buchna	chrzest	Pręgowo	świadek				A4635	1745
5.	35081.	Laurentius Buchna	chrzest	Pręgowo	świadek				A5322	1753
6.	35425.	Laurentius Buchna	chrzest	Ostróžki	świadek				A5370	1753
7.	36068.	Laurentius Buchna	chrzest	Pręgowo	świadek				A5453	1754
8.	42790.	Laurentio Buchna	ślub	Ostróžki	drużba				B1434	1764

dopełniają zestaw podstawowych danych metrykalnych do przypisań osoby ogólnie nazwanej jako Laurenty Buchna.

Biorąc pod uwagę daty urodzin rozważanych trojga dzieci, do 8 metryk z **Tablicy osób 2.55.3.8.T1.** może być przypisana tylko jedna osoba 1.) Laurenty Buchna[17084.], urodzona w 1719 roku, która w latach 1741-1764 będzie miała 22-45 lat, czyli wiek odpowiedni do wystąpień publicznych.

Rozdział 2.55.3.9. Dalsze losy dzieci o imieniu Katarzyna Buchna

Do roku 1780 w rodzinach Buchna urodziło się pięcioro dzieci o imieniu Katarzyna (w nawiasie: historyczna nazwa miejscowości, rok chrztu):

- 1.) *Młody* Wojciech Buchna i Marianna, A2722, Katarzyna Buchna[17639.], Pręgowo (Prangowo gorne), (1721). *Tablicę osobową Katarzyny Buchna*[17639.] *Kreft* opublikowano w [369], str. 471.
- 2.) Adam Buchna i Katarzyna, A4312, Katarzyna Buchna[28008.], Pręgowo (Gorne Prągowo), (1742);
- 3.) Jan Buchna i Anna, A6357, Katarzyna Buchna[42568.], Ostróžki (Ostroszki), (1763);
- 4.) Michał Buchna i Ewa, A6526, Katarzyna Buchna[43682.], Pręgowo (Gorne Prągowo), (1765);
- 5.) Mateusz Buchna i Anna, A7934, Marianna Katarzyna Buchna[53580.], Biolkowo (Bielkowo), (1779);

w tym osoba z wiersza 5.), która nie osiągnęła wieku 12 lat, co uniemożliwia zawarcie związku małżeńskiego lub wystąpienia publicznego podczas ceremonii kościelnej do roku 1780.

Po wykreśleniu wiersza 1.) i 5.) z listy urodzonych dzieci o imieniu Katarzyna, pozostają następujące pozycje:

- 2.) Adam Buchna i Katarzyna, A4312, Katarzyna Buchna[28008.], Pręgowo (Gorne Pręgowo), (1742);
- 3.) Jan Buchna i Anna, A6357, Katarzyna Buchna[42568.], Ostróżki (Ostroszki), (1763);
- 4.) Michał Buchna i Ewa, A6526, Katarzyna Buchna[43682.], Pręgowo (Gorne Prangnowo), (1765);

W bazie danych w latach 1700-1780 znaleziono 39 metryk osób o nazwisku Katarzyna Buchna lub podobne, w tym 2 metryki przypisane wcześniej do osób z nadanymi symbolami osobowymi Katarzyna □□□□[8218.] Buchna (obecnie przygotowywana publikacja, zob. jej tablicę osobową) i Katarzyna Buchna[17639.] Kreft (tablicę osobową opublikowano w [369], str. 471), które są pominięte w wykazie;

wyodrębnione w **Tablicy osób 2.55.3.9.T1.** 36 zapisów świadkowań, czyli dla chrztów status osoby jako *świadek*:

Tablica osób 2.55.3.9.T1. ogólnie nazwanych jako Katarzyna Buchna										
LP	NI	Imię i nazwisko	Cerem.	Gdzie	Status	skąd jest	kiedyś	Przypisania	Źródło	Rok
1.	28659.	Catharina Buchnowa	chrzest	Pręgowo	świadek				A4414	1743
2.	28780.	Catharina Buchnowa	chrzest	Pręgowo	świadek				A4430	1743
3.	30813.	Catharina Buchnowa	chrzest	Ostróżki	świadek				A4732	1747
4.	30937.	Catharina Buchnowa	chrzest	Pręgowo	świadek				A4751	1747
5.	33314.	Catharina Buchnowa	chrzest	Pręgowo	świadek				A5078	1751
6.	33360.	Catharina Buchnowa	chrzest	Pręgowo	świadek				A5084	1751
7.	34314.	Catharina Buchenka	chrzest	Ostróżki	świadek				A5211	1752
8.	34334.	Catharina Buchenka	chrzest	Pręgowo	świadek				A5215	1752
9.	35232.	Catharina Buchnowa	chrzest	Pręgowo	świadek				A5345	1753
10.	35409.	Catharina Buchnowa	chrzest	Ostróżki	świadek				A5368	1753
11.	35583.	Catharina Buchnowa	chrzest	Buszkowy	świadek				A5383	1753
12.	36500.	Catharina Buchenka	chrzest	Pręgowo	świadek				A5522	1755
13.	36521.	Catharina Buchenka	chrzest	Pręgowo	świadek				A5524	1755
14.	36615.	Catharina Buchenka	chrzest	Pręgowo	świadek				A5540	1755
15.	36648.	Catharina Buchenka	chrzest	Pręgowo	świadek				A5545	1755
16.	38093.	Catharina Buchenka	chrzest	Pręgowo	świadek				A5736	1757
17.	38117.	Catharina Buchenka	chrzest	Pręgowo	świadek				A5739	1757
18.	41370.	Catharina Buchnowa	chrzest	Pręgowo	świadek	Pręgowo	Gorne Prangnowo		A6195	1762
19.	42216.	Catharina Buchnowa	chrzest	Pręgowo	świadek	Pręgowo	Gorne Prangnowo	<i>Świadek Catharina Buchnowa razem z świadkiem Franciszkiem Buchna[24449.]</i>	A6307	1763
20.	43683.	Catharina Buchnowa	chrzest	Pręgowo	świadek				A6526	1765
21.	44112.	Catharina Buchnowa	chrzest	Pręgowo	świadek				A6598	1765
22.	44467.	Catharina Buchnowa	chrzest	Pręgowo	świadek				A6656	1766
23.	45377.	Catharina Buchnowa	chrzest	Bielkówko	świadek			<i>Katarzyna Buchna[28008.]</i>	A6792	1767
24.	47241.	Catharina Buchnowa	chrzest	Bielkówko	świadek				A7051	1769
25.	47514.	Catharina Buchnowa	chrzest	Bielkówko	świadek				A7082	1770
26.	48532.	Catharina Buchnowa	chrzest	Bielkówko	świadek			<i>Katarzyna Buchna[28008.]</i>	A7241	1771
27.	49071.	Catharina Buchnowa	chrzest	Bielkówko	świadek	Bielkówko	Bielkowko		A7319	1772
28.	49636.	Catharina Buchnowa	chrzest	Bielkówko	świadek	Bielkówko	Bielkowko		A7391	1772
29.	50107.	Catharina Buchnowa	chrzest	Bąkowo	świadek	Pręgowo	Gorne Pręgnowo		A7443	1773
30.	50506.	Catharina Buchnowa	chrzest	Kleszczewo	świadek	Pręgowo	Gorne Pręgnowo		A7496	1774
31.	51707.	Catharina Buchnowa	chrzest	Ostróżki	świadek	Pręgowo	Gorne Pręgnowo		A7672	1776
32.	52306.	Catharina Buchnowa	chrzest	Pręgowo	świadek	Pręgowo	Gorne Pręgnowo		A7768	1777
33.	53110.	Catharina Buchnowa	chrzest	Pręgowo	świadek	Pręgowo	Pręgnowo		A7870	1778
34.	53145.	Catharina Buchnowa	chrzest	Ostróżki	świadek	Pręgowo	Gorne Pręgnowo		A7873	1778
35.	53831.	Catharina Buchnowa	chrzest	Huta Górna	świadek	Pręgowo	Gorne Pręgnowo		A7977	1779
36.	54382.	Catharina Buchnowa	chrzest	Ostróżki	świadek	Pręgowo	Gorne Pręgnowo	<i>Katarzyna Buchna[28008.]</i>	A8063	1780

następnie metryka ślubu:

Tablica ślubów 2.55.3.6.T2. Panna młoda ogólnie nazwana jako Katarzyna Buchna										
LP	NI	Pan młody	Stan	Gdzie	NI	Panna młoda	Stan	skąd kiedyś	Źródło	Rok
1.	37328.	Albertum Szulc		Pręgowo	37329.	Catharinae Buchnanowa	wdowa		B1268	1756

dopełniają zestaw podstawowych danych metrykalnych do przypisań osoby ogólnie nazwanej jako Katarzyna Buchna, który zostanie użyty w przyszłości, w razie konieczności nowych przypisań osobowych.

Od daty ślubu 15 listopada 1739 roku, czyli od Ni > 26274. należy szukać w metrykach osoby pod nazwiskiem Katarzyna Cymermanowna[26274.] Buchna, która przyjmuje nazwisko jako Catharina Buchnowa, czyli całą **Tablicę osób 2.55.3.9.T1**. Do 1800 roku nie znaleziono metryki pogrzebu Katarzyny Buchna.

W latach 1755-1757 pojawia się 8-krotnie forma zapisu nazwiska świadka w metryce jako Catharina Buchenka, która niesie niewątpliwie jakąś informację, zrozumiałą dla ówczesnych mieszkańców parafii Pręgowo, obecnie jest trudna do wyjaśnienia. Może to być 2.) Katarzyna Buchna[28008.], *dziecko*, urodzone w 1742 roku w Górnym Pręgowie, jednak forma nazwiska wskazuje raczej na zamężną kobietę, a nie na zaledwie 10-letnią dziewczynkę, występującą na chrzcie jako *świadek*. Poniżej przytoczono pełne zapisy 8 omawianych chrztów:

Chrzest 16-04-1752: "Ostroszkj. Eodem Anno Die 16. Aprilis ARP. Angelus Metzel Ordinis Praedicatorum baptisavit infantem Nomine Adalbertum natum ex Andreae Strzalkowski Patre et Mariannae Matre legitimis Conjugibus. Patrini fuerunt Joannes Hintz et Catharina Buchenka.", A5211;
Chrzest 23-04-1752: "Gorne Prągowo. Eodem Anno et Die ut supra Idem RP. baptisavit infantem Nomine Barbaram natam ex Andreae Buchna et Catharina Matre legitimis Conjugibus. Patrini fuerunt Josephus Hintz et Catharina Buchenka.", A5215;
Chrzest 05-04-1755: "Gorne Prągowo. Eodem Anno Die 5ta Aprilis Ego qui supra baptisavi infantem Nomine Adalbertum natum ex Paulo Pozanskj Patre et Annae Matre legitimis Conjugibus. Patrini fuerunt Michael Buchna et Catharina Buchenka.", A5522;
Chrzest 13-04-1755: "Gorne Prągowo. 1755. Die 13tia Aprilis Ego R. Commendarius baptisavi infantem Nomine Michaelem natum ex Petro Hintz Patre et Elisabethae Matre legitimis Conjugibus. Patrini fuerunt Michael Buchna et Catharina Buchenka.", A5524;
Chrzest 15-06-1755: "Gorne Prągowo. Eodem Anno et Die ut supra Idem qui supra baptisavi infantem Nominibus binis Catharinam Elisabetham natam ex Gregorio konege Patre et Helenae Matre legitimis Conjugibus. Patrini fuerunt Joannes Lange et Catharina Buchenka.", A5540;
Chrzest 26-06-1755: "Gorne Prągowo. Eodem Anno Die 26ta Juny Idem qui supra baptisavi infantem Nomine Petrum natum ex Martino Lewanczyk Patre et Christinae Matre legitimis Conjugibus. Patrini fuerunt Paulus Pozanskj et Catharina Buchenka.", A5545;
Chrzest 03-08-1757: "Gorne Prągowo. Eodem Anno Die 3tia Augusti Idem qui supra baptisavi infantem Nomine Laurentium natum ex Andreae Buchna Patre et Catharinae Matre legitimis Conjugibus. Patrini fuerunt Paulus Pozanskj et Catharina Buchenka.", A5736;
Chrzest 21-08-1757: "Gorne Prągowo. Eodem Anno Die 21ma Augusti Idem qui supra baptisavi infantem Nomine Evam natam ex Paulo Pozanski Patre et Annae Matre legitimis Conjugibus. Patrini fuerunt Adamus Treder et Catharina Buchenka.", A5739;

Świadek Catharina Buchenka pojawia się w otoczeniu osób, głównie z rodziny Hintz, Buchna, Pozanski, odwiedzając parafię Pręgowo trzykrotnie: w 1752 roku (7 dni w kwietniu), 1755 roku (8 dni w kwietniu i 11 dni w czerwcu) i 1757 roku (18 dni w sierpniu), i nie dotyczą metryk z **Tablicy osób 2.55.3.9.T1. ogólnie nazwanych jako Katarzyna Buchna**.

Dla osoby Katarzyna Buchna[28008.], urodzonej w 1742 roku w Górnym Pręgowie, wydaje się właściwe przypisanie do osoby z **Tablicy osób 2.55.3.9.T1**. z nazwiskiem świadka wskazującym na stan niezamężny, czyli Catharina Buchnowa, która w 1767 roku byłaby 25-letnią osobą, mogącą spełniać rolę świadka. Tablica osobowa dla Katarzyny Buchna[28008.] będzie zawierać zapis chrztu z 1742 roku ze statusem osoby jako *dziecko*, 3 zapisy chrztów w latach 1767-1780 jako *świadek*, łącznie 4 zapisy.

Rozdział 2.55.3.10. Dalsze losy dzieci o imieniu Jakub Buchna

Do roku 1780 w rodzinach Buchna urodziło się jedno *dziecko* o imieniu Jakub (w nawiasie: historyczna nazwa miejscowości, rok chrztu):

- 1.) *Młody* Wojciech Buchna i Marianna, A2906, Jakub Buchna[18759.], Pręgowo (Prągowo gorne), (1724);

W bazie danych do 1780 roku nie znaleziono metryk osób o nazwisku Jakub Buchna lub podobne. W tablicy osobowej zostanie umieszczony zapis chrztu dziecka w 1724 roku.

Rozdział 2.55.4. Adam Buchna[16168.], Katarzyna Cymermanowna[26274.] z Pręgowa

Do roku 1780 w rodzinach Buchna urodziło się jedno *dziecko* o imieniu Adam (w nawiasie: historyczna nazwa miejscowości, rok chrztu):

- 1.) *Młody* Wojciech Buchna i Marianna, A2465, Adam Buchna[16168.], Pręgowo (Prągowo gorne), (1717);

które przypisano do osoby 22-letniego *pana młodego* z zachowanego zapisu ślubu B908 z dnia 15 listopada 1739 roku, dotyczącego Adama Buchna, urodzonego w Górnym Pręgowie i Katarzyny Cymermanowna z Ostrózek:

Ślub 15-11-1739: "Ostroszkj. Eodem Anno Die 15ta 9bris Idem qui supra praemissis tribus bannis copulavi Adamum Buchna nativum de Gorne Prągowo cum Catharina Cymermanowna nativa de Ostroszk Praesentibus testibus Laurentio Szulc et Stephano Tulykowskj Organario Prąговиensi.", B908.

W nowej rodzinie w latach 1740-1753 w Pręgowie urodziło się sześcioro dzieci:

LP	NI	Ojciec	Matka	Gdzie	skąd są kiedyś	Dziecko	Przypisania	Uwagi	Źródło	Rok
1.	26781.	Adamo Buchna	Catharinae	Pręgowo	Gorne Prągowo	Franciscum	Rozdział 2.55.4.1.		A4136	1740
2.	28006.	Adamo Buchna	Catharinae	Pręgowo	Gorne Prągowo	Catharinam	Rozdział 2.55.3.9.		A4312	1742
3.	30144.	Adamo Buchna	Catharinae	Pręgowo	Gorne Prągowo	Elisabetham	Rozdział 2.55.3.1.		A4635	1745

4.	31120.	Adamo Buchna	Catharinae	Pręgowo	Gorne Pręgowo	Mariannam	Rozdział 2.55.3.7.	Pogrzeb 24-03-1763	A4775	1747
5.	32625.	Adamo Buchna	Catharinae	Pręgowo	Gorne Pręgowo	Adalbertum	Rozdział 2.55.3.2.	Pogrzeb 20-09-1771	A4990	1750
6.	35078.	Adamo Buchna	Catharinae	Pręgowo	Gorne Pręgowo	Laurentium	Rozdział 2.55.3.8.		A5322	1753

Cofając się w czasie, ojcem Adama Buchna[16168.] okazał się być *Młodym* Wojciechem Buchna[2183.], urodzonym w 1673 roku w Pręgowie, syn *Starego* Wojciecha Buchna[940.], zob. **Rozdział 2.55.3.2. Dalsze losy dzieci o imieniu Wojciech Buchna**. Historia rodziny *Młodego* Wojciecha Buchna[2183.] i jego dwóch żon: Anny Szablowna[8686.] i Marianny □□□□[15192.] Szczupowa, jest przedstawiona w **Tablicy chrztów 2.55.3.2.T3**. Całość zawarta jest w części schematu pokoleniowego, umieszczonego na początku tego głównego **Rozdziału 2.55**.

W bazie danych w latach 1733-1756 znaleziono 22 metryk osób o nazwisku Adam Buchna lub podobne, w tym pogrzeb z 1756 roku:

Pogrzeb 08-02-1756: "*Die 8va Febr. de Gorne Pręgowo Adamus Buchna sepultus, 4 fl.*", C1654;

oraz wyodrębnione w **Tablicy osób 2.55.4.T2**. 14 zapisów świadkowań, czyli dla chrztów status osoby jako *świadek*, dla ślubów jako *drużba*:

Tablica osób 2.55.4.T2. ogólnie nazwanych jako Adam Buchna (Adam Buchna[16168.]										
LP	NI	Imię i nazwisko	Cerem.	Gdzie	Status	skąd jest	kiedyś	Przypisania	Źródło	Rok
1.	22770.	Adamus Buchna	chrzest	Pręgowo	świadek			Adam Buchna[16168.]	A3547	1733
2.	24733.	Adamus Buchna	chrzest	Czapielsk	świadek				A3857	1737
3.	26210.	Adamus Buchna	chrzest	Jodłowno	świadek				A4057	1739
4.	26506.	Adamus Buchna	chrzest	Domachowo	świadek				A4093	1740
5.	28124.	Adamo Buchna	ślub	Pręgowo	drużba				B972	1742
6.	29959.	Adamus Buchna	chrzest	Pręgowo	świadek				A4607	1745
7.	31511.	Adamus Buchna	chrzest	Pręgowo	świadek				A4830	1748
8.	31641.	Adamus Buchna	chrzest	Buszkowy	świadek				A4850	1748
9.	32252.	Adamo Buchna	ślub	Pręgowo	drużba				B1090	1749
10.	33107.	Adamo Buchna	ślub	Buszkowy	drużba				B1136	1750
11.	33947.	Adamo Buchna	ślub	Pręgowo	drużba				B1159	1751
12.	34367.	Adamo Buchna	ślub	Pręgowo	drużba				B1178	1752
13.	34511.	Adamo Buchna	ślub	Pręgowo	drużba				B1180	1752
14.	34901.	Adamo Buchna	ślub	Domachowo	drużba				B1200	1753

dopełniają zestaw podstawowych danych metrykalnych do przypisań osoby ogólnie nazwanej jako Adam Buchna.

Adam Buchna[16168.] rozpoczął aktywność publiczną w 1733 roku jako 16-letni *świadek* podczas ceremonii chrztu w Pręgowie i jako 22-letni *pan młody* na ślubie z *panną* Katarzyną Cymermanowna[26274.] w 1739 roku w Ostrózkach. Zapis pogrzebu C1654 z 1756 roku przypisano do osoby 38-letniego ojca rodziny Adama Buchna[16168.].

Poszukując metryk *panny młodej* Katarzyny Cymermanowna[26274.] zapytaniem Like "*Cat* C?m?r*" Or Like "*Cat* Ci?mer*" Or Like "*Cat* Z?mer*" Or Like "*Cat* C?mm?r*" Or Like "*Cat* Ci?mmer*" Or Like "*Cat* Z?mmer*", otrzymano 5 odpowiedzi:

Tablica osób Tablicy osób 2.55.4.T3. ogólnie nazwanych jako Adam Buchna (Adam Buchna[16168.]										
LP	NI	Imię i nazwisko	Cerem.	Gdzie	Status	skąd jest	Przypisania	Uwagi	Źródło	Rok
1.	5387.	Catharina Zamergotowna	chrzest	Buszkowy	świadek				A770	1686
2.	5553.	Catharina Zamergotowna	chrzest	Buszkowy	świadek				A793	1687
3.	23049.	Catharyna Ciermanowa	chrzest	Ostróżki	świadek				A3592	1733
4.	26122.	Catharina Cymmermanowna	chrzest	Pręgowo	świadek				A4045	1739
5.	26274.	Catharina Cymermanowna	ślub	Ostróżki	panna młoda	Ostróżki	de Ostroszk	Katarzyna Cymermanowna[26274.] Buchna	B908	1739

ograniczając się do roku 1739 otrzymujemy 2 metryki dotyczące z całą pewnością *panny* Katarzyny Cymermanowna[26274.]. Od daty ślubu 15 listopada 1739 roku, czyli ogólnie od Ni > 26274. należy szukać w metrykach osoby pod nazwiskiem Katarzyna Buchna lub podobne (zob. **Rozdział 2.55.3.9. Dalsze losy dzieci o imieniu Katarzyna Buchna**).

W latach 1743-1751 i 1753 (zob. **Tablica osób 2.55.3.9.T1. ogólnie nazwanych jako Katarzyna Buchna**), występuje luka w przypisaniach, nakładająca się na zakres urodzin dzieci w latach 1740-1753, które warunkowo mogły by dotyczyć osoby matki Katarzyny Cymermanowna[26274.] Buchna.

Tablica osobowa Katarzyny Cymermanowna[26274.] Buchna będzie zawierać zapis chrztu z roku 1739 ze statusem osoby jako *świadek*, zapis ślubu z 1739 roku jako *panna młoda*, 6 zapisów chrztów w latach 1740-1753 jako *matka*, 9 zapisów chrztów w latach 1743-1753 jako *świadek*, łącznie 17 zapisów.

Tablica osobowa 26. Katarzyna Cymermanowna[26274.] Buchna

Jeśli nie znajdzie się wiarygodnych informacji w metrykach o dalszych losach dziecka do 1780 roku, w tablicy osobowej dziecka zostanie umieszczony tylko jego zapis chrztu ze statusem osoby jako *dziecko*, łącznie 1 zapis. W razie uzyskania sukcesu (lub jego brak) w poszukiwaniach, odpowiedni komentarz (lub jego brak) będzie umieszczony wewnątrz tablicy, link do rozdziału opracowania drukowany będzie drobną kursywą.

Tablica osobowa 27. Franciszek Buchna[26783.]

Tablica osobowa 28. Katarzyna Buchna[28008.] zob. Rozdział 2.55.3.9. Dalsze losy dzieci o imieniu Katarzyna Buchna będzie zawierać zapis chrztu z 1742 roku ze statusem osoby jako *dziecko*, 3 zapisy chrztów w latach 1767-1780 jako *świadek*, łącznie 4 zapisy.

Tablica osobowa 29. Elżbieta Buchna[30146.] Belowa zob. Rozdział 2.55.3.1. Dalsze losy dzieci o imieniu Elżbieta Buchna będzie zawierać zapis chrztu z 1745 roku ze statusem osoby jako *dziecko*, 12 zapisów chrztów w latach 1763-1770 jako *świadek*, zapis ślubu z 1770 roku jako *panna młoda*, 3 zapisy chrztów w latach 1772-1778 jako *matka*, łącznie 17 zapisów.

Tablica osobowa 30. Marianna Buchna[31122.] zob. Rozdział 2.55.3.7. Dalsze losy dzieci o imieniu Marianna Buchna będzie zawierać zapis chrztu z 1747 roku ze statusem osoby jako *dziecko*, zapis pogrzebu z 1763 roku, łącznie 2 zapisy.

Tablica osobowa 31. Drugi Wojciech Buchna[32627.] zob. Rozdział 2.55.3.2. Dalsze losy dzieci o imieniu Wojciech Buchna będzie zawierać zapis chrztu z 1750 roku ze statusem osoby jako *dziecko*, zapis pogrzebu z 1771 roku, łącznie 2 zapisy.

Tablica osobowa 32. Laurenty Buchna[35080.]

Tablica rodziny będzie zawierać zapis ślubu i 6 zapisów chrztów.

Tablica rodziny 4. Adam Buchna[16168.], Katarzyna Cymermanowna[26274.], {B16168.}

Rozdział 2.55.4.1. Dalsze losy dzieci o imieniu Franciszek Buchna

Do roku 1780 w rodzinach Buchna urodziło się czworo dzieci o imieniu Franciszek (w nawiasie: historyczna nazwa miejscowości, rok chrztu):

- 1.) Jan Buchna i Krystyna, A3817, Franciszek Buchna[24449.], Pręgowo (Gorne Prągowo), (1736);
- 2.) Adam Buchna i Katarzyna, A4136, Franciszek Buchna[26783.], Pręgowo (Gorne Prągowo), (1740);
- 3.) Andrzej Buchna i Katarzyna, A6262, Franciszek Buchna[41926.], Pręgowo (Gorne Prągowo), (1763);
- 4.) Michał Buchna i Ewa, A6307, Franciszek Buchna[42214.], Pręgowo (Gorne Prągowo), (1763);

W bazie danych w latach 1761-1776 znaleziono 15 metryk osób o nazwisku Franciszek Buchna lub podobne, w tym 2 pogrzeby:

Pogrzeb 01-01-1764: "*Die Ima. January De Gorne Prangnowo Infans Franciscus Filius Micháëlis Buchna sepultus, 2 fl., 12 gr.*", C2252;

Zapis pogrzebu C2252 w podstawowej bazie danych (PBD), po przetworzeniu (zob. [383], str. 273) wygląda następująco:

42673.	Franciscus Buchna✘		Die Ima. January De Gorne Prangnowo Infans Franciscus Filius Micháëlis Buchna sepultus, 2 fl., 12 gr. (A6307, Gorne Prangnowo, Franciscus, Micháële Buchna et Eva, 1763)	Pogrzeb 01-01-1764	C2252
42674.	Micháëlis Buchna	Pręgowo			

Pogrzeb 27-09-1776: "*Ostroszki. Die 27. Septem. obyť Febri Franciscus Buchna annorum circr 40. Sacram. munitus, in Prangnowo Sepultus.*", C3161;

oraz wyodrębnione w **Tablicy osób 2.55.4.1.T1.** 9 zapisów świadkowań, czyli dla chrztów status osoby jako *świadek*, dla ślubów jako *drużba*:

Tablica osób 2.55.4.1.T1. ogólnie nazwanych jako Franciszek Buchna										
LP	NI	Imię i nazwisko	Cerem.	Gdzie	Status	skąd jest	kiedyś	Przypisania	Źródło	Rok
1.	40484.	Franciscus Buchna	chrzest	Pręgowo	świadek	Pręgowo	Gorne Prągowo	Franciszek Buchna[24449.]	A6069	1761
2.	41369.	Franciscus Buchna	chrzest	Pręgowo	świadek	Pręgowo	Gorne Prągowo		A6195	1762
3.	41927.	Franciscus Buchna	chrzest	Pręgowo	świadek	Pręgowo	Gorne Prągowo		A6262	1763
4.	42164.	Franciscus Buchna	chrzest	Ostróżki	świadek	Pręgowo	Gorne Prągowo		A6301	1763
5.	42215.	Franciscus Buchna	chrzest	Pręgowo	świadek	Pręgowo	Gorne Prągowo	Świadek Catharina Buchnowa razem z świadkiem Franciszkiem Buchna[24449.]	A6307	1763

6.	42555.	Franciscus Buchna	chrzest	Ostróžki	świadek	Pręgowo	Gorne Prangnowo	Franciszek Buchna[24449.]	A6356	1763
7.	42944.	Franciscus Buchna	chrzest	Pręgowo	świadek	Pręgowo	Gorne Prangnowo		A6409	1764
8.	43146.	Franciscus Buchna	chrzest	Buszkowy	świadek				A6445	1764
9.	45774.	Francisco Buchna	ślub	Bielkówko	družba				B1520	1767

następnie dwie metryki ślubów:

Tablica ślubów 2.55.4.1.T2. Pan młody ogólnie nazwany jako Franciszek Buchna (Franciszek Buchna[24449.]										
LP	NI	Pan młody	Stan	skąd	NI	Panna młoda	Stan	skąd	Źródło	Rok
1.	45384.	Franciscum Buchna	kawaler	Pręgowo	45385.	Annam Tredrowna	panna	Buszkowy	B1503	1767
2.	50146.	Franciscum Buchna	wdowiec	Pręgowo	50147.	Annam Smukałowna	panna	Jodłowno	B1642	1773

oraz tablica chrztów w rodzinach Franciszka Buchna:

Tablica chrztów 2.55.4.1.T3. Ojciec ogólnie nazwany jako Franciszek Buchna (Franciszek Buchna[24449.]										
LP	NI	Ojciec	Matka	Gdzie	skąd są kiedyś	Dziecko	Uwagi	Źródło	Rok	
1.	50761.	Francisco Buchna	Anna	Ostróžki	Ostrožki	Joannem		A7538	1774	
2.	51795.	Francisco Buchna	Anna	Ostróžki	Ostroszki	Paulum Petrum		A7688	1776	

dopełniają zestaw podstawowych danych metrykalnych do przypisań osoby ogólnie nazwanej jako Franciszek Buchna.

Dla wiersza 4.) *dziecko* Franciszek Buchna[42214.] przypisanie pogrzebu C2252 jest natychmiastowe. Franciszek Buchna[42214.][✗] został pochowany 01-01-1764 w Górnym Pręgowie, pół roku wcześniej urodził się i został ochrzczony w Górnym Pręgowie:

Chrzest 12-05-1763: "*Gorne Prangnowo. Die 12. Maji Admdum Rndus Pater Edvardus Ehlert Ord: Praed: baptizavit Infantem natum die 9. Maji ex Laboriosis Michàèle Buchna Patre, et Eva Matre Legitimis Conjugibus Catholicis. Cui impositum est nomen **Franciscus**. Patrini fuerunt: Franciscus Buchna. et Catharina Buchnowa. ambo de Gorne Prangnowo.*", A6307.

Z przytoczonego pełnego zapisu chrztu wynika, że *świadkami* byli: *Franciscus Buchna et Catharina Buchnowa*. Nasuwa się w tym momencie oczywiste przypisanie *świadków* do osoby (wówczas *kawalera*) 1.) Franciszka Buchna[24449.], urodzonego w 1736 roku, zmarłego w 1776 roku w Ostróžkach w wieku ok. 40 lat (metrykalnie też 40 lat), C3161; oraz *Catharina Buchnowa* wiersz nr 19. (zob. **Tablica osób 2.55.3.9.T1. ogólnie nazwanych jako Katarzyna Buchna**).

Ponieważ zapisy metrykalne dotyczące Franciszka Buchna znikają z metryk po 1776 roku, przyjęto, że wszystkie metryki podane w tablicach **2.55.4.1.T1.** do **2.55.4.1.T3.** dotyczą osoby Franciszka Buchna[24449.]. Tym samym tablice osobowe pozostałych dwóch osób Franciszek Buchna[26783.] oraz Franciszek Buchna[41926.] będą zawierały tylko zapis chrztu ze statusem osoby jako *dziecko*.

Tablica osobowa 4.) Franciszka Buchna[42214.] będzie zawierać zapis chrztu w 1763 roku (A6307) ze statusem osoby jako *dziecko*, zapis pogrzebu w 1764 roku jako *zmarły* (C2252), łącznie 2 zapisy.

W przypadkach częściowego wykorzystania dostępnej bazy danych, tablice osobowe nie będą tworzone.

Rozdział 2.55.5. Andrzej Buchna[33104.], Katarzyna Dudunska[33105.] z Buszkowych

Zachował się zapis ślubu z dnia 11 listopada 1750 roku Andrzeja Buchna[33104.] z Krams[✗] i 24-letniej *panny młodej* Katarzyny Dudunska[33105.] z Buszkowych:

Ślub 15-11-1750: "*Gurne Buszkowy. Die 15ta 9bris praemissis tribus inter Missae Solemnia bannis nulloque legitimo impedimento detecto **Andream Buchna** nativum de Villae Krams et **Catharinam Dudunska** nativam de Gurnych Buszkow interrogavi eorumus mutuo consensu habito solemniter per verba de praesenti Matrimonio conjunxi Praesentibus Testibus Joanne Hintz et Adamo Buchna.*", B1136.

Przyszli państwo młodzi spotkali się pół roku wcześniej jako *świadkowie* na chrzcie w Górnych Buszkowych:

Chrzest 01-03-1750: "*Gorne Buszkowy. Eodem Anno Die Ima Marty baptisavi infantem Nomine **Mathiam** natum ex Joanne **Huza** Patre et Mariae Matre legitimis Conjugibus. Patrini fuerunt Andreas Buchna et Catharina Dudunska.*", A4976.

Pan młody Andrzej Buchna[33104.] pochodzi z miejscowości Krams[✗]. Nazwa miejscowości zaginiona, według [364], str. 151-152, może to być k. Krępcza (obecnie Orunia) lub Krępsk, k. Człuchowa. Przejrzano księgę chrztów D-29 z parafii Stare Szkoty, lata 1713-1747, lecz nie natrafiono na zapis chrztów z rodziny Buchna.

Panna młoda Katarzyna Dudunska[33105.] urodziła się 1 stycznia 1726 roku w Buszkowych w rodzinie Jana Dudunski(17688.) i Marianny Klyczkowska(17689.):

W rodzinie Andrzeja Buchna[33104.] i Katarzyny Dudunska[33105.] w latach 1752-1764 w Górnym Pręgowie urodziło się siedmioro dzieci:

Tablica chrztów 2.55.5.T1. Andrzej Buchna[33104.], Katarzyna Dudunska[33105.]									
LP	NI	Ojciec	Matka	Gdzie	skąd są kiedyś	Dziecko	Uwagi	Źródło	Rok
1.	34330.	Andrae Buchna	Catharina	Pręgowo	Gorne Pręgowo	Barbaram	<i>Pogrzeb 29-04-1753</i>	A5215	1752
2.	36065.	Andrae Buchna	Catharinae	Pręgowo	Gorne Pręgowo	Michaelem		A5453	1754
3.	36822.	Andrae Buchna	Catharinae	Pręgowo	Gorne Pręgowo	Matthaeum		A5577	1755
4.	38089.	Andrae Buchna	Catharinae	Pręgowo	Gorne Pręgowo	Laurentium		A5736	1757
5.	39796.	Andrae Buchna	Catharina	Pręgowo	Gorne Prangnowo	Elisabeth	<i>Pogrzeb 16-11-1760</i>	A5973	1760
6.	41924.	Andrea Buchna	Catharina	Pręgowo	Gorne Prangnowo	Franciscus		A6262	1763
7.	43392.	Andrea Buchna	Catharina	Pręgowo	Prangnowo Gorne	Simon		A6480	1764

W bazie danych do 1780 roku nie znaleziono chrztów dzieci o imieniu Andrzej. W latach 1750-1773 znaleziono 20 metryk osób o nazwisku Andrzej Buchna lub podobne, oraz wyodrębnione w **Tablicy osób 2.55.5.T2.** 12 zapisów świadkowań, czyli dla chrztów status osoby jako *świadek*, dla ślubów jako *družba*, dla pogrzebów jako *rodzina*:

Tablica osób 2.55.5.T2. ogólnie nazwanych jako Andrzej Buchna										
LP	NI	Imię i nazwisko	Cerem.	Gdzie	Status	skąd jest	kiedyś	Przypisania	Źródło	Rok
1.	32550.	Andreas Buchna	chrzest	Buszkowy	świadek			Andrzej Buchna[33104.]	A4976	1750
2.	34731.	Andreas Buchna	chrzest	Ostróżki	świadek				A5272	1752
3.	35016.	Andrae Buchna	pogrzeb	Pręgowo	rodzina ¹⁾	Pręgowo	Gorne Pręgowo		C1452	1753
4.	37565.	Andrae Buchna	ślub	Buszkowy	družba				B1270	1756
5.	39457.	Andreas Buchna	chrzest	Ostróżki	świadek	Pręgowo	Gorne Prangnowo		A5918	1759
6.	39550.	Andrea Buchna	chrzest	Pręgowo	świadek	Pręgowo	Gorne Prangnowo		A5931	1759
7.	40243.	Andrea Buchna	pogrzeb	Pręgowo	rodzina ²⁾	Pręgowo	Gorne Prangnowo		C2014	1760
8.	45750.	Andrea Buchna	ślub	Buszkowy	družba	Pręgowo	Gorne Prangnowo		B1517	1767
9.	45800.	Andreas Buchna	chrzest	Pręgowo	świadek				A6853	1767
10.	46517.	Andrea Buchna	ślub	Pręgowo	družba				B1543	1768
11.	46584.	Andreas Buchna	chrzest	Pręgowo	świadek				A6961	1768
12.	50148.	Andrea Buchna	ślub	Pręgowo	družba	Pręgowo	Gorne Pręgowo		B1642	1773

¹⁾ Pogrzeb 29-04-1753: "Die 29. Aprilis de Gorne Pręgowo infans Andrae Buchna. 1 fl., 15 gr.", C1452;

²⁾ Pogrzeb 16-11-1760: "Die 16. 9bris De Gorne Prangnowo Elisabeth Jnfans Filia Andrea Buchna, 2 fl.", C2014. Dwie metryki pogrzebów C1452 i C2014 przypisano do zmarłych dzieci z Tablicy chrztów 2.55.5.T1.

które przypisano do osoby ojca rodziny Andrzeja Buchna[33104.].

Tablica osobowa Andrzeja Buchna[33104.] będzie zawierać zapis ślubu z 1750 roku ze statusem osoby jako *pan młody*, 7 zapisów chrztów w latach 1752-1764 jako *ojciec*, 12 zapisów świadkowań w latach 1750-1773 jako *świadek*, *družba*, *rodzina*, łącznie 20 zapisów.

Tablica osobowa 33. Andrzej Buchna[33104.]

Tablica osobowa Katarzyny Dudunska[33105.] Buchna będzie zawierać zapis chrztu z 1726 roku ze statusem osoby jako *dziecko*, zapis ślubu z 1750 roku jako *panna młoda*, 7 zapisów chrztów w latach 1752-1764 jako *matka*, zapis chrztu z 1750 roku jako *świadek*, łącznie 10 zapisów.

Tablica osobowa 34. Katarzyna Dudunska[33105.] Buchna

Tablica rodziny będzie zawierać zapis ślubu i 7 zapisów chrztów.

Tablica rodziny 5. Andrzej Buchna[33104.], Katarzyna Dudunska[33105.], {B33104.}

Rozdział 2.56. Osoby: Teodor Arder[290.] i inne

- 1.) Teodor Arder[290.];
- 2.) Katarzyna □□□□[52.] Hansowa;
- 3.) Dorota □□□□[81.] Aniołowa;
- 4.) Elżbieta □□□□[1261.] Aniołowa;
- 5.) Elżbieta □□□□[89.] Piekalczykowa;
- 6.) Jerzy Borkman[475.];
- 7.) Krystian Tixen[1293.];
- 8.) Wojciech Kopanka[4663.];

- 9.) Zofia Szewcowna[266.];
 10.) Szymon Kłonica[323.];
 11.) Elżbieta □□□□[984.] Kłonicowa;
 12.) Wojciech Polny Kwiat[3485.];

Połączone symbolem osobowym będą przedstawiane w tablicy osób 2.56..

Tablica osób 2.56.T1. Teodor Arder[290.]										
LP	NI	Imię i nazwisko	Cerem.	Gdzie	Status	skąd jest	kiedyś	Przypisania	Źródło	Rok
1.	290.	Theodorus Arder	chrzest	Kleszczewo	świadek	Kleszczewo		Teodor Arder[290.]	A45	1666
2.	303.	Theodorus Arder	chrzest	Kleszczewo	świadek				A47	1667
3.	324.	Theodorus Arderus	chrzest	Kleszczewo	świadek				A51	1667
4.	420.	Theodorus Arderus	chrzest	Kleszczewo	świadek				A66	1667

Tablica osób 2.56.T2. Katarzyna □□□□[52.] Hansowa										
LP	NI	Imię i nazwisko	Cerem.	Gdzie	Status	skąd jest	kiedyś	Przypisania	Źródło	Rok
1.	52.	Catharina Anzkkowa	chrzest	Bielkowo	świadek	Bielkowo		Katarzyna □□□□[52.] Hansowa	A9	1665
2.	117.	Catharina Hezlikowa	chrzest	Pręgowo	świadek	Pręgowo			A18	1666
3.	191.	Catharina □□□□ (Hansowa)	chrzest	Pręgowo	świadek				A30	1666

Chrzest 20-09-1665: "Bilkowo, Die 20 7bris Baptisavi *Catharinae*. Alberti et Annae Bienkowskie Parentum, Patrini Paulus Molendinarius et Jacobus et Albertus Lipiński Cum *Catharina Anzkkowa* et *Elisabetha Assen* [3]," , A9;

Chrzest 30-05-1666: "Anno Domini 1666, Die 30. Mai. Ego Frater Albertus Niezuchowsky Baptizavi puerum nomine *Georgium*. Legitimum parentum Joannis Tabernatoris Pragoviensis et matris Evae. Patrini fuere *Albertus Lipinski* *Michael Neiowski* Organarius, Patrinae Regina Formelowa *Catharina Hezlikowa* [12]," , A18;

Chrzest 20-08-1666: "Pragowo, Baptizavi eadem Anno 20 Augusti filiam nomine *Elizabetha* Legitimum parentum Georgii Burk matris □□□□ patrini Joannes Pap *Michael Neia* Organarius *Catharina* □□□□ *Zophia* □□□□ [24]," , A30.

Tablica osób 2.56.T3. Dorota □□□□[81.] Aniolowa										
LP	NI	Imię i nazwisko	Cerem.	Gdzie	Status	skąd jest	kiedyś	Przypisania	Źródło	Rok
1.	81.	Dorothea Engelcke	chrzest	□□□□	świadek	Bąkowo		Dorota □□□□[81.] Aniolowa	A13	1666
2.	148.	Dorothea Angelse	chrzest	□□□□	świadek				A23	1666
3.	430.	Dorothea Anielse	chrzest	Bąkowo	świadek				A67	1667
4.	3190.	Dorothea Engelsche	chrzest	Bąkowo	świadek				A504	1676

Tablica osób 2.56.T4. Elżbieta □□□□[1261.] Aniolowa										
LP	NI	Imię i nazwisko	Cerem.	Gdzie	Status	skąd jest	kiedyś	Przypisanie	Źródło	Rok
1.	1261.	Elizabeth Engelsche	chrzest	Chudomin*	świadek	Goszyn		Elżbieta □□□□[1261.] Aniolowa	A204	1670

Tablica osób 2.56.T5. Elżbieta □□□□[89.] Piekalczykowa										
LP	NI	Imię i nazwisko	Cerem.	Gdzie	Status	skąd jest	kiedyś	Przypisania	Źródło	Rok
1.	89.	Elisabetha Piekalczykowa	chrzest	Kleszczewo	świadek	Kleszczewo		Elżbieta □□□□[89.] Piekalczykowa	A14	1666
2.	102.	Elizabeth Piekalczykowa	chrzest	Kleszczewo	świadek				A16	1666

Tablica osób 2.56.T6. Jerzy Borkman[475.]										
LP	NI	Imię i nazwisko	Cerem.	Gdzie	Status	skąd jest	kiedyś	Przypisania	Źródło	Rok
1.	475.	Georgius Ber	chrzest	Bielkowo	świadek	Bielkowo		Jerzy Borkman[475.]	A74	1667
2.	739.	Georgius Berkman	chrzest	Kleszczewo	świadek				A116	1668
3.	957.	Georgius Borkman	chrzest	□□□□	świadek				A152	1669
4.	1037.	Georgius Borkman	chrzest	Lisewiec	świadek				A166	1669
5.	3456.	Georgius Bartilien	chrzest	Bąkowo	świadek				A538	1677

Tablica osób 2.56.T7. Krystian Tixen[1293.]										
LP	NI	Imię i nazwisko	Cerem.	Gdzie	Status	skąd jest	kiedyś	Przypisania	Źródło	Rok
1.	1293.	Christianus Tixen	chrzest	Bielkowo	świadek	Gdańsk	Gedano	Krystian Tixen[1293.]	A209	1670
2.	1470.	Christiano Tixert	ślub	Bielkowo	družba					B13

Tablica osób 2.56.T8. Wojciech Kopanka[4663.]										
LP	NI	Imię i nazwisko	Cerem.	Gdzie	Status	skąd jest	kiedyś	Przypisania	Źródło	Rok
1.	4663.	Woytek Kopanka	chrzest	Żuława	świadek	Żuława		Wojciech Kopanka[4663.]	A681	1683
2.	10194.	Albertus Kopanka	chrzest	Buszkowy	świadek				A1494	1702

Tablica osób 2.56.T9. Zofia Szewcowna[266.]										
LP	NI	Imię i nazwisko	Cerem.	Gdzie	Status	skąd jest	kiedyś	Przypisania	Źródło	Rok
1.	266.	Zophia □□□□	chrzest	Żuława	świadek	Żuława		Zofia Szewcowna[266.] zob. Rozdział 2.62.1.	A41	1666
2.	381.	Zophia Czewczowna	chrzest	Żuława	świadek				A60	1667
3.	697.	Zophia Szewiowna	chrzest	Żuława	świadek				A109	1668

4.	1001.	Zophia □□□□□	chrzest	Żuława	świadek				A159	1669
----	-------	--------------	---------	--------	---------	--	--	--	------	------

Tablica osób 2.56.T10. Szymon Kłonica[323.]

LP	NI	Imię i nazwisko	Cerem.	Gdzie	Status	skąd jest	kiedyś	Przypisania	Źródło	Rok
1.	323.	Simon Kłonica	chrzest	Kleszczewo	świadek	Zaskoczyn (zob. poniżej Tablica osób 2.56.T11.)		Szymon Kłonica[323.]	A51	1667
2.	677.	Simon Kłonica	chrzest	Zaskoczyn	świadek				A106	1668
3.	683.	Simon Kłonica	chrzest	Czerniewo	świadek				A107	1668
4.	1133.	Simon Kłonica	chrzest	Kleszczewo	świadek				A183	1669
5.	1253.	Simon Klunica	chrzest	Zaskoczyn	świadek				A203	1670
6.	4283.	Szymon Kloniszewsky	chrzest	Zaskoczyn	świadek				A637	1680
7.	4523.	Simone Klonicza	ślub	Zaskoczyn	družba				B79	1683
8.	4541.	Simon Klonicza	chrzest	Kleszczewo	świadek				A670	1683

Tablica osób 2.56.T11. Elżbieta □□□□□[984.] Kłonicowa

LP	NI	Imię i nazwisko	Cerem.	Gdzie	Status	skąd jest	kiedyś	Przypisania	Źródło	Rok
1.	293.	□□□□□ Kłonicowa	chrzest	Kleszczewo	świadek	Zaskoczyn	zaskoczyno	Elżbieta □□□□□[984.] Kłonicowa	A45	1666
2.	984.	Elizabeth Kłonicowa	chrzest	Zaskoczyn	świadek	Zaskoczyn			A156	1669
3.	2749.	Elizabetha Kloniczowna	chrzest	Zaskoczyn	świadek				A443	1675

Tablica osób 2.56.T12. Wojciech Polny Kwiat[3485.]

LP	NI	Imię i nazwisko	Cerem.	Gdzie	Status	skąd jest	kiedyś	Przypisania	Źródło	Rok
1.	3485.	Albertus Polny Kwiat	chrzest	Warcz	świadek	Warcz		Wojciech Polny Kwiat[3485.]	A542	1677
2.	3633.	Albertus Polni Kwiat	chrzest	Warcz	świadek	Warcz	Wartz		A556	1678

Rozdział 2.57. Jan Burk[972.], Elżbieta □□□□□[973.]

- 1.) Jan Burk[972.], Elżbieta □□□□□[973.], rodzina;
 - 1.1.) Jan Burk[974.];
 - 1.2.) Jan Burk[2517.];
- 2.) Jerzy Burk[186.], □□□□□ □□□□□[187.], rodzina;
 - 2.1.) Elżbieta Burkowna[7742.] Kiarling; zob. Rozdział 2.57.8. Andrzej Kiarling[7741.], Elżbieta Burkowna[7742.] z Goszyna
Jerzy Burk[186.], Elżbieta □□□□□[4869.];
- 3.) Andrzej Bar[736.], Elżbieta □□□□□[737.], rodzina;
 - 3.1.) Michał Bar[738.], Kunegunda □□□□□(9230.), rodzina;
 - 3.1.1.) Jakub Bar(9231.);
 - 3.1.2.) Helena Bar(11460.), rodzina;
 - 3.2.) Jan Bar[1833.];
 - 3.3.) Bogusław Bar[3119.];
 - 3.4.) Jakub Bar[3759.];
 - 3.5.) Eufrozyna Bar[5136.];
- 4.) Jan Bar[287.], Marianna □□□□□[288.], rodzina;
 - 4.1.) Jan Bar[289.], Maria □□□□□(9176.), rodzina;
 - 4.1.1.) Piotr Bar(9177.);
- 5.) Krystian Burk[762.], Anna □□□□□[763.], rodzina;
 - 5.1.) Michał Burk[764.];
- 6.) Andrzej Burk[1590.], Elżbieta □□□□□[1591.], rodzina;
 - 6.1.) Krystian Burk[1592.];
- 7.) Marcin Burk[6012.], Regina □□□□□[6013.], rodzina;
 - 7.1.) Ewa Burk[6014.];
- 8.) Adam Kiarling[1208.], Małgorzata □□□□□[1209.], rodzina; zob. Rozdział 2.85.2. Adam Kiarling[1208.], Małgorzata □□□□□[1209.]
 - 8.1.) Andrzej Kiarling[7741.], Elżbieta Burkowna[7742.], rodzina;
 - 8.1.1.) Katarzyna Kiarling[8034.];
 - 8.1.2.) Michał Kiarling[8625.];
 - 8.1.3.) Maciej Kiarling[9492.];
 - 8.1.4.) Adam Kiarling[9493.];
 - 8.1.5.) Elżbieta Kiarling[11170.];
 - 8.1.6.) Marianna Kiarling[11948.];
- 9.) Katarzyna Burk[3723.];
- 10.) Ewa Burk[279.];
- 11.) Barbara Burk[4378.];

Rozdział 2.57.1. Jan Burk[972.], Elżbieta □□□□□[973.] z Bielkowa

W rodzinie Jana Burk[972.] i Elżbiety □□□□[973.] w latach 1669-1674 w Bielkowie urodziło się dwoje dzieci:

Tablica chrztów 2.57.1.T1. Jan Burk[972.], Elżbieta □□□□[973.]									
LP	NI	Ojciec	Matka	Gdzie	skąd są kiedyś	Dziecko	Uwagi	Źródło	Rok
1.	972.	Joannes Burk	Elizabeth	Bielkowo	Bielkowo	Joannem✘	<i>Prawdopodobnie zmarł?</i>	A155	1669
2.	2515.	Joannes Burgk	Elizabetha	Bielkowo	Bielkowo Wielki	Joannem	<i>Tablica osób 2.57.1.T2.</i>	A401	1674

W bazie danych w latach 1669-1701 znaleziono 3 metryki osób ogólnie nazwanych jako Jan Burk:

Tablica osób 2.57.1.T2. ogólnie nazwanych jako Jan Burk										
LP	NI	Imię i nazwisko	Cerem.	Gdzie	Status	skąd jest	kiedyś	Przypisania	Źródło	Rok
1.	972.	Joannes Burk	chrzest	Bielkowo	ojciec	Bielkowo	Bielkowo	<i>Jan Burk[972.]</i>	A155	1669
2.	2515.	Joannes Burgk	chrzest	Bielkowo	ojciec	Bielkowo	Bielkowo Wielki		A401	1674
3.	9685.	Joannes Burg	chrzest	Kleszczewo	świadek			<i>Jan Burk[2517.]</i>	A1411	1701

z których metrykę z wiersza 3.) przypisano do osoby *dziecka* Jan Burk[2517.], urodzonego w roku 1674 w Bielkowie, występującego w 1701 roku jako 28-letni *świadek* na chrzcie w Kleszczewie.

Tablica osobowa Jana Burk[972.] będzie zawierać 2 zapisy chrztów w latach 1669-1674 ze statusem osoby jako *ojciec*, łącznie 2 zapisy.

Tablica osobowa 1. Jan Burk[972.]

Tablica osobowa Elżbiety □□□□[973.] Burk będzie zawierać 2 zapisy chrztów w latach 1669-1674 ze statusem osoby jako *matka*, łącznie 2 zapisy.

Tablica osobowa 2. Elżbieta □□□□[973.] Burk

Jeśli nie znajdzie się wiarygodnych informacji w metrykach o dalszych losach dziecka do 1780 roku, w tablicy osobowej dziecka zostanie umieszczony tylko jego zapis chrztu ze statusem osoby jako *dziecko*, łącznie 1 zapis. W razie uzyskania sukcesu (lub jego brak) w poszukiwaniach, odpowiedni komentarz (lub jego brak) będzie umieszczony wewnątrz tablicy, link do rozdziału opracowania drukowany będzie drobną kursywą.

Tablica osobowa 3. Jan Burk[974.]

Tablica osobowa 4. Jan Burk[2517.] *ten rozdział*

będzie zawierać zapis chrztu z 1674 roku ze statusem osoby jako *dziecko*, zapis chrztu z 1701 roku jako *świadek*, łącznie 2 zapisy.

Tablica rodziny będzie zawierać 2 zapisy chrztów.

Tablica rodziny 1. Jan Burk[972.], Elżbieta □□□□[973.], {B972.}

Rozdział 2.57.2. Jerzy Burk[186.], □□□□ □□□□[187.], Elżbieta □□□□[4869.]

W rodzinie Jerzego Burk[186.] i □□□□ □□□□[187.] w roku 1666 w Bielkowie urodziło się *dziecko* Elżbieta:

Tablica chrztów 2.57.2.T1. Jerzy Burk[186.], □□□□ □□□□[187.]									
LP	NI	Ojciec	Matka	Gdzie	skąd są kiedyś	Dziecko	Przypisanie (dziecko)	Źródło	Rok
1.	186.	Georgii Burk	□□□□	Pręgowo	Pragowo	Elizabetha ¹⁾	<i>Elżbieta Burk[7742.]</i>	A30	1666

¹⁾ Zob. Rozdział 2.57.8.1. Dalsze losy dzieci o imieniu Elżbieta Burk

W bazie danych w latach 1666-1693 na zapytanie Like "*Geor* B?r*" otrzymano 12 odpowiedzi:

Tablica osób 2.57.2.T2. ogólnie nazwanych jako Jerzy Burk										
LP	NI	Imię i nazwisko	Cerem.	Gdzie	Status	skąd jest	kiedyś	Przypisania	Źródło	Rok
1.	186.	Georgii Burk	chrzest	Pręgowo	ojciec	Pręgowo	Pragowo	<i>Jerzy Burk[186.]</i>	A30	1666
2.	475.	Georgius Ber ¹⁾	chrzest	Bielkowo	świadek				A74	1667
3.	739.	Georgius Berkman ¹⁾	chrzest	Kleszczewo	świadek				A116	1668
4.	753.	Georgius Burk	chrzest	Bielkowo	świadek			<i>Jerzy Burk[186.]</i>	A118	1668
5.	944.	Georgius Burk	chrzest	Pręgowo	świadek				A150	1669
6.	957.	Georgius Borkman ¹⁾	chrzest	□□□□	świadek				A152	1669
7.	1037.	Georgius Borkman ¹⁾	chrzest	Lisewiec	świadek				A166	1669
8.	3456.	Georgius Bartilien ¹⁾	chrzest	Bąkowo	świadek				A538	1677
9.	4567.	Georgio Burck	ślub	Pręgowo	drużba	Pręgowo	de prangowa	<i>Jerzy Burk[186.]</i>	B81	1683
10.	4868.	Georgius Burck	ślub	Pręgowo	pan młody ²⁾				B94	1684
11.	5877.	Georgius Burk	ślub	Bielkowo	drużba				B119	1688

12.	7221.	Georgius Burk	ślub	Pręgowo	družba				B160	1693
-----	-------	---------------	------	---------	--------	--	--	--	------	------

¹⁾ Wiersze wykreślone, osoby z wierszy 2-3 oraz 6-8 zostaną umieszczone w Rozdziale 2.56.1. Osoby., Tablica osobowa 6. Jerzy Borkman[475.].

²⁾ Ślub 04-08-1684: "De Prangowo. Anno quo Supra 4ta August Copulatus **Georgius Burck** et **Elizabetha** Testes **Jacobus Lazarski** **Catarina Rydegerowna**. [81]", B94.

Pierwsza żona w rodzinie Jerzego Burk[186.] i □□□□ □□□□[187.] prawdopodobnie zmarła przed 1684 rokiem, umożliwiając powtórny ożenek *wdowcowi* Jerzemu Burk[186.] i Elżbiety □□□□[4869.]. W metrykach nie znaleziono zapisów chrztów w powstałym małżeństwie Jerzego Burk[186.] i Elżbiety □□□□[4869.]. Przyjęto, że osobą z wierszy 1, 4-5 oraz 9-12 jest ten sam Jerzy Burk[186.].

Tablica osobowa Jerzego Burk[186.] będzie zawierać zapis chrztu z 1666 roku ze statusem osoby jako *ojciec*, 2 zapisy chrztów w latach 1668-1669 jako *świadek*, zapis ślubu z 1684 roku jako *pan młody*, 3 zapisy ślubów w latach 1683-1693 jako *družba*, łącznie 7 zapisów.

Tablica osobowa 5. Jerzy Burk[186.]

Tablica osobowa □□□□ □□□□[187.] Burk będzie zawierać zapis chrztu z 1666 roku ze statusem osoby jako *matka*, łącznie 1 zapis.

Tablica osobowa 6. □□□□ □□□□[187.] Burk

Tablica osobowa Elżbiety □□□□[4869.] Burk będzie zawierać zapis ślubu z 1684 roku ze statusem osoby jako *panna młoda*, łącznie 1 zapis.

Tablica osobowa 7. Elżbieta □□□□[4869.] Burk

Jeśli nie znajdzie się wiarygodnych informacji w metrykach o dalszych losach dziecka do 1780 roku, w tablicy osobowej dziecka zostanie umieszczony tylko jego zapis chrztu ze statusem osoby jako *dziecko*, łącznie 1 zapis. W razie uzyskania sukcesu (lub jego brak) w poszukiwaniach, odpowiedni komentarz (lub jego brak) będzie umieszczony wewnątrz tablicy, link do rozdziału opracowania drukowany będzie drobną kursywą.

Tablica osobowa 8. Elżbieta Burkowa[7742.] Kiarling *zob. Rozdział 2.57.8.1. Dalsze losy dzieci o imieniu Elżbieta Burk* będzie zawierać zapis chrztu z 1666 roku ze statusem osoby jako *dziecko*, zapis chrztu z 1689 roku jako *świadek Elizabeth Burkowa*, zapis ślubu z 1695 roku jako *panna młoda*, 5 zapisów chrztów sześciorga dzieci w latach 1696-1706 jako *matka*, łącznie 8 zapisów.

Tablica rodziny będzie zawierać zapis ślubu i zapis chrztu.

Tablica rodziny 2. Jerzy Burk[186.], □□□□ □□□□[187.], Elżbieta □□□□[4869.], {B186.}

Rozdział 2.57.3. Andrzej Bar[736.], Elżbieta □□□□[737.] z Kleszczewa

W rodzinie Andrzeja Bar[736.] i Elżbiety □□□□[737.] w latach 1668-1685 w Kleszczewie urodziło się pięcioro dzieci:

Tablica chrztów 2.57.3.T1. Andrzej Bar[736.], Elżbieta □□□□[737.]									
LP	NI	Ojciec	Matka	Gdzie	skąd są kiedyś	Dziecko	Przypisania	Źródło	Rok
1.	736.	Andreas Bar	Elizabeth	Kleszczewo	Kleszczewo	Michael	<i>Rozdział 2.57.3.1.</i>	A116	1668
2.	1831.	Andreas Bahr	Elizabetha	Kleszczewo	Kliszczewo	Joannem	<i>Rozdział 2.57.3.2.</i>	A289	1672
3.	3117.	Andreas Bahr	Elizabetha	Kleszczewo	Kleszczewo	Gottfridum	<i>Rozdział 2.57.3.3.</i>	A496	1676
4.	3757.	Andreas Bahr	Elisabeth	Kleszczewo	Kleszczewo	Jacobus	<i>Rozdział 2.57.3.4.</i>	A572	1678
5.	5134.	Andreae Bar	Elizabeth	Kleszczewo	Kleszczewo	Euphrosinam	<i>Rozdział 2.57.3.5.</i>	A736	1685

W bazie danych na zapytanie Like "*Andr* Bar*" Or Like "*Andr* Ba?r*" otrzymano 23 odpowiedzi osób z lat 1667-1775:

Tablica osób 2.57.3.T2. ogólnie nazwanych jako Andrzej Bar										
LP	NI	Imię i nazwisko	Cerem.	Gdzie	Status	skąd jest	kiedyś	Przypisania	Źródło	Rok
1.	494.	Andreas Bar	chrzest	Kleszczewo	świadek			Andrzej Bar[736.]	A77	1667
2.	736.	Andreas Bar	chrzest	Kleszczewo	ojciec	Kleszczewo	Kleszczewo		A116	1668
3.	950.	Andreas Bar	chrzest	Zaskoczyn	świadek				A151	1669
4.	1120.	Andreas Bar	chrzest	Kleszczewo	świadek				A181	1669
5.	1831.	Andreas Bahr	chrzest	Kleszczewo	ojciec	Kleszczewo	Kliszczewo		A289	1672
6.	1846.	Andreas Bahr	chrzest	Kleszczewo	świadek				A291	1672
7.	3117.	Andreas Bahr	chrzest	Kleszczewo	ojciec	Kleszczewo	Kleszczewo		A496	1676
8.	3757.	Andreas Bahr	chrzest	Kleszczewo	ojciec	Kleszczewo	Kleszczewo		A572	1678
9.	5134.	Andreae Bar	chrzest	Kleszczewo	ojciec	Kleszczewo	Kleszczewo		A736	1685
10.	5405.	Andreas Bar	chrzest	Kleszczewo	świadek				A772	1686
11.	5689.	Andreas Bar	chrzest	Kleszczewo	świadek				A813	1688

12.	5924.	Andreas Bar	chrzest	Kleszczewo	świadek					A843	1688
13.	6492.	Andreas Bar	chrzest	Kleszczewo	świadek					A918	1690
14.	6690.	Andreas Bar	chrzest	Warcz	świadek					A946	1691
15.	6849.	Andreas Bar	chrzest	Kleszczewo	świadek					A970	1691
16.	7849.	Andrea Bar	ślub	Buszkowy	družba					B195	1695
17.	14233.	Andreas Bar	chrzest	Warcz	świadek					A2154	1712
18.	14845.	Andreas Barla ¹⁾	chrzest	Domachowo	ojciec	Domachowo	Domachowo			A2250	1714
19.	21989.	Andreas Bahr ¹⁾	ślub	Kleszczewo	družba					B727	1731
20.	45927.	Andrea Bardziewski ¹⁾	chrzest	Bąkowo	ojciec	Bąkowo	Bąkowo			A6874	1768
21.	46665.	Andream Barcz ¹⁾	ślub	Warcz	pan młody				kawaler	B1547	1769
22.	47230.	Andrea Barcz ¹⁾	chrzest	Warcz	ojciec	Warcz	Warcz			A7050	1769
23.	51303.	Andrea Bahr ¹⁾	ślub	Kleszczewo	družba	Zła Wieś	Zła Wieś			B1678	1775

¹⁾ z których wykreślono wiersze 18-23, jako nie dotyczące rodziny Andrzeja Bar[736.] i Elżbiety □□□□[737.].

W bazie danych na zapytanie Like "*Eli* Bar*" Or Like "*Eli* Ba?r*" otrzymano 6 odpowiedzi osób z lat 1675-1749:

Tablica osób 2.57.3.T3. ogólnie nazwanych jako Elżbieta Bar										
LP	NI	Imię i nazwisko	Cerem.	Gdzie	Status	skąd jest	kiedyś	Przypisania	Źródło	Rok
1.	2792.	Elizabetha Barsche	chrzest	Kleszczewo	świadek			Elżbieta □□□□[737.] Bar	A450	1675
2.	4636.	Elisabetha Baar	chrzest	Kleszczewo	świadek				A678	1683
3.	6365.	Elizabetha Bar	chrzest	Kleszczewo	świadek				A899	1690
4.	8934.	Michäelis Barembas ¹⁾	chrzest	Domachowo	ojciec	Domachowo	Domachowo		A1289	1699
5.	9229.	Michäelis Bar ¹⁾	chrzest	Kleszczewo	ojciec	Kleszczewo	Kleszczewo		A1336	1700
6.	32399.	Elisabetham Bartkowna ¹⁾	ślub	Pręgowo	panna młoda	Księstwo Brandenburskie	ex Brandeburgiae		B1097	1749

¹⁾ z których wykreślono wiersze 4-6, jako nie dotyczące rodziny Andrzeja Bar[736.] i Elżbiety □□□□[737.].

W **Tablicy osób 2.57.3.T3.** widnieją 3 metryki osób **ogólnie nazwanych jako Elżbieta Bar**. Jedna osoba (Elizabetha Barsche) jest niewątpliwie osobą zamężną, dwie pozostałe (Elisabetha Baar, Elizabetha Bar) mogą być *pannami* i urodzić się w parafii pręgowskiej lub żukowskiej w rodzinach Barów. Sprawdzone, że do 1780 roku w rodzinach Bar nie urodziło się żadne *dziecko* o imieniu Elżbieta, co uprawnia do przypisania dwóch pozostałych, dyskutowanych metryk, do osoby zamężnej, jaką jest Elżbieta □□□□[737.] Bar.

Tablica osobowa Andrzeja Bar[736.] będzie zawierać 5 zapisów chrztów w latach 1668-1685 ze statusem osoby jako *ojciec*, 12 zapisów świadkowań w latach 1667-1712 jako *świadek*, *družba*, łącznie 17 zapisów.

Tablica osobowa 9. Andrzej Bar[736.]

Tablica osobowa Elżbiety □□□□[737.] Bar będzie zawierać 5 zapisów chrztów w latach 1668-1685 ze statusem osoby jako *matka*, 3 zapisy chrztów w latach 1675-1690 jako *świadek*, łącznie 8 zapisów.

Tablica osobowa 10. Elżbieta □□□□[737.] Bar

Jeśli nie znajdzie się wiarygodnych informacji w metrykach o dalszych losach dziecka do 1780 roku, w tablicy osobowej dziecka zostanie umieszczony tylko jego zapis chrztu ze statusem osoby jako *dziecko*, łącznie 1 zapis. W razie uzyskania sukcesu (lub jego brak) w poszukiwaniach, odpowiedni komentarz (lub jego brak) będzie umieszczony wewnątrz tablicy, link do rozdziału opracowania drukowany będzie drobną kursywą.

Tablica osobowa 11. Michał Bar[738.] *zob. Rozdział 2.57.3.1. Dalsze losy dzieci o imieniu Michał Bar*

będzie zawierać zapis chrztu z 1668 roku ze statusem osoby jako *dziecko*, 2 zapisy chrztów z lat 1700-1705 jako *ojciec*, łącznie 3 zapisy.

Tablica osobowa 12. Jan Bar[1833.]

Tablica osobowa 13. Bogusław Bar[3119.] *zob. Rozdział 2.57.3.3. Dalsze losy dzieci o imieniu Bogusław Bar*

będzie zawierać zapis chrztu z 1676 roku ze statusem osoby jako *dziecko*, 7 zapisów chrztów w latach 1702-1710 jako *świadek*, łącznie 8 zapisów.

Tablica osobowa 14. Jakub Bar[3759.] *zob. Rozdział 2.57.3.4. Dalsze losy dzieci o imieniu Jakub Bar*

będzie zawierać zapis chrztu z 1678 roku ze statusem osoby jako *dziecko*, 2 zapisy chrztów w 1714 roku jako *świadek*, łącznie 3 zapisy.

Tablica osobowa 15. Eufrozyna Bar[5136.]

Tablica rodziny będzie zawierać 5 zapisów chrztów.

Tablica rodziny 3. Andrzej Bar[736.], Elżbieta □□□□[737.], {B736.}

Rozdział 2.57.3.1. Dalsze losy dzieci o imieniu Michał Bar

Do roku 1780 w rodzinach Bar urodziło się siedmioro dzieci o imieniu Michał (w nawiasie: historyczna nazwa miejscowości, rok chrztu):

- 1.) Andrzej Bar i Elżbieta, A116, Michał Bar[738.], Kleszczewo (Kleszczowo), (1668);
- 2.) Jan Bar i Dorota, A738, Michał Bar[5152.], Żuławka (Żuławka), (1685);
- 3.) Maciej Bar i Katarzyna, A1567, Michał Bar[10640.], Bąkowo (Bąkowo), (1703);
- 4.) Jan Bar i Regina, A2365, Michał Bar[15544.], Bąkowo (Bąkowo), (1715);
- 5.) Adam Bar i Anna, A2669, Michał Bar[17333.], Buszkowy (Buszkowe dolne), (1720);
- 6.) Adam Bar i Marianna, A4523, Michał Bar[29421.], Żuławka (Żuławka), (1744);
- 7.) Jan Bar i Katarzyna, A5862, Michał Bar[39073.], Buszkowy (Gorne Buszkowy), (1759);

W bazie danych w latach 1700-1751 znaleziono 13 metryk osób o nazwisku Michał Bar lub podobne, w tym pogrzeb z 1745 roku:

Pogrzeb 28-11-1745: "*Die 28. 9bris de Żuławki Michael Adami Bahr filius sepultus, 1 fl., 6 gr.*", C934;

oraz wyodrębnione w **Tablicy osób 2.57.3.1.T1.** 10 zapisów świadkowań, czyli dla chrztów status osoby jako *świadek*:

Tablica osób 2.57.3.1.T1. ogólnie nazwanych jako Michał Bar										
LP	NI	Imię i nazwisko	Cerem.	Gdzie	Status	skąd jest	kiedyś	Przypisania	Źródło	Rok
1.	16602.	Michael Bahr	chrzest	Buszkowy	świadek			<i>Michał Bar[5152.]</i>	A2539	1718
2.	16652.	Michael Bahr	chrzest	Buszkowy	świadek				A2549	1718
3.	17820.	Michael Bahr	chrzest	Buszkowy	świadek				A2752	1722
4.	18200.	Michael Bahr	chrzest	Buszkowy	świadek				A2815	1723
5.	18387.	Michael Bahr	chrzest	Buszkowy	świadek				A2848	1723
6.	18562.	Michael Bahr	chrzest	Buszkowy	świadek				A2872	1724
7.	18936.	Michael Bahr	chrzest	Buszkowy	świadek				A2934	1724
8.	19252.	Michael Bahr	chrzest	Buszkowy	świadek				A2995	1725
9.	19546.	Michael Bahr	chrzest	Buszkowy	świadek				A3035	1726
10.	33657.	Michael Bahr	chrzest	Żuławka	świadek				A5125	1751

oraz tablica chrztów w rodzinach Michała Bar (zapisów ślubów nie znaleziono):

Tablica chrztów 2.57.3.1.T2. Ojciec ogólnie nazwany jako Michał Bar (<i>Michał Bar[738.]</i>)										
LP	NI	Ojciec	Matka	Gdzie	skąd są	kiedyś	Dziecko	Przypisania	Źródło	Rok
1.	9229.	Michäelis Bar	Cunegundae	Kleszczewo	Kleszczewo		Jacobum	<i>Ojciec dwójki dzieci Michał Bar[738.]</i>	A1336	1700
2.	11459.	Michaele Bar	Dorothea	Buszkowy	Buszkowy	Gorne	Helena		A1704	1705

dopełniają zestaw podstawowych danych metrykalnych do przypisań osoby ogólnie nazwanej jako Michał Bar.

Data zapisu pogrzebu C934 z 1745 roku oraz treść wskazuje na uzasadnione przypisanie do osoby *dziecka* Michała Bar[29421.], urodzonego w 1744 roku w Żuławie w rodzinie Adama Bar i Marianny. Tablica osobowa Michała Bar[29421.] będzie zawierać zapis chrztu ze statusem osoby jako *dziecko* i pogrzebu w 1745 roku.

Po wykreśleniu wiersza 6.) z listy urodzonych dzieci o imieniu Michał, pozostają następujące pozycje:

- 1.) Andrzej Bar i Elżbieta, A116, Michał Bar[738.], Kleszczewo (Kleszczowo), (1668);
- 2.) Jan Bar i Dorota, A738, Michał Bar[5152.], Żuławka (Żuławka), (1685);
- 3.) Maciej Bar i Katarzyna, A1567, Michał Bar[10640.], Bąkowo (Bąkowo), (1703);
- 4.) Jan Bar i Regina, A2365, Michał Bar[15544.], Bąkowo (Bąkowo), (1715);
- 5.) Adam Bar i Anna, A2669, Michał Bar[17333.], Buszkowy (Buszkowe dolne), (1720);
- 7.) Jan Bar i Katarzyna, A5862, Michał Bar[39073.], Buszkowy (Gorne Buszkowy), (1759);

Zwrócono uwagę na dwa zbliżone w czasie zapisy chrztów z 1700 i 1705 roku w różnych miejscowościach i różnych imionach matek, sugerując tym samym wspólnego ojca. Ze względu na miejsce urodzenia (Kleszczewo) pierwszego na liście Michała Bar[738.] i miejsce zamieszkania rodziny Michała Bar i Kunegundy (Kleszczewo), przyjęto hipotezę o identyczności osoby Michała Bar[738.], urodzonego w 1668 roku, wiersz 1.) oraz 32-letniego wówczas ojca rodziny Michała Bar z 1700 roku z **Tablicy chrztów 2.57.3.1.T2.**, wiersz 1.). Metryki nie donoszą o dalszych urodzinach dzieci w rodzinie Michała Bar[738.] i Kunegundy □□□□(9230.), jak również świadkowań matki rodziny Kunegundy □□□□(9230.) Bar. Prawdopodobnie przed rokiem 1705 w rodzinie Michała Bar[738.] i Kunegundy □□□□(9230.) zaszły dramatyczne wydarzenia, w wyniku których mogła powstać druga rodzina Michała Bar[738.] i Doroty □□□□(11460.). Metryki zanotowały w Buszkowych chrzest *dziecka Helena* w 1705 roku.

W rodzinie *wdowca* Michała Bar[738.] i Doroty □□□□(11460.) w miejscowości Buszkowy Gorne przed rokiem 1711 musiały nastąpić kolejne dramatyczne wydarzenia, gdyż metryki podają wiadomość o ślubie *wdowy* Doroty Barowa z Buszkowy Dolne w 1711 roku z Michałem Falkowski:

Ślub 26-04-1711: "Buszkowy Dolne. Aprilis. Die 26 eiusdem Copulavi Michäelem Falkowski cum Dorothea Barowa vidua Praesentibus testibus Joanne Giert et Martino Sadowski [316]", B440.

Metryki pęgowskie nie notują dzieci urodzonych w rodzinie Michała Falkowski(13724.) i Doroty □□□□(11460.) Bar.

Do przypisania pozostaje jeszcze 9 zapisów chrztów w Buszkowych w latach 1718-1726 ze statusem osoby jako *świadek* oraz podobnie, jeden zapis chrztu z Żuławy z 1751 roku, zob. **Tablica osób 2.57.3.1.T1.**

Poniżej przedstawiono blok 9 oryginalnych zapisów chrztów z Buszkowych, zawierających osobę *świadka* z **Tablicy osób 2.57.3.1.T1. ogólnie nazwanych jako Michał Bar:**

1.) Chrzest 10-07-1718: "Buszkowe gorne. Die 10 Julij babtizatus est Infans natus 23 Junij Pater Georgius Kreier Mater Constantia. Conglegtt. Patrini Michael Bahr. Elizabetha Gorska. [487]", A2539;
2.) Chrzest 07-08-1718: "Buszkowe gorne. Eodem die babtizatus est Jacobus natus 25 Julij Pater Michael Kreier. Mater Elizabetha Conglegtt. Patrini Michael Bahr. Elizabetha Philipczowska [497]", A2549;
3.) Chrzest 10-05-1722: "Buszkowo. Die 10 Mai bab est Marianna nata 13 Aprilis Pater Jacobus Krier Mater Elizabetha Conglegttm Michael Bahr, Elizabetha Filipczonka [700]", A2752;
4.) Chrzest 11-05-1723: "Buszkowo gorne. Eodem die bab est Crystyna nata 5ta huius Pater Samuel Krier Mat: Catharyna Conglegttm: Patri Michael Bahr Catha: Plawinska [763]", A2815;
5.) Chrzest 06-08-1723: "Buszkowo. Die 6 Augusti bab est Michael natus 29 Julij Pater Michael Dzwąkowski Mater Anna Conglegttm Patr: Michael Bahr Marianna Wilkowa. [796]", A2848;
6.) Chrzest 20-02-1724: "Buszkowo. Die 20 February baptizata est Marianna nata 3 February Pater Andreas Kunę Mater Anna Conglegttm. Patrini Michael Bahr Anna Weische. [820]", A2872;
7.) Chrzest 24-12-1724: "Buszkowo. Die 24 decemb: bap est Josephus natus 12 huius Pater Adalbertus Roszczzechowski Mater Catharyna Conglegttm Patrini Michael Bahr Marianna Sadowska, [882]", A2934;
8.) Chrzest 19-08-1725: "Buszkowo. Die 19 Augusti bap est Zuzanna nata 7 huius Pater Martinus Gurski Mater Elizabetha Conglegttm Patrini Anna Plawinska, Michael Bahr. [943]", A2995;
9.) Chrzest 17-02-1726: "Anno 1726. Buszkowo. Die 17 Febr: bap est Catharyna nata 4 huius Pater Michael Kaminski, Mater Catharyna Conglmt Patrini Catharyna Mihlsze Michael Bahr. [983]", A3035;

oraz chrzest z 1751 roku z tej samej **Tablicy osób 2.57.3.1.T1.:**

1.) Chrzest 21-05-1751: "Żuławka. Eodem Anno Die 21ma May Idem qui supra baptisavi infantem gemellos Rosaliam et Christinam Adami Konkol et Christinae legitimis Conjugibus Catholico. Iios. Patrini Rosalie fuerunt Christophorus Zbielskj et Catharina Sobolewska. Christinae vero Patrini fuerunt Michael Bahr et Barbara Millerowa.", A5125.
--

W 4 przypadkach odwiedzane były rodziny **Krejerów**, podobnie jak dla osoby **Katarzyna Buchenka** były to rodziny Hintzów z **Tablicy osób 2.55.3.9.T1. ogólnie nazwanych jako Katarzyna Buchna**. W obecnym stanie wiedzy (metryki) nie ma możliwości podania miejsca pochodzenia osoby *świadka* **Michael Bahr**. Jednak analizując przedziały czasowe zdarzeń, można postawić hipotezę o tożsamości Michała Bar[5152.], urodzonego w 1685 roku w Żuławie, z osobą *świadka* **Michael Bahr**, z **Tablicy osób 2.57.3.1.T1**. Jest to jedyna osoba z wiersza 2.) listy urodzonych dzieci o imieniu Michał, która w latach 1718-1726 mogła występować w metrykach jako (33÷41)-letni *świadek*, a więc w wieku odpowiednim do wystąpień publicznych.

Po wykreśleniu wiersza 1.) i 2.) z listy urodzonych dzieci o imieniu Michał, pozostają następujące pozycje:

- 3.) Maciej Bar i Katarzyna, A1567, Michał Bar[10640.], Bąkowo (Bąkowo), (1703);
- 4.) Jan Bar i Regina, A2365, Michał Bar[15544.], Bąkowo (Bąkowo), (1715);
- 5.) Adam Bar i Anna, A2669, Michał Bar[17333.], Buszkowy (Buszkowe dolne), (1720);
- 7.) Jan Bar i Katarzyna, A5862, Michał Bar[39073.], Buszkowy (Gorne Buszkowy), (1759);

dla których pozostaje obecnie wpisanie do tablicy osobowej zapis chrztu ze statusem osoby jako *dziecko*.

Rozdział 2.57.3.2. Dalsze losy dzieci o imieniu Jan Bar

Do roku 1780 w rodzinach Bar urodziło się czworo dzieci o imieniu Jan (w nawiasie: historyczna nazwa miejscowości, rok chrztu):

- 1.) Jan Bar i Marianna, A45, Jan Bar[289.], Kleszczewo (Kleszczewo), (1666);
- 2.) Andrzej Bar i Elżbieta, A289, Jan Bar[1833.], Kleszczewo (Kliszczewo), (1672);
- 3.) Adam Bar i Marianna, A2837, Jan Bar[18331.], Buszkowy (Buszkowo dolne), (1723);
- 4.) Jan Bar i Katarzyna, A5434, Jan Bar[35952.], Buszkowy (Gorne Buszkowy), (1754);

W bazie danych w latach 1666-1756 znaleziono 27 metryk osób o nazwisku Jan Bar lub podobne oraz wyodrębnione w **Tablicy osób 2.57.3.2.T1**. 13 zapisów *świadkowania*, czyli dla chrztów status osoby jako *świadek*, dla ślubów jako *drużba*, dla pogrzebów jako *rodzina*:

Tablica osób 2.57.3.2.T1. ogólnie nazwanych jako Jan Bar											
LP	NI	Imię i nazwisko	Cerem.	Gdzie	Status	skąd jest	kiedyś	Przypisania	Źródło	Rok	
1.	7265.	Joannes Bar	chrzest	Warcz	świadek			Jan Bar[289.]	A1029	1693	
2.	7331.	Joannes Bar	chrzest	Kleszczewo	świadek				A1042	1693	

3.	7521.	Joannes Barcz	chrzest	Goszyn	świadek				A1071	1694
4.	8506.	Joannes Bar	chrzest	Kleszczewo	świadek				A1220	1698
5.	8556.	Joannes Bar	chrzest	Kleszczewo	świadek				A1230	1698
6.	9033.	Joannes Bar	chrzest	Kleszczewo	świadek				A1305	1699
7.	9290.	Joanne Bar	ślub	Kleszczewo	družba				B269	1700
8.	21899.	Joannes Barzka	chrzest	Czapielsk	świadek				A3411	1731
9.	33379.	Joannes Bahr	chrzest	Buszkowy	świadek				A5088	1751
10.	35872.	Joannes Bahr	chrzest	Buszkowy	świadek				A5420	1754
11.	35924.	Joannes Bahr	chrzest	Buszkowy	świadek				A5429	1754
12.	37338.	Joannis Bahr	pogrzeb	Buszkowy	rodzina ¹⁾	Buszkowy	de Gornych Buszkow		C1696	1756
13.	45846.	Joannis Bara	pogrzeb	Domachowo	rodzina ²⁾	Domachowo	Domachowo		C2447	1768

¹⁾ Pogrzeb 06-08-1756: "Die 6ta Augusti de Gornych Buszkow infans Joannis Bahr mortuus ibiq sepultus, 15 gr.", C1696;

Zapis pogrzebu C1696 w podstawowej bazie danych (PBD), po przetworzeniu (zob. [383], str. 162) wygląda następująco:

37337.	□□□□ Bahr✘		Die 6ta Augusti de Gornych Buszkow infans	Pogrzeb	
37338.	Joannis Bahr	Buszkowy	Joannis Bahr mortuus ibiq sepultus, 15 gr. (A4642, A5291, A5434 - jedno z nich)	06-08-1756	C1696

²⁾ Pogrzeb 03-01-1768: "Anno Domini 1768. Die 3. Jan: De Domachowo duo Infantes Jacobus et Catharina Pupilli Joannis Bara insimul sepulti in uno Sepulchro, 1 fl., 27 gr.", C2447;

następnie 2 metryki ślubów:

Tablica ślubów 2.57.3.2.T2. Pan młody ogólnie nazwany jako Jan Bar										
LP	NI	Pan młody	Stan	skąd	NI	Panna młoda	Stan	skąd	Źródło	Rok
1.	34020.	Joannem Bahr			34021.	Catharinam Englerowna		Mierzszyn	B1168	1751
2.	40260.	Joannem Bara	wdowiec	Goszyn	40261.	Elisabetham Zomersze	wdowa	Goszyn	B1345	1760

oraz tablica chrztów w rodzinach Jana Bar:

Tablica chrztów 2.57.3.2.T3. Ojciec ogólnie nazwany jako Jan Bar										
LP	NI	Ojciec	Matka	Gdzie	skąd są kiedys	Dziecko	Przypisania	Źródło	Rok	
1.	287.	Joannis Bar	Mariannae	Kleszczewo	Kleszczewo	Joannem	dziecko Jan Bar[289.]	A45	1666	
2.	5150.	Joannis Bar	Dorotheae	Żuława	Żuławka	Michäelem		A738	1685	
3.	5857.	Joannis Bar	Catharinae	Czerniewo	Czerniewo	Martinum		A836	1688	
4.	9175.	Joannis Bar	Mariae	Kleszczewo	Kleszczewo	Petrum ¹⁾	ojciec Jan Bar[289.]	A1326	1700	
5.	16539.	Joannes Bahr	Regina	Bąkowo	Bankowo	Fridericus		A2529	1718	
6.	30191.	Joanne Bahr	Annae	Buszkowy	Gorne Buszkowy	Annam Mariam		A4642	1746	
7.	34883.	Joanne Bahr	Catharinae	Buszkowy	Gorne Buszkowy	Constantiam		A5291	1753	
8.	35950.	Joanne Bahr	Catharinae	Buszkowy	Gorne Buszkowy	Joannem ²⁾		A5434	1754	
9.	39071.	Joanne Bara	Catharina	Buszkowy	Gorne Buszkowy	Michàél		A5862	1759	
10.	40501.	Joanne Bara	Catharina	Buszkowy	Gorne Buszkowy	Anna	Jan Bar[18331.]	A6072	1761	
11.	41884.	Joanne Bara	Catharina	Buszkowy	Gorne Buszkowy	Catharina ³⁾		A6258	1762	
12.	45198.	Joanne Bara	Catharina	Domachowo	Domachowo	Jacobus ³⁾		A6765	1767	

¹⁾ W metrykach w latach 1700-1780 nie znaleziono wzmianki o Piotrze Bar(9177.), urodzonym w 1700 roku.

²⁾ Pogrzeb 06-08-1756;

³⁾ Zmarli 03-01-1768;

dopełniają zestaw podstawowych danych metrykalnych do przypisań osoby ogólnie nazwanej jako Jan Bar.

Przypisanie pogrzebu dziecka C1696 de Gornych Buszkow z 06-08-1756 roku wymaga skojarzenia wcześniejszego zapisu chrztu z trzech proponowanych w PBD do rozważenia:

1.) Chrzest 23-01-1746: "Gorne Buszkowy. Eodem Anno et Die ut supra Idem RP. baptisavit infantem nomine **Annam Mariam** natam ex Joanne Bahr Patre et Annae Matre legitimis Conjugibus. Patrini fuerunt Joannes Hintz et Anna Szulcowa.", A4642;

2.) Chrzest 25-02-1753: "Gorne Buszkowy. 1753 Die 25ta February Idem qui supra baptisavi infantem Nomine **Constantiam** natam ex Joanne Bahr Patre Catholico et Catharinae Matre legitimis Conjugibus. Patrini fuerunt Paulus Weys et Anna Barbara Bahrowa.", A5291;

3.) Chrzest 23-06-1754: "Gorne Buszkowy. Eodem Anno Die 23tia Juny Idem qui supra baptisavit infantem Nomine **Joannem** natum ex Joanne Bahr Patre Catholico et Catharinae Matre Lutherana legitimis Conjugibus. Patrini fuerunt Joannes kindel et Elisabetha Postowa.", A5434;

z którego porównania może wynikać, że zapis pogrzebu C1696 z 1756 roku dotyczy dwuletniego dziecka z listy urodzonych dzieci o imieniu Jan: 4.) Jan Bar[35952.] urodzonego w 1754 roku w Buszkowych Górnych, chrzest nr. 3.), A5434. Ponieważ przypisanie nie

jest pewne (gdyż nie można całkowicie wykluczyć, że zapis pogrzebu C1696 nie dotyczy *dziecka Constantiam*, chrzest nr. 2.), do PBD w Excelu nie będzie wprowadzana podpowiedź imienia zmarłego dziecka. Ojcem zmarłego *dziecka* 4.) **Jana Bar[35952.]** jest 3.) **Jan Bar[18331.]**.

Po wykreśleniu wiersza 4.) z listy urodzonych dzieci o imieniu Jan, pozostają następujące pozycje:

- 1.) Jan Bar i Marianna, A45, Jan Bar[289.], Kleszczewo (Kleszczewo), (1666);
- 2.) Andrzej Bar i Elżbieta, A289, Jan Bar[1833.], Kleszczewo (Kliszczewo), (1672);
- 3.) Adam Bar i Marianna, A2837, **Jan Bar[18331.]**, Buszkowy (Buszkowo dolne), (1723);

Analizując przedziały czasowe aktywności publicznej (**Tablice 2.57.3.2.T1 do T3**) przypisano osobę *dziecka* z listy 3.) Jan Bar[18331.], urodzonego w 1723 roku w Buszkowych Dolnych, do osoby *pana młodego* Jana Bar(34020.) z zapisu ślubu z 1751 roku z Katarzyną Englerowna(34021.) z Mierzeszyna, B1168, ojca rodziny z zapisami chrztów w latach 1753-1767 oraz świadkowań w latach 1751-1768, zaznaczając przedziały czasowe przypisane do osoby **Jana Bar[18331.]** jasnoniebieskim kolorem tła komórek.

Po wykreśleniu wiersza 3.) z listy urodzonych dzieci o imieniu Jan, pozostają następujące pozycje:

- 1.) Jan Bar i Marianna, A45, Jan Bar[289.], Kleszczewo (Kleszczewo), (1666);
- 2.) Andrzej Bar i Elżbieta, A289, Jan Bar[1833.], Kleszczewo (Kliszczewo), (1672);

Niestety, dwa zapisy chrztów dzieci są w zbliżonych datach i z tej samej miejscowości Kleszczewo, co bardzo komplikuje próby przypisania dostępnych metryk do dwóch osób (dzieci): 1.) Jan Bar[289.] i 2.) Jan Bar[1833.]. Z **Tablicy chrztów 2.57.3.2.T3**, wynika, że w latach 1666-1746 urodziło się sześcioro dzieci w rodzinach Jana Bar i matek o 6 różnych imionach. Najstarszy jest 1.) Jan Bar[289.], który przypuszczalnie jest tym samym 34-letnim ojcem rodziny Jana Bar i Marii z Kleszczewa, w metrykach zanotowano chrzest ich dziecka **Petrum** w 1700 roku. Przypisanie osobowe wsparte jest identycznym miejscem zamieszkania rodziców Jana Bar[289.] i nowej rodziny Jana Bar i Marii z Kleszczewa w 1700 roku. Świadcowania (**Tablica osób 2.57.3.2.T1.**) w latach 1693-1700 przypisano również do osoby **Jana Bar[289.]**, zaznaczając przedziały czasowe w tablicach jasnoróżowym kolorem tła komórek. Wiersz 3.) z **Tablicy osób 2.57.3.2.T1.** wykreślono, gdyż dotyczy licznej rodziny Barczów a nie Barów.

Po wykreśleniu wiersza 1.) z listy urodzonych dzieci o imieniu Jan, pozostają następujące pozycje:

- 2.) Andrzej Bar i Elżbieta, A289, Jan Bar[1833.], Kleszczewo (Kliszczewo), (1672);

dla którego nie ma przekonywującego przypisania z **Tablicy chrztów 2.57.3.2.T3.** W tablicy osobowej Jana Bar[1833.] znajdzie się tylko zapis chrztu ze statusem osoby jako *dziecko*, chyba że pojawią się w przyszłości nowe informacje metrykalne.

Rozdział 2.57.3.3. Dalsze losy dzieci o imieniu Bogusław Bar

Do roku 1780 w rodzinach Bar urodziło się jedno *dziecko* o imieniu Bogusław (w nawiasie: historyczna nazwa miejscowości, rok chrztu):

- 1.) Andrzej Bar i Elżbieta, A496, Bogusław Bar[3119.], Kleszczewo (Kleszczewo), (1676);

Szukając metryk osób o imieniu Bogusław lub podobne, sprawdzono jakie mogą wystąpić wersje imienia Bogusław dla nazwiska Bar lub Ba?r, następnie wprowadzono do programu Access dla bazy danych w Excelu zapytanie: Like "*Godfr* Bar*" Or Like "*Godfr* Ba?r*" Or Like "*Godefr* Bar*" Or Like "*Godefr* Ba?r*" Or Like "*Godephr* Bar*" Or Like "*Godephr* Ba?r*", otrzymując 10 odpowiedzi z lat 1702-1764, wśród których nie było osób o statusie *ojciec, pan młody i panna młoda*.

Tablica osób 2.57.3.3.T1. ogólnie nazwanych jako Bogusław Bar										
LP	NI	Imię i nazwisko	Cerem.	Gdzie	Status	skąd jest	kiedys	Przypisania	Źródło	Rok
1.	10079.	Godfridus Bara	chrzest	Kleszczewo	świadek			Bogusław Bar[3119.]	A1477	1702
2.	11100.	Godfridus Bar	chrzest	Czerniewo	świadek				A1642	1704
3.	12358.	Godfridus Bara	chrzest	Czerniewo	świadek				A1854	1707
4.	12567.	Godfridus Barsz	chrzest	Czerniewo	świadek				A1886	1707
5.	13324.	Godfridus Bara	chrzest	Czerniewo	świadek				A2011	1710
6.	13380.	Godfridus Bara	chrzest	Czerniewo	świadek				A2019	1710
7.	13443.	Godfridus Bara	chrzest	Czerniewo	świadek				A2030	1710
8.	14350.	Godfrido Bark	ślub	Bielkówko	družba	Cieplewo	Cyplewo		B470	1712
9.	25550.	Godefrido Bark	ślub	Mierzeszyn	družba				B869	1738
10.	43549.	Godephridus Barcz	chrzest	Bielkowo	świadek				A6503	1764

Osobę dziecka Bogusława Bar[3119.], urodzoną w 1676 roku w Kleszczewie, połączono z metrykami chrztów w latach 1702-1710, w których mógł występować jako (26÷34)-letni *świadek*.

Rozdział 2.57.3.4. Dalsze losy dzieci o imieniu Jakub Bar

Do roku 1780 w rodzinach Bar urodziło się troje dzieci o imieniu Jakub (w nawiasie: historyczna nazwa miejscowości, rok chrztu):

- 1.) Andrzej Bar i Elżbieta, A572, Jakub Bar[3759.], Kleszczewo (Kleszczewo), (1678);
- 2.) Michał Bar i Kunegunda, A1336, Jakub Bar[9231.], Kleszczewo (Kleszczewo), (1700);
- 3.) Jan Bar i Katarzyna, A6765, Jakub Bar[45200.], Domachowo (Domachowo), (1767);

w tym osoba z wiersza 3.), która nie osiągnęła wieku 15 lat, co uniemożliwia zawarcie związku małżeńskiego lub wystąpienia publicznego podczas ceremonii kościelnej do roku 1780.

Po wykreśleniu wiersza 3.) z listy urodzonych dzieci o imieniu Jakub, pozostają następujące pozycje:

- 1.) Andrzej Bar i Elżbieta, A572, Jakub Bar[3759.], Kleszczewo (Kleszczewo), (1678);
- 2.) Michał Bar i Kunegunda, A1336, Jakub Bar[9231.], Kleszczewo (Kleszczewo), (1700);

W bazie danych w latach 1714-1768 znaleziono 3 metryki osób o nazwisku Jakub Bar lub podobne, w tym pogrzeb dziecka 3.) Jakuba Bar[45200.]:

Pogrzeb 03-01-1768: "Anno Domini 1768. Die 3. Jan: De Domachowo duo Infantes Jacobus et Catharina Pupilli Joannis Bara insimul sepulti in uno Sepulchro, 1 fl., 27 gr.", C2447;

omówiony wcześniej w **Rozdziale 2.57.3.2. Dalsze losy dzieci o imieniu Jan Bar**;

oraz wyodrębnione w **Tablicy osób 2.57.3.4.T1.** 2 zapisy świadkowań, czyli dla chrztów status osoby jako *świadek*:

Tablica osób 2.57.3.4.T1. ogólnie nazwanych jako Jakub Bar										
LP	NI	Imię i nazwisko	Cerem.	Gdzie	Status	skąd jest	kiedyś	Przypisania	Źródło	Rok
1.	15087.	Jacobus Bar	chrzest	Warcz	świadek			Jakub Bar[3759.]	A2292	1714
2.	15228.	Jacobus Bara	chrzest	Warcz	świadek				A2311	1714

dopełniają zestaw podstawowych danych metrykalnych do przypisań osoby ogólnie nazwanej jako Jakub Bar.

Przypisania do osoby dziecka Jakuba Bar[3759.] wynikają z porównania dat świadkowań z 1714 roku z **Tablicy osób 2.57.3.4.T1.**

Po wykreśleniu wiersza 1.) z listy urodzonych dzieci o imieniu Jakub, pozostają następujące pozycje:

- 2.) Michał Bar i Kunegunda, A1336, Jakub Bar[9231.], Kleszczewo (Kleszczewo), (1700);

dla osoby Jakuba Bar[9231.] przewiduje się tylko zapis chrztu ze statusem osoby jako *dziecko*, chyba że pojawią się w przyszłości nowe informacje metrykalne.

Rozdział 2.57.3.5. Dalsze losy dzieci o imieniu Eufrozyna Bar

Do roku 1780 w rodzinach Bar urodziło się jedno *dziecko* o imieniu Eufrozyna (w nawiasie: historyczna nazwa miejscowości, rok chrztu):

- 1.) Andrzej Bar i Elżbieta, A736, Eufrozyna Bar[5136.], Kleszczewo (Kleszczewo), (1685);

W bazie danych w latach 1720-1723 znaleziono 4 metryki osób o nazwisku Eufrozyna Bar lub podobne oraz wyodrębnione w **Tablicy osób 2.57.3.5.T1.** te same 4 zapisy świadkowań, czyli dla chrztów status osoby jako *świadek*:

Tablica osób 2.57.3.5.T1. ogólnie nazwanych jako Eufrozyna Bar										
LP	NI	Imię i nazwisko	Cerem.	Gdzie	Status	skąd jest	kiedyś	Przypisania	Źródło	Rok
1.	17304.	Frozyna Bartzsche	chrzest	Bąkowo	świadek				A2663	1720
2.	17555.	Frozyna Bahrsche	chrzest	Bąkowo	świadek				A2705	1721
3.	17566.	Frozyna Bahrtzsche	chrzest	Bąkowo	świadek				A2707	1721
4.	18236.	Frozyna Barcsche	chrzest	Bąkowo	świadek				A2822	1723

dopełniają zestaw podstawowych danych metrykalnych do przypisań osoby ogólnie nazwanej jako Eufrozyna Bar.

Metryki podane w **Tablicy osób 2.57.3.5.T1.** dotyczą osoby zamężnej, tak więc tablica osobowa Eufrozyny Bar[5136.] będzie zawierać tylko zapis chrztu ze statusem osoby jako *dziecko*, chyba że pojawią się w przyszłości nowe informacje metrykalne.

Rozdział 2.57.4. Jan Bar[287.], Marianna □□□□[288.] z Kleszczewa

W rodzinie Jana Bar[287.] i Marianny □□□□[288.] w 1666 roku w Kleszczewie urodziło się *dziecko* Jan Bar[289.]:

Tablica chrztów 2.57.4.T1. Jan Bar[287.], Marianna □□□□[288.]									
LP	NI	Ojciec	Matka	Gdzie	skąd są kiedyś	Dziecko	Przypisania	Źródło	Rok
1.	287.	Joannis Bar	Mariannae	Kleszczewo	Kleszczewo	Joannem	Rozdział 2.57.3.2.	A45	1666

W bazie danych znaleziono zapis chrztu, który może być przypisany do osoby *świadka* Marianny □□□□[288.] Bar:

Chrzest 04-03-1668: "Ego Frater Albertus Niezuchowsky Anno Domini 1668: 4 Martii Babtizavi filiam nomine **Mariannam** Legitimorum parentum Christophori N: et Annae Patrini Joannes Arem Paulus Sznybark Juditha Adamalse Marianna Barebbalse Catharina materfamillias [83],", A89;

zakładając, że nazwisko *świadka* Marianna Barebbalse należy odczytać jako *Barsche* czyli Barowa, żona Bara, podobnie jako Elizabetha Barsche(2792.) czy Catharina Barsche(20947.). W tym samym zapisie A89 znajduje się wymieniona jako *świadek* Juditha Adamalse, czyli Adamowa, żona Adama, gdzie imię męża nadaje w metryce nazwisko zamężnej osobie jako *świadka*.

Tablica osobowa Jana Bar[287.] będzie zawierać zapis chrztu z 1666 roku ze statusem osoby jako *ojciec*, łącznie 1 zapis.

Tablica osobowa 16. Jan Bar[287.]

Tablica osobowa Marianny □□□□[288.] Bar będzie zawierać zapis chrztu z 1666 roku ze statusem osoby jako *matka*, zapis chrztu z 1668 roku jako *świadek*, łącznie 2 zapisy.

Tablica osobowa 17. Marianna □□□□[288.] Bar

Jeśli nie znajdzie się wiarygodnych informacji w metrykach o dalszych losach dziecka do 1780 roku, w tablicy osobowej dziecka zostanie umieszczony tylko jego zapis chrztu ze statusem osoby jako *dziecko*, łącznie 1 zapis. W razie uzyskania sukcesu (lub jego brak) w poszukiwaniach, odpowiedni komentarz (lub jego brak) będzie umieszczony wewnątrz tablicy, link do rozdziału opracowania drukowany będzie drobną kursywą.

Tablica osobowa 18. Jan Bar[289.]
<i>zob. Rozdział 2.57.3.2. Dalsze losy dzieci o imieniu Jan Bar</i>
będzie zawierać zapis chrztu z 1666 roku ze statusem osoby jako <i>dziecko</i> , 6 zapisów świadkowań w latach 1693-1700 jako <i>świadek</i> , <i>drużba</i> , zapis chrztu z 1700 roku jako <i>ojciec</i> , łącznie 8 zapisów.

Tablica rodziny będzie zawierać zapis chrztu.

Tablica rodziny 4. Jan Bar[287.], Marianna □□□□[288.], {B287.}
--

Rozdział 2.57.5. Krystian Burk[762.], Anna □□□□[763.] z Bąkowa

W rodzinie Krystiana Burk[762.] i Anny □□□□[763.] w 1668 roku w Bąkowie urodziło się *dziecko* Michał Burk[764.]:

Tablica chrztów 2.57.5.T1. Krystian Burk[762.], Anna □□□□[763.]									
LP	NI	Ojciec	Matka	Gdzie	skąd są kiedyś	Dziecko	Przypisania	Źródło	Rok
1.	762.	Cristianus Burka	Anna	Bąkowo	Bakowo	Michaellem	Rozdział 2.57.5.1.	A120	1668

Szukając metryk osób o imieniu Krystian lub podobne, sprawdzono jakie mogą wystąpić wersje imienia Krystian dla nazwiska Burk lub Bur?k, następnie wprowadzono do programu Access dla bazy danych w Excelu zapytanie: Like "*Crist* Burk*" Or Like "*Crist* Bur?k*" Or Like "*Krist* Burk*" Or Like "*Krist* Bur?k*" Or Like "*Christ* Burk*" Or Like "*Christ* Bur?k*", otrzymując 7 odpowiedzi z lat 1668-1699, wśród których występuje osoba ze statusem *ojciec* (jeden raz), *świadek*, *drużba*.

Tablica osób 2.57.5.T2. ogólnie nazwanych jako Krystian Burk										
LP	NI	Imię i nazwisko	Cerem.	Gdzie	Status	skąd jest	kiedyś	Przypisania	Źródło	Rok
1.	762.	Cristianus Burka	chrzest	Bąkowo	ojciec	Bąkowo	Bakowo	Krystian Burk[762.]	A120	1668
2.	3153.	Christianus Burck	chrzest	Bielkowo	świadek				A500	1676
3.	3245.	Kristiano Burki	chrzest	Bielkowo	świadek				A511	1676
4.	3280.	Cristiano Burki	ślub	Pręgowo	drużba				B48	1677
5.	7469.	Christianus Burk	chrzest	Bielkowo	świadek			Krystian Burk[1592.] <i>zob. Rozdział 2.57.6.1. Dalsze losy dzieci o imieniu Krystian Burk</i>	A1063	1694
6.	7501.	Christianus Burk	chrzest	Bielkowo	świadek				A1067	1694
7.	8901.	Christianus Burk	chrzest	Bielkowo	świadek				A1282	1699

Tablica osobowa Krystiana Burk[762.] będzie zawierać zapis chrztu z 1668 roku ze statusem osoby jako *ojciec*, 3 zapisy świadkowań w latach 1676-1677 jako *świadek*, *drużba*, łącznie 4 zapisy.

Tablica osobowa 19. Krystian Burk[762.]

Tablica osobowa Anny □□□□[763.] Burk będzie zawierać zapis chrztu z 1668 roku ze statusem osoby jako *matka*, łącznie 1 zapis.

Tablica osobowa 20. Anna □□□□[763.] Burk

Jeśli nie znajdzie się wiarygodnych informacji w metrykach o dalszych losach dziecka do 1780 roku, w tablicy osobowej dziecka zostanie umieszczony tylko jego zapis chrztu ze statusem osoby jako *dziecko*, łącznie 1 zapis.

Tablica osobowa 21. Michał Burk[764.]

Tablica rodziny będzie zawierać zapis chrztu.

Tablica rodziny 5. Krystian Burk[762.], Anna □□□□[763.], {B762.}

Rozdział 2.57.5.1. Dalsze losy dzieci o imieniu Michał Burk

Do roku 1780 w rodzinach Burk urodziło się jedno *dziecko* o imieniu Michał (w nawiasie: historyczna nazwa miejscowości, rok chrztu):

- 1.) Krystian Burk i Anna, A120, Michał Burk[764.], Bąkowo (Bakowo), (1668);

W bazie danych do 1780 roku nie znaleziono metryk osób ogólnie nazwanych jako Michał Burk. Tablica osobowa Michała Burk[764.] będzie zawierać tylko zapis chrztu ze statusem osoby jako *dziecko*, chyba że pojawią się w przyszłości nowe informacje metrykalne.

Rozdział 2.57.6. Andrzej Burk[1590.], Elżbieta □□□□[1591.] z Bielkowa

W rodzinie Andrzeja Burk[1590.] i Elżbiety □□□□[1591.] w 1671 roku w Bielkowie urodziło się *dziecko* Krystian Burk[1592.]:

Tablica chrztów 2.57.6.T1. Andrzej Burk[1590.], Elżbieta □□□□[1591.]

LP	NI	Ojciec	Matka	Gdzie	skąd są kiedyś	Dziecko	Stan	Przypisanie	Źródło	Rok
1.	1590.	Andreas Burek	Elizabeth	Bielkowo	Bielkowo	Christianum	chłopiec	Rozdział 2.57.6.1.	A251	1671

Wprowadzając do programu Access dla bazy danych w Excelu zapytanie: Like "*Andr* Burk*" Or Like "*Andr* Bur?k*", otrzymano 6 odpowiedzi z lat 1666-1671, wśród których występuje osoba ze statusem *ojciec* (jeden raz), *świadek*.

Tablica osób 2.57.6.T2. ogólnie nazwanych jako Andrzej Burk

LP	NI	Imię i nazwisko	Cerem.	Gdzie	Status	skąd jest	kiedyś	Zawód	Przypisania	Źródło	Rok
1.	224.	Andreas Burk	chrzest	□□□□	świadek				Andrzej Burk[1590.]	A35	1666
2.	318.	Andreas Burk	chrzest	Chudomin*	świadek					A50	1667
3.	379.	Andreas Burk	chrzest	Żuława	świadek	Goszyn	Goszyn	owczarz		A60	1667
4.	726.	Andreas Burk	chrzest	Goszyn	świadek			owczarz		A114	1668
5.	1435.	Andreas Burk	chrzest	Bielkowo	świadek					A229	1670
6.	1590.	Andreas Burek	chrzest	Bielkowo	ojciec	Bielkowo	Bielkowo			A251	1671

Tablica osobowa Andrzeja Burk[1590.] będzie zawierać 5 zapisów chrztów w latach 1666-1670 ze statusem osoby jako *świadek*, zapis chrztu z 1671 roku jako *ojciec*, łącznie 6 zapisów.

Tablica osobowa 22. Andrzej Burk[1590.]

Tablica osobowa Elżbiety □□□□[1591.] Burk będzie zawierać zapis chrztu z 1671 roku ze statusem osoby jako *matka*, łącznie 1 zapis.

Tablica osobowa 23. Elżbieta □□□□[1591.] Burk

Jeśli nie znajdzie się wiarygodnych informacji w metrykach o dalszych losach dziecka do 1780 roku, w tablicy osobowej dziecka zostanie umieszczony tylko jego zapis chrztu ze statusem osoby jako *dziecko*, łącznie 1 zapis. W razie uzyskania sukcesu (lub jego brak) w poszukiwaniach, odpowiedni komentarz (lub jego brak) będzie umieszczony wewnątrz tablicy, link do rozdziału opracowania drukowany będzie drobną kursywą.

Tablica osobowa 24. Krystian Burk[1592.] *zob. Rozdział 2.57.6.1. Dalsze losy dzieci o imieniu Krystian Burk*

będzie zawierać zapis chrztu z 1671 roku ze statusem osoby jako *dziecko*, 3 zapisy chrztów w latach 1694-1699 jako *świadek*, łącznie 4 zapisy.

Tablica rodziny będzie zawierać zapis chrztu.

Rozdział 2.57.6.1. Dalsze losy dzieci o imieniu Krystian Burk

Do roku 1780 w rodzinach Burk urodziło się jedno *dziecko* o imieniu Krystian (w nawiasie: historyczna nazwa miejscowości, rok chrztu):

- 1.) Andrzej Burk i Elżbieta, A251, Krystian Burk[1592.], Bielkowo (Bielkowo), (1671);

Wprowadzając do programu Access dla bazy danych w Excelu zapytanie: Like "*Crist* Burk*" Or Like "*Crist* Bur?k*" Or Like "*Krist* Burk*" Or Like "*Krist* Bur?k*" Or Like "*Christ* Burk*" Or Like "*Christ* Bur?k*", otrzymano 7 odpowiedzi z lat 1668-1699, wśród których występuje osoba o statusie *ojciec* (jeden raz), *świadek*.

Tablica osób 2.57.6.1.T1. ogólnie nazwanych jako Krystian Burk											
LP	NI	Imię i nazwisko	Cerem.	Gdzie	Status	skąd jest	kiedyś	[SO]	Przypisania	Źródło	Rok
1.	762.	Cristianus Burka	chrzest	Bąkowo	ojciec	Bąkowo	Bakowo	762.	Krystian Burk[762.]	A120	1668
2.	3153.	Christianus Burck	chrzest	Bielkowo	świadek			762.		A500	1676
3.	3245.	Kristiano Burki	chrzest	Bielkowo	świadek			762.		A511	1676
4.	3280.	Cristiano Burki	ślub	Pręgowo	družba			762.		B48	1677
5.	7469.	Christianus Burk	chrzest	Bielkowo	świadek			1592.	Krystian Burk[1592.]	A1063	1694
6.	7501.	Christianus Burk	chrzest	Bielkowo	świadek			1592.		A1067	1694
7.	8901.	Christianus Burk	chrzest	Bielkowo	świadek			1592.		A1282	1699

Zwrócono uwagę na 17-letnią przerwę czasową w metrykach w latach 1677-1694, rozdzielającą przypuszczalnie dwie różne osoby. W bazie danych od 1694 roku znalezione metryki osób ogólnie nazwanych jako Krystian Burk przypisano do (23÷28)-letniego *świadka* Krystiana Burk[1592.]. Tablica osobowa Krystiana Burk[1592.] będzie zawierać zapis chrztu ze statusem osoby jako *dziecko* oraz 3 zapisy chrztów w latach 1694-1699 jako *świadek*, łącznie 4 zapisy.

Rozdział 2.57.7. Marcin Burk[6012.], Regina □□□□[6013.] z Ostrózek

W rodzinie Marcina Burk[6012.] i Reginy □□□□[6013.] w 1689 roku w Ostrózkach urodziło się *dziecko* Ewa Burk[6014.]:

Tablica chrztów 2.57.7.T1. Marcin Burk[6012.], Regina □□□□[6013.]									
LP	NI	Ojciec	Matka	Gdzie	skąd są kiedyś	Dziecko	Przypisania	Źródło	Rok
1.	6012.	Martini Burk	Reginae	Ostróžki	Ostroszki	Evam	Rozdział 2.57.7.1.	A857	1689

Wprowadzając do programu Access dla bazy danych w Excelu zapytanie: Like "*Mart* Burk*" Or Like "*Mart* Bur?k*", otrzymano 6 odpowiedzi z lat 1687-1706, wśród których występuje osoba ze statusem *ojciec* (jeden raz), *świadek*, *družba*.

Tablica osób 2.57.7.T2. ogólnie nazwanych jako Marcin Burk										
LP	NI	Imię i nazwisko	Cerem.	Gdzie	Status	skąd jest	kiedyś	Przypisania	Źródło	Rok
1.	5491.	Martinus Burk	chrzest	Ostróžki	świadek			Marcin Burk[6012.]	A784	1687
2.	6012.	Martini Burk	chrzest	Ostróžki	ojciec	Ostróžki	Ostroszki		A857	1689
3.	6507.	Martinus Burk	chrzest	Ostróžki	świadek				A920	1690
4.	7516.	Martinus Burk	chrzest	Ostróžki	świadek				A1070	1694
5.	7659.	Martinus Burk	ślub	Ostróžki	družba				B181	1695
6.	11703.	Martino Burk	ślub	Ostróžki	družba	Ostróžki	Ostroszki		B349	1706

Tablica osobowa Marcina Burk[6012.] będzie zawierać 5 zapisów *świadkowań* w latach 1687-1706 ze statusem osoby jako *świadek*, *družba*, zapis chrztu z 1689 roku jako *ojciec*, łącznie 6 zapisów.

Tablica osobowa 25. Marcin Burk[6012.]

Znaleziony zapis chrztu z 1712 roku:

Chrzest 09-03-1712: "Domachowo. Die 9. eiusdem baptizati Gemellos *Elizabeth* et *Mariannae* Thomas Grabowicz et *Evae* Con Legitt. Patrini fuerunt Michael Peta Andreas Wielinski Catharina Burska et Regina Buiarcowa de eade [72].", A2122;

w którym występuje jako *świadek* Regina Buiarcowa z Domachowa razem ze *świadkiem* Catharina Burska (Katarzyna Burk[3723.], zob. **Rozdział 2.57.9. Osoby z rodzin Burk**). Nazwisko *świadka* Buiarcowa można odczytać jako Bujarkowa lub krócej Burkowa, czyli Burk. Osobę Regina Buiarcowa zdecydowano się warunkowo przypisać do osoby matki rodziny Reginy □□□□[6013.] Burk.

Tablica osobowa Reginy □□□□[6013.] Burk będzie zawierać zapis chrztu z 1689 roku ze statusem osoby jako *matka*, zapis chrztu z 1712 roku jako *świadek*, łącznie 2 zapisy.

Tablica osobowa 26. Regina □□□□[6013.] Burk

Jeśli nie znajdzie się wiarygodnych informacji w metrykach o dalszych losach dziecka do 1780 roku, w tablicy osobowej dziecka zostanie umieszczony tylko jego zapis chrztu ze statusem osoby jako *dziecko*, łącznie 1 zapis.

Tablica osobowa 27. Ewa Burk[6014.]

Tablica rodziny będzie zawierać zapis chrztu.

Tablica rodziny 7. Marcin Burk[6012.], Regina □□□□[6013.], {B6012.}

Rozdział 2.57.7.1. Dalsze losy dzieci o imieniu Ewa Burk

Do roku 1780 w rodzinach Burk urodziło się jedno *dziecko* o imieniu Ewa (w nawiasie: historyczna nazwa miejscowości, rok chrztu):

- 1.) Marcin Burk i Regina, A857, Ewa Burk[6014.], Ostróžki (Ostroszki), (1689);

Wprowadzając do programu Access dla bazy danych w Excelu zapytanie: Like "*Eva* Burk*" Or Like "*Eva* Bur?k*" Or Like "*Aeva* Burk*" Or Like "*Aeva* Bur?k*", otrzymano odpowiedź z 1666 roku, (zob. **Rozdział 2.57.9. Osoby z rodzin Burk**):

Tablica osób 2.57.7.1.T1. ogólnie nazwanych jako Ewa Burk										
LP	NI	Imię i nazwisko	Cerem.	Gdzie	Status	skąd jest	kiedyś	Przypisanie	Źródło	Rok
1.	279.	Ewa Burkowa	chrzest	Goszyn	świadek				A43	1666

której metryka nie dotyczy osoby poszukiwanej Ewy Burk[6014.]. Tablica osobowa Ewy Burk[6014.] będzie zawierać tylko zapis chrztu ze statusem osoby jako *dziecko*, chyba że pojawią się w przyszłości nowe informacje metrykalne.

Rozdział 2.57.8. Andrzej Kiarling[7741.], Elżbieta Burkowna[7742.] z Goszyna

Zachował się zapis ślubu z dnia 19 czerwca 1695 roku 26-letniego *pana młodego* Andrzeja Kiarling[7741.] (zob. **Rozdział 2.85.2. Adam Kiarling[1208.], Małgorzata □□□□[1209.]**) i 30-letniej *panny młodej* Elżbiety Burkowna[7742.] z Goszyna:

Ślub 19-06-1695: "*Junius. Goszyno. Die 19 eiusdem Copulavi Andream Kiarling cum Elizabetha Burkowna Praesentibus Testibus Andrea Bula et Sebastiano Jaroszewski. [62]*", B186;

Elżbieta Burkowna[7742.] urodziła się w rodzinie **Jerzego Burk[186.]** i □□□□ □□□□[187.] w 1666 roku jako jedyne *dziecko*:

Chrzest 20-08-1666: "*Pragowo, Baptizavi eadem Anno 20 Augusti filiam nomine Elizabetha Legitimorum parentum Georgii Burk matris □□□□ patrini Joannes Pap Michael Neia Organarius Catharina Zophia [24]*", A30.

W rodzinie Andrzeja Kiarling[7741.] i Elżbiety Burkowna[7742.] w latach 1696-1706 w Goszynie urodziło się sześcioro dzieci:

Tablica chrztów 2.57.8.T1. Andrzej Kiarling[7741.], Elżbieta Burkowna[7742.]										
LP	NI	Ojciec	Matka	Gdzie	skąd są kiedyś	Dziecko-1	Dziecko-2	Uwagi	Źródło	Rok
1.	8032.	Andreae Kiarling	Elizabethae	Goszyn	Goszyno	Catharinam		Rozdział 2.57.8.2.	A1145	1696
2.	8623.	Andreae Kiarling	Elizabethae	Goszyn	Goszyno	Michäel		Rozdział 2.57.8.3.	A1240	1698
3.	9490.	Andreae Kiarnik	Elizabethae	Goszyn	Goszyno	Matthiam	Adamum	Rozdział 2.57.8.4. Rozdział 2.57.8.5.	A1378	1701
4.	11168.	Andrea Kiarnik	Elizabetha	Goszyn	Goszyno	Elizabetha		Rozdział 2.57.8.6.	A1655	1704
5.	11946.	Andrea Karlink	Elizabetha	Goszyn	Goszyno	Marianna		Rozdział 2.57.8.7.	A1786	1706

w tym bliźniaki Maciej i Adam, urodzone w 1701 roku:

Chrzest 17-02-1701: "*Goszyno. Die 17. eiusdem Baptizavi Gemellos Nomine Matthiam et Adamum Andreae Kiarnik et Elizabethae Coniugum Legitt. Patrini fuerunt Andreas Bula Honestus Paulus Tide Anna Muzowa et Elizabeth Kiarnikowa [533]*", A1378.

Tablica osobowa Andrzeja Kiarling[7741.] będzie zawierać zapis chrztu z 1670 roku ze statusem osoby jako *dziecko*, zapis ślubu z 1695 roku jako *pan młody*, 5 zapisów chrztów sześciorga dzieci w latach 1696-1706 jako *ojciec*, łącznie 7 zapisów.

Tablica osobowa 28. Andrzej Kiarling[7741.]

Jeśli nie znajdzie się wiarygodnych informacji w metrykach o dalszych losach dziecka do 1780 roku, w tablicy osobowej dziecka zostanie umieszczony tylko jego zapis chrztu ze statusem osoby jako *dziecko*, łącznie 1 zapis.

Tablica osobowa 29. Katarzyna Kiarling[8034.]

Tablica osobowa 30. Michał Kiarling[8625.]

Tablica osobowa 31. Maciej Kiarling[9492.]

Tablica osobowa 32. Adam Kiarling[9493.]

Tablica osobowa 33. Elżbieta Kiarling[11170.]

Tablica osobowa 34. Marianna Kiarling[11948.]

Tablica rodziny będzie zawierać zapis ślubu i 5 zapisów chrztów.

Tablica rodziny 8. Andrzej Kiarling[7741.], Elżbieta Burkowna[7742.], {K7741.}

Rozdział 2.57.8.1. Dalsze losy dzieci o imieniu Elżbieta Burk

Do roku 1780 w rodzinach Burk urodziło się jedno *dziecko* o imieniu Elżbieta (w nawiasie: historyczna nazwa miejscowości, rok chrztu):

- 1.) Jerzy Burk i □□□□, A30, Elżbieta Burkowna[7742.], Pręgowo (Pragowo), (1666);

Wprowadzając do programu Access dla bazy danych w Excelu zapytanie: Like "*Eli* Burk*" Or Like "*Eli* Bur?k*", otrzymano 2 odpowiedzi z lat 1689-1695:

Tablica osób 2.57.8.1.T1. ogólnie nazwanych jako Elżbieta Burk										
LP	NI	Imię i nazwisko	Cerem.	Gdzie	Status	skąd jest	kiedyś	Przypisania	Źródło	Rok
1.	6017.	Elizabeth Burkowna	chrzest	Ostróżki	świadek			Elżbieta Burkowna[7742.]	A857	1689
2.	7742.	Elizabetha Burkowna	ślub ¹⁾	Goszyn	panna młoda	Goszyn	Goszyno	Kiarling	B186	1695

¹⁾ Ślub 19-06-1698: "Junius. Goszyno. Die 19 eiusdem Copulavi Andream Kiarling cum Elizabetha Burkowna Praesentibus Testibus Andrea Bula et Sebastiano Jaroszewski. [62].", B186. Zob. powyżej Rozdział 2.57.8. Andrzej Kiarling[7741.], Elżbieta Burkowna[7742.] z Goszyna.

które przypisano do osoby *dziecka* Elżbiety Burkowna[7742.], urodzonego w 1666 roku w Pręgowie w rodzinie Jerzego Burk[186.] i □□□□ □□□□[187.], występującego w 1695 roku jako 30-letnia *panna młoda* na ślubie w Goszynie. Należy przyjąć założenie o zmianach miejsca zamieszkania w ciągu 30 lat życia *panny młodej*, według metryki B186 mieszkającej ostatnio w Goszynie.

Rozdział 2.57.8.2. Dalsze losy dzieci o imieniu Katarzyna Kiarling

Do roku 1780 w rodzinach Kiarling urodziło się dwoje dzieci o imieniu Katarzyna (w nawiasie: historyczna nazwa miejscowości, rok chrztu):

- 1.) Andrzej Kiarling i Elżbieta, A1145, Katarzyna Kiarling[8034.], Goszyn (Goszyno), (1696);
- 2.) Jakub Kiarling i Elżbieta, A1445, Katarzyna Kiarling[9884.], Goszyn (Goszyno), (1701);

Wprowadzając do programu Access dla bazy danych w Excelu zapytanie: Like "*Cat* K?ar*" Or Like "*Cat* Karl*", otrzymano 3 odpowiedzi z lat 1696-1698:

Tablica osób 2.57.8.2.T1. ogólnie nazwanych jako Katarzyna Kiarling										
LP	NI	Imię i nazwisko	Cerem.	Gdzie	Status	skąd jest	kiedyś	Przypisania	Źródło	Rok
1.	7924.	Catharina Kiarlinkowna	chrzest	Goszyn	świadek				A1124	1696
2.	7972.	Catharina Kiarlinkowna	chrzest	Goszyn	świadek				A1133	1696
3.	8637.	Catharina Kiarlinkowna	chrzest	Goszyn	świadek				A1242	1698

które nie dotyczą Katarzyny Kiarling[8034.] i Katarzyny Kiarling[9884.], wymienionych na początku rozdziału 2.57.8.2., dla których w tablicach osobowych znajdzie się tylko zapis chrztu ze statusem osoby jako *dziecko*, chyba że pojawią się w przyszłości nowe informacje metrykalne.

Rozdział 2.57.8.3. Dalsze losy dzieci o imieniu Michał Kiarling

Do roku 1780 w rodzinach Kiarling urodziło się jedno *dziecko* o imieniu Michał (w nawiasie: historyczna nazwa miejscowości, rok chrztu):

- 1.) Andrzej Kiarling i Elżbieta, A1240, Michał Kiarling[8625.], Goszyn (Goszyno), (1698);

Wprowadzając do programu Access dla bazy danych w Excelu zapytanie: Like "*Mich* K?ar*" Or Like "*Mich* Karl*", nie otrzymano żadnych odpowiedzi. W tablicy osobowej Michała Kiarling[8625.] znajdzie się tylko zapis chrztu ze statusem osoby jako *dziecko*, chyba że pojawią się w przyszłości nowe informacje metrykalne.

Rozdział 2.57.8.4. Dalsze losy dzieci o imieniu Maciej Kiarling

Do roku 1780 w rodzinach Kiarling urodziło się jedno *dziecko* o imieniu Maciej (w nawiasie: historyczna nazwa miejscowości, rok chrztu):

- 1.) Andrzej Kiarling i Elżbieta, A1378, Maciej Kiarling[9492.], Goszyn (Goszyno), (1701);

Wprowadzając do programu Access dla bazy danych w Excelu zapytanie: Like "*Mat* K?ar*" Or Like "*Mat* Karl*", do roku 1765 nie otrzymano żadnej odpowiedzi. W tablicy osobowej Macieja Kiarling[9492.] znajdzie się tylko zapis chrztu ze statusem osoby jako *dziecko*, chyba że pojawią się w przyszłości nowe informacje metrykalne.

Rozdział 2.57.8.5. Dalsze losy dzieci o imieniu Adam Kiarling

Do roku 1780 w rodzinach Kiarling urodziło się jedno *dziecko* o imieniu Adam (w nawiasie: historyczna nazwa miejscowości, rok chrztu):

- 1.) Andrzej Kiarling i Elżbieta, A1378, Adam Kiarling[9493.], Goszyn (Goszyno), (1701);

Wprowadzając do programu Access dla bazy danych w Excelu zapytanie: Like "*Adam* K?ar*" Or Like "*Adam* Karl*", nie otrzymano żadnej odpowiedzi. W tablicy osobowej Adama Kiarling[9493.] znajdzie się tylko zapis chrztu ze statusem osoby jako *dziecko*, chyba że pojawią się w przyszłości nowe informacje metrykalne.

Rozdział 2.57.8.6. Dalsze losy dzieci o imieniu Elżbieta Kiarling

Do roku 1780 w rodzinach Kiarling urodziło się dwoje dzieci o imieniu Elżbieta (w nawiasie: historyczna nazwa miejscowości, rok chrztu):

- 1.) Andrzej Kiarling i Elżbieta, A1655, Elżbieta Kiarling[11170.], Goszyn (Goszyno), (1704);
- 2.) Jakub Kiarnik i Elżbieta, A1674, Elżbieta Kiarnik[11295.], Goszyn (Goszyno), (1705);

zob. wyjaśnienie **Rozdział 2.85.2. Adam Kiarling[1208.], Małgorzata □□□□□[1209.]**.

Rozdział 2.57.8.7. Dalsze losy dzieci o imieniu Marianna Kiarling

Do roku 1780 w rodzinach Kiarling urodziło się dwoje dzieci o imieniu Marianna (w nawiasie: historyczna nazwa miejscowości, rok chrztu):

- 1.) Andrzej Kiarling i Elżbieta, A1786, Marianna Kiarling[11948.], Goszyn (Goszyno), (1706);
- 2.) Jakub Kiarling i Katarzyna, A1849, Marianna Kiarling[12332.], Goszyn (Goszyno), (1707);

Wprowadzając do programu Access dla bazy danych w Excelu zapytanie: Like "*anna* K?ar*" Or Like "*anna* Karl*", otrzymano odpowiedź z 1713 roku:

Tablica osób 2.57.8.7.T1. ogólnie nazwanych jako Marianna Kiarling										
LP	NI	Imię i nazwisko	Cerem.	Gdzie	Status	skąd jest	kiedyś	Przypisanie	Źródło	Rok
1.	14427.	Marianna Kiarsze	chrzest	Pomlewo	świadek				A2182	1713

która nie dotyczy osób: Marianny Kiarling[11948.] i Marianny Kiarling[12332.], wymienionych na początku rozdziału **2.57.8.7.**, dla których w tablicach osobowych znajdzie się tylko zapis chrztu ze statusem osoby jako *dziecko*, chyba że pojawią się w przyszłości nowe informacje metrykalne.

Rozdział 2.57.9. Osoby z rodzin Burk

Będą to osoby urodzone prawdopodobnie w parafii Pręgowo przed rokiem 1665, samotne, lub dla których nie znaleziono metryk powiązanych z innymi osobami (małżonkowie, dzieci).

Wprowadzając do programu Access dla bazy danych w Excelu zapytanie: Like "*Cat* Burk*" Or Like "*Cat* Bur?k*", otrzymano 11 odpowiedzi z lat 1678-1743:

Tablica osób 2.57.9.T1. ogólnie nazwanych jako Katarzyna Burk										
LP	NI	Imię i nazwisko	Cerem.	Gdzie	Status	skąd jest	kiedyś	Przypisania	Źródło	Rok
1.	3723.	Catharina Burkowna	chrzest	Pręgowo	świadek			Katarzyna Burk[3723.]	A567	1678
2.	3989.	Catharina Burkowna	chrzest	Domachowo	świadek	Pręgowo	de Pragowa		A601	1679
3.	4061.	Catharina Burkowna	chrzest	Pręgowo	świadek				A611	1679
4.	7497.	Catharina Burkowna	chrzest	Domachowo	świadek				A1066	1694
5.	11395.	Catharina Burska	chrzest	Domachowo	świadek	Domachowo	Domachowo		A1692	1705
6.	11448.	Catharina Burkowska	chrzest	Domachowo	świadek				A1701	1705
7.	12686.	Catharina Burska	chrzest	Domachowo	świadek				A1904	1708
8.	12696.	Catharina Burska	chrzest	Domachowo	świadek				A1906	1708
9.	14057.	Catharina Burska	chrzest	Domachowo	świadek				A2122	1712
10.	14397.	Catharina Burska	chrzest	Domachowo	świadek				A2176	1712
11.	28576.	Catharina Burska✘	pogrzeb	Domachowo	zmarła ¹⁾	Domachowo	Domachowo		C809	1743

¹⁾ Pogrzeb 28-07-1743: "Die 28va July de Domachowo Catharina Burska mortua ibiq sepulta nil.", C809.

Zapis pogrzebu (bezpłatny) wskazuje na ubogi stan osoby Katarzyny Burk, mieszkającej przy rodzinie w Pręgowie, następnie od 1705 roku w Domachowie. Przyjęto, że 11 metryk z tablicy 2.57.9.T1. dotyczą tej samej osoby panny Katarzyny Burk[3723.], w miarę postępu lat pisarz kościelny wspisywał nazwisko jako *Catharina Burska* lub *Catharina Burkowska*, co nie oznacza zmiany stanu cywilnego, lecz wynikało z szacunku dla osoby i ówczesnej modzie na pisownię nazwiska z końcówką -ska, zmarła w Domachowie w wieku około 80 lat.

Tablica osobowa Katarzyny Burk[3723.] będzie zawierać 10 zapisów ze statusem osoby jako *świadek* w latach 1678-1712, zapis pogrzebu z 1743 roku w Domachowie, łącznie 11 zapisów.

Tablica osobowa 35. Katarzyna Burk[3723.]

Wprowadzając do programu Access dla bazy danych w Excelu zapytanie: Like "*Eva* Burk*" Or Like "*Eva* Bur?k*", otrzymano odpowiedź z 1666 roku, (zob. **Rozdział 2.57.7.1. Dalsze losy dzieci o imieniu Ewa Burk**):

Tablica osób 2.57.9.T2. ogólnie nazwanych jako Ewa Burk										
LP	NI	Imię i nazwisko	Cerem.	Gdzie	Status	skąd jest	kiedyś	Przypisanie	Źródło	Rok
1.	279.	Ewa Burkowa	chrzest	Goszyn	świadek			Ewa Burk[279.]	A43	1666

Zamężna Ewa Burk[279.] pochodzi ze starych rodzin Burk, których metryki zaginęły w drugiej wojnie szwedzkiej. Tablica osobowa Ewy Burk[279.] będzie zawierać zapis chrztu z 1666 roku ze statusem osoby jako *świadek*, łącznie 1 zapis.

Tablica osobowa 36. Ewa Burk[279.]

Wprowadzając do programu Access dla bazy danych w Excelu zapytanie: Like "*Bar* Burk*" Or Like "*Bar* Bur?k*", otrzymano odpowiedź z 1680 roku:

Tablica osób 2.57.9.T3. ogólnie nazwanych jako Barbara Burk										
LP	NI	Imię i nazwisko	Cerem.	Gdzie	Status	skąd jest	kiedyś	Przypisanie	Źródło	Rok
1.	4378.	Barbara Burkowna	chrzest	Pręgowo	świadek			Barbara Burk[4378.]	A649	1680

Tablica osobowa Barbary Burk[4378.] będzie zawierać zapis chrztu z 1680 roku ze statusem osoby jako *świadek*, łącznie 1 zapis.

Tablica osobowa 37. Barbara Burk[4378.]

Rozdział 2.58. Maciej Myol[647.], Marianna □□□□[648.] z Bielkowa

1.) Maciej Myol[647.], Marianna □□□□[648.], rodzina;

1.1.) Jan Myol[649.];

1.2.) Michał Myol[1406.];

W rodzinie Macieja Myol[647.] i Marianny □□□□[648.] w latach 1668-1670 w Bielkowie urodziło się dwoje dzieci:

Tablica chrztów 2.58.T1. Maciej Myol[647.], Marianna □□□□[648.]										
LP	NI	Ojciec	Matka	Gdzie	skąd są kiedyś	Dziecko	Przypisania (dziecko)	Źródło	Rok	

1.	647.	Mathias □□□□ (Myol)	Marianna	Bielkowo	Bielkowo	Joannem	<i>Jan Myol[649.]</i>	A102	1668
2.	1404.	Matthias Myol	Marianna	Bielkowo	Bielkovo Maj:	Michael	<i>Michał Myol[1406.]</i>	A225	1670

Tablica osobowa Macieja Myol[647.] będzie zawierać 2 zapisy chrztów w latach 1668-1670 ze statusem osoby jako *ojciec*, łącznie 2 zapisy.

Tablica osobowa 1. Maciej Myol[647.]

Tablica osobowa Marianny □□□□[648.] Myol będzie zawierać 2 zapisy chrztów w latach 1668-1670 ze statusem osoby jako *matka*, łącznie 2 zapisy.

Tablica osobowa 2. Marianna □□□□[648.] Myol
--

Jeśli nie znajdzie się wiarygodnych informacji w metrykach o dalszych losach dziecka do 1780 roku, w tablicy osobowej dziecka zostanie umieszczony tylko jego zapis chrztu ze statusem osoby jako *dziecko*, łącznie 1 zapis.

Tablica osobowa 3. Jan Myol[649.]
--

Tablica osobowa 4. Michał Myol[1406.]
--

Tablica rodziny będzie zawierać 2 zapisy chrztów.

Tablica rodziny 1. Maciej Myol[647.], Marianna □□□□[648.], {M647.}

Rozdział 2.59. Maciej Mocny[2663.], Anna Philippowna[2664.]

- 1.) Maciej Mocny[2663.], Anna Philippowna[2664.], rodzina;
 - 1.1.) Urszula Mocna[2665.];
 - 1.2.) Jadwiga Mocna[3283.];
 - 1.3.) Anna Mocna[4302.];
 - 1.4.) Katarzyna Mocna[4605.];
- 2.) Zofia Mocna[5931.];
- 3.) Marcin Moczyhleb[6905.], Anna □□□□[6906.], rodzina
 - 3.1.) Marianna Moczyhleb[4920.];
 - 3.2.) Anna Moczyhleb[6907.];
 - 3.3.) Katarzyna Moczyhleb[7970.];

Rozdział 2.59.1. Maciej Mocny[2663.], Anna Philippowna[2664.] z Domachowa

W rodzinie Macieja Mocny[2663.] i Anny Philippowna[2664.] w latach 1674-1683 w Domachowie urodziło się czworo dzieci:

Tablica chrztów 2.59.1.T1. Maciej Mocny[2663.], Anna Philippowna[2664.]									
LP	NI	Ojciec	Matka	Gdzie	skąd są kiedyś	Dziecko	Przypisania (dziecko)	Źródło	Rok
1.	2663.	Matthias Mocny	Anna	Domachowo	Domachowa	Ursulam	<i>Urszula Mocna[2665.]</i>	A428	1674
2.	3281.	Matthiae Mocny	Annae	Domachowo	Domachowo	Hedvigim	<i>Jadwiga Mocna[3283.]</i>	A516	1677
3.	4300.	Matthias Mocny	Anna	Domachowo	domachowo	Anna	<i>Anna Mocna[4302.]</i>	A639	1680
4.	4603.	Matthiae Moczni	Annae	Domachowo	Domachowo	Catharinam	<i>Katarzyna Mocna[4605.]</i>	A676	1683

Zapisu ślubu nie znaleziono, ale w jedynym zapisie świadkowania Macieja Mocny[2663.] z 1673 roku, przed prawdopodobnym ślubem figurują jako *świadkowie* przyszli państwo młodzi *Matthias Moczni* i *Anna Philippowna*:

Chrzest 15-01-1673: "Anno 1.6.73. Domachowo 15 Jan. Bapt. **Joannem** Pater Thomas Formela Mater Eva. Patr. *Joannes Hertmanski. Matthias Moczni. Patr. Anna Philippowna. [323]*", A329.

Przyjęto, że wymieniona jako *świadek* *Anna Philippowna* jest przyszlą *panną młodą* i *matką* czworga dzieci.

Tablica osobowa Macieja Mocny[2663.] będzie zawierać zapis chrztu z 1673 roku ze statusem osoby jako *świadek*, 4 zapisy chrztów w latach 1674-1683 jako *ojciec*, łącznie 5 zapisów.

Tablica osobowa 1. Maciej Mocny[2663.]

Tablica osobowa Anny Philippowna[2664.] Mocna będzie zawierać zapis chrztu z 1673 roku ze statusem osoby jako *świadek*, 4 zapisy chrztów w latach 1674-1683 jako *matka*, łącznie 5 zapisów.

Tablica osobowa 2. Anna Philippowna[2664.] Mocna

Jeśli nie znajdzie się wiarygodnych informacji w metrykach o dalszych losach dziecka do 1780 roku, w tablicy osobowej dziecka zostanie umieszczony tylko jego zapis chrztu ze statusem osoby jako *dziecko*, łącznie 1 zapis.

Tablica osobowa 3. Urszula Mocna[2665.]**Tablica osobowa 4. Jadwiga Mocna[3283.]****Tablica osobowa 5. Anna Mocna[4302.]****Tablica osobowa 6. Katarzyna Mocna[4605.]**

Tablica rodziny będzie zawierać 4 zapisy chrztów.

Tablica rodziny 1. Maciej Mocny[2663.], Anna Philippowna[2664.], {M2663.}**Rozdział 2.59.2. Zofia Mocna[5931.]**

Z rodziny Mocnych znaleziono pojedynczy zapis dotyczący osoby samotnej, urodzonej przed 1665 rokiem:

Chrzest 26-12-1688: "*Domachowo. Die 26. Mensis eiusdem Baptizavi Filium Nomine **Christianum** Petri Bark et Catharinae Coniugum Legitt. Andreas Rohm Zophia Mocna necnon Anna Janiszowa. [833], "*, A844;

prawdopodobnie mieszkającej przy rodzinie Macieja Mocny[2663.] i Anny Philippowna[2664.] w Domachowie.

Tablica osobowa Zofii Mocna[5931.] będzie zawierać zapis chrztu z 1688 roku ze statusem osoby jako *świadek*, łącznie 1 zapis.

Tablica osobowa 7. Zofia Mocna[5931.]**Rozdział 2.59.3. Marcin Moczyleb[6905.], Anna □□□□[6906.] z Goszyna**

W rodzinie Marcina Moczyleb[6905.] i Anny □□□□[6906.] w latach 1684-1696 w Goszynie urodziło się troje dzieci:

Tablica chrztów 2.59.3.T1. Marcin Moczyleb[6905.], Anna □□□□[6906.]									
LP	NI	Ojciec	Matka	Gdzie	skąd są kiedyś	Dziecko	Przypisania (dziecko)	Źródło	Rok
1.	4918.	Martini Mocisunt	Annae	Goszyn	Goszyno	Mariannam	<i>Marianna Moczyleb[4920.]</i>	A709	1684
2.	6905.	Martini Moczyleb	Annae	Goszyn	Goszyno	Annam	<i>Anna Moczyleb[6907.]</i>	A977	1692
3.	7968.	Martini Moczyleb	Annae	Goszyn	Goszyno	Catharinam	<i>Katarzyna Moczyleb[7970.]</i>	A1133	1696

Tablica osobowa Marcina Moczyleb[6905.] będzie zawierać 3 zapisy chrztów ze statusem osoby jako *ojciec*, łącznie 3 zapisy.

Tablica osobowa 8. Marcin Moczyleb[6905.]

Tablica osobowa Anny □□□□[6906.] Moczyleb będzie zawierać 3 zapisy chrztów ze statusem osoby jako *matka*, łącznie 3 zapisy.

Tablica osobowa 9. Anna □□□□[6906.] Moczyleb

Jeśli nie znajdzie się wiarygodnych informacji w metrykach o dalszych losach dziecka do 1780 roku, w tablicy osobowej dziecka zostanie umieszczony tylko jego zapis chrztu ze statusem osoby jako *dziecko*, łącznie 1 zapis.

Tablica osobowa 10. Marianna Moczyleb[4920.]**Tablica osobowa 11. Anna Moczyleb[6907.]****Tablica osobowa 12. Katarzyna Moczyleb[7970.]**

Tablica rodziny będzie zawierać 3 zapisy chrztów.

Tablica rodziny 2. Marcin Moczyleb[6905.], Anna □□□□[6906.], {M6905.}**Rozdział 2.60. Aleksander Magnuski[1050.], Katarzyna □□□□[1051.]**

- 1.) Aleksander Magnuski[1050.], Katarzyna □□□□[1051.], rodzina;
 - 1.1.) Jakub Magnuski[1052.];
 - 1.2.) Marianna Magnuska[1967.];
 - 1.3.) Andrzej Magnuski[2994.];
- 2.) Sebastian Magulewski[11059.], Marianna Morzuchowna[11060.], rodzina;
 - 2.1.) Adam Magulewski(10023.);
 - 2.2.) □□□□ Magulewski(11061.);
 - 2.3.) Rozalia Magulewska(11521.);
 - 2.4.) Anna Magulewska(12337.);
- 3.) Jerzy Müger[1290.], **Katarzyna □□□□[1291.] Reyno**, rodzina;
 - 3.1.) Marianna Müger(1292.);
- 4.) Krzysztof Schultz[1468.], **Katarzyna □□□□[1291.] Reyno**-Müger, rodzina;
 - 4.1.) Agata Schultz(1795.);
 - 4.2.) Menachen Schultz(2608.);

Rozdział 2.60.1. Aleksander Magnuski[1050.], Katarzyna □□□□[1051.] z Buszkowych

W rodzinie Aleksandra Magnuski[1050.] i Katarzyny □□□□[1051.] w latach 1669-1675 w Buszkowych urodziło się troje dzieci:

Tablica chrztów 2.60.1.T1. Aleksander Magnuski[1050.], Katarzyna □□□□[1051.]									
LP	NI	Ojciec	Matka	Gdzie	skąd są kiedyś	Dziecko	Przypisania (dziecko)	Źródło	Rok
1.	1050.	Alexander Magnusky	Catherina	Buszkowy	Buszkowy gorne	Jacobum	<i>Jakub Magnuski[1050.]</i>	A169	1669
2.	1965.	Alexander Magnutzski	Catharina	Buszkowy	Buszkowo Gorný	Mariannam	<i>Marianna Magnuska[1965.]</i>	A310	1672
3.	2992.	Alexander Baynusi	Catharina	Buszkowy	Buszkowo Gorny	Andream	<i>Andrzej Magnuski[2994.]</i>	A479	1675

Tablica osobowa Aleksandra Magnuski[1050.] będzie zawierać 3 zapisy chrztów ze statusem osoby jako *ojciec*, łącznie 3 zapisy.

Tablica osobowa 1. Aleksander Magnuski[1050.]

Tablica osobowa Katarzyny □□□□[1051.] Magnuska będzie zawierać 3 zapisy chrztów ze statusem osoby jako *matka*, łącznie 3 zapisy.

Tablica osobowa 2. Katarzyna □□□□[1051.] Magnuska

Jeśli nie znajdzie się wiarygodnych informacji w metrykach o dalszych losach dziecka do 1780 roku, w tablicy osobowej dziecka zostanie umieszczony tylko jego zapis chrztu ze statusem osoby jako *dziecko*, łącznie 1 zapis.

Tablica osobowa 3. Jakub Magnuski[1052.]

Tablica osobowa 4. Marianna Magnuska[1967.]

Tablica osobowa 5. Andrzej Magnuski[2994.]

Tablica rodziny będzie zawierać 3 zapisy chrztów.

Tablica rodziny 1. Aleksander Magnuski[1050.], Katarzyna □□□□[1051.], {M1050.}

Rozdział 2.60.2. Sebastian Magulewski[11059.], Marianna Morzuchowna[11060.]

W rodzinie Sebastiana Magulewski[11059.] i Marianny Morzuchowna[11060.] w latach 1702-1707 w Bielkowie urodziło się czworo dzieci:

Tablica chrztów 2.60.2.T1. Sebastian Magulewski[11059.], Marianna Morzuchowna[11060.]									
LP	NI	Ojciec	Matka	Gdzie	skąd są kiedyś	Dziecko	Przypisania (dziecko)	Źródło	Rok
1.	10021.	Sebastiani Magulewski ¹⁾	Catharinae ¹⁾	Bielkowo	Bielkowo	Adamum	<i>Adam Magulewski[10023.]</i>	A1467	1702
2.	11059.	Sebastiano Magulewski ²⁾	Marianna	Bielkowo	Dwor Bielkowski	□□□□	<i>□□□□ Magulewski[11061.]</i>	A1635	1704
3.	11519.	Sebastiano Magulewski ²⁾	Marianna	Bielkowo	Dwor Bielkowski	Rosa	<i>Rozalia Magulewska[11521.]</i>	A1715	1705
4.	12335.	Sebastiano Magulewski ²⁾	Marianna	Bielkowo	Bielkowo	Annam	<i>Anna Magulewska[12337.]</i>	A1850	1707

¹⁾ piwowar, założono wystąpienie błędu pisarza, imię matki powinno być *Marianna*.

²⁾ wóldarz.

Zapisu ślubu nie znaleziono, ale w jednym zapisie (z dwóch) chrztów w latach 1700-1701, w którym przed prawdopodobnym ślubem, jako *świadkowie* występują przyszli państwo młodzi *Sebastianus Magulewski* i *Marianna Morzuchowna* :

- 1.) Chrzest 16-05-1700: "*Bielkowo. Die 16 eiusdem Baptizavi Filium Nomine **Gregorium** Petri Kot et Dorotheae Coniugum Legitt. Patrini Sebastianus Magulewski et Marianna Morzuchowna [492],", A1337;*
- 2.) Chrzest 20-03-1701: "*Bielkowo. Eodem die Baptizavi **Josephum** Matthiae Pipa et Annae Coniugum Legitt. Patrini Matthias Heyduk cum Marianna Morzuchowna. [542],", A1387.*

Przyjęto, że wymieniona jako *świadek* *Marianna Morzuchowna* jest przyszłą *panną młodą* i *matką* czworga dzieci.

Znaleziono 2 zapisy chrztów z Bielkowa w latach 1701-1702, w których występuje jako *świadek* już osoba zamężna *Marianna Morzuchowna*[11060.] *Magulewska* jako *Marianna Magulewska*:

- 1.) Chrzest 10-07-1701: "*Bielkowo. Die 10 eiusdem Baptizavi **Helenam** Matthiae Szydłowski et Catharinae Coniugum Legitt. Patrini fuerunt Petrus Klepin cum Marianna Magulewska [567],", A1412;*
- 2.) Chrzest 18-06-1702: "*Bielkowo. 18 eiusdem Baptizata **Anna** Andreae Polcin et Annae Coniugum Legitt. Patrini Matthias Heyduk Catharina Zołnowa et Marianna Magulewska. [638],", A1483;*

z czego wynika, że zmiana nazwiska *świadka* (ślub, być może w innej parafii) *Marianna Morzuchowna* → *Marianna Magulewska*, musiała nastąpić w przedziale czasu: po 20 marca, lecz przed 10 lipca 1701 roku.

W bazie danych w latach 1700-1707 znaleziono 20 metryk osób o nazwisku *Sebastian Magulewski* lub podobne oraz wyodrębnione w **Tablicy osób 2.60.2.T2**. 16 zapisów świadkowań, czyli dla chrztów status osoby jako *świadek*, dla ślubów jako *drużba*:

Tablica osób 2.60.2.T2. ogólnie nazwanych jako Sebastian Magulewski										
LP	NI	Imię i nazwisko	Cerem.	Gdzie	Status	skąd jest	kiedyś	Stan	Źródło	Rok
1.	9237.	Sebastianus Magulewski	chrzest	Bielkowo	świadek				A1337	1700
2.	9907.	Sebastianus Magulewski	ślub	Bielkowo	drużba				B291	1701
3.	10207.	Sebastianus Magulewski	chrzest	Bielkowo	świadek				A1496	1702
4.	10827.	Sebastianus Magulewski	chrzest	Pręgowo	świadek	Bielkowo	Maiori Bielkowo	włodarz	A1595	1704
5.	10973.	Sebastianus Magulewski	chrzest	Bielkowo	świadek	Bielkowo	Bielkoviensis	włodarz	A1619	1704
6.	11079.	Sebastianus Magulewski	chrzest	Bielkowo	świadek	Bielkowo	Bielkowo	włodarz	A1638	1704
7.	11161.	Sebastianus Magulewski	chrzest	Bielkowo	świadek			włodarz	A1653	1704
8.	11369.	Sebastianus Magulewski	chrzest	Popowka✘	świadek	Bielkowo	Bielkowo	włodarz	A1687	1705
9.	11471.	Sebastianus Magulewski	chrzest	Bielkowo	świadek			włodarz	A1706	1705
10.	11780.	Sebastianus Magulewski	chrzest	Bielkowo	świadek	Bielkowo	Bielkoviensis	włodarz	A1757	1706
11.	11869.	Sebastianus Magulewski	chrzest	Bielkowo	świadek	Bielkowo	Bielkoviensis	włodarz	A1774	1706
12.	11919.	Sebastianus Magulewski	chrzest	Bielkowo	świadek	Bielkowo	Bielkoviensis	włodarz	A1780	1706
13.	11992.	Sebastianus Magulewski	chrzest	Kolbudy	świadek				A1793	1706
14.	12043.	Sebastiano Magulewski	ślub	Bielkowo	drużba				B361	1706
15.	12085.	Sebastiano Magulewski	ślub	Bielkowo	drużba				B365	1706
16.	12348.	Sebastianus Magulewski	chrzest	Bielkowo	świadek				A1852	1707

Tablica osobowa *Sebastiana Magulewski*[11059.] będzie zawierać 4 zapisy chrztów w latach 1702-1707 ze statusem osoby jako *ojciec*, 16 zapisów świadkowań w latach 1700-1707 jako *świadek*, *drużba*, łącznie 20 zapisów.

Tablica osobowa 6. Sebastian Magulewski[11059.]
--

Tablica osobowa *Marianny Morzuchowna*[11060.] *Magulewska* będzie zawierać 4 zapisy chrztów w latach 1702-1707 ze statusem osoby jako *matka*, 2 zapisy chrztów w latach 1700-1701 jako *świadek* *Marianna Morzuchowna*, 2 zapisy chrztów w latach 1701-1702 jako *świadek* *Marianna Magulewska*, łącznie 8 zapisów.

Tablica osobowa 7. Marianna Morzuchowna[11060.] Magulewska

Tablic osobowych dzieci nie podawano.

Tablica rodziny będzie zawierać 4 zapisy chrztów.

Tablica rodziny 2. Sebastian Magulewski[11059.], Marianna Morzuchowna[11060.], {M11059.}

Rozdział 2.60.3. Jerzy Müger[1290.], Katarzyna □□□□□[1291.] Reyno

W rodzinie *Jerzego Müger*[1290.] i *Katarzyny* □□□□□[1291.] *Reyno* w 1670 roku w Bielkowie urodziła się *Marianna Müger*(1292.):

Tablica chrztów 2.60.3.T1. Jerzy Mürger[1290.], Katarzyna □□□□[1291.] Reyno									
LP	NI	Ojciec	Matka	Gdzie	skąd są kiedyś	Dziecko	Przypisanie (dziecko)	Źródło	Rok
1.	1290.	Georgy Mürger	Catharina	Bielkowo	Bielkowo Maj:	Mariannam	Marianna Mürger[1292.]	A209	1670

O istnieniu rodziny Mürger zaświadczają dwa zapisy metrykalne z lat 1670-1671:

1.) Chrzest 09-04-1670: "9 Aprilis, Bielkowo Maj: Ego Fr Nicolaus Stubenius Ord BMV at Mont Carm: Baptizavi Filiam nomine **Mariannam** Legitimorum Parentum Georgy Mürger et Catharina Patrini fuerunt Christianus Tixen Zacharias Prinier et Sophia Hirsche [203]", A209;

2.) Ślub 08-02-1671: "Anno 1671 die 8 Februarij praemissis tribus denunciationibus nulloque impedimento detecto Honestorum **Christophorum Schultz** ... natum ex Bohemia et Honestam **Catharinam Mugerin** Defuncti Georgi Mürger olim ... in Bielkowo relictam ex **Daniel** Reyno natam habitantem in Parochia Prangov: mutuo illorum consensu habito coniunxit praesentibus testibus Christiano Tixert et Henrico Felger Civilus Gedanensis [11]", B13.

Poniżej, kopia oryginalnego zapisu metrykalnego B13 z księgi ślubów D-269:

No 1671 die 8 Februarij
 mihi 3by denunciationibus nulloque
 impedimento detecto Honestu
 Christophoru Schultz Pranciar
 nuntum natum ex Bohemia
 & Honestam Catharinam Mugerin
 Defuncti Georgi Mürger
 olim Pranciarum in Biel.
 novo relictam ex Daniel Reyno
 natam habitantem in Parochia
 Prangov: mutuo illorum consensu
 habito quibus, presentibus testi.
 by Christiano Tixert &
 Henrico Felger Civilis Gedan

W rodzinie Krzysztofa Schultz[1468.] i Katarzyny □□□□[1291.] Reyno-Müger w latach 1672-1674 w Bielkowie urodziło się dwoje dzieci:

Tablica chrztów 2.60.3.T2. Krzysztof Schultz[1468.], Katarzyna □□□□[1291.] Reyno-Müger									
LP	NI	Ojciec	Matka	Gdzie	skąd są kiedyś	Dziecko	Przypisania (dziecko)	Źródło	Rok
1.	1793.	Christophorus Schulle	Catharina	Bielkowo	Bielkowo	Agatham	Agata Schultz[1795.]	A283	1672
2.	2606.	Christophorus Schultz	Catharina	Bielkowo	Bielkowo	Manashen	Menachen Schultz[2608.]	A418	1674

W bazie danych w latach 1671-1689 znaleziono 25 metryk osób o nazwisku **Krzysztof Schultz** lub podobne oraz wyodrębnione w **Tablicy osób 2.60.3.T3.** 22 zapisów świadkowań, czyli dla chrztów status osoby jako *świadek*:

Tablica osób 2.60.3.T3. ogólnie nazwanych jako Krzysztof Schultz										
LP	NI	Imię i nazwisko	Cerem.	Gdzie	Status	skąd jest	kiedyś	Przypisania	Źródło	Rok
1.	1531.	Christophorus Sulec	chrzest	Bielkowo	świadek			Krzysztof Schultz[1468.]	A242	1671
2.	1593.	Christophorus Schultz	chrzest	Bielkowo	świadek				A251	1671
3.	1874.	Christophorus Schultz	chrzest	Bielkowo	świadek				A295	1672
4.	2050.	Christianus Schultz ¹⁾	chrzest	Bielkowo	świadek				A321	1672
5.	2294.	Christophorus Schultz	chrzest	Bielkowo	świadek				A360	1673
6.	2473.	Christophorus Schultz	chrzest	Ostróżki	świadek				A393	1674
7.	2589.	Christophorus Schultz	chrzest	Bielkowo	świadek				A414	1674
8.	2701.	Christophorus Schultz	chrzest	Pręgowo	świadek				A435	1675
9.	2947.	Christophorus Schultz	chrzest	Bielkowo	świadek				A472	1675
10.	3018.	Christophorus Schultz	chrzest	Bielkowo	świadek				A481	1675
11.	3243.	Christophoro Szultz	chrzest	Bielkowo	świadek				A511	1676
12.	3507.	Christophorus Szholc	chrzest	Bielkówko	świadek				A544	1677
13.	3728.	Krisztof Schultz ²⁾	chrzest	Popowka✘	świadek				A568	1678
14.	4058.	Christophorus Schultz ²⁾	chrzest	Pręgowo	świadek	Bielkowo	zBielkowa		A611	1679
15.	4130.	Christophorus Szultz ²⁾	chrzest	Pręgowo	świadek				A621	1679
16.	4413.	Christophorus Szulc	chrzest	Domachowo	świadek				A654	1680
17.	4438.	Christophorus Szulc	chrzest	Bielkowo	świadek				A657	1681
18.	4444.	Christophorus Szulc	chrzest	Bielkowo	świadek				A658	1682
19.	4510.	Christophorus Schiutz	chrzest	Bielkowo	świadek				A668	1683
20.	4693.	Christophorus Schiultz	chrzest	Pręgowo	świadek				A684	1684
21.	4963.	Christophorus Szulc	chrzest	Bielkowo	świadek				A714	1684
22.	6207.	Christophorus Szulc	chrzest	Bąkowo	świadek				A882	1689

¹⁾ Przyjęto, że dotyczy imienia *Christophorus*.

²⁾ papiernik.

które przypisano do osoby ojca rodziny Krzysztofa Schultz[1468.].

W bazie danych w latach 1683-1689 znaleziono 3 zapisy świadkowań osób o nazwisku **Katarzyna Szulcowa** lub podobne:

Tablica osób 2.60.3.T4. ogólnie nazwanych jako Katarzyna Szulcowa										
LP	NI	Imię i nazwisko	Cerem.	Gdzie	Status	skąd jest	kiedyś	Przypisanie	Źródło	Rok
1.	4451.	Catharina Szulcowa	chrzest	Bielkowo	świadek			Katarzyna □□□□[1291.] Reyno-Müger-Schultz	A659	1683
2.	6023.	Catharina Szulcowa	chrzest	Buszkowy	świadek				A858	1689
3.	6236.	Catharina Szulcowa	chrzest	Bielkowo	świadek				A885	1689

które przypisano do osoby matki rodziny Katarzyny □□□□[1291.] Reyno-Müger-Schultz.

Tablica osobowa Jerzego Müger[1290.] będzie zawierać zapis chrztu z 1670 roku ze statusem osoby jako *ojciec*, łącznie 1 zapis.

Tablica osobowa 8. Jerzy Müger[1290.]

Tablica osobowa Krzysztofa Schultz[1468.] będzie zawierać 2 zapisy chrztów w latach 1672-1674 ze statusem osoby jako *ojciec*, zapis ślubu z 1671 roku jako *pan młody*, 22 zapisów chrztów w latach 1671-1689 jako *świadek*, łącznie 25 zapisów.

Tablica osobowa 9. Krzysztof Schultz[1468.]

Tablica osobowa Katarzyny □□□□[1291.] Reyno-Müger-Schultz będzie zawierać 3 zapisy chrztów w latach 1670-1674 ze statusem osoby jako *matka*, zapis ślubu z 1671 roku jako *panna młoda wdowa Catharinam Mugerin*, 3 zapisy chrztów w latach 1683-1689 jako *świadek*, łącznie 7 zapisów.

Tablica osobowa 10. Katarzyna □□□□[1291.] Reyno-Müger-Schultz

Tablicy osobowych dzieci nie podawano.

Tablica rodziny Jerzego Müger[1290.] będzie zawierać zapis chrztu.

Tablica rodziny 3. Jerzy Müger[1290.], Katarzyna □□□□[1291.] Reyno, {M1290.}

Tablica rodziny Krzysztofa Schultz[1468.] będzie zawierać zapis ślubu i 2 zapisy chrztów.

Tablica rodziny 4. Krzysztof Schultz[1468.], Katarzyna □□□□[1291.] Reyno-Müger, {S1468.}

Rozdział 2.61. Michał Kopanka[693.], Barbara □□□□[694.]

- 1.) Michał Kopanka[693.], Barbara □□□□[694.], rodzina;
 - 1.1.) Ewa Kopanka[695.];
 - 1.2.) Jan Kopanka[2497.];
- 2.) Marcin Kopanka[5213.], Anna □□□□[5214.], rodzina;
 - 2.1.) Marianna Kopanka[5215.];
 - 2.2.) Wojciech Kopanka[5728.];
 - 2.3.) Jan Kopanka[6623.];
 - 2.4.) Jakub Kopanka[7234.];
- 3.) Jan Kopacz[452.], Elżbieta □□□□[453.], rodzina;
 - 3.1.) Małgorzata Kopacz[454.];

Rozdział 2.61.1. Michał Kopanka[693.], Barbara □□□□[694.] z Żuławy

W rodzinie Michała Kopanka[693.] i Barbary □□□□[694.] w latach 1668-1674 w Żuławie urodziło się dwoje dzieci:

Tablica chrztów 2.61.1.T1. Michał Kopanka[693.], Barbara □□□□[694.]									
LP	NI	Ojciec	Matka	Gdzie	skąd są kiedyś	Dziecko	Przypisania (dziecko)	Źródło	Rok
1.	693.	Michael Kopanka	Barbara	Żuława	Żuławka	Eva	<i>Ewa Kopanka[695.]</i>	A109	1668
2.	2495.	Michäel Kopanka	Barbara	Żuława	Żuławko	Joannem	<i>Jan Kopanka[2497.]</i>	A397	1674

Tablica osobowa Michała Kopanka[693.] będzie zawierać 2 zapisy chrztów w latach 1668-1674 ze statusem osoby jako *ojciec*, łącznie 2 zapisy.

Tablica osobowa 1. Michał Kopanka[693.]

Tablica osobowa Barbary □□□□[694.] Kopanka będzie zawierać 2 zapisy chrztów w latach 1668-1674 ze statusem osoby jako *matka*, łącznie 2 zapisy.

Tablica osobowa 2. Barbara □□□□[694.] Kopanka

Jeśli nie znajdzie się wiarygodnych informacji w metrykach o dalszych losach dziecka do 1780 roku, w tablicy osobowej dziecka zostanie umieszczony tylko jego zapis chrztu ze statusem osoby jako *dziecko*, łącznie 1 zapis.

Tablica osobowa 3. Ewa Kopanka[695.]

Tablica osobowa 4. Jan Kopanka[2497.]

Tablica rodziny będzie zawierać 2 zapisy chrztów.

Tablica rodziny 1. Michał Kopanka[693.], Barbara □□□□[694.], {K693.}

Rozdział 2.61.2. Marcin Kopanka[5213.], Anna □□□□[5214.] z Żuławy

W rodzinie Marcina Kopanka[5213.] i Anny □□□□[5214.] w latach 1685-1693 w Żuławie urodziło się czworo dzieci:

Tablica chrztów 2.61.2.T1. Marcin Kopanka[5213.], Anna □□□□[5214.]									
LP	NI	Ojciec	Matka	Gdzie	skąd są kiedyś	Dziecko	Przypisania (dziecko)	Źródło	Rok
1.	5213.	Martini Kopanka	Annae	Żuława	Żuławka	Mariannam	<i>Marianna Kopanka[5215.]</i>	A747	1685
2.	5726.	Martini Kopanka	Annae	Żuława	Żuławka	Albertum	<i>Wojciech Kopanka[5728.]</i>	A819	1688
3.	6621.	Martini Kopanka	Annae	Żuława	Żuławka	Joannem	<i>Jan Kopanka[6623.]</i>	A936	1691
4.	7232.	Martini Kopanką	Annae	Żuława	Żuławka	Jacobum	<i>Jakub Kopanka[7234.]</i>	A1024	1693

W bazie danych w latach 1683-1693 znaleziono 3 zapisy świadkowań osób o nazwisku Marcin Kopanka:

Tablica osób 2.61.2.T2. ogólnie nazwanych jako Marcin Kopanka										
LP	NI	Imię i nazwisko	Cerem.	Gdzie	Status	skąd jest	kiedyś	Przypisania (ojciec)	Źródło	Rok
1.	4519.	martino KoPanka	ślub	Bielkówko	družba			Marcin Kopanka[5213.]	B78	1683
2.	7063.	Martinus Kopanka	ślub	Żuława	družba				B150	1692
3.	7159.	Martinus Kopanka	ślub	Żuława	družba				B157	1693

które przypisano do osoby ojca rodziny Marcina Kopanka[5213.].

W bazie danych w roku 1773 znaleziono metrykę osoby ogólnie nazwanej jako Anna Kopanka:

Tablica osób 2.61.2.T3. ogólnie nazwanych jako Anna Kopanka											
LP	NI	Imię i nazwisko	Cerem.	Gdzie	Status	skąd	kiedyś	Stan	Przypisanie	Źródło	Rok
1.	50155.	Anna Koponkowa	chrzest	Janowa Dolina	świadek	Buszkowy	Buszkowy	luteranka		A7448	1773

której nie przypisano do osoby matki rodziny Anny □□□□[5214.] Kopanka, z racji dystansu czasowego.

Tablica osobowa Marcina Kopanka[5213.] będzie zawierać 4 zapisy chrztów w latach 1685-1693 ze statusem osoby jako *ojciec*, 3 zapisy świadkowań w latach 1683-1693 jako *družba*, łącznie 7 zapisów.

Tablica osobowa 5. Marcin Kopanka[5213.]

Tablica osobowa Anny □□□□[5214.] Kopanka będzie zawierać 4 zapisy chrztów w latach 1685-1693 ze statusem osoby jako *matka*, łącznie 4 zapisy.

Tablica osobowa 6. Anna □□□□[5214.] Kopanka

W bazie danych w latach 1693-1767 znaleziono 6 metryk osób ogólnie nazwanych jako Marianna Kopanka:

Tablica osób 2.61.2.T4. ogólnie nazwanych jako Marianna Kopanka										
LP	NI	Imię i nazwisko	Cerem.	Gdzie	Status	skąd	kiedyś	Przypisania	Źródło	Rok
1.	7236.	Marianna Kopankowna	chrzest	Żuława	świadek				A1024	1693
2.	27114.	Mariannae Kopaczowa	pogrzeb	Goszyn	rodzina	Goszyn	Goszyn		C656	1741
3.	30613.	Mariannam Kopatowa ¹⁾	ślub	Bielkowo	panna młoda	Bielkowo	Bielkowo		B1044	1746
4.	32061.	Marianna Kaproczonek	chrzest	Czerniewo	świadek				A4911	1749
5.	36343.	Marianna Koponkowa	chrzest	Pomlewo	matka	Pomlewo	Pomlewo		A5494	1755
6.	45697.	Marianna Kaponsze	chrzest	Miłowo	świadek				A6843	1767

¹⁾wdowa.

z których żadnej nie przypisano do osoby *dziecka* Marianna Kopanka[5215.], urodzonego w roku 1685 w Żuławie, z racji dystansu czasowego.

W bazie danych w latach 1683-1702 znaleziono 2 metryki osób ogólnie nazwanych jako Wojciech Kopanka:

Tablica osób 2.61.2.T5. ogólnie nazwanych jako Wojciech Kopanka										
LP	NI	Imię i nazwisko	Cerem.	Gdzie	Status	skąd	kiedyś	Przypisania	Źródło	Rok
1.	4663.	Woytek Kopanka	chrzest	Żuława	świadek			Wojciech Kopanka[4663.]	A681	1683
2.	10194.	Albertus Kopanka	chrzest	Buszkowy	świadek				A1494	1702

z których żadnej nie przypisano do osoby *dziecka* Wojciech Kopanka[5728.], urodzonego w roku 1688 w Żuławie, z racji dystansu czasowego. Dwie metryki z powyższej **Tablicy osób 2.61.2.T4.** zostały już wcześniej przypisane do osoby samotnej Wojciech Kopanka[4663.], zob. **Rozdział 2.56. Osoby: Teodor Arder[290.] i inne.**

W bazie danych w roku 1736 znaleziono metrykę osoby ogólnie nazwanej jako Jakub Kopanka:

Tablica osób 2.61.2.T6. ogólnie nazwanych jako Jakub Kopanka										
LP	NI	Imię i nazwisko	Cerem.	Gdzie	Status	skąd	kiedyś	Przypisanie (dziecko)	Źródło	Rok
1.	24251.	Jacobus Kopanka	ślub	Kleszczewo	družba			Jakub Kopanka[7234.]	B813	1736

którą przypisano do osoby *dziecka* Jakub Kopanka[7234.], urodzonego w roku 1693 w Żuławce, występującego w roku 1736 na ślubie jako 44-letni *družba*.

Jeśli nie znajdzie się wiarygodnych informacji w metrykach o dalszych losach dziecka do 1780 roku, w tablicy osobowej dziecka zostanie umieszczony tylko jego zapis chrztu ze statusem osoby jako *dziecko*, łącznie 1 zapis. W razie uzyskania sukcesu (lub jego brak) w poszukiwaniach, odpowiedni komentarz (lub jego brak) będzie umieszczony wewnątrz tablicy, link do rozdziału opracowania drukowany będzie drobną kursywą.

Tablica osobowa 7. Marianna Kopanka[5215.] *ten rozdział*

Tablica osobowa 8. Wojciech Kopanka[5728.] *ten rozdział*

Tablica osobowa 9. Jan Kopanka[6623.]

Tablica osobowa 10. Jakub Kopanka[7234.] *ten rozdział*

będzie zawierać zapis chrztu z 1693 roku ze statusem osoby jako *dziecko*, zapis ślubu z 1736 roku jako *drużba*, łącznie 2 zapisy.

Tablica rodziny Marcina Kopanka[5213.] będzie zawierać 4 zapisy chrztów.

Tablica rodziny 2. Marcin Kopanka[5213.], Anna [5214.], {K5213.}

Rozdział 2.61.3. Jan Kopacz[452.], Elżbieta [453.] z Bąkowa

W rodzinie Jana Kopacz[452.] i Elżbiety [453.] w 1667 roku w Bąkowie urodziło się jedno *dziecko*:

Tablica chrztów 2.61.3.T1. Jan Kopacz[452.], Elżbieta [453.]

LP	NI	Ojciec	Matka	Gdzie	skąd są kiedyś	Dziecko	Przypisanie (dziecko)	Źródło	Rok
1.	452.	Joannis Kopacz	Elizabeth	Bąkowo	Bakowo	Margaritam	Małgorzata Kopacz[454.]	A71	1667

Tablica osobowa Jana Kopacz[452.] będzie zawierać zapis chrztu ze statusem osoby jako *ojciec*, łącznie 1 zapis.

Tablica osobowa 11. Jan Kopacz[452.]

Tablica osobowa Elżbiety [453.] Kopacz będzie zawierać zapis chrztu ze statusem osoby jako *matka*, łącznie 1 zapis.

Tablica osobowa 12. Elżbieta [453.] Kopacz

Jeśli nie znajdzie się wiarygodnych informacji w metrykach o dalszych losach dziecka do 1780 roku, w tablicy osobowej dziecka zostanie umieszczony tylko jego zapis chrztu ze statusem osoby jako *dziecko*, łącznie 1 zapis.

Tablica osobowa 13. Małgorzata Kopacz[454.]

Tablica rodziny będzie zawierać zapis chrztu.

Tablica rodziny 3. Jan Kopacz[452.], Elżbieta [453.], {K452.}

Rozdział 2.62. Szymon [260.], Zofia [261.]

- 1.) Szymon [260.], Zofia [261.], rodzina;
 - 1.1.) Andrzej (262.);
 - 1.2.) (630.);
- 2.) Piotr Kłonica[8566.], Małgorzata [8567.], rodzina;
 - 2.1.) Barbara Kłonica[8568.];
- 3.) Jan Klinski[136.], [137.], **rodzina**;
 - 3.1.) Florian Klinski[138.];
- 4.) Wojciech Poblócki[1494.], Anna Klinska[1495.], rodzina;
 - 4.1.) Jan Poblócki[1035.];
 - 4.2.) Aleksander Poblócki[1496.];
 - 4.3.) Martynian Stanisław Poblócki[1934.];
 - 4.4.) Konstancja Poblócka[2462.];
 - 4.5.) Wojciech Franciszek Poblócki[2808.];
- 5.) Jan Poblócki[2541.], **Barbara Borkowska[2542.]**, rodzina;
 - 5.1.) Jakub Jan Poblócki[2543.];
- 6.) Kazimierz Tur[3009.], **Barbara Borkowska[2542.]** Poblócka, rodzina;
 - 6.1.) Konstancja Tur[3420.];
 - 6.2.) Mikołaj Tur[4171.];
 - 6.3.) Teresa Tur[5259.];

Rozdział 2.62.1. Szymon [260.], Zofia [261.] z Żuławy

W rodzinie Szymona [260.] i Zofii [261.] w latach 1666-1668 w Żuławie urodziło się dwoje dzieci:

Tablica chrztów 2.62.1.T1. Szymon [260.], Zofia [261.]									
LP	NI	Ojciec	Matka	Gdzie	skąd są kiedyś	Dziecko	Przypisania (dziecko)	Źródło	Rok
1.	260.	Simonis []	Zophia	Żuława	Żuławka	Andream	Andrzej [262.]	A41	1666
2.	628.	Simonis []	Zophiae	Żuława	Żuławka	[]	[] [630.]	A99	1668

Podwójne wystąpienie imienia Zofia zauważono w cytowanej powyżej w tablicy metryce A41:

Chrzest 05-12-1666: "Żuławka, Eodem die Baptizavi **Andream** nomine filium Legitimorum parentum Simonis matris vero Zophia Patrini Joannes Gruszewsky et Paulus Nyman. Patrina Dorothea et Zophia ex praedio Ambae [35]", A41;

w której dwie różne osoby występujące w metryce jako matka i świadek mieszkają w Żuławie. Jest to osoba Zofia [261.] [] (matka) oraz Zofia [266.] (świadek). Poszukując dalej osób o imieniu Zofia, występujących jako świadek podczas ceremonii chrztów w Żuławie, znaleziono trzy zapisy chrztów A60, A109 i A159 w przedziale lat 1667-1669:

1.) Chrzest 17-04-1667: "Żuławka, Anno 1667 Die Dominico 17 Aprilis Baptizavi filium nomine **Georgium** Legitimorum parentum [] Karsztan matris vero Annae Patrini Andreas Burk opilio ex Goszyn. Joannes Pap: Patrinae Zophia Czeczowna Gertrudis Garmanie [54]", A60;

2.) Chrzest 15-07-1668: "Żuławka, Anno Domini 1668 15 Julii Ego Frater Pater Albertus Niezuchowsky Baptizavi filiam Cui imposui nomen **Eva** Cuius Parentes fuere Michael Kopanka mater vero Barbara. Patrinodi Mathias Stronsowsky Patrina Zophia Szewiowna [103]", A109;

3.) Chrzest 22-03-1669: "Żuławka, Eodem Die Anno Domini 1669 22 Marty Baptizavi filium nomine **Danielem**. Legitimorum parentum Andreae Sawda matris vero Catherinae Patrini Fridericus Sware et patrina Zophia N [153]", A159;

kóre przypisano do jednej osoby Zofii [266.]. Jak wynika z metryk A60 i A109, jest to panna o nazwisku Czeczowna lub Szewiowna, mieszkająca w Żuławie. Trudno powiedzieć, jak brzmiało nazwisko ojca panny Zofii, może Szewcowna?, jeśli ojciec był szewcem?, może Zophia Smusziowna, jak panna młoda z Bielkówka z metryki B84 z 1683 roku?, może Mathias Oczewsky, świadek z Żuławki z metryki A105 z 1668 roku. Dla potrzeb standaryzacji przyjęto dla rozważanej osoby symbol osobowy SO = [266.] i nazwisko panięskie Szewcowna w zapisie: Zofia Szewcowna[266.]. Do tablicy osobowej wpisano 4 metryki, zob. **Rozdział 2.56. Osoby: Teodor Arder[290.] i inne, Tablica osób 2.56.T9. Zofia Szewcowna[266.]**

Tablica osobowa Szymona [260.] będzie zawierać 2 zapisy chrztów w latach 1666-1668 ze statusem osoby jako ojciec, łącznie 2 zapisy.

Tablica osobowa 1. Szymon [260.]

Tablica osobowa Zofii [261.] [] będzie zawierać 2 zapisy chrztów w latach 1666-1668 ze statusem osoby jako matka, łącznie 2 zapisy.

Tablica osobowa 2. Zofia [261.] []

Tablic osobowych dzieci nie podawano.

Tablica rodziny będzie zawierać 2 zapisy chrztów.

Tablica rodziny 1. Szymon [260.], Zofia [261.], { [260.] }

Rozdział 2.62.2. Piotr Kłonica[8566.], Małgorzata [8567.] z Bielkówka

W rodzinie Piotra Kłonica[8566.] i Małgorzaty [8567.] w 1698 roku w Bielkówku urodziło się dziecko Barbara :

Tablica chrztów 2.62.2.T1. Piotr Kłonica[8566.], Małgorzata [8567.]									
LP	NI	Ojciec	Matka	Gdzie	skąd są kiedyś	Dziecko	Przypisanie (dziecko)	Źródło	Rok
1.	8566.	Petri Kłonica	Margarithae	Bielkówko	Bielkowko	Barbara	Barbara Kłonica[8568.]	A1231	1698

Tablica osobowa Piotra Kłonica[8566.] będzie zawierać zapis chrztu z 1698 roku ze statusem osoby jako ojciec, łącznie 1 zapis.

Tablica osobowa 3. Piotr Kłonica[8566.]

Tablica osobowa Małgorzaty [8567.] Kłonica będzie zawierać zapis chrztu z 1698 roku ze statusem osoby jako matka, łącznie 1 zapis.

Tablica osobowa 4. Małgorzata [8567.] Klonica

Jeśli nie znajdzie się wiarygodnych informacji w metrykach o dalszych losach dziecka do 1780 roku, w tablicy osobowej dziecka zostanie umieszczony tylko jego zapis chrztu ze statusem osoby jako *dziecko*, łącznie 1 zapis.

Tablica osobowa 5. Barbara Klonica[8568.]

Tablica rodziny będzie zawierać zapis chrztu.

Tablica rodziny 2. Piotr Klonica[8566.], Małgorzata [8567.], {K8566.}**Rozdział 2.62.3. Jan Klinski[136.], [137.] z Bielkówka**

W rodzinie szlacheźnie urodzonego Jana Klinski[136.] i [137.] w 1666 roku w Bielkówku urodził się Florian Klinski[138.]:

Chrzest 29-06-1666: "*Bielkowko, Anno Domini 1666, 29 Junii Baptizatus est filius nomine **Florianus** per me Rndm Pater Albertum Niezuchowsky Gnosi Domini Joannes Klinskiy Parentum lilegitimorum matris NN. Patrini fuere Joannes Boianowsky N Ferber. patrinae N Kulmins.. et Anna Klinska virgo [16],", A22; (poniżej kopia metryki):*

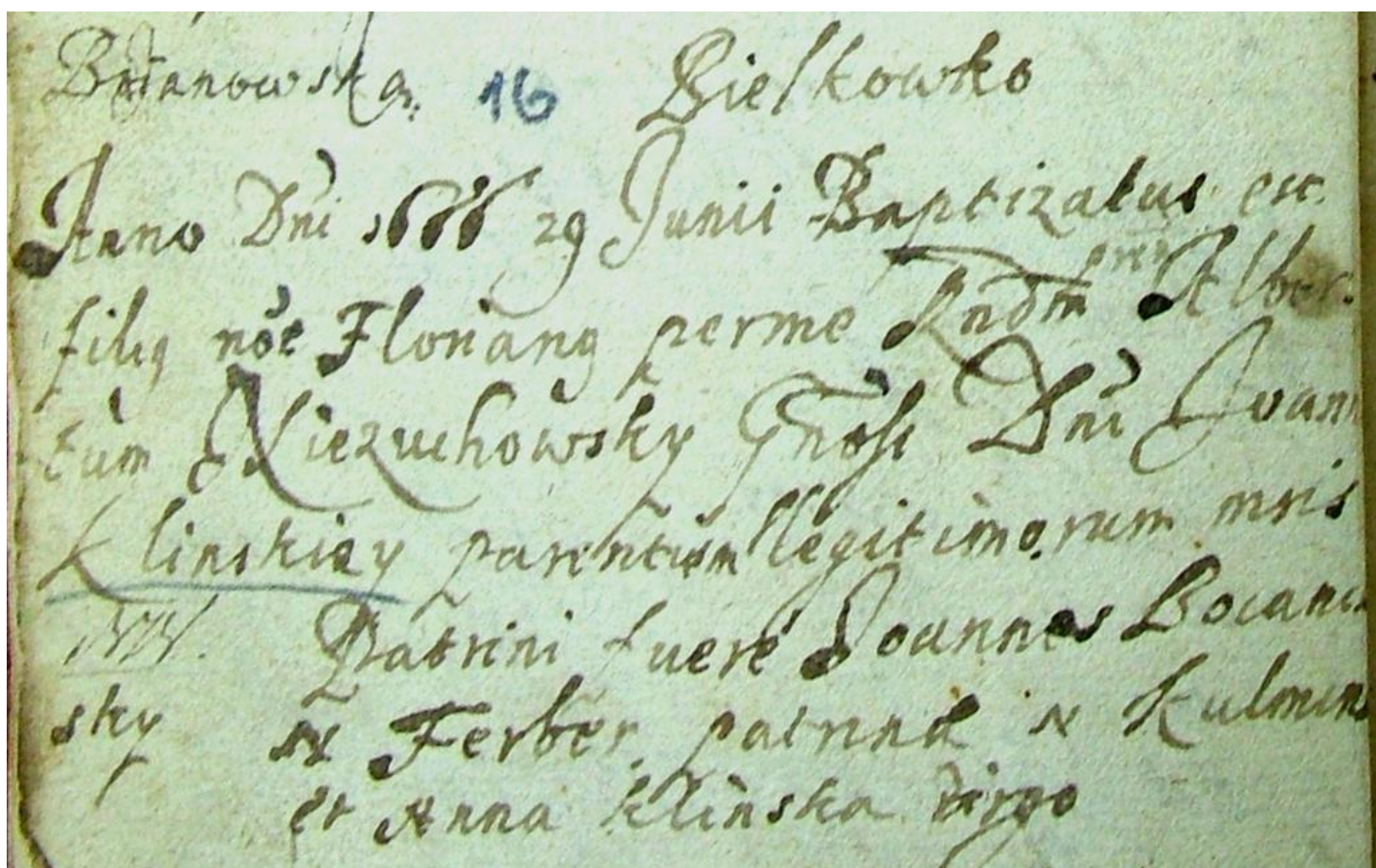

Niestety, proboszcz Wojciech Niezuchowski nie podał w metryce urodzin Floriana imienia matki *dziecka* (NN), i dość zagadkowo określił związek małżeński jako *parentum lilegitimorum*. Zwykle wpisuje się określenie *Legitimorum parentum* (przez duże L). Możliwe jest, że należy pierwszą małą literę *l* odczytać jako małe *i* (albo duże *I*) (illegitimi tori - nieprawego łoża, nieślubne).

Florian Klinski[138.] był jedynym *dzieckiem* Jana Klinski[136.], w metrykach dalej nie pojawia się jako dorosła osoba. Wyklucza się możliwość przypisanie metryki z 1673 roku do osoby wówczas 7-letniego Floriana Klinski[138.], w której to metryce występuje jako *świadek* z Buszkowych, jest to inny *Florianus Klinski*, A372.

Tablica chrztów 2.62.3.T1. Jan Klinski[136.], [137.]

LP	NI	Ojciec	Matka	Gdzie	skąd są kiedyś	Dziecko	Przypisanie (dziecko)	Źródło	Rok
1.	136.	Joannes Klinskiy	[8567.] (NN)	Bielkówko	Bielkowko	Florianus	<i>Florian Klinski[138.]</i>	A22	1666

Znaleziono zapis świadkowania Jana Klinski[136.] z 1667 roku:

Chrzest 06-03-1667: "Bielkowko, 6 Martii Anno Domini 1667 Ego Frater Albertus Niezuchowsky Baptizavi filium nomine **Mathiam** Legimorum parentum Alberti Hortulani matris vero Catharinae Patrini Gnosus Joannes Klinski et Antonius Agisar. Gnosa.. Anna Klinska [46]", A52;

w którym *świadek* Joannes Klinski jest określony jako szlachećnie urodzony (*Generosus*). W obu metrykach jako *świadek* występuje też szlachećnie urodzona Anna Klinska (*Generosa*).

Tablica osobowa Jana Klinski[136.] będzie zawierać zapis chrztu z 1666 roku ze statusem osoby jako *ojciec*, zapis chrztu z 1667 roku jako *świadek*, łącznie 2 zapisy.

Tablica osobowa 6. Jan Klinski[136.]

Tablica osobowa □□□□ □□□□[137.] **Klinska** będzie zawierać zapis chrztu z 1666 roku ze statusem osoby jako *matka*, łącznie 1 zapis.

Tablica osobowa 7. □□□□ □□□□[137.] Klinska

Jeśli nie znajdzie się wiarygodnych informacji w metrykach o dalszych losach dziecka do 1780 roku, w tablicy osobowej dziecka zostanie umieszczony tylko jego zapis chrztu ze statusem osoby jako *dziecko*, łącznie 1 zapis.

Tablica osobowa 8. Florian Klinski[138.]

Rozdział 2.62.4. Wojciech Pobłocki[1494.], Anna Klinska[1495.] z Lisewca i Buszkowych

W rodzinie Wojciecha Pobłocki[1494.] i Anny Klinska[1495.] w latach 1669-1675 w Lisewcu i Buszkowych urodziło się pięcioro dzieci:

Tablica chrztów 2.62.4.T1. Wojciech Pobłocki[1494.], Anna Klinska[1495.]									
LP	NI	Ojciec	Matka	Gdzie	skąd są kiedyś	Dziecko	Przypisania (dziecko)	Źródło	Rok
1.	1033.	Adalbertus Pobłoczky	Anna	Lisewiec	Lisew	Joannem	<i>Jan Pobłocki[1035.]</i>	A166	1669
2.	1494.	Alberti Poblocki	Anna Klinski	Lisewiec	Lisewo	Alexander	<i>Aleksander Pobłocki[1496.]</i>	A237	1671
3.	1932.	Albertus Poblowski	Anna	Lisewiec	Liszewo	Martianum Stanislaum	<i>Martynian Stanisław Pobłocki[1934.]</i>	A305	1672
4.	2460.	Albertus Poblocki	Anna	Buszkowy	Buszkowo dolny	Constantiam	<i>Konstancja Pobłocka[2462.]</i>	A391	1674
5.	2806.	Albertus Poblocki	Anna	Buszkowy	Buszkowo dolny	Albertum Franciscum	<i>Wojciech Franciszek Pobłocki[2808.]</i>	A453	1675

Poniżej przytoczono metrykę chrztu A237 z wiersza 2.) powyższej tablicy:

Chrzest 15-03-1671: "15 Martij Lisewo. Baptizavi Filium cui nomen imposui **Alexander** Nobil: PP. Gnosi Alberti Poblocki et Gnosa Anna Klinski Patrini fuerunt Gnosus Stanislaus Sartawski Gregorius Berkman et Catharina Kulminska. [231]", A237;

w której zaznaczono wysoki stan społeczny rodziców dziecka i chrzestnych (Nobilis Generosus, Generosa). Nie znaleziono zapisu ślubu Wojciecha Pobłocki[1494.] i Anny Klinska[1495.]. Matkę dziecka Annę Klinska[1495.] Pobłocka wspomniano jako *świadka* w **Rozdziale 2.62.3. Jan Klinski[136.], □□□□ □□□□[137.] z Bielkówka** (zob. powyżej).

W bazie danych w latach 1667-1673 znaleziono 3 zapisy świadkowań osób o nazwisku Wojciech Pobłocki:

Tablica osób 2.62.4.T2. ogólnie nazwanych jako Wojciech Pobłocki										
LP	NI	Imię i nazwisko	Cerem.	Gdzie	Status	skąd jest	kiedyś	Przypisania (ojciec)	Źródło	Rok
1.	317.	Albertus Pobłocki	chrzest	Chudomin✳	świadek				A50	1667
2.	1508.	Albertus Pobłocki	chrzest	Lisewiec	świadek			<i>Wojciech Pobłocki[1494.]</i>	A239	1671
3.	2166.	Albertus Poblowski	chrzest	Lisewiec	świadek				A338	1673

które przypisano do osoby ojca rodziny Wojciecha Pobłocki[1494.].

W bazie danych w latach 1666-1700 znaleziono 8 zapisów świadkowań osób o nazwisku Anna Klinska lub Anna Pobłocka:

Tablica osób 2.62.4.T3. ogólnie nazwanych jako Anna Klinska lub Anna Pobłocka										
LP	NI	Imię i nazwisko	Cerem.	Gdzie	Status	skąd jest	kiedyś	Przypisania (matka)	Źródło	Rok
1.	142.	Anna Klinska	chrzest	Bielkówko	świadek				A22	1666
2.	223.	Anna Klinska	chrzest	□□□□	świadek			<i>Anna Klinska[1495.]</i>	A35	1666
3.	332.	Anna Klinska	chrzest	Bielkówko	świadek			<i>Pobłocka</i>	A52	1667
4.	343.	Anna Klinska	chrzest	Bielkówko	świadek				A54	1667

5.	1092.	Anna Poblóczka	chrzest	Ostróžki	świadek				A176	1669
6.	1668.	Anna Poblowska	chrzest	Lisewiec	świadek				A263	1671
7.	2681.	Anna Poblodka	chrzest	Domachowo	świadek				A430	1674
8.	9304.	Anna Poblodka	chrzest	Czapielsk	świadek				A1347	1700

które przypisano do osoby matki rodziny Anny Klinska[1495.] Poblodka. Zmiana nazwiska *świadka* (ślub, być może w innej parafii) *Anna Klinska* → *Anna Poblodka*, musiała nastąpić w przedziale czasu: po 13 marca 1667 roku, lecz przed 22 września 1669 roku.

Tablica osobowa Wojciecha Poblodzi[1494.] będzie zawierać 5 zapisów chrztów w latach 1669-1675 ze statusem osoby jako *ojciec*, 3 zapisy chrztów w latach 1667-1673 jako *świadek*, łącznie 8 zapisów.

Tablica osobowa 9. Wojciech Poblodzi[1494.]

Tablica osobowa Anny Klinska[1495.] Poblodka będzie zawierać 5 zapisów chrztów w latach 1669-1675 ze statusem osoby jako *matka*, 8 zapisów chrztów w latach 1666-1700 jako *świadek*, łącznie 13 zapisów.

Tablica osobowa 10. Anna Klinska[1495.] Poblodka

Jeśli nie znajdzie się wiarygodnych informacji w metrykach o dalszych losach dziecka do 1780 roku, w tablicy osobowej dziecka zostanie umieszczony tylko jego zapis chrztu ze statusem osoby jako *dziecko*, łącznie 1 zapis.

Tablica osobowa 11. Jan Poblodzi[1035.]

Tablica osobowa 12. Aleksander Poblodzi[1496.]

Tablica osobowa 13. Martynian Stanisław Poblodzi[1934.]

Tablica osobowa 14. Konstancja Poblodka[2462.]

Tablica osobowa 15. Wojciech Franciszek Poblodzi[2808.]

Tablica rodziny będzie zawierać 5 zapisów chrztów.

Tablica rodziny 3. Wojciech Poblodzi[1494.], Anna Klinska[1495.], {P1494.}

Rozdział 2.62.5. Jan Poblodzi[2541.], Barbara Borkowska[2542.] z Borkowa

W rodzinie Jana Poblodzi[2541.] i Barbary Borkowska[2542.] w 1674 roku w Lisewcu urodziło się *dziecko* Jakub Jan Poblodzi:

Tablica chrztów 2.62.5.T1. Jan Poblodzi[2541.], Barbara [2542.]

LP	NI	Ojciec	Matka	Gdzie	skąd są kiedyś	Dziecko	Przypisanie (dziecko)	Źródło	Rok
1.	2541.	Joannes Poblodzi ¹⁾	Barbara	Lisewiec	Lišewo	Jacobum Joannem	Jakub Jan Poblodzi[2543.]	A406	1674

¹⁾ Chrzest 17-07-1674: "Lišewo. 17 Julij Baptizavi Jacobum Joannem Pater Joannes Poblodzi. Mater Barbara. Patr. Albertus Tidman. Urbanus Galecki. Patr. Sophia Szortzowa. [401]", A406. Księga chrztów D-269.

Metryka chrztu A406 nie zawiera nazwiska matki *dziecka*, które ustalono później na Borkowska z dość dużą dozą pewności.

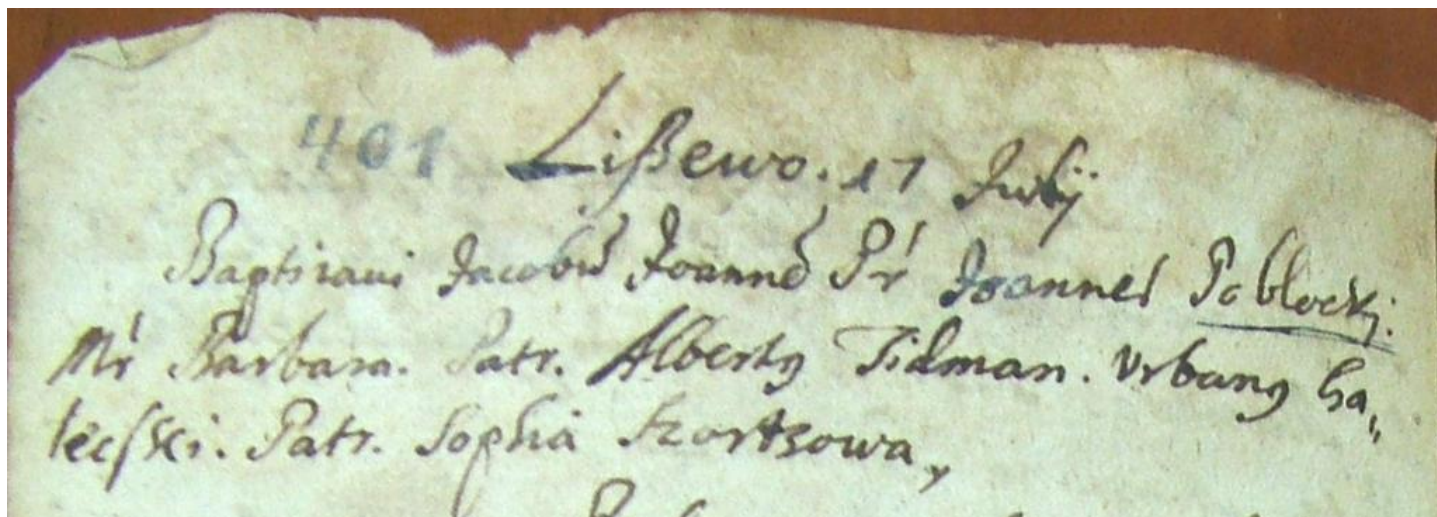

Jedyny zapis świadkowania Jana Poblodzi[2541.] pochodzi z 1666 roku ((poniżej kopia metryki A35):

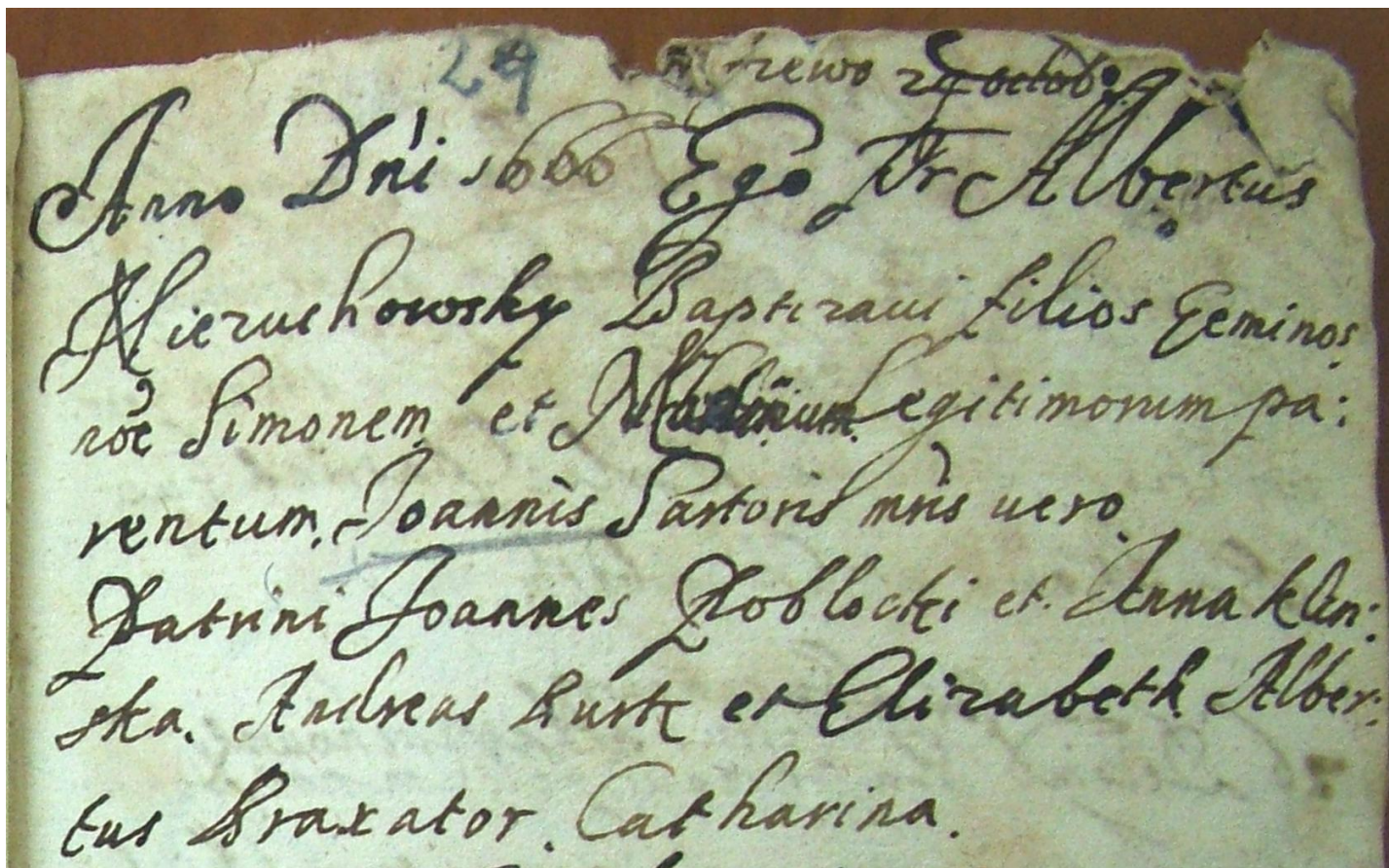

Chrzest 24-10-1666: "...zewo, Anno Domini 1666, 24 Octobris Ego Frater Albertus Niezuchowsky Baptizavi Filios Geminos nomine **Simonem** et **Martinum** Legitimum parentum Joannis Sartoris matris vero □□□□ Patrimi Joannes Poblocki et Anna Klin: ska. Andreas Burk et Elizabeth Alber: tus Braxator. Catharina [29]"," A35; Nazwa miejscowości (zapis uszkodzony, niekompletny) może być odczytana jako [Kleszczewo](#) lub [Liszewo](#).

Rok później, po urodzeniu dziecka **Jacobum Joannem** w roku 1674, *matka*, przypuszczalnie jako *wdowa*, wychodzi w roku 1675 za mąż:

Ślub 08-12-1675: "*Liszewo. Die 8 Decembr. Copulavi G.D. Casimirum Tur cum Barbara Poblocka. Testes G.D. Franciscus Suminski. G.D. Michäel Więski. G.D. Georgius Iwanitski. [43]*", B45.

W powstałej rodzinie Kazimierza Tur[3009.] i Barbary Borkowska[2542.] Poblocka z Lisewca w latach 1677-1686 urodziło się troje dzieci:

Tablica chrztów 2.62.5.T2. Kazimierz Tur[3009.], Barbara Borkowska[2542.] Poblocka									
LP	NI	Ojciec	Matka	Gdzie	skąd są kiedyś	Dziecko	Przypisania (dziecko)	Źródło	Rok
1.	3418.	Casimiri Alexandri Tur	Barbara Borkowska	Lisewiec	Lisowo	Constantiam	<i>Konstancja Tur[3420.]</i>	A534	1677
2.	4169.	Casimiri Tur	Barbarae	Lisewiec	Lisewo	Nicolaus	<i>Mikołaj Tur[4171.]</i>	A625	1679
3.	5257.	□□□□ Thur	Barbarae	Lisewiec	Lisowo	Teressiam	<i>Teresa Tur[5259.]</i>	A753	1686

Zdumienie budzi fakt wpisu do metryki chrztu A534 nazwisko matki *dziecka* jako Barbara *Borkowska*, a nie Barbara *Poblocka*. Poniżej tekst metryki A534 oraz poniżej fotografia oryginału metryki chrztu z księgi D-269:

Chrzest 29-06-1677: "*Item Iunius. Lisowo. Anno quo supra Die vero 29. Junii Idem qui supra baptizavi **Constantiam** Gnosi Casimiri Alexandri Tur et Barbara Borkowska Levantibus de Fonte Sacro Gnosis Francisko Suminski Gothmagros S.G.Mis et Commissario Districtus Gedanensis, Georgio Iwanicki Thesaurario Wolhynensis Preclao Szorc. Anna Kelpinska Virgine, Marianna Suchoradzka et ca.. [527]*", A534;

na której figuruje wyraźnie zapis nazwiska *matki* jako Barbara *Borkowska*. W metrykach chrztów bardzo rzadko pojawia się pełny wpis osoby matki dziecka, zwykle dzieje się to w przypadku rodzin szlacheckich. Można przypuszczać, że proboszcz Wojciech Niezuchowski, znając rody szlacheckie z parafii pęgowskiej i żukowskiej, wpisał nazwisko rodziny Borkowskich, z których wywodziła się *matka* dziecka Barbara Borkowska[2542.] Poblocka-Tur. Weryfikując powyższą hipotezę, znaleziono 14 metryk chrztów w parafii żukowskiej w latach 1608-1672 na nazwisko *świadka* Barbara Borkowska występującą na chrztach w Borkowie, Żukowie i Mezowo. Określenie stanu osoby wystąpiło w 3 przypadkach: jako *panna* (E2336, z 1668 roku, dwukrotnie jako *nobilis*: (E2377, z 1668 roku oraz E2471, z 1670 roku). Po 1672 roku nazwisko Barbara Borkowska znika z metryk żukowskich, lecz wyjątkowo występuje jako *matka* pod pełnym nazwiskiem panięńskim w cytowanym powyżej zapisie metryki A534 z parafii pęgowskiej (zob. **Tablica chrztów 2.62.5.T2.**, pełny tekst metryki A534 oraz fotografia oryginału z 1677 roku). Można przypuszczać, że jako *panna* Barbara Borkowska była w 1668 roku jeszcze przed związkiem małżeńskim z Janem Poblockim[2541.], mieszkając w Borkowie w parafii żukowskiej. W tym momencie uprawnione jest zastąpienie symbolu 5 pustych kwadratów □□□□□

pełnym nazwiskiem panięńskim *Borkowska*, dla osoby przedstawianej jako Barbara Borkowska[2542.] Poblócka-Tur (zob. poniżej Rozdział 2.62.5.1. Metryki osoby Barbary Borkowska).

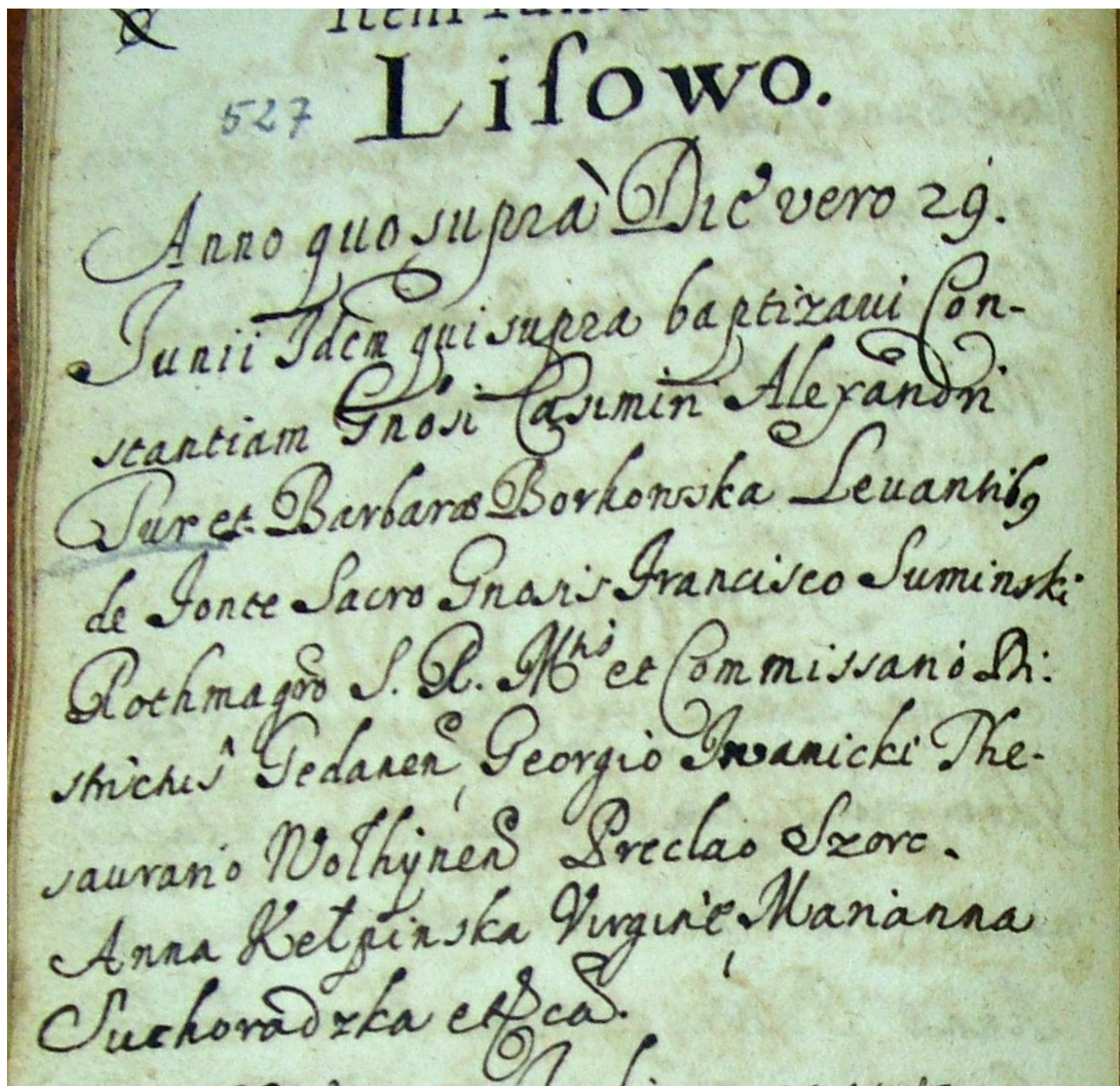

W bazie danych w latach 1678-1685 znaleziono 7 zapisów świadkowań osób o nazwisku Kazimierz Tur lub podobne:

Tablica osób 2.62.5.T3. ogólnie nazwanych jako Kazimierz Tur										
LP	NI	Imię i nazwisko	Cerem.	Gdzie	Status	skąd jest	kiedyś	Przypisania (ojciec)	Źródło	Rok
1.	3575.	Casimirus Tur	chrzest	Goszyn	świadek			Kazimierz Tur[3009.]	A549	1678
2.	4219.	Casimirus Thur	chrzest	Buszkowy	świadek				A631	1680
3.	16545z	Alexander Casimirus Tur	chrzest	Miszewo	świadek	Lisewiec	Lisowo		E3191	1683
4.	4945.	Casimirus Tur	donacja	□□□□	donator	□□□□	□□□□		D15	1684
5.	4944.	Casimirus Tur	donacja	□□□□	donator	□□□□	□□□□		D14	1684
6.	4983.	Casimirus Tur	donacja	□□□□	donator	□□□□	□□□□		D16	1684
7.	5209.	Casimirus Thur	chrzest	Domachowo	świadek				A746	1685

które przypisano do osoby ojca rodziny Kazimierza Tur[3009.].

W bazie danych w latach 1679-1687 znaleziono 3 zapisy świadkowań osób o nazwisku Barbara Tur:

Tablica osób 2.62.5.T4. ogólnie nazwanych jako Barbara Tur										
LP	NI	Imię i nazwisko	Cerem.	Gdzie	Status	skąd jest	kiedyś	Przypisania (matka)	Źródło	Rok

1.	4008.	Anna Barbara Turowa	chrzest	Lisewiec	świadek	Lisewiec	Lysewo	Barbara Borkowska[2542.] Pobłocka-Tur	A603	1679
2.	5204.	Barbara Turowa	chrzest	Żuława	świadek				A745	1685
3.	5463.	Barbara Thurowa	chrzest	Żuława	świadek				A779	1687

które przypisano do osoby matki rodziny Barbary Borkowska[2542.] Pobłocka-Tur.

Tablica osobowa Jana Pobłocki[2541.] będzie zawierać zapis chrztu z 1666 roku ze statusem osoby jako *świadek*, zapis chrztu z 1674 roku jako *ojciec*, łącznie 2 zapisy.

Tablica osobowa 16. Jan Pobłocki[2541.]

Tablica osobowa Kazimierza Tur[3009.] będzie zawierać zapis ślubu z 1675 roku ze statusem osoby jako *pan młody*, 3 zapisy chrztów w latach 1677-1686 jako *ojciec*, 7 zapisów świadkowań w latach 1678-1685 jako *świadek*, *donator*, łącznie 11 zapisów.

Tablica osobowa 17. Kazimierz Tur[3009.]

Tablica osobowa Barbary Borkowska[2542.] Pobłocka-Tur będzie zawierać zapis ślubu z 1675 roku ze statusem osoby jako *panna młoda wdowa*, 4 zapisy chrztów w latach 1674-1686 jako *matka*, 3 zapisy chrztów w latach 1679-1687 jako *świadek*, łącznie 8 zapisów.

Tablica osobowa 18. Barbara Borkowska[2542.] Pobłocka-Tur

Jeśli nie znajdzie się wiarygodnych informacji w metrykach o dalszych losach dziecka do 1780 roku, w tablicy osobowej dziecka zostanie umieszczony tylko jego zapis chrztu ze statusem osoby jako *dziecko*, łącznie 1 zapis.

Tablica osobowa 19. Jakub Jan Pobłocki[2543.]

Tablica osobowa 20. Konstancja Tur[3420.]

Tablica osobowa 21. Mikołaj Tur[4171.]

Tablica osobowa 22. Teresa Tur[5259.]

Tablica rodziny będzie zawierać zapis chrztu.

Tablica rodziny 4. Jan Pobłocki[2541.], Barbara Borkowska[2542.], {P2541.}

Tablica rodziny będzie zawierać zapis ślubu i 3 zapisy chrztów.

Tablica rodziny 5. Kazimierz Tur[3009.], Barbara Borkowska[2542.] Pobłocka, {T3009.}

Rozdział 2.62.5.1. Metryki osoby Barbary Borkowska

Do roku 1750 w rodzinach Borkowskich urodziło się dwoje dzieci o imieniu Barbara (w nawiasie: historyczna nazwa miejscowości, rok chrztu):

- 1.) Wojciech Borkowski i Anna, E1083, Barbara Borkowska(5427z), Borkowo (Borkowo), (1636);
- 2.) Dawid Borkowski i Jadwiga, E1658, Barbara Borkowska(8222z), Borkowo (Borkowo), (1649).

Obecnie należy dokonać wyboru jednej z dwóch osób, urodzonych w 1636 roku lub 1649 roku, obie w Borkowie.

- 1.) W rodzinie Wojciecha Borkowski(3478z) i Anny □□□□(3479z) w latach 1631-1636 w Borkowie urodziło się troje dzieci:

Tablica chrztów 2.62.5.1.T1. Wojciech Borkowski i Anna										
LP	NI	Ojciec	Matka	Gdzie	skąd są kiedyś	Dziecko	Przypisania (dziecko)	Źródło	Rok	
1.	3478z	Alberti Borkowski	Annae	Borkowo	Borkowo	Dorothea		E692	1631	
2.	3953z	Alberti Borkowski	Annae	Borkowo	Borkowo	Annam		E786	1632	
3.	5425z	Alberti Borkowski Bronk	Annae	Borkowo	Borkowo	Barbaram	Barbara Borkowska[2542.] Pobłocka-Tur	E1083	1636	

- 2.) W rodzinie Dawida Borkowski(5927z) i Jadwigi □□□□(5928z) w latach 1638-1652 w Borkowie urodziło się pięcioro dzieci:

Tablica chrztów 2.62.5.1.T2. Dawid Borkowski i Jadwiga										
LP	NI	Ojciec	Matka	Gdzie	skąd są kiedyś	Dziecko	Uwagi	Źródło	Rok	
1.	5927z	Davidis Borkowsy	Hedvigis	Borkowo	Borkowo	Andream		E1184	1638	
2.	7148z	Davidis Borkowsy	Hedvigis	Borkowo	Borkowo	Zophiam		E1445	1644	

3.	7528z	Davidis Borkowski	Hedvigis	Borkowo	Borkowo	Adamum		E1520	1645
4.	8220z	Davidis Borkowski	Edvigis	Borkowo	Borkowo	Barbaram		E1658	1649
5.	8742z	David Borkowski	Hedvigis	Borkowo	Borkowo	Christopherum		E1761	1652

Poszukując osoby Barbary Borkowska, określonej jako *panna* w 1668 roku (E2336), wydaje się, że 1.) Barbara Borkowska(5427z), urodzona w 1636 roku w rodzinie Wojciecha Borkowski i Anny, jako 32-letnia *panna* może być osobą, która następnie jako 41-letnia *matka* figuruje w metryce chrztu A534 z 1677, w której to metryce proboszcz Wojciech Niezuchowski wyjątkowo zapisał pełne nazwisko *matki* jako *Barbara Borkowska*. Ostatni raz pojawia się w metryce z 1687 roku jako 51-letnia Barbara Thurowa, rok po urodzeniu ostatniego (trzeciego) dziecka Teresy Tur[5259.]. Przyjęto warunkowo, że jest to osoba Barbara Borkowska[2542.] Poblócka-Tur. Pewnym uzasadnieniem dla powyższego przypisania jest fakt podania nazwiska *świadka* jako *Anna Barbara Turowa* w metryce A603 z 1679 roku, z dodanym imieniem *Anna*, pochodzącym od imienia jej matki Anny □□□□(3479z), (zob. powyżej **Tablica chrztów 2.62.5.1.T1.**).

Druga osoba z powyższej listy, urodzona w 1649 roku, byłaby młodsza o 13 lat. Zwykle panny z szlacheckich domów późno wychodziły za mąż lub wcale nie znajdowały odpowiedniego kandydata na męża.

Wykaz osób ogólnie nazwanych jako Barbara Borkowska w latach w latach 1608-1677:

Tablica osób 2.62.5.1.T3. ogólnie nazwanych jako Barbara Borkowska												
LP	NI	Imię i nazwisko	Cerem.	Gdzie	Status	skąd jest	kiedyś	Przypisania			Źródło	Rok
1.	15z	Barbara Borkowska	chrzest	Borkowo	świadek						E3	1608
2.	511z	Barbara Borkowska	chrzest	Borkowo	świadek						E103	1611
3.	3247z	Barbara Borkowska	chrzest	Borkowo	świadek						E645	1629
4.	9707z	Barbara Borkowska	chrzest	Borkowo	świadek				lub		E1949	1657
5.	10723z	Barbara Borkowska	chrzest	Borkowo	świadek						E2150	1664
6.	10875z	Barbara Borkowska	chrzest	Borkowo	świadek						E2179	1664
7.	11117z	Barbara Borkowska	chrzest	Żukowo	świadek						E2226	1665
8.	11619z	Barbara Borkowska	chrzest	Borkowo	świadek						E2323	1667
9.	11684z	Barbara Borkowska	chrzest	Borkowo	świadek				panna		E2336	1668
10.	11816z	Barbara Borkowska	chrzest	Borkowo	świadek						E2361	1668
11.	11898z	Barbara Borkowska	chrzest	Borkowo	świadek				nobilis		E2377	1668
12.	11913z	Barbara Borkowska	chrzest	Mezowo	świadek						E2380	1669
13.	12395z	Barbara Borkowska	chrzest	Borkowo	świadek				nobilis		E2471	1670
14.	12932z	Barbara Borkowska	chrzest	Borkowo	świadek						E2575	1672
15.	3419.	Barbara Borkowska	chrzest	Lisewiec	matka	Lisewiec	Lisowo	<i>Barbara Borkowska[2542.] Poblócka-Tur</i>			A534	1677

Powyższa tablica zawiera 14 żukowskich metryk chrztów z zapisem *Barbary Borkowska* jako *świadek* w latach 1608-1672. Wiersz 15.) zawiera metrykę z parafii przęgowskiej z zapisem osoby już zamężnej Barbary Borkowska[2542.] Poblócka-Tur, o statusie osoby jako *matka*. Wiersze 1.) - 3.) wykreślono, zaznaczając szarym odcieniem tła komórek, gdyż nie mogą dotyczyć dwóch osób, wymienionych w liście na początku tego rozdziału (urodzonych w 1636 roku i 1649 roku). Po 28-letniej przerwie czasowej, od 1657 rok mogą występować obie osoby z powyższej listy: Barbara Borkowska(5427z) oraz druga Barbara Borkowska(8222z), możliwość występowania w **Tablicy osób 2.62.5.1.T3.** razem od 1664 roku zaznaczono jasnorożowym kolorem tła komórek. W roku 1664 (możliwy początek intensywnej aktywności publicznej obu młodych kobiet), Barbara Borkowska(5427z) miałyby 28 lat, druga Barbara Borkowska(8222z) miałyby tylko 15 lat, co raczej wyklucza jej początkową obecność na liście intensywnie występujących kobiet, zaznaczonych w powyższej **Tablicy osób 2.62.5.1.T3.** jasnorożowym kolorem tła komórek.

Świadcowanie z 1657 roku (wiersz bez zaznaczenia) można przypisać zarówno do osoby Barbary Borkowska(9707z) z wiersza 4.), urodzonej przed 1636 rokiem (zaznaczonych w tablicy szarym odcieniem tła komórek) jak i też do osoby 21-letniej Barbary Borkowska(5427z), z wierszy zaznaczonych jasnorożowym kolorem tła komórek. Druga Barbara Borkowska(8222z), miałyby w 1657 roku 8 lat, a więc była zbyt młoda do prezentacji publicznej podczas ceremonii chrztu.

Wątpliwości przedstawione powyżej prowadzą do wniosku, że nie można podać wiarygodnie, która z dwóch osób nazwanych jako *Barbara Borkowska* jest nią rzeczywiście. Tablica osobowa Barbary Borkowska[2542.] Poblócka-Tur nie będzie więc zawierać danych zaznaczonych w **Tablicy osób 2.62.5.1.(T1. i T3.)** jasnorożowym kolorem tła komórek.

Rozdział 2.63. Michał Nowak[7164.], Helena Odoiowna[7165.]

- 1.) Michał Nowak[7164.], Helena Odoiowna[7165.], rodzina;
 - 1.1.) Magdalena Nowak[7553.];
 - 1.2.) Kazimierz Nowak[7989.];
 - 1.3.) Grzegorz Nowak[9172.];
- 2.) Maciej Nowacki[1272.], Katarzyna □□□□[1273.], rodzina;
 - 2.1.) Maciej Nowacki[1274.];
 - 2.2.) Kazimierz Nowacki[3339.];
 - 2.3.) Wojciech Nowacki[4064.], Elżbieta □□□□(22007z), rodzina;

- 2.3.1.) Marianna Nowacka(22008z);
- 2.3.2.) Barbara Nowacka(22359z);
- 2.3.3.) Elżbieta Nowacka(22870z);
- 2.3.4.) Ewa Nowacka(23600z);
- 2.3.5.) Jakub Nowacki(24298z);
- 2.3.6.) Jan Nowacki(25212z);
- 2.3.7.) Stanisław Nowacki(26392z);
- 2.3.8.) Anna Nowacka(27461z);
- 2.3.9.) Zuzanna Nowacka(28639z);
- 3.) Wojciech Odoy[1941.], Elżbieta **Kapusta**[1942.], rodzina;
 - 3.1.) Marianna Odoy[1943.];
 - 3.2.) Jan Odoy[2742.];
 - 3.3.) Jakub Odoy[3396.];
- 4.) Maciej Odoy[10673.], Elżbieta Wilkowna[10674.], rodzina;
 - 4.1.) Maciej Odoy[10951.];
 - 4.2.) Marianna Odoy[11491.];
 - 4.3.) **Adam Odoy**[12649.], Anna Wilkowna[20096.], rodzina;
 - 4.3.1.) Marianna Odoy(20577.);
 - 4.3.2.) Katarzyna Odoy(21357.);
 - 4.3.3.) Krystyna Odoy(23052.);
 - 4.3.4.) Anna Odoy(24287.);
 - 4.3.5.) Elżbieta Odoy(25252.);
 - 4.3.6.) Ewa Odoy(27969.);
 - 4.3.7.) Jan Odoy(29801.);
 - Adam Odoy**[12649.], Eleonora Julianna Kręcowna[40087.], rodzina;
 - 4.3.8.) Magdalena Odoy(40602.);
 - 4.3.9.) Franciszek Odoy(44120.);
 - 4.3.10.) Eleonora Odoy(47721.);
 - 4.4.) Paweł Odoy[13626.];
 - 4.5.) Ewa Odoy[14112.];
 - 4.6.) Katarzyna Odoy[16681.], Jan Elgier[24508.], rodzina;
 - 4.6.1.) Krystyna Elgier(25703.);
 - 4.6.2.) Agnieszka Elgier(27180.);
 - 4.6.3.) Jakub Elgier(28540.);
 - 4.6.4.) Marianna Elgier(30247.); *zob. Rozdział 2.63.5.1. Dalsze losy dzieci o imieniu Marianna Elgier*
 - 4.6.5.) Stanisław Elgier(32114.);
 - 4.6.6.) Katarzyna Elgier(34222.);
 - 4.6.7.) Andrzej Elgier(36248.);
 - 4.7.) Marcin Odoy[17993.], Anna Strąk[21662.], rodzina; *zob. [369], str. 332-333*
 - 4.7.1.) Marianna Odoy(33170.);
 - 4.7.2.) Jan Odoy(34418.);
 - 4.7.3.) Wojciech Odoy(35845.);
 - 4.7.4.) Katarzyna Odoy(37095.);
 - 4.7.5.) Agnieszka Odoy(38939.);
 - 4.7.6.) Marianna Odoy(40300.);
 - 4.7.7.) Ewa Odoy(41677.);
 - 4.7.8.) Małgorzata Odoy(47097.);
- 5.) Jerzy Elgier[2082.], Elżbieta □□□□[2083.], rodzina;
 - 5.1.) □□□□ Elgier[563.];
 - 5.2.) Andrzej Elgier[2084.];
 - 5.3.) Marianna Elgier[2568.]; *(zob. Rozdział 2.63.5.1. Dalsze losy dzieci o imieniu Marianna Elgier)*
- 6.) Paweł Elgier[1815.], Agnieszka □□□□[1816.], rodzina;
 - 6.1.) Marianna Elgier[1817.];
 - 6.2.) **Dorota Helrowna**[13446.], Jerzy Bula[5583.], rodzina; *zob. Rozdział 2.78.2.1. Jerzy Bula[5583.], Dorota Helrowna[13446.]*
 - 6.2.1.) Jerzy Bula(13711.);
 - 6.2.2.) Jan Bula(14686.);
 - 6.2.3.) Jakub Bula(15817.);
 - 6.2.4.) Anna Bula(17862.);
 - 6.2.5.) Katarzyna Bula(19886.);
 - 6.3.) Barbara Elgier[3688.];
- 7.) Paweł Elgier[1545.], Agata □□□□[1546.], rodzina;
 - 7.1.) Jakub Elgier[1547.];

Rozdział 2.63.1. Michał Nowak[7164.], Helena Odoiowna[7165.] z Czapielska

Zachował się zapis ślubu Michała Nowak[7164.] i Heleny Odoiowna[7165.] z 1693 roku:

Ślub 02-02-1693: "Czapielsk. Eodem die Copulavi **Michäelem Nowak cum Helena Odoiowna, Testes Albertus Samborski et Stanislaus Smelcer. [35]**", B159.

W rodzinie Michała Nowak[7164.] i Heleny Odoiowna[7165.] w latach 1694-1700 w Czapielsku urodziło się troje dzieci:

Tablica chrztów 2.63.1.T1. Michał Nowak[7164.], Helena Odoiowna[7165.]									
LP	NI	Ojciec	Matka	Gdzie	skąd są kiedyś	Dziecko	Przypisania (dziecko)	Źródło	Rok
1.	7551.	Michäelis Cia (<i>Nowak</i>)	Helena	Czapielsk	Czapielsk	Magdalenam	<i>Magdalena Nowak[7553.]</i>	A1077	1694
2.	7987.	Michäelis Nowak	Helena	Czapielsk	Czapielsk	Casimirum	<i>Kazimierz Nowak[7989.]</i>	A1136	1696
3.	9170.	Michäelis Novak	Helena	Czapielsk	Czapielsk	Gregorium	<i>Grzegorz Nowak[9172.]</i>	A1325	1700

Zwrócono uwagę na pierwszy zapis chrztu z wpisanym nazwiskiem ojca jako *Michäelis Cia*, reszta się zgadza, łącznie z oczekiwaną kolejnością chronologiczną dat ślubu rodziców i chrztów trojga dzieci:

1.) Chrzest 10-07-1694: "Czapielsk. Die 10 eiusdem Baptizavi Filiam Nomine Magdalenam Michäelis Cia et Helena Coniugum Legitt. Patrini Ignacius Zielenski et Elizabeth Buldowa [232] ", A1077;
2.) Chrzest 11-03-1696: "Czapielsk. Die 11ma eiusdem Baptizavi Filium Nomine Casimirum Michäelis Nowak et Helena Coniugum Legitt. Patrini Jacobus Sztrunk cum Elizabetha Odoiowna [291] ", A1136;
3.) Chrzest 07-03-1700: "Martius. Czapielsk. Die 7ma eiusdem Baptizavi filium Nomine Gregorium Michäelis Novak et Helena Coniugum Legitt. Patrini Gregorius Kąkol et Catharina Zielinska. [480] ", A1325;

Przyjęto wystąpienie pomyłki pisarza wpisującego nazwisko *Cia* zamiast *Nowak*.

Dodatkowym argumentem jest powiązanie rodzinne świadka **Ignacius Zielenski** z dyskutowanej metryki A1077 (**Ignacy Zielinski[7489.]**) oraz świadka **Catharina Zielinska** z metryki A1325 (**Katarzyna Zielinska[9575.] Wilk**), zob. dodatkowe informacje (poniżej drobnym drukiem) o osobach świadków:

<p>Ignacy Zielinski[7489.] Dla osoby męża Jadwigi, Ignacego Zielinski[7489.], poszukiwano w bazie danych zapisów dla Ignacius Zielinski, których znaleziono 50 do 1750 roku, w tym 2 o statusie osoby pan młody, 9 jako ojciec, 1 jako zmarły. Wystąpił problem przypisania do odpowiednich osób, gdyż dla osoby Ignacego Zielinskiego są dwie możliwości.</p> <p>Szukając z kolei prawdopodobnych rodziców dla osoby Ignacego Zielinskiego, znaleziono, że w rodzinie Starego Jana Zielinski[777.] i Katarzyny □□□□[778.] z Czapielska w latach 1668-1675 urodzili się: Ignacy, Anna, Agata i Zuzanna, (por. Tablica chrztów Rozdział 2.17.4. Stary Jan Zielinski[777.], Katarzyna □□□□[778.], str. 149).</p> <p>Z porównania dat urodzin Ignacego Zielinski[7489.] w 1668 roku, oraz jego ślubu z Jadwigą Miłoszowna[6063.] z Ząbrska w 1694 roku, wynika, że wiek 27 lat pana młodego był jak najbardziej odpowiedni do zawarcia związku małżeńskiego. Znaleziona jedna data pogrzebu Ignacius Zielinski z 1720 roku z Ząbrska, została również przypisana do osoby Ignacego Zielinski[7489.], który, jak wynika z dokumentu, zmarł w wieku 53 lat.</p> <p>Druga osoba to Ignacy Zielinski[14541.], urodzony w 1713 roku, syn Ignacego Zielinski[7489.] i Jadwigi Miłoszowna[6063.] z Ząbrska (por. Rozdział 2.17.3.1.8. Ignacy Zielinski[14541.], Teresa □□□□[30436.] (bez ślubu), Elżbieta Smukala[20837.], str. 146), który zawarł w 1747 roku związek małżeński z Elżbietą Smukala[20837.] z Jodłowna, będąc w wieku 35 lat.</p> <p>Spotkano w bazie danych zapis dotyczący chrztu z Czapielska z 1726 roku, w którym Ignacius Zielinski jest świadkiem:</p> <p>Chrzest 28-04-1726: "Czapielsk. Eodem die bap est Hedvigis nata 19 Aprilis Pater Cygan Mater Hedvigis Patrini Ignacius Zielinski, Catharyna Lepczykowa [968]", A3020.</p> <p>Może to być tylko drugi z rozważanych dwóch osób, czyli Ignacy Zielinski[14541.] urodzony w 1713 roku, który miałby wówczas 14 lat. Jeśli nie jest to błąd pisarza kościelnego, to byłby rzadki przypadek uczestniczenia tak młodego chrzestnego w ceremonii chrztu. Można żartobliwie powiedzieć, że widocznie Ignacy Zielinski[14541.] był chłopcem tak wyrosniętym, że mógł uchodzić za dorosłego.</p> <p>Obecnie można podać tablicę osobową dla Ignacego Zielinski[7489.]. Tablica będzie zawierać zapis jego chrztu, 13 zapisów jako świadek, 10 jako drużba, 1 jako pan młody, 8 jako ojciec, 1 zapis pogrzebu, łącznie 34 zapisów. ([369], str. 139-140)</p>
<p>Katarzyna Zielinska[9575.] Wilk Katarzyna Zielinska[9575.] z Czapielska przed swoim ślubem w 1701 roku wystąpiła 4-krotnie w metrykach jako świadek w latach 1698-1700 na chrztach w Ząbrsku i Czapielsku, na ślubie z Michałem Wilk jako panna młoda, następnie jako matka na chrztach swoich pięcioro dzieci, 5-krotnie jako świadek Catharina Wilkowa w latach 1703-1720 na chrztach w Czapielsku, Jodłownie i Buszkowach, przy czym okazjonalnie wymienione miejsca zamieszkania świadka Catharina Wilkowa były zgodne z miejscowościami chrztów jej dzieci, a więc w 1703 roku - Ząbrsko, a w 1716 roku - Jodłowno, (por. Rozdział 2.17.4. Stary Jan Zielinski[777.], Katarzyna □□□□[778.], str. 150). Jest to ważna informacja, ponieważ w tym czasie w bazie danych występowały inne Katarzyny, panny Wilkowne (Wilczkowne) z rodziny Wilków, które przesłaniają zapis metrykalny dotyczący osoby zamężnej Katarzyny Zielinska[9575.] Wilk.</p> <p>Matka rodziny Katarzyna Zielinska[9575.] Wilk zmarła w 1724 roku w Jodłownie:</p> <p>Pogrzeb 26-02-1724: "Die 26 february Sepulta est Catharyna Wylkowa de Stęgwald in Caemeterio Czapelien", C229; została pochowana dnia 26 lutego na cmentarzu w Czapielsku, koszt pogrzebu wyniósł 1 floren. ([369], str. 220)</p>

Jedyny zapis świadkowania Michała Nowak[7164.] pochodzi z 1695 roku:

Chrzest 04-09-1695: "September. Czapielsk. Die 4ta eiusdem Baptizavi filium Nomine **Joannem** Salamonis Odoyczyk et Elizabethae Coniugum Legitt. Patrini **Michäel Nowak cum Anna Samborska. [265]**", A1110.

Jedyny zapis świadkowania *Heleny Odoiowna* pochodzi też z tego samego 1695 roku:

Chrzest 13-03-1695: "Czapielsk. Die 13 eiusdem Baptizavi Filium Nomine **Gregorium** Alberti Jablonowski et Mariannae Coniugum Legitt. Patrini **Gregorius Stogowski cum Helena Odoiowna [252]**", A1097.

Pisarz wpisujący nazwisko świadka jako *Heleny Odoiowna*, prawdopodobnie zapomniał, że świadek od dwóch lat jest osobą zamężną i nazywa się *Helena Odoiowna[7165.] Nowak*.

Tablica osobowa Michała Nowak[7164.] będzie zawierać zapis ślubu z 1693 roku ze statusem osoby jako *pan młody*, 3 zapisy chrztów w latach 1694-1700 jako *ojciec*, zapis świadkowania z 1695 roku, łącznie 5 zapisów.

Tablica osobowa 1. Michał Nowak[7164.]

Tablica osobowa Heleny Odoiowna[7165.] Nowak będzie zawierać zapis ślubu z 1693 roku ze statusem osoby jako *panna młoda*, 3 zapisy chrztów w latach 1694-1700 jako *matka*, zapis świadkowania z 1695 roku, łącznie 5 zapisów.

Tablica osobowa 2. Helena Odoiowna[7165.] Nowak

Jeśli nie znajdzie się wiarygodnych informacji w metrykach o dalszych losach dziecka do 1780 roku, w tablicy osobowej dziecka zostanie umieszczony tylko jego zapis chrztu ze statusem osoby jako *dziecko*, łącznie 1 zapis.

Tablica osobowa 3. Magdalena Nowak[7553.]**Tablica osobowa 4. Kazimierz Nowak[7989.]****Tablica osobowa 5. Grzegorz Nowak[9172.]**

Tablica rodziny będzie zawierać zapis ślubu i 3 zapisy chrztów.

Tablica rodziny 1. Michał Nowak[7164.], Helena Odoiowna[7165.], {N7164.}**Rozdział 2.63.2. Maciej Nowacki[1272.], Katarzyna □□□□[1273.]**

W rodzinie Macieja Nowacki[1272.] i Katarzyny □□□□[1273.] w latach 1670-1679 w Pręgowie i Domachowie urodziło się troje dzieci:

Tablica chrztów 2.63.2.T1. Maciej Nowacki[1272.], Katarzyna □□□□[1273.]									
LP	NI	Ojciec	Matka	Gdzie	skąd są kiedyś	Dziecko	Przypisania (dziecko)	Źródło	Rok
1.	1272.	Matthiae Nowacki	Catharina	Pręgowo	Pręgowo Sup:	Matthiam	<i>Maciej Nowacki[1274.]</i>	A206	1670
2.	3337.	Mathias Nowacki	Catharinae	Domachowo	Domachowo	Casimirum	<i>Kazimierz Nowacki[3339.]</i>	A523	1677
3.	4062.	Matthaeus Nowadzky	Catharina	Domachowo	domachowo	Albertus ¹⁾	<i>Wojciech Nowacki[4064.]</i>	A612	1679

¹⁾ Zob. Rozdział 2.63.2.1.

Jedyny zapis świadkowania Macieja Nowacki[1272.] pochodzi z 1677 roku:

Chrzest 12-01-1677: "*Domachowo. Anno Mense quibus Supra die 12. baptisavi infantem **Hedvigim** Matthiae Mocny et Annae Patrini Matthias Nowacki et Hedvigis Wilenska Helena Jaroszowa. [509],*" A516.

Tablica osobowa Macieja Nowacki[1272.] będzie zawierać 3 zapisy chrztów w latach 1670-1679 ze statusem osoby jako *ojciec*, zapis chrztu z 1677 roku jako *świadek*, łącznie 4 zapisy.

Tablica osobowa 6. Maciej Nowacki[1272.]

Tablica osobowa Katarzyny □□□□[1273.] Nowacka będzie zawierać 3 zapisy chrztów w latach 1670-1679 ze statusem osoby jako *matka*, łącznie 3 zapisy.

Tablica osobowa 7. Katarzyna □□□□[1273.] Nowacka

Jeśli nie znajdzie się wiarygodnych informacji w metrykach o dalszych losach dziecka do 1780 roku, w tablicy osobowej dziecka zostanie umieszczony tylko jego zapis chrztu ze statusem osoby jako *dziecko*, łącznie 1 zapis. W razie uzyskania sukcesu (lub jego brak) w poszukiwaniach, odpowiedni komentarz (lub jego brak) będzie umieszczony wewnątrz tablicy, link do rozdziału opracowania drukowany będzie drobną kursywą.

Tablica osobowa 8. Maciej Nowacki[1274.]**Tablica osobowa 9. Kazimierz Nowacki[3339.]**

Tablica osobowa 10. Wojciech Nowacki[4064.] *zob. Rozdział 2.63.2.1. Rodzina Wojciech Nowacki [4064.], Elżbieta □□□□(22007z)*
W Żukowie pojawia się rodzina Wojciecha Nowacki i Elżbiety, w której w latach 1703-1725 urodziło się 9 dzieci. Tablice osobowe dzieci nie będą tworzone.

Tablica rodziny będzie zawierać 3 zapisy chrztów.

Tablica rodziny 2. Maciej Nowacki[1272.], Katarzyna □□□□[1273.], {N1272.}**Rozdział 2.63.2.1. Rodzina Wojciech Nowacki [4064.], Elżbieta □□□□(22007z)**

W Żukowie pojawia się rodzina Wojciecha Nowacki i Elżbiety, w której w latach 1703-1725 urodziło się 9 dzieci. Ojca rodziny przypisano warunkowo do osoby *dziecka* Wojciecha Nowacki[4064.], urodzonego w 1679 roku w Domachowie, który w 1703 roku miałby 24 lata, a więc wiek odpowiedni do założenia rodziny.

LP	NI	Ojciec	Matka	Gdzie	skąd są kiedyś	Dziecko	Stan, zawód ojca	Źródło	Rok
1.	22006z	Adalberto Nowacki	Elisabetha	Otomino	Otomino	Marianna		E4269	1703
2.	22357z	Adalberti Nowacki	Elisabethae	Żukowo	Zukowo	Barbaram		E4339	1706
3.	22868z	Adalberti Nowackj	Elisabethae	Żukowo	Zukowo	Elisabetham		E4440	1707
4.	23598z	Adalberti Novackj	Elisabethae	Żukowo	Zukowo	Evam		E4586	1710
5.	24296z	Adalberti Nowacki	Elisabethae	Żukowo	Zukowo	Jacobum		E4724	1712
6.	25210z	Alberti Nowacki	Elisabethae	Żukowo	Zukowo	Joannem	pasterz bydła, katolik	E4905	1715
7.	26390z	Adalberti Nowak	Elisabethae	Żukowo	Zukowo	Stanislaum	pasterz wołów	E5139	1719
8.	27459z	Adalberti Nowacki	Elisabethae	Żukowo	Zukoviensis	Annam	pasterz	E5351	1722
9.	28637z	Alberti Nowacki	Elisabethae	Żukowo	Zuk.	Susannam	pasterz	E5586	1725

LP	NI	Imię i nazwisko	Cerem.	Gdzie	Status	skąd jest	kiedyś	Uwagi	Źródło	Rok
1.	23438.	Adalbertus Novacki ¹⁾	chrzest	Czapielsk	ojciec	Czapielsk	Czapielsk	urodziny dziecka <i>Michael</i>	A3660	1734
2.	28668.	Adalberti Nowackj ¹⁾	pogrzeb	Czapielsk	rodzina ²⁾	Czapielsk	Czapielsk	pogrzeb dziecka <i>Michael</i>	C823	1743
3.	29383.	Adalberto Nowackj ¹⁾	ślub	Czapielsk	družba				B1008	1744
4.	32516.	Adalberto Nowackj ¹⁾	ślub	Czapielsk	družba				B1109	1750
5.	34485.	Adalbertus Nowackj ¹⁾ ✘	pogrzeb	Czapielsk	zmarły ³⁾	Czapielsk	Czapielsk	pogrzeb ojca 07-07-1752 r.	C1405	1752
6.	41453.	Catharina Nowacka✘	pogrzeb	Czapielsk	zmarła ⁴⁾	Czapielsk	Czapielsk	pogrzeb matki 26-05-1762 r.	C2117	1762

¹⁾ Być może jest to ten sam ojciec rodziny Wojciech Nowacki [4064.], który w wieku 55 lat powrócił do rodzinnej parafii przęgowskiej, w której w Czapielsku po 9-letniej przerwie założył kolejną rodzinę z Katarzyną, w której w 1734 roku urodziło się 10-te dziecko *Michał*, zmarł w 1752 roku w Czapielsku w wieku 73 lat. Z powodu wątpliwości nie przypisano Wojciecha Nowacki(23438.) do osoby tytułowej Wojciecha Nowacki [4064.]. Tablice osobowe z powyższej Tablicy 2.63.2.1.(T1. - T2.) nie będą tworzone.

²⁾ Pogrzeb 24-09-1743: "Die 24ta 7bris de Czapielsk Michäel Adalberti Nowackj filius mortuus ibiq sepultus, 12 gr.", C823.

³⁾ Pogrzeb 07-07-1752: "Die 7ma July de Czapielsk Adalbertus Nowackj ibiq sepultus. 1 fl.", C1405.

⁴⁾ Pogrzeb 26-05-1762: "Die 26. Maji De Czapielsk Catharina Nowacka pauper Vetula ibidem sepulta gratis.", C2117.

Rozdział 2.63.3. Wojciech Odoy[1941.], Elżbieta **Kapusta**[1942.] z Czapielska

W rodzinie Wojciecha Odoy[1941.] i Elżbiety **Kapusta**[1942.] w latach 1672-1677 w Czapielsku urodziło się troje dzieci:

LP	NI	Ojciec	Matka	Gdzie	skąd są kiedyś	Dziecko	Przypisania (dziecko)	Źródło	Rok
1.	1941.	Albertus Oduj	Elisabetha	Czapielsk	Czapielsko	Mariannam ¹⁾	<i>Marianna Odoy</i> [1943.]	A306	1672
2.	2740.	Albertus Odućciec	Elisabetha	Czapielsk	Czapielsko	Joannem	<i>Jan Odoy</i> [2742.]	A442	1675
3.	3394.	Alberti Odojczyk	Elizabeth Kapuscina	Czapielsk	Czapielsko	Jacobum	<i>Jakub Odoy</i> [3396.]	A532	1677

¹⁾ Zob. Rozdział 2.63.3.1.

Dwa zapisy świadkowania Wojciecha Odoy[1941.] pochodzą z 1694 roku:

1.) Ślub 10-10-1694: "October. Czapielsk. Die 10ma eiusdem Copulavi *Albertum Jablonowski cum Marianna Smelcerowna, Testes Ignacius Zielenski et Albertus Odoy ex ista Villa [51]*", B175;

2.) Ślub 17-10-1694: "Czapielsk. Die 17. eiusdem Copulavi *Albertum Samborski cum Anna Chmielewska Testes Albertus Odoy et Martinus Dzięcioł. [52]*", B176.

Wyjątkowo w zapisie chrztu dziecka **Jacobum**, A532, pisarz kościelny podał nazwisko matki *Elizabeth Kapuscina*. Jest to rzadkie zdarzenie, w którym pisarz podał prawdopodobnie panięskie nazwisko matki, podobnie jak to zauważono w przypadku Barbary Borkowskiej (zob. **Tablica chrztów 2.62.5.T2. Kazimierz Tur[3009.], Barbara Borkowska[2542.] Poblocka**), lub też jest to nazwisko męża z poprzedniego małżeństwa. Wprowadzając zapytanie Like ".*? Kapus*" Or Like ".*Eli* Od*" do programu Access otrzymano 16 odpowiedzi:

LP	NI	Imię i nazwisko	Cerem.	Gdzie	Status	skąd jest	kiedyś	Uwagi	Źródło	Rok
1.	3008.	Elisabetha Kapustowa	chrzest	Czapielsk	świadek				A480	1675
2.	3395.	Elizabeth Kapuscina	chrzest	Czapielsk	matka	Czapielsk	Czapielsko		A532	1677
3.	7991.	Elizabetha Odoiowna	chrzest	Czapielsk	świadek				A1136	1696
4.	8075.	Elizabetha Odoiowna	chrzest	Ząbrsko	świadek				A1152	1696
5.	18073.	Elizabetha Odoyka	chrzest	Czapielsk	świadek				A2792	1722
6.	30840.	Elisabetha Odoiowa✘	pogrzeb	Czapielsk	zmarła	Czapielsk	Czapielsk	wdowa	C1029	1747
7.	37097.	Elizabetha Odoiowna	chrzest	Czapielsk	świadek				A5613	1756

8.	42409.	Joannes Kapusta	chrzest	Goszyn	świadek	Goszyn	Goszyn		A6336	1763
9.	44406.	Joannes Kapusta	chrzest	Goszyn	świadek				A6643	1766
10.	44525.	Joannes Kapusta	chrzest	Goszyn	świadek				A6664	1766
11.	44823.	Joannes Kapusta	chrzest	Goszyn	świadek				A6712	1766
12.	45608.	Joannes Kapusta	chrzest	Goszyn	świadek				A6828	1767
13.	46116.	Joannes Kapusta	chrzest	Goszyn	świadek				A6904	1768
14.	46687.	Joannes Kapusztza	chrzest	Goszyn	świadek				A6969	1769
15.	47315.	Joanne Kapusta	ślub	Goszyn	družba				B1565	1769
16.	48571.	Elisabeth Odoiowa	chrzest	Ząbrsko	matka	Ząbrsko	Gorny Rząbszcz		A7247	1771

z tego wiersze 6.) do 16.) należy wykreślić z racji dystansu czasowego (jedno pokolenie później od opisywanej rodziny), zaznaczając szarym odcieniem tła komórek, które dotyczą innej rodziny Kapusta lub Odoy. Można przyjąć jako pewnik, że *Elizabeta Kapustowa* (A480) ≡ *Elizabeth Kapuscina* (A532) i że jest to matka *Elizabeta* dziecka **Joannem** (A442), urodzonego w rodzinie **Wojciecha Odoy[1941.]** i **Elżbiety Kapusta[1942.]** w 1675 roku w Czapielsku (zob. powyżej **Tablica chrztów 2.63.3.T1.**). Wynika z tego, że po urodzeniu dziecka **Joannem** (24 marca 1675 roku, A442), matka *Elizabeta* dziecka po 8 miesiącach (1 grudnia 1675 roku, A480) pojawia się w metrykach jako *świadek Elizabetha Kapustowa*. Można zadać pytanie, dlaczego pisarz nie wpisał do metryki chrztu nazwisko *świadka* jako *Elżbieta Odoiowa* lub podobnie. Odpowiedź jest być może zawarta w powyższej tablicy, w której osoba matki rodziny **Elżbieta Kapusta[1942.] Odoy** jest określana w metrykach wymiennie z rdzeniem w nazwisku *Kapustowa* lub *Odoiowa*, zależnie od subiektywnego poglądu proboszcza lub pisarza kościelnego. Przyjęto, że nazwisko *Kapusta* jest nazwiskiem panieńskim.

Matki rodziny Elżbiety **Kapusta[1942.] Odoy** może dotyczyć metryka pogrzebu z 1747 roku:

Pogrzeb 29-04-1747: "*Die 29na Aprilis de Czapielsk Elisabetha Odoiowa Vidua mortua ibiq sepulta,*", C1029.

Przypisanie powyższego zapisu pogrzebu do osoby matki rodziny Elżbiety **Kapusta[1942.] Odoy** jest mało prawdopodobne z racji oszacowanego wieku na ponad 90 lat. Zakładając, że od chwili urodzenia pierwszego dziecka Marianny Odoy[1943.] w 1672 roku do 1747 roku minęło już 76 lat, doliczając wiek *panny młodej* oszacowany na około 20 lat lub więcej, otrzymuje się łącznie 96 liczbę lat życia lub więcej! W metrykach pogrzebów spotykano podobny wiek życia, czasem z dopiskiem *Senicula* lub podobnym. Poszukując dalej w bazie danych metryk dotyczących *Elżbiety Odoy* znaleziono drugie, znacznie bardziej prawdopodobne przypisanie do osoby Elżbiety Wilkowna[10674.] Odoy (zob. poniżej **Rozdział 2.63.4. Maciej Odoy[10673.], Elżbieta Wilkowna[10674.] z Czapielska**), które przyjęto za wiarygodne.

Tablica osobowa Wojciecha Odoy[1941.] będzie zawierać 3 zapisy chrztów w latach 1672-1677 ze statusem osoby jako *ojciec*, 2 zapisy świadkowania z z 1694 roku jako *družba*, łącznie 5 zapisów.

Tablica osobowa 11. Wojciech Odoy[1941.]

Tablica osobowa Elżbiety **Kapusta[1942.] Odoy** będzie zawierać 3 zapisy chrztów w latach 1672-1677 ze statusem osoby jako *matka*, 4 zapisy chrztów w latach 1675-1722 jako *świadek*, łącznie 7 zapisów.

Tablica osobowa 12. Elżbieta Kapusta[1942.] Odoy

Jeśli nie znajdzie się wiarygodnych informacji w metrykach o dalszych losach dziecka do 1780 roku, w tablicy osobowej dziecka zostanie umieszczony tylko jego zapis chrztu ze statusem osoby jako *dziecko*, łącznie 1 zapis. W razie uzyskania sukcesu (lub jego brak) w poszukiwaniach, odpowiedni komentarz (lub jego brak) będzie umieszczony wewnątrz tablicy, link do rozdziału opracowania drukowany będzie drobną kursywą.

Tablica osobowa 13. Marianna Odoy[1943.] zob. *Rozdział 2.63.3.1. Dalsze losy dzieci o imieniu Marianna Odoy* będzie zawierać zapis chrztu z 1672 roku ze statusem osoby jako *dziecko*, zapis chrztu z 1716 roku jako *świadek*, łącznie 2 zapisy.

Tablica osobowa 14. Jan Odoy[2742.]

Tablica osobowa 15. Jakub Odoy[3396.]

Tablica rodziny będzie zawierać 3 zapisy chrztów.

Tablica rodziny 3. Wojciech Odoy[1941.], Elżbieta Kapusta[1942.], {O1941.}

Rozdział 2.63.3.1. Dalsze losy dzieci o imieniu Marianna Odoy

Do roku 1780 w rodzinach Odoy urodziło się siedmioro dzieci o imieniu Marianna:

Tablica chrztów 2.63.3.1.T1. Rodziny Odoy									
LP	NI	Ojciec	Matka	Gdzie	skąd są kiedyś	Dziecko	Stan (ojciec), uwagi	Źródło	Rok
1.	1941.	Albertus Oduj	Elizabetha	Czapielsk	Czapielsko	Mariannam	<i>świadek w 1716 roku</i>	A306	1672
2.	9946.	Salomonis Odoyczyk	Elizabethae	Czapielsk	Czapielsk	Mariannam	<i>Marianna Odoyczyk[9948.]</i>	A1453	1702

3.	11489.	Matthia Odojczyk	Elizabetha	Czapielsk	Czapielsk	Marianna	Marianna Odoj[11491.]	A1710	1705
4.	20575.	Adamus Oday	Anna	Czapielsk	Czapielsk	Marianna	ślub 20-01-1754	A3199	1729
5.	33168.	Martino Odoj	Annae	Czapielsk	Czapielsk	Mariannam	katolik, zmarła 18-04-1751	A5058	1750
6.	40298.	Martino Odoj	Anna	Ząbrsko	Gorny Rząbrzcz	Marianna	katolik	A6041	1760
7.	44515.	Joanne Odoj	Catharina	Ząbrsko	Gorny Rząbrzcz	Marianna	katolik, pogrzeb 05-05-1766	A6663	1766

z tego w wierszu 2.) dla dziecka **Mariannam** została już przypisana tablica osobowa *Marianna Odojczyk[9948.]* (zob. [369], str. 415). Wycofany wiersz zaznaczono szarym odcieniem tła komórek. W wierszu 1.) zaznaczonym jasnoróżowym kolorem komórek, znajduje się wyciąg z metryki chrztu A306 osoby wywołującej z **Tablicy osobowej 13. Marianna Odoj[1943.]** (zob. powyżej).

Wprowadzając zapytanie w kwerendzie osób: Like "*Marian* Od*" do programu Access otrzymano 9 odpowiedzi:

Tablica osób 2.63.3.1.T2. ogólnie nazwanych jako Marianna Odoj										
LP	NI	Imię i nazwisko	Cerem.	Gdzie	Status	skąd jest	kiedyś	Przypisania	Źródło	Rok
1.	15686.	Marianna Odojowna	chrzest	Czapielsk	świadek	Czapielsk	Czapielsk	Marianna Odoj[1943.]	A2385	1716
2.	16880.	Marianna Odojowa	chrzest	Czapielsk	świadek				A2581	1719
3.	32528.	Marianna Odojowna	chrzest	Czapielsk	świadek			Marianna Odoj[11491.]	A4972	1750
4.	33543.	Marianna Odoj*	pogrzeb	Czapielsk	zmarła ¹⁾	Czapielsk	Czapielsk	chrzest 03-12-1750	C1302	1751
5.	35363.	Marianna Odojowna	chrzest	Czapielsk	świadek			Marianna Odoj[11491.]	A5363	1753
6.	35608.	Marianna Odojowna	chrzest	Czapielsk	matka ⁴⁾	Czapielsk	Czapielsk	urodziny 17-01-1729	A5386	1754
7.	35650.	Mariannam Odojowna	ślub	Czapielsk	panna młoda ⁴⁾	Czapielsk	Czapielsk	ślub 20-01-1754	B1221	1754
8.	39069.	Marianna Odojowa*	pogrzeb	Czapielsk	zmarła ²⁾	Czapielsk	Czapielsk	Marianna Odoj[11491.]	C1931	1759
9.	44542.	Marianna Odoj*	pogrzeb	Ząbrsko	zmarła ³⁾	Ząbrsko	Gorny Rząbrzcz	chrzest 02-05-1766	C2351	1766

Metryki 3 pogrzebów:

¹⁾ Pogrzeb 18-04-1751: "Die eadem de Czapielsk Marianna Martini Odoj filia mortua ibiq sepulta, 12 gr.", C1302;

²⁾ Pogrzeb 01-04-1759: "Die Ima Aprilis de Czapielsk Marianna Odojowa sepulta in Czapielsk.", C1931;

³⁾ Pogrzeb 05-05-1766: "Die 5ta Maji De Gorny Rząbrzcz Infans Marianna Filia Joannis Odoj sep: in Czep:, 15 gr.", C2351;

pozwalają dokonać dwóch wiarygodnych przypisań:

pogrzeb ¹⁾C1302 z dnia 18-04-1751 dotyczy dziecka 5-ciomiesięcznej Marianny Odoj(33170.), ochrzczonej dnia 03-12-1750 w rodzinie Martino Odoj i Anny, A5058; pogrzeb ³⁾C2351 z dnia 05-05-1766 dotyczy kilkudniowego niemowlęcia Marianny Odoj(44517.) ochrzczonej dnia 02-05-1766 w rodzinie Joanne Odoj i Catharina, A6663. Przypisania zaznaczono jasnoniebieskim kolorem komórek.

⁴⁾ Chrzest 06-01-1754: "Czapielsk. Eodem Anno Idem RP. die 6. Jan. baptisavit Spurium Nomine Paulum Mater Marianna Odojowna Pater Stephanus Richter Patrinii fuerunt Adalbertus Sztrunk et Catharina Wilkowna.", A5386;

dla którego związku 2 tygodnie później potwierdzone metryką ślubu za zgodą sądu kościelnego: Ślub 20-01-1754: "Czapielsk. Eodem Anno Die 20ma January ex indulto Vnblis Consistory Gedan.. praemissis tribus inter Missae Solemnia bannis Stephanum Reyher et Mariannam Odojowna natos de Czapielsk interrogavi eorumus mutuo consensu habito solemniter per verba de praesenti Matrimonio conjunxi. Praesentibus Testibus Paulo Wilk et Joanne Elgier.", B1221; czyli w sumie wszystko odbyło się zgodnie z prawem. W rodzinie Stefana Rychert i Marianny Odojowny w latach 1754-1769 w Czapielsku urodziło się siedmioro dzieci. Przyjmując wiek *panny młodej* w chwili ślubu na około 15-25 lat, można oszacować datę urodzin Marianny Odojowna na lata 1729-1739. W Tablicy chrztów 2.63.3.1.T1. Rodziny Odoj w przedziale czasowym 1706-1749 znajduje się tylko jedna metryka chrztów A3199 z 1729 roku. Wynika z tego jednoznacznie, że 25-letnia *panna młoda* Marianna Odojowna urodziła się 17 stycznia 1729 roku w Czapielsku: Chrzest 23-01-1729: "Czapielsk. Die 23 January bap est Marianna nata 17 huius Pater Adamus Oday Mater Anna Conglm Patrinii Dna Elizabetha Marzurkiewiczowa Stanislaus Boryszewski. [1146].", A3199; w rodzinie Adama Odoj i Anny. Przypisania zaznaczono **żółtym** kolorem komórek.

Z 9 osób łącznie z powyższej tablicy, 8 osób występowały na ceremoniach w Czapielsku, ostatnia, 9.) w Ząbrsku.

W chwili obecnej należy przypisać z **Tablicy chrztów 2.63.3.1.T1. Rodziny Odoj** dalsze losy dwojga *dzieci* o imieniu Marianna: urodzone w 1672 i 1705 roku. *Świadek* Marianna Odojowna A2385 z 1716 roku w wierszu 1.) z **Tablicy osób 2.63.3.1.T2. ogólnie nazwanych jako Marianna Odoj**, dla osoby urodzonej w 1672 miałyby 44 lata, dla osoby urodzonej w 1705 roku, tylko 11 lat, co wyklucza z dalszego rozważania z racji wieku. Dla następnej osoby 14-letniego *świadka* z wiersza 2.) z **Tablicy osób 2.63.3.1.T2.**, przypisanie do osoby urodzonej w 1705 roku może być wątpliwe, dlatego nie będzie obecnie rozważane. Przyjęto bez żadnych wątpliwości, że osoba urodzona w 1672 roku, jest tą samą osobą z wiersza 1.) z **Tablicy osób 2.63.3.1.T2. ogólnie nazwanych jako Marianna Odoj**. Przypisanie *świadka* Marianny Odoj[1943.] w **Tablicy osób 2.63.3.1.T2.** zaznaczono jasnoróżowym kolorem komórek. Dla osoby Marianna Odoj[11491.], urodzonej w 1705 roku, przypisano wiersze: 3.), 5.) i 8.) w **Tablicy osób 2.63.3.1.T2.**, zaznaczając wybór **niebieskim** kolorem komórek.

Rozdział 2.63.4. Maciej Odoj[10673.], Elżbieta Wilkowna[10674.] z Czapielska

Zachował się zapis ślubu Macieja Odoj[10673.] z Czapielska i Elżbiety Wilkowna[10674.] z 1703 roku:

Ślub 09-10-1703: "Stęgwald. October. Die 9na eiusdem copulavi Matthiam Odojczyk de Czapielsk cum Elizabetha Wilkowna de Stęgwald praesentes Adamo Wierzchowski de Czapielsk et Alberto Wilk de Stęgwald. [189].", B314.

W rodzinie Macieja Odoj[10673.] i Elżbiety Wilkowna[10674.] w latach 1704-1722 w Czapielsku urodziło się siedmioro dzieci:

Tablica chrztów 2.63.4.T1. Maciej Odoj[10673.], Elżbieta Wilkowna[10674.]										
LP	NI	Ojciec	Matka	Gdzie	skąd są kiedyś	Dziecko	Uwagi	Źródło	Rok	

1.	10949.	Matthia Odoj	Elizabetha	Czapielsk	Czapielsk	Matthias		A1615	1704
2.	11489.	Matthia Odojczyk	Elizabetha	Czapielsk	Czapielsk	Marianna	<i>Rozdział 2.63.3.1.</i>	A1710	1705
3.	12647.	Matthia Odoj	Elizabetha	Czapielsk	Czapielsk	Adamum	<i>Rozdział 2.63.4.1.</i>	A1897	1708
4.	13624.	Matthia Odoj	Elizabetha	Czapielsk	Czapielsk	Paulum		A2054	1711
5.	14110.	Matthia Odojczyk	Elizabetha	Czapielsk	Czapielsk	Eva		A2133	1712
6.	16679.	Matthias Oday	Elizabetha	Czapielsk	Czapielsk	Catharyna	<i>Rozdział 2.63.4.2</i>	A2555	1718
7.	17991.	Matthias Odoj	Elizabetha	Czapielsk	Czapielsk	Martinus	<i>Rozdział 2.63.4.3.</i>	A2783	1722

W bazie danych w latach 1701-1743 znaleziono 29 metryk osób ogólnie nazwanych jako Maciej Odoj ze statusem osoby jako *świadek, družba, zmarły*:

Tablica osób 2.63.4.T2. ogólnie nazwanych jako Maciej Odoj										
LP	NI	Imię i nazwisko	Cerem.	Gdzie	Status	skąd jest	kiedyś	Przypisania	Źródło	Rok
1.	9828.	Matthia Odojczyk	ślub	Ząbrsko	družba			Maciej Odoj[10673.]	B285	1701
2.	9989.	Matthias Odojczyk	chrzest	Czapielsk	świadek				A1461	1702
3.	10225.	Matthias Odojczyk	chrzest	Ząbrsko	świadek				A1499	1702
4.	10235.	Matthias Odojczyk	chrzest	Czapielsk	świadek				A1501	1702
5.	10240.	Matthias Odojczyk	ślub	Czapielsk	družba				B299	1702
6.	10872.	Mathias Odojczyk	chrzest	Jodłowno	świadek				A1602	1704
7.	12490.	Matthias Odojczyk	chrzest	Czapielsk	świadek				A1877	1707
8.	17008.	Matthias Odoj	chrzest	Czapielsk	świadek				A2606	1719
9.	17147.	Matthaeus Oday	chrzest	Czapielsk	świadek				A2633	1719
10.	17391.	Matthias Oday	chrzest	Czapielsk	świadek				A2678	1720
11.	17734.	Matthias Odoj	chrzest	Czapielsk	świadek				A2737	1722
12.	18126.	Matthias Odoj	chrzest	Jodłowno	świadek				A2801	1723
13.	18548.	Matthias Oday	chrzest	Czapielsk	świadek				A2870	1724
14.	18672.	Matthias Odoj	ślub	Jodłowno	družba				B611	1724
15.	18731.	Matthias Odoj	ślub	Jodłowno	družba				B613	1724
16.	19322.	Matthias Oday	ślub	Czapielsk	družba				B630	1725
17.	19350.	Matthias Odoj	chrzest	Czapielsk	świadek				A3005	1725
18.	19396.	Matthias Odojczyk	chrzest	Czapielsk	świadek				A3014	1726
19.	19713.	Matthias Odoj	ślub	Jodłowno	družba				B648	1726
20.	19731.	Matthias Odoj	ślub	Czapielsk	družba				B650	1726
21.	19936.	Matthias Odoj	ślub	Jodłowno	družba				B654	1727
22.	20489.	Matthias Odoj	ślub	Czapielsk	družba				B674	1728
23.	20494.	Matthias Odoj	ślub	Jodłowno	družba				B675	1728
24.	20527.	Matthias Odoj	ślub	Czapielsk	družba				B678	1728
25.	20771.	Mathias Odoj	ślub	Czapielsk	družba				B683	1729
26.	21011.	Mathias Odoj	ślub	Czapielsk	družba				B688	1730
27.	21601.	Matthaeus Odoj	chrzest	Czapielsk	świadek				A3364	1731
28.	21641.	Matthaeus Oday	chrzest	Ząbrsko	świadek				A3372	1731
29.	28616.	Mathias Odoi	pogrzeb	Czapielsk	zmarły	Czapielsk	Czapielsk		C814	1743

które przypisano do osoby ojca rodziny Macieja Odoj[10673.]. Pominięto możliwość przypisania do syna Macieja Odoj[10951.], urodzonego w 1704 roku z racji braku elementu wyróżniającego w zapisach w powyższej **Tablicy osób 2.63.4.T2.** jak zapis ślubu lub drugi pogrzeb.

Maciej Odoj[10673.] zmarł 30 sierpnia 1743 roku w Czapielsku:

Pogrzeb 30-08-1743: "*Die 30 Aug. de Czapielsk Mathias Odoi mortuus ibiq sepultus,*", C814.

Znaleziono 2 zapisy świadkowań w Czapielsku z 1701 i 1702 roku:

Chrzest 25-07-1701: "*Czapielsk. Die 25 eiusdem Baptizavi Filium Nomine **Jacobum** Adami Wierzchowski et Elizabethae Coniugum Legitt. Patrini Valentinus Pecel cum Elizabetha Wilczkowna [576],*", A1421;

Chrzest 17-09-1702: "*Czapielsk. Eodem die Baptizavi Filium Nomine **Joannem** Adami Brzezinski et Evae Coniugum Legitt. Patrini Matthias Odojczyk cum Catharina Zmidowna et Elizabetha Wilczkowna [656],*", A1501;

które przypisano do osoby Elżbiety Wilkowna[10674.] Odoj. Druga metryka z 1702 roku zawiera wpisanych jako *świadków* (narzeczeni) *Matthias Odojczyk* i *Elizabetha Wilczkowna*, jako przyszli państwo młodzi przed ich ślubem w 1703 roku.

Matka rodziny Elżbieta Wilkowna[10674.] Odoj (*wdowa*) zmarła 29-04-1747 w Czapielsku, zob. powyżej **Tablica osób 2.63.3.T2.**, dyskusja metryki pogrzebu C1029.

Tablica osobowa Macieja Odoy[10673.] będzie zawierać zapis ślubu z 1703 roku ze statusem osoby jako *pan młody*, 7 zapisów chrztów w latach 1704-1722 jako *ojciec*, 28 zapisów świadkowań w latach 1701-1731 jako *świadek*, *drużba*, zapis pogrzebu z 1743 roku, łącznie 37 zapisów.

Tablica osobowa 16. Maciej Odoy[10673.]

Tablica osobowa Elżbiety Wilkowna[10674.] Odoy będzie zawierać 2 zapisy chrztów z lat 1701-1702 ze statusem osoby jako *świadek*, zapis ślubu z 1703 roku jako *panna młoda*, 7 zapisów chrztów w latach 1704-1722 jako *matka*, zapis pogrzebu z 1747 roku, łącznie 11 zapisów.

Tablica osobowa 17. Elżbieta Wilkowna[10674.] Odoy

Jeśli nie znajdzie się wiarygodnych informacji w metrykach o dalszych losach dziecka do 1780 roku, w tablicy osobowej dziecka zostanie umieszczony tylko jego zapis chrztu ze statusem osoby jako *dziecko*, łącznie 1 zapis. W razie uzyskania sukcesu (lub jego brak) w poszukiwaniach, odpowiedni komentarz (lub jego brak) będzie umieszczony wewnątrz tablicy, link do rozdziału opracowania drukowany będzie drobną kursywą.

Tablica osobowa 18. Maciej Odoy[10951.]

Tablica osobowa 19. Marianna Odoy[11491.] zob. Rozdział 2.63.3.1. Dalsze losy dzieci o imieniu Marianna Odoy

będzie zawierać zapis chrztu z 1705 roku ze statusem osoby jako *dziecko*, 2 zapisy chrztów w latach 1750-1753 jako *świadek*, zapis pogrzebu z 1759 roku, łącznie 4 zapisy.

Tablica osobowa 20. Adam Odoy[12649.] zob. Rozdział 2.63.4.1. Dalsze losy dzieci o imieniu Adam Odoy

będzie zawierać zapis chrztu z 1708 roku ze statusem osoby jako *dziecko*, 2 zapisy ślubów w 1727 i 1760 roku jako *pan młody*, 8 świadkowań w latach 1725-1755 jako *świadek*, *drużba*, 10 zapisów chrztów w latach 1729-1770 jako *ojciec*, łącznie 21 zapisów.

Tablica osobowa 21. Paweł Odoy[13626.]

Tablica osobowa 22. Ewa Odoy[14112.]

Tablica osobowa 23. Katarzyna Odoy[16681.] Elgier zob. Rozdział 2.63.4.2. Dalsze losy dzieci o imieniu Katarzyna Odoy

będzie zawierać zapis chrztu z 1718 roku ze statusem osoby jako *dziecko*, zapis ślubu z 1736 roku jako *panna młoda*, 7 zapisów chrztów w latach 1739-1754 jako *matka*, 3 zapisy chrztów w latach 1736-1752 jako *świadek*, łącznie 12 zapisów.

Tablica osobowa 24. Marcin Odoy[17993.] zob. Rozdział 2.63.4.3. Dalsze losy dzieci o imieniu Marcin Odoy

będzie zawierać zapis chrztu z 1722 roku ze statusem osoby jako *dziecko*, zapis ślubu z 1750 roku jako *pan młody*, 8 zapisów chrztów w latach 1750-1769 jako *ojciec*, 14 świadkowań w latach 1739-1754 jako *świadek*, *drużba*, *rodzina*, łącznie 24 zapisów.

Tablica rodziny będzie zawierać zapis ślubu i 7 zapisów chrztów.

Tablica rodziny 4. Maciej Odoy[10673.], Elżbieta Wilkowna[10674.], {O10673.}

Rozdział 2.63.4.1. Dalsze losy dzieci o imieniu Adam Odoy

Do roku 1780 w rodzinach Odoy urodziło się jedno *dziecko* o imieniu Adam:

Tablica chrztów 2.63.4.1.T1. Rodziny Odoy

LP	NI	Ojciec	Matka	Gdzie	skąd są kiedyś	Dziecko	Przypisanie (dziecko)	Źródło	Rok
1.	12647.	Matthia Odoy	Elizabetha	Czapielsk	Czapielsk	Adamum	Adam Odoy[12649.]	A1897	1708

W bazie danych w latach 1725-1755 znaleziono 8 metryk świadkowań osób ogólnie nazwanych jako Adam Odoy:

Tablica osób 2.63.4.1.T2. ogólnie nazwanych jako Adam Odoy

LP	NI	Imię i nazwisko	Cerem.	Gdzie	Status	skąd jest	kiedyś	Przypisania	Źródło	Rok
1.	19143.	Adamus Odoyczyk	chrzest	Czapielsk	świadek			Adam Odoy[12649.] zob. Tablica osobowa 20.	A2975	1725
2.	19500.	Adamus Odoy	chrzest	Czapielsk	świadek				A3026	1726
3.	19630.	Adamus Odoy	chrzest	Czapielsk	świadek				A3046	1726
4.	19998.	Adam Odoy	chrzest	Czapielsk	świadek				A3109	1727
5.	24233.	Adamus Odoy	chrzest	Czapielsk	świadek				A3783	1736
6.	24608.	Adamus Odoy	chrzest	Czapielsk	świadek				A3837	1737
7.	35439.	Adamo Odoy	ślub	Jodłowno	drużba				B1206	1753
8.	36880.	Adamo Odoy	ślub	Czapielsk	drużba				B1247	1755

które przypisano do osoby Adama Odoy[12649.], urodzonego w 1708 roku w Czapielsku;

2 metryki ślubów:

Tablica ślubów 2.63.4.1.T3. Adam Odoy[12649.]

LP	NI	Pan młody	Stan	NI	Panna młoda	Gdzie	skąd kiedyś	Stan	Źródło	Rok
1.	20095.	Adamus Odoy		20096.	Anna Wilkowna	Czapielsk	Czapielsk	panna	B659	1727
2.	40086.	Adamum Odoy	wdowiec	40087.	Eleonoram Julianam Kręcowna	Czapielsk	Czepielsk	panna	B1333	1760

oraz 10 metryk chrztów dzieci:

Tablica chrztów 2.63.4.1.T4. Adam Odoy[12649.], Anna Wilkowna[20096.], Eleonora Julianna Kręcowna[40087.]

LP	NI	Ojciec	Matka	Gdzie	skąd są kiedyś	Dziecko	Uwagi	Źródło	Rok	
1.	20575.	Adamus Oday	Anna	Czapielsk	Czapielsk	Marianna	Rozdział 2.63.3.1.	Nie tworzono tablic osobowych dla dzieci	A3199	1729
2.	21355.	Adamus Odoy	Anna	Czapielsk	Czapielsk	Catharina			A3330	1730
3.	23050.	Adam Odoy	Anna	Czapielsk	Czapielsk	Crystyna			A3593	1733
4.	24285.	Adami Odoiow	Annae	Czapielsk	Czapielsk	Annam			A3792	1736
5.	25250.	Adami Odoiow	Annae	Czapielsk	Czapielsk	Elisabetham			A3923	1738
6.	27967.	Adamo Odoy	Annae	Czapielsk	Ciepielsk	Evam			A4305	1742
7.	29799.	Adamo Odoi	Annae	Czapielsk	Czapielsk	Joannem			A4584	1745
8.	40600.	Adamo Odoj	Eleonora	Czapielsk	Czepielsk	Magdalena	katolik		A6089	1761
9.	44118.	Adamo Odoy	Eleonora	Czapielsk	Czepielsk	Franciscus	katolik		A6600	1765
10.	47719.	Adamo Odoy	Eleonora	Czapielsk	Czepielsk	Eleonora			A7114	1770

dopełniają zestaw podstawowych danych metrykalnych do przypisań osoby ogólnie nazwanej jako Adam Odoy.

W bazie danych w latach 1729-1731 znaleziono po złożonej selekcji 2 metryki, które przypisano do Anny Wilkowna[20096.] Odoy:

Tablica osób 2.63.4.1.T5. Anna Wilkowna[20096.] Odoy

LP	NI	Imię i nazwisko	Cerem.	Gdzie	Status	skąd jest	kiedyś	Przypisania	Źródło	Rok
1.	20705.	Anna Odoiowa	chrzest	Czapielsk	świadek			Anny Wilkowna[20096.] Odoy	A3222	1729
2.	21663.	Anna Odojowa	chrzest	Czapielsk	świadek				A3375	1731

W bazie danych w latach 1753-1755 znaleziono po selekcji 2 metryki, które przypisano do Eleonory Julianny Kręcowna[40087.] Odoy:

Tablica osób 2.63.4.1.T6. Eleonora Julianna Kręcowna[40087.] Odoy

LP	NI	Imię i nazwisko	Cerem.	Gdzie	Status	skąd jest	kiedyś	Przypisania	Źródło	Rok
1.	35055.	Eleonora Krancowna	chrzest	Czapielsk	świadek			Eleonora Julianna Kręcowna[40087.] Odoy	A5317	1753
2.	36886.	Eleonora Krancowna	chrzest	Czapielsk	świadek				A5586	1755

Tablica osobowa Anny Wilkowna[20096.] Odoy będzie zawierać zapis ślubu z 1727 roku ze statusem osoby jako *panna młoda*, 7 zapisów chrztów w latach 1729-1745 jako *matka*, 2 zapisy chrztów w latach 1729-1731 jako *świadek*, łącznie 10 zapisów.

Tablica osobowa 25. Anna Wilkowna[20096.] Odoy

Tablica osobowa Eleonory Julianny Kręcowna[40087.] Odoy będzie zawierać zapis ślubu z 1760 roku ze statusem osoby jako *panna młoda*, 3 zapisy chrztów w latach 1761-1770 jako *matka*, 2 zapisy chrztów w latach 1753-1755 jako *świadek*, łącznie 6 zapisów.

Tablica osobowa 26. Eleonora Julianna Kręcowna[40087.] Odoy

Tablica rodziny będzie zawierać 2 zapisy ślubów i 10 zapisów chrztów.

Tablica rodziny 5. Adam Odoy[12649.], Anna Wilkowna[20096.], Eleonora Julianna Kręcowna[40087.], {O12649.}

Rozdział 2.63.4.2. Dalsze losy dzieci o imieniu Katarzyna Odoy

Do roku 1780 w rodzinach Odoy urodziło się troje dzieci o imieniu Katarzyna:

Tablica chrztów 2.63.4.2.T1. Rodziny Odoy

LP	NI	Ojciec	Matka	Gdzie	skąd są kiedyś	Dziecko	Przypisania	Źródło	Rok
1.	16679.	Matthias Oday	Elizabetha	Czapielsk	Czapielsk	Catharyna	Katarzyna Odoy[16681.] Elgier	A2555	1718
2.	21355.	Adamus Odoy	Anna	Czapielsk	Czapielsk	Catharina		A3330	1730
3.	37093.	Martino Odoy	Annae	Czapielsk	Ciepielsk	Catharinam		A5613	1756

Metryka ślubu z 1736 roku Catharina Odoiowna, B826 (Tablica):

Tablica ślubów 2.63.4.2.T2. Catharina Odoiowna										
LP	NI	Pan młody	Stan	NI	Panna młoda	Gdzie	skąd kiedyś	Stan	Źródło	Rok
1.	24508.	Joannem Elgier		24509.	Catharina Odoiowna	Czapielsk	Czapielsk		B826	1736

W bazie danych w roku 1736 znaleziono 2 metryki osób ogólnie nazwanych jako Katarzyna Odoy oraz dwie metryki z 1742 i 1752 roku osoby zamężnej *Catharina Elgierowa*:

Tablica osób 2.63.4.2.T3. ogólnie nazwanych jako Katarzyna Odoy Elgier										
LP	NI	Imię i nazwisko	Cerem.	Gdzie	Status	skąd jest	kiedyś	Przypisania	Źródło	Rok
1.	24370.	Catharina Odoiowna	chrzest	Czapielsk	świadek			Katarzyna Odoy[16681.] Elgier zob. <i>Tablica osobowa</i> 23.	A3807	1736
2.	24509.	Catharina Odoiowna	ślub	Czapielsk	panna młoda	Czapielsk	Czapielsk		B826	1736
3.	27692.	Catharina Elgierowa	chrzest	Czapielsk	świadek				A4258	1742
4.	34400.	Catharina Elgierowa	chrzest	Czapielsk	świadek				A5224	1752

Przypisanie jest natychmiastowe, w **Tablicy osób 2.63.4.2.T3.** znajdują się metryki dotyczące Katarzyny Odoy[16681.] Elgier, urodzonej w 1718 roku, wiersz 1.) w **Tablicy chrztów 2.63.4.2.T1.;**

W rodzinie Jana Elgier[24508.] i Katarzyny Odoy[16681.] w latach 1739-1754 w Czapielsku urodziło się siedmioro dzieci:

Tablica chrztów 2.63.4.2.T4. Jan Elgier[24508.], Katarzyna Odoy[16681.]										
LP	NI	Ojciec	Matka	Gdzie	skąd są kiedyś	Dziecko	Uwagi	Źródło	Rok	
1.	25701.	Joannis Elgierow	Catharinae	Czapielsk	Ciepielsk	Cristinam	Nie tworzono tablic osobowych dla dzieci	A3978	1739	
2.	27178.	Joanne Elgier	Mariannae ¹⁾	Czapielsk	Ciepielsk	Agnetim		A4192	1741	
3.	28538.	Joanne Elgier	Catharina	Czapielsk	Czapielsk	Jacobum		A4397	1743	
4.	30245.	Joanne Elgier	Catharinae	Czapielsk	Ciepielsk	Mariannam✘		A4650	1746	
5.	32112.	Joanne Elgier	Catharinae	Czapielsk	Czapielsk	Stanislaum		A4920	1749	
6.	34220.	Joanne Elgier	Catharinae	Czapielsk	Czapielsk	Catharinam		A5195	1752	
7.	36246.	Joanne Elgier	Catharinae	Czapielsk	Czapielsk	Andream		A5479	1754	

¹⁾ Prawdopodobnie błąd pisarza kościelnego, powinno być *Catharinae*, reszta się zgadza.

dopełniają zestaw podstawowych danych metrykalnych do przypisań osoby ogólnie nazwanej jako Katarzyna Odoy.

W bazie danych w latach 1734-1754 znaleziono po złożonej selekcji 7 metryk, które przypisano do osoby Jana Elgier[24508.]:

Tablica osób 2.63.4.2.T5. Jan Elgier[24508.]										
LP	NI	Imię i nazwisko	Cerem.	Gdzie	Status	skąd jest	kiedyś	Przypisania	Źródło	Rok
1.	23128.	Joannes Elgier	chrzest	Czapielsk	świadek				A3607	1734
2.	23845.	Joannes Elgier	chrzest	Czapielsk	świadek				A3726	1735
3.	24882.	Joannes Elgier	chrzest	Czapielsk	świadek				A3878	1737
4.	27960.	Joanne Elgier	ślub	Czapielsk	drużba				B964	1742
5.	28799.	Joanne Elgier	ślub	Jodłowno	drużba				B990	1743
6.	31930.	Joannis Elgier	pogrzeb	Czapielsk	rodzina ¹⁾	Czapielsk	Czapielsk	pogrzeb dziecka Marianna Elgier(30247.)	C1135	1749
7.	35652.	Joanne Elgier	ślub	Czapielsk	drużba				B1221	1754

¹⁾ Pogrzeb 03-02-1749: "Die 3tia Febr. de Czapielsk Marianna Joannis Elgier filius mortuus ibiq sepultus, (filia mortua ibiq sepulta)", C1135; który przypisano do 3-letniego dziecka *Marianny Elgier(30247.)*, ochrzczonej 27 lutego 1746 roku.

Tablica osobowa Jana Elgier[24508.] będzie zawierać zapis ślubu z 1736 roku ze statusem osoby jako *pan młody*, 7 zapisy chrztów w latach 1739-1754 jako *ojciec*, 7 zapisów świadkowań w latach 1734-1754 jako *świadek*, *drużba*, *rodzina*, łącznie 15 zapisów.

Tablica osobowa 27. Jan Elgier[24508.]										
--	--	--	--	--	--	--	--	--	--	--

Tablica rodziny będzie zawierać zapis ślubu i 7 zapisów chrztów.

Tablica rodziny 6. Jan Elgier[24508.], Katarzyna Odoy[16681.], {E24508.}										
--	--	--	--	--	--	--	--	--	--	--

Rozdział 2.63.4.3. Dalsze losy dzieci o imieniu Marcin Odoy

Do roku 1780 w rodzinach Odoy urodziło się jedno *dziecko* o imieniu Marcin:

Tablica chrztów 2.63.4.3.T1. Rodziny Odoy										
LP	NI	Ojciec	Matka	Gdzie	skąd są kiedyś	Dziecko	Przypisanie	Źródło	Rok	
1.	17991.	Matthias Odoy	Elizabetha	Czapielsk	Czapielsk	Martinus	Marcin Odoy[17993.]	A2783	1722	

Metryka ślubu z 1750 roku:

Tablica ślubów 2.63.4.3.T2. Martinum Odoy										
LP	NI	Pan młody	Gdzie	NI	Panna młoda	Gdzie	skąd kiedyś	Uwagi	Źródło	Rok
1.	32513.	Martinum Odoy	Czapielsk	32514.	Annam Sztrunkowna	Czapielsk	Czapielsk	<i>Annam Sztrunkowna(32514.) = Anna Strąk[21662.]</i>	B1109	1750

które przypisano do osoby Marcina Odoy[17993.]; następnie 8 metryk chrztów dzieci:

Tablica chrztów 2.63.4.3.T3. Marcin Odoy[17993.], Anna Strąk[21662.] ¹⁾										
LP	NI	Ojciec	Matka	Gdzie	skąd są kiedyś	Dziecko	Uwagi	Źródło	Rok	
1.	33168.	Martino Odoy	Annae	Czapielsk	Czapielsk	Mariannam✘	<i>Nie tworzono tablic osobowych dla dzieci</i>	A5058	1750	
2.	34416.	Martino Odoy	Annae	Czapielsk	Czapielsk	Joannem✘		A5228	1752	
3.	35843.	Martino Odoy	Annae	Czapielsk	Czapielsk	Adalbertum		A5418	1754	
4.	37093.	Martino Odoy	Annae	Czapielsk	Czapielsk	Catharinam		A5613	1756	
5.	38937.	Martino Odoy	Anna	Czapielsk	Czapielsk	Agnes		A5846	1758	
6.	40298.	Martino Odoy	Anna	Ząbrsko	Gorny Rząbrzcz	Marianna		A6041	1760	
7.	41675.	Martino Odoy	Anna	Ząbrsko	Gorny Rząbrzcz	Eva		A6232	1762	
8.	47095.	Martino Odoy	Anna	Czapielsk	Czapielsk	Margaritha		A7029	1769	

¹⁾ W [369] znaleziono tablicę osobową **Anny Strąk[21662.]**, str. 332-333, zawierającą tylko zapis chrztu dziecka z 1731 roku, którą teraz przypisano do osoby *panny młodej Annam Sztrunkowna*, B1109 z 1750 roku. Obecnie tablica osobowa **Anny Strąk[21662.] Odoy** będzie uzupełniana metrykami z bazy danych po 1750 roku.

W bazie danych w latach 1739-1754 znaleziono 14 metryk osoby **Marcina Odoy[17993.]**:

Tablica osób 2.63.4.3.T4. Marcin Odoy[17993.]										
LP	NI	Imię i nazwisko	Cerem.	Gdzie	Status	skąd jest	kiedyś	Przypisania	Źródło	Rok
1.	25738.	Martinus Odoy	chrzest	Czapielsk	świadek			<i>Marcin Odoy[17993.] zob. Tablica osobowa 24.</i>	A3983	1739
2.	27703.	Martinus Odoy	chrzest	Czapielsk	świadek				A4260	1742
3.	27790.	Martinus Odoy	chrzest	Czapielsk	świadek				A4275	1742
4.	27858.	Martinus Odoy	chrzest	Czapielsk	świadek				A4285	1742
5.	29059.	Martinus Odoy	chrzest	Czapielsk	świadek				A4473	1744
6.	29236.	Martinus Odoy	chrzest	Czapielsk	świadek				A4502	1744
7.	31459.	Martinus Odoy	chrzest	Czapielsk	świadek				A4822	1748
8.	32370.	Martino Odoy	ślub	Jodłowno	družba				B1095	1749
9.	32843.	Martino Odoy	ślub	Huta Górna	družba				B1118	1750
10.	33544.	Martini Odoy	pogrzeb	Czapielsk	rodzina ¹⁾	Czapielsk	Czapielsk		C1302	1751
11.	34757.	Martino Odoy	ślub	Jodłowno	družba				B1194	1752
12.	35548.	Martini Odoy	pogrzeb	Czapielsk	rodzina ²⁾	Czapielsk	Czapielsk		C1523	1753
13.	36273.	Martino Odoy	ślub	Czapielsk	družba				B1238	1754
14.	36269.	Martino Odoy	ślub	Marszewo	družba				B1237	1754

¹⁾ Pogrzeb 18-04-1751: "Die eadem de Czapielsk Marianna Martini Odoy filia mortua ibiq sepulta, 12 gr.", C1302;

²⁾ Pogrzeb 01-12-1753: "Die Ima Xbris de Czapielsk infans Martini Odoy ibiq sepultus.", C1523.

Anna Strąk[21662.] Odoy urodziła się 26 marca 1731 roku, ochrzczona została 30 marca jako pierwsze z siedmiorga dzieci rodziny Adama Strąk[21660.] i Katarzyny □□□□[21661.] z Czapielska, A3375.

W bazie danych w latach 1748 roku znaleziono metrykę, którą przypisano do osoby Anny Strąk[21662.] Odoy:

Tablica osób 2.63.4.3.T5. Anna Strąk[21662.] Odoy										
LP	NI	Imię i nazwisko	Cerem.	Gdzie	Status	skąd jest	kiedyś	Przypisanie	Źródło	Rok
1.	31842.	Anna Sztrunkowna	chrzest	Czapielsk	świadek			<i>Anna Strąk[21662.] Odoy</i>	A4879	1748

Tablica osobowa Anny Strąk[21662.] Odoy będzie zawierać zapis chrztu A3375 z 1731 roku ze statusem osoby jako *dziecko*, zapis chrztu z 1748 roku jako *świadek*, zapis ślubu z 1750 roku jako *panna młoda*, 8 zapisów chrztów w latach 1750-1769 jako *matka*, łącznie 11 zapisów.

Tablica osobowa 28. Anna Strąk[21662.] Odoy										
---	--	--	--	--	--	--	--	--	--	--

Tablica rodziny będzie zawierać zapis ślubu i 8 zapisów chrztów.

Tablica rodziny 7. Marcin Odoy[17993.], Anna Strąk[21662.], {O17993.}										
---	--	--	--	--	--	--	--	--	--	--

Rozdział 2.63.5. Jerzy Elgier[2082.], Elżbieta □□□□[2083.] z Ząbrska

W rodzinie Jerzego Elgier[2082.] i Elżbiety □□□□[2083.] w latach 1668-1674 w Ząbrsku urodziło się troje dzieci:

Tablica chrztów 2.63.5.T1. Jerzy Elgier[2082.], Elżbieta □□□□[2083.]										
LP	NI	Ojciec	Matka	Gdzie	skąd są kiedyś	Dziecko	Uwagi	Źródło	Rok	

1.	561.	□□□□ Elger (<i>Georgius</i>)	Elizabeth	Ząbrsko	Zambrscz Superior	□□□□		A88	1668
2.	2082.	Georgius Elger	Elizabetha	Ząbrsko	Ząbrz Gorny	Andream		A327	1672
3.	2566.	Georgius helger	Elizabetha	Ząbrsko	Ząbrzc gorny	Mariannam	<i>Rozdział 2.63.5.1.</i>	A410	1674

W bazie danych znaleziono metrykę z roku 1673 ze statusem osoby jako *świadek*:

Tablica osób 2.63.5.T2. ogólnie nazwanych jako Jerzy Elgier										
LP	NI	Imię i nazwisko	Cerem.	Gdzie	Status	skąd jest	kiedyś	Przypisanie (ojciec)	Źródło	Rok
1.	2230.	Georgius Helger	chrzest	Ząbrsko	świadek			<i>Jerzy Elgier[2082.]</i>	A349	1673

którą przypisano do osoby ojca rodziny Jerzego Elgier[2082.].

W bazie danych znaleziono 6 metryk z lat 1666-1677 ze statusem osoby jako *świadek*:

Tablica osób 2.63.5.T3. ogólnie nazwanych jako Elżbieta Elgier										
LP	NI	Imię i nazwisko	Cerem.	Gdzie	Status	skąd jest	kiedyś	Przypisania (matka)	Źródło	Rok
1.	232.	Elizabeth Elgierowa	chrzest	Ząbrsko	świadek			<i>Elżbieta □□□□[2083.] Elgier</i>	A36	1666
2.	251.	Elizabeth Elgirowa	chrzest	Ząbrsko	świadek				A39	1666
3.	761.	Elizabetha Helgiers	chrzest	□□□□	świadek				A119	1668
4.	796.	Elizabeth Elgierse	chrzest	Marszewo	świadek				A126	1668
5.	1414.	Elizabeth Elgierka	chrzest	Ząbrsko	świadek				A226	1670
6.	3315.	Elizabeth Helgierowa	chrzest	Ząbrsko	świadek				A520	1677

które przypisano do osoby matki rodziny Elżbiety □□□□[2083.] Elgier.

Uzasadnienie przypisania jest proste, wzięto pod uwagę powtarzającą się nazwę miejscowości ceremonii: Ząbrsko (Marszewo znajduje się w pobliżu Ząbrska) oraz fakt braku drugiej rodziny o tych samych imionach i nazwisku, mieszkającej w tym samym czasie w parafii przęgowskiej. Rodzina Jerzego Elert i Elżbiety (potem Marianny) z Goszyna (lata 1668-1694) nie może być brana pod uwagę, zob. **Rozdział 2.64. Jerzy Elert[3589.], Elżbieta □□□□[3590.]**.

Tablica osobowa Jerzego Elgier[2082.] będzie zawierać zapisy 3 chrztów w latach 1668-1674 ze statusem osoby jako *ojciec*, zapis chrztu z 1673 roku jako *świadek*, łącznie 4 zapisy.

Tablica osobowa 29. Jerzy Elgier[2082.]

Tablica osobowa Elżbiety □□□□[2083.] Elgier będzie zawierać zapisy 3 chrztów w latach 1668-1674 ze statusem osoby jako *matka*, 6 zapisów chrztów w latach 1666-1677 jako *świadek*, łącznie 9 zapisów.

Tablica osobowa 30. Elżbieta □□□□[2083.] Elgier

Jeśli nie znajdzie się wiarygodnych informacji w metrykach o dalszych losach dziecka do 1780 roku, w tablicy osobowej dziecka zostanie umieszczony tylko jego zapis chrztu ze statusem osoby jako *dziecko*, łącznie 1 zapis. W razie uzyskania sukcesu (lub jego brak) w poszukiwaniach, odpowiedni komentarz (lub jego brak) będzie umieszczony wewnątrz tablicy, link do rozdziału opracowania drukowany będzie drobną kursywą.

Tablica osobowa 31. □□□□ Elgier[563.]

Tablica osobowa 32. Andrzej Elgier[2084.]

Tablica osobowa 33. Marianna Elgier[2568.] *zob. Rozdział 2.63.5.1. Dalsze losy dzieci o imieniu Marianna Elgier*
będzie zawierać zapis chrztu z 1674 roku ze statusem osoby jako *dziecko*, zapis chrztu z 1690 roku jako *świadek*, łącznie 2 zapisy.

Tablica rodziny będzie zawierać 3 zapisy chrztów.

Tablica rodziny 8. Jerzy Elgier[2082.], Elżbieta □□□□[2083.], {E2082.}

Rozdział 2.63.5.1. Dalsze losy dzieci o imieniu Marianna Elgier

Do roku 1780 w rodzinach Elgier urodziło się pięcioro dzieci o imieniu Marianna:

Tablica chrztów 2.63.5.1.T1. Rodziny Elgier										
LP	NI	Ojciec	Matka	Gdzie	kiedyś	Dziecko	Przypisania	Źródło	Rok	
1.	1815.	Paulus Elger	Agnes	Jodłowno	Stangwaldt	Mariannam	<i>Marianna Elgier[1817.]</i>	A286	1672	
2.	2566.	Georgius helger	Elizabetha	Ząbrsko	Ząbrzc gorny	Mariannam	<i>Marianna Elgier[2568.]</i>	A410	1674	
3.	13889.	Matthia Helgier	Catharina	Czapielsk	Czapielsk	Marianna		A2098	1711	
4.	30245.	Joanne Elgier	Catharinae	Czapielsk	Ciepielsk	Mariannam ✘	<i>Jan Elgier[24508.]</i>	A4650	1746	

5.	51329.	Joanne Elger	Anna	Czapielsk	Ciepielsk	Mariannam Veronicam		A7619	1775
----	--------	--------------	------	-----------	-----------	----------------------------	--	-------	------

z tego wyłączono z dalszych rozważań osobę wymienioną w wierszu 4.) Marianna Elgier(30247.), urodzoną w 1746 roku, (zob. *pogrzeb dziecka Marianna Elgier(30247.)*, **Tablica osób 2.63.4.2.T5. Jan Elgier[24508.]**). Wiersz zaznaczono szarym odcieniem tła komórek.

W bazie danych w latach 1690-1749 znaleziono 10 metryk osób ogólnie nazwanych jako Marianna Elgier:

Tablica osób 2.63.5.1.T2. ogólnie nazwanych jako Marianna Elgier										
LP	NI	Imię i nazwisko	Cerem.	Gdzie	Status	skąd jest	kiedyś	Przypisania	Źródło	Rok
1.	6442.	Marianna Elgowna	chrzest	Ząbrsko	świadek			<i>Marianna Elgier[2568.]</i>	A910	1690
2.	8497.	Marianna Helgierowna	chrzest	Czapielsk	świadek				A1218	1698
3.	11142.	Marianna Helgrowa	chrzest	Jodłowno	świadek			<i>Marianna Elgier[1817.]</i>	A1649	1704
4.	23018.	Marianna Elgorowna	chrzest	Marszewo	świadek				A3587	1733
5.	24274.	Marianna Elgowna	chrzest	Czapielsk	świadek				A3789	1736
6.	24289.	Marianna Elgowna	chrzest	Czapielsk	świadek				A3792	1736
7.	24869.	Marianna Elgowna	chrzest	Czapielsk	świadek				A3877	1737
8.	24994.	Marianna Elgowna	chrzest	Czapielsk	świadek				A3893	1737
9.	25256.	Marianna Elgowna	ślub	Jodłowno	panna młoda	Czapielsk	Czapielsk		B856	1738
10.	31929.	Marianna Elgier✱	pogrzeb	Czapielsk	zmarła	Czapielsk	Czapielsk		C1135	1749

Osobę Mariannę Elgier[2568.], urodzoną w Ząbrsku w roku 1674, warunkowo przypisano do 16-letniej osoby *świadka Marianny Elgowna* z metryki A910 z racji wymienienia miejscowości Ząbrsko jako miejsce urodzenia i świadkowania podczas ceremonii chrztu, wiersz 1.) zaznaczono jasnoróżowym kolorem tła komórek w **Tablicy osób 2.63.5.1.T2.**

Osobę Mariannę Elgier[1817.], urodzoną w roku 1672 w Jodłownie, warunkowo przypisano do 32-letniej osoby *świadka Marianny Helgrowa* z metryki A1649, obecnej podczas ceremonii chrztu w Jodłownie w roku 1704. Nazwisko *świadka* podane w metryce jako *Helgrowa* nie wskazuje bezpośrednio na stan paniński, ale pisarz kościelny widząc poważną, 32-letnią osobę mógł popełnić błąd, wpisując nazwisko osoby jako zamężnej (zob. poniżej **Rozdział 2.63.6.**).

Rozdział 2.63.6. Paweł Elgier[1815.], Agnieszka □□□□[1816.] z Jodłowna

W rodzinie Pawła Elgier[1815.] i Agnieszki □□□□[1816.] w latach 1672-1678 w Jodłownie urodziło się troje dzieci:

Tablica chrztów 2.63.6.T1. Paweł Elgier[1815.], Agnieszka □□□□[1816.]										
LP	NI	Ojciec	Matka	Gdzie	skąd są kiedyś	Dziecko	Przypisania	Źródło	Rok	
1.	1815.	Paulus Elger	Agnes	Jodłowno	Stangwaldt	Mariannam	<i>Rozdział 2.63.5.1.</i>	A286	1672	
2.	2794.	Paulus Heilger	Agnes	Jodłowno	Stangwald	Dorotheam¹⁾	<i>Rozdział 2.63.6.1.</i>	A451	1675	
3.	3686.	Paulus Elger	Agnes	Jodłowno	Sztengwald	Barbara	<i>Rozdział 2.63.6.2.</i>	A564	1678	

¹⁾ Zob. Tablica osobowa Doroty Helrowna[13446.] Bula, Rozdział 2.78.2.1. Jerzy Bula[5583.], Dorota Helrowna[13446.].

W bazie danych znaleziono 5 metryk z lat 1671-1678 osób ogólnie nazwanych jako Paweł Elgier ze statusem osoby *ojciec, družba*:

Tablica osób 2.63.6.T2. ogólnie nazwanych jako Paweł Elgier											
LP	NI	Imię i nazwisko	Cerem.	Gdzie	Status	skąd jest	kiedyś	Przypisania	Źródło	Rok	Data nm
1.	1545.	Pauli Elger	chrzest	Ząbrsko	ojciec	Ząbrsko	Zambrc gorny	<i>Paweł Elgier[1545.]</i>	A245	1671	1670,434
2.	1815.	Paulus Elger	chrzest	Jodłowno	ojciec	Jodłowno	Stangwaldt	<i>Paweł Elgier[1815.]</i>	A286	1672	1671,161
3.	2117.	Paulus Elger	ślub	Ząbrsko	družba			<i>Paweł Elgier[1545.]</i>	B29	1673	1672,079
4.	2794.	Paulus Heilger	chrzest	Jodłowno	ojciec	Jodłowno	Stangwald	<i>Paweł Elgier[1815.]</i>	A451	1675	1674,344
5.	3686.	Paulus Elger	chrzest	Jodłowno	ojciec	Jodłowno	Sztengwald		A564	1678	1677,295

które przypisano w części do osoby Pawła Elgier[1815.] z Jodłowna oraz drugiego Pawła Elgier[1545.] z Ząbrska. Porównanie dat numerycznych chrztów dzieci (2 komórki zaznaczono szarym odcieniem tła, 7 czerwca 1671 i 28 lutego 1672), miejsca zamieszkania rodzin oraz imienia matki (Agata) w drugiej rodzinie Pawła Elgier[1545.] z Ząbrska, może dowodzić odrębności osób ojców rodzin: Pawła Elgier[1815.] i Pawła Elgier[1545.]. Ale jest też niemożliwe całkowite wykluczenie hipotezy o identyczności obu rozpatrywanych osób. Przyjęto hipotezę o odrębności obu cytowanych ojców rodzin.

W rodzinie Pawła Elgier[1545.] i Agaty □□□□[1546.] w 1671 roku w Ząbrsku urodziło się jedno *dziecko* Jakub:

Tablica chrztów 2.63.6.T3. Paweł Elgier[1545.], Agata □□□□[1546.]										
LP	NI	Ojciec	Matka	Gdzie	skąd są kiedyś	Dziecko	Uwagi	Źródło	Rok	
1.	1545.	Pauli Elger	Agatha	Ząbrsko	Zambrc gorny	Jacobum		A245	1671	

Do osoby ojca rodziny Pawła Elgier[1545.] z Ząbrska należą dwie metryki z powyższej **Tablicy osób 2.63.6.T2.**, zaznaczone jasnoniebieskim kolorem tła wierszy: 1.) oraz 3.).

Dla osób matek rodzin: Agnieszki □□□□[1816.] Elgier oraz Agaty □□□□[1546.] Elgier w bazie danych do 1780 roku nie znaleziono metryk świadkowań (status osoby jako *świadek, rodzina*).

Tablica osobowa Pawła Elgier[1815.] będzie zawierać 3 zapisy chrztów w latach 1672-1678 ze statusem osoby jako *ojciec*, łącznie 3 zapisy.

Tablica osobowa 34. Paweł Elgier[1815.]

Tablica osobowa Agnieszki □□□□[1816.] Elgier będzie zawierać 3 zapisy chrztów w latach 1672-1678 ze statusem osoby jako *matka*, łącznie 3 zapisy.

Tablica osobowa 35. Agnieszka □□□□[1816.] Elgier

Jeśli nie znajdzie się wiarygodnych informacji w metrykach o dalszych losach dziecka do 1780 roku, w tablicy osobowej dziecka zostanie umieszczony tylko jego zapis chrztu ze statusem osoby jako *dziecko*, łącznie 1 zapis. W razie uzyskania sukcesu (lub jego brak) w poszukiwaniach, odpowiedni komentarz (lub jego brak) będzie umieszczony wewnątrz tablicy, link do rozdziału opracowania drukowany będzie drobną kursywą.

Tablica osobowa 36. Marianna Elgier[1817.] zob. *Rozdział 2.63.5.1. Dalsze losy dzieci o imieniu Marianna Elgier* będzie zawierać zapis chrztu z 1672 roku ze statusem osoby jako *dziecko*, zapis chrztu z 1704 roku jako *świadek*, łącznie 2 zapisy.

Tablica osobowa □. Dorota Helrowna[13446.] Bula zob. *Rozdział 2.63.6.1. Dalsze losy dzieci o imieniu Dorota Elgier oraz Rozdział 2.78.2.1. Jerzy Bula[5583.], Dorota Helrowna[13446.]*

Tablica osobowa 37. Barbara Elgier[3688.] zob. *Rozdział 2.63.6.2. Dalsze losy dzieci o imieniu Barbara Elgier* będzie zawierać zapis chrztu z 1678 roku ze statusem osoby jako *dziecko*, zapis chrztu z 1703 roku jako *świadek*, łącznie 2 zapisy.

Tablica rodziny będzie zawierać 3 zapisy chrztów.

Tablica rodziny 9. Paweł Elgier[1815.], Agnieszka □□□□[1816.], {E1815.}

Tablica osobowa Pawła Elgier[1545.] będzie zawierać 1 zapis chrztu z 1671 roku ze statusem osoby jako *ojciec*, 1 zapis ślubu z 1673 roku jako *drużba*, łącznie 2 zapisy.

Tablica osobowa 38. Paweł Elgier[1545.]

Tablica osobowa Agaty □□□□[1546.] Elgier będzie zawierać zapis chrztu z 1671 roku ze statusem osoby jako *matka*, łącznie 1 zapis.

Tablica osobowa 39. Agata □□□□[1546.] Elgier

Jeśli nie znajdzie się wiarygodnych informacji w metrykach o dalszych losach dziecka do 1780 roku, w tablicy osobowej dziecka zostanie umieszczony tylko jego zapis chrztu ze statusem osoby jako *dziecko*, łącznie 1 zapis.

Tablica osobowa 40. Jakub Elgier[1547.]

Tablica rodziny będzie zawierać zapis chrztu.

Tablica rodziny 10. Paweł Elgier[1545.], Agata □□□□[1546.], {E1545.}

Rozdział 2.63.6.1. Dalsze losy dzieci o imieniu Dorota Elgier

Do roku 1780 w rodzinach Elgier urodziło się jedno *dziecko* o imieniu Dorota:

Tablica chrztów 2.63.6.1.T1. Rodziny Elgier									
LP	NI	Ojciec	Matka	Gdzie	skąd są kiedyś	Dziecko	Przypisanie (dziecko)	Źródło	Rok
1.	2794.	Paulus Heilger	Agnes	Jodłowno	Stangwald	Dorotheam	<i>Dorota Helrowna[13446.] Bula</i>	A451	1675

Zob. *Rozdział 2.78.2.1. Jerzy Bula[5583.], Dorota Helrowna[13446.]*.

Rozdział 2.63.6.2. Dalsze losy dzieci o imieniu Barbara Elgier

Do roku 1780 w rodzinach Elgier urodziło się dwoje dzieci o imieniu Barbara:

Tablica chrztów 2.63.6.2.T1. Rodziny Elgier

LP	NI	Ojciec	Matka	Gdzie	skąd są kiedyś	Dziecko	Przypisania (dziecko)	Źródło	Rok
1.	3686.	Paulus Elger	Agnes	Jodłowno	Sztengwalt	Barbara	Barbara Elgier[3688.]	A564	1678
2.	13100.	Matthia Helgier	Catharina	Czapielsk	Czapielsk	Barbara		A1974	1709

W bazie danych w latach 1668-1707 znaleziono 7 metryk osób ogólnie nazwanych jako Barbara Elgier:

Tablica osób 2.63.6.2.T2. ogólnie nazwanych jako Barbara Elgier

LP	NI	Imię i nazwisko	Cerem.	Gdzie	Status	skąd jest	kiedyś	Przypisania	Źródło	Rok
1.	895.	Barbara Elgelrowna	chrzest	Buszkowy	świadek				A142	1668
2.	2845.	Barbara Elgers	chrzest	Czapielsk	świadek				A458	1675
3.	9990.	Barbara Elgrowna	chrzest	Czapielsk	świadek				A1461	1702
4.	10412.	Barbara Helgrowna	chrzest	Czapielsk	świadek	Czapielsk	Czapielsk	Barbara Elgierowna [12169.] Dzieciol	A1526	1703
5.	10505.	Barbara Elgrowna	chrzest	Jodłowno	świadek	Jodłowno	Stęgwald	Barbara Elgier[3688.]	A1543	1703
6.	11930.	Barbara Helgrowna	chrzest	Czapielsk	świadek				A1782	1706
7.	12169.	Barbara Elgierowna ¹⁾	ślub	Czapielsk	panna młoda	Czapielsk	Czapielsk	Barbara Elgierowna [12169.] Dzieciol	B370	1707

¹⁾ Zob. poniżej ([369], str. 155-156).

Rozdział 2.18.1.3. Młody Andrzej Dzieciol[1165.], Barbara Elgierowna[12169.]

Młody Andrzej Dzieciol[1165.] został ochrzczony 1 grudnia 1669 roku w Czapielsku, jako trzecie z pięciorga dzieci rodziny Wojciecha Dzieciol[510.] i Katarzyny □□□□[511.] z Czapielska:

Chrzest 01-12-1669: "Czapielsko, Anno 1669 1 Xbris Baptizavi Frater Nicolaus Stubenius **Andream** Filium Alberti Dzieciol et Catharina Patrini Georgius Smeltzer et Zophia Elbrądowa [182]", A188.

Młody Andrzej Dzieciol[1165.] jako 39-letni pan młody w dniu 24 stycznia 1707 roku zawarł związek małżeński z **30-letnią** panną młodą Barbarą Elgierowna[12169.] z Czapielska:

Ślub 24-01-1707: "Czapielsk. Die 24 eiusdem copulatus **Andreas Dzieciol** cum **Barbara Elgierowna** Praesentibus Gregorio Kuszyk et Matthia Bukowski de Czapielsk [246]", B370.

W rodzinie Młodego Andrzeja Dzieciol[1165.] i Barbary Elgierowna[12169.] w latach 1707-1713 w Czapielsku urodziło się 3 dzieci:

Tablica chrztów 1. Ojciec - Młody Andrzej Dzieciol[1165.], matka - Barbara Elgierowna[12169.]

NI	Ojciec	NI	Matka	skąd jest	Dziecko	Opracowanie	Źródło	Rok
12206.	Andrea Dzieciol	12207.	Barbara	Czapielsk	Elizabetha	Rozdział 2.18.1.3.1.	A1826	1707
13435.	Andrea Dzieciol	13436.	Barbara	Czapielsk	Albertus	Rozdział 2.18.1.3.2.	A2029	1710
14499.	Andrea Dzieciol	14500.	Barbara	Czapielsk	Marianna	Rozdział 2.18.1.3.3.	A2194	1713

Dla nazwiska podanego ogólnie jako Andreas Dzieciol znaleziono w latach 1668-1729 łącznie 11 zapisów metrykalnych, które należy przypisać do dwóch osób: Staroego Andrzeja Dzieciol[732.] i Młodego Andrzeja Dzieciol[1165.]. Dwie grupy zapisów są wyraźnie rozdzielone 30-letnią przerwą pokoleniową, Staroego Andrzeja dotyczą 5 zapisów w latach 1668-1678, Młodego Andrzeja 6 zapisów w latach 1707-1729.

Do osoby Staroego Andrzeja Dzieciol[732.] przypisano nazwisko świadka z zapisu A325: Andreas Genczoll, (por. Rozdział 2.40.7. Jan Strąg i trzy imiona żon z Jodłowna, str. 331).

Tablica osobowa Staroego Andrzeja Dzieciol[732.] będzie zawierać 5 zapisów świadkowań w latach 1668-1678 jako świadek, drużba.

Tablica osobowa 2. Stary Andrzej Dzieciol[732.]

Tablica osobowa Młodego Andrzeja Dzieciol[1165.] będzie zawierać zapis jego chrztu w 1669 roku, zapis jego ślubu w 1707 roku, 3 zapisy chrztów swoich dzieci ze statusem osoby jako ojciec, 2 zapisy świadkowań w latach 1708-1729 na chrztach w Czapielsku, łącznie 7 zapisów.

Tablica osobowa 3. Młody Andrzej Dzieciol[1165.]

Barbara Elgierowna[12169.] została ochrzczona 17 kwietnia 1678 roku jako ostatnie z czworga dzieci rodziny Pawła Elger(3686.) i Agnieszki □□□□(3687.) z Jodłowna:

Chrzest 17-04-1678: "Eodem die baptizata **Barbara** Parentes Paulus Elger et Agnes de Sztengwalt. Patrini Albertus Bayk Catharina Hochmanska Hedwygis Baykowa. omnes de Sztengwalt [556]", A564.

Barbara Elgierowna[12169.] Dzieciol zmarła w 1716 roku w Czapielsku w wieku 39 lat:

Pogrzeb 16-05-1716: "Die 16 huius Sepulta est Barbara Dzieciolka ex Villa Czapielsk", C171;

została pochowana 16 maja 1716 roku w Czapielsku.

Tablica osobowa Barbary Elgierowna[12169.] Dzieciol będzie zawierać zapis jej chrztu w 1678 roku (świadkowania w 1703) roku., zapis jej ślubu w 1707 roku, 3 zapisy chrztów swoich dzieci ze statusem osoby jako matka, zapis pogrzebu w 1716 roku, łącznie 6 zapisów.

Tablica osobowa 4. Barbara Elgierowna[12169.] Dzieciol

Tablica rodziny Młodego Andrzeja Dzieciol[1165.] i Barbary Elgierowna[12169.] będzie zawierać zapis ślubu rodziców i 3 pełne zapisy chrztów ich dzieci.

Tablica rodziny 5. Młody Andrzej Dzieciol[1165.], Barbara Elgierowna[12169.], [D1165.]

które mogą dotyczyć ewentualnie osoby dziecka Barbary Elgier[3688.], urodzonej w 1678 roku w Jodłownie (wiersz 1.) z **Tablicy chrztów 2.63.6.2.T1.**), co wynika z porównania dat przedziałów czasowych z tablic **T1.** i **T2.**. Zapis ślubu B370 podaje miejsce zamieszkania *panny młodej* jako Czapielsk, jednak w metryce ślubu nie podano wyraźnie (*nativa*), skąd pochodzi *panna młoda*, czyli może pochodzić z Jodłowna. Jak wynika z **Tablicy osób 2.63.6.2.T2.**, w 1703 roku zaznaczono w metrykach istnienie prawie jednocześnie dwóch różnych osób o imieniu Barbara, mieszkających w Czapielsku (A1526) oraz Jodłownie (A1543). Prawdopodobnie pisarz kościelny (lub proboszcz) chciał wyraźnie podać, której Barbary Elgier dotyczy metryka. Jedną metrykę A1526 należy przypisać do metryki ślubu B370, czyli do osoby **Barbara Elgierowna [12169.] Dzieciol**, drugą metrykę A1543 należy przypisać do metryki *dziecka* A564 Barbary Elgier[3688.], która urodziła się jako ostatnie z dwojga dzieci rodziny Pawła Elgier[1815.] i Agnieszki □□□□[1816.] z Jodłowna (zob. **Tablica chrztów 2.63.6.T1.**). W tej samej tablicy można dostrzec jeszcze zapisy świadczące o istnieniu jeszcze dwóch osób o imieniu Barbara, *panna Barbara Elgelrowna* (A142) z 1668 roku i *zamężna Barbara Elgers* (A458) z 1675 roku, łącznie 4 osoby i dostępna tylko 1 metryka chrztu A564 *dziecka* Barbara z 1678 roku.

Obecnie wydaje się konieczne zrewidować przypisania zawarte w [369], str. 155-156. W tekście umieszczonym powyżej w ramce z drobną kursywą, należy usunąć fragmenty zaznaczone **żółtym kolorem tła wiersza** i wpisać korektę zaznaczoną **czernym kolorem tekstu**. Propozycję korekt umieszczono w rozdziale końcowym przygotowywanej publikacji: **Dodatek 4. Errata wcześniej wydanych tomów (uzupełnienie)**. W źródle do przygotowania wykresu: **Liczba mieszkańców miejscowości w parafii Pręgowo w latach 1665-1710**, naniesiono już odpowiednie korekty.

Rozdział 2.64. Jerzy Elert[3589.], Elżbieta □□□□[3590.]

- 1.) Jerzy Elert[3589.], Elżbieta □□□□[3590.], rodzina;
 - 1.1.) Anna Elert[725.];
 - 1.2.) Katarzyna Elert[3591.];
- Jerzy Elert[3589.], Marianna Glinkowna[7238.], rodzina;
 - 1.3.) Helena Elert[7520.];
- 2.) Laurenty Elert[6879.], Anna Lorkowna[6880.];
- Laurenty Elert[6879.], Ewa □□□□[7592.], rodzina;
 - 2.1.) Łukasz Elert(7593.);

Rozdział 2.64.1. Jerzy Elert[3589.], Elżbieta □□□□[3590.], Marianna Glinkowna[7238.] z Goszyna

W rodzinach Jerzego Elert[3589.] i Elżbiety □□□□[3590.], potem Marianny Glinkowna[7238.] w latach 1668-1694 w Goszynie urodziło się troje dzieci:

LP	NI	Ojciec	Matka	Gdzie	skąd są kiedyś	Dziecko	Przypisania (dziecko)	Źródło	Rok
1.	723.	Georgii □□□□ (<i>Elert</i>)	Elizabeth	Goszyn	Goszyno	Anna	<i>Anna Elert[725.]</i>	A114	1668
2.	3589.	Georgius Elert	Elisabeth	Goszyn	Goszyno	Catharina	<i>Katarzyna Elert[3591.]</i>	A551	1678
3.	7518.	Georgÿ Elert	Mariannae	Goszyn	Goszyno	Helenam	<i>Helena Elert[7520.]</i>	A1071	1694

LP	NI	Pan młody	Stan	NI	Panna młoda	Gdzie	skąd kiedyś	Stan	Źródło	Rok
1.	7237.	Georgium Elert		7238.	Marianna Glinkowna	Goszyn	Goszyno		B162	1693

W bazie danych znaleziono metrykę z 1685 roku osoby ogólnie nazwanej jako Jerzy Elert:

LP	NI	Imię i nazwisko	Cerem.	Gdzie	Status	skąd jest	kiedyś	Przypisanie (ojciec)	Źródło	Rok
1.	5091.	Georgius Elert	ślub	Goszyn	družba			<i>Jerzy Elert[3589.]</i>	B101	1685

którą przypisano do osoby ojca rodziny Jerzego Elert[3589.].

Dla osób matek rodzin: Elżbiety □□□□[3590.] Elert oraz Marianny Glinkowna[7238.] Elert w bazie danych do 1780 roku nie znaleziono metryk świadkowań.

Tablica osobowa Jerzego Elert[3589.] będzie zawierać 3 zapisy chrztów w latach 1668-1694 ze statusem osoby jako *ojciec*, zapis ślubu z 1685 roku jako *družba*, zapis ślubu z 1693 roku jako *pan młody*, łącznie 5 zapisów.

Tablica osobowa 1. Jerzy Elert[3589.]

Tablica osobowa Elżbiety □□□□[3590.] Elert będzie zawierać 2 zapisy chrztów w latach 1668-1678 ze statusem osoby jako *matka*, łącznie 2 zapisy.

Tablica osobowa 2. Elżbieta □□□□[3590.] Elert

Tablica osobowa Marianny Glinkowna[7238.] Elert będzie zawierać zapis ślubu z 1693 roku ze statusem osoby jako *panna młoda*, zapis chrztu z 1694 roku jako *matka*, łącznie 2 zapisy.

Tablica osobowa 3. Marianna Glinkowna[7238.] Elert

Jeśli nie znajdzie się wiarygodnych informacji w metrykach o dalszych losach dziecka do 1780 roku, w tablicy osobowej dziecka zostanie umieszczony tylko jego zapis chrztu ze statusem osoby jako *dziecko*, łącznie 1 zapis.

Tablica osobowa 4. Anna Elert[725.]

Tablica osobowa 5. Katarzyna Elert[3591.]

Tablica osobowa 6. Helena Elert[7520.]

Tablica rodziny będzie zawierać zapis ślubu i 3 zapisy chrztów.

Rozdział 2.64.2. Laurenty Elert[6879.], Anna Lorkowna[6880.] z Bielkówka

O istnieniu małżeństwa Laurentego Elert[6879.] i Anny Lorkowna[6880.] zaświadcza w sposób pewny tylko metryka ślubu:

Tablica ślubów 2.64.2.T1. Laurenty Elert[6879.], Anna Lorkowna[6880.]

LP	NI	Pan młody	Stan	NI	Panna młoda	Gdzie	skąd kiedyś	Stan	Źródło	Rok
1.	6879.	Laurentium Elert		6880.	Anna Lorkowna	Bielkówko	Bielkowko		B145	1691

W bazie danych znaleziono zapis chrztu z 1694 roku:

Tablica chrztów 2.64.2.T2. Laurenty Elert[6879.], Ewa □□□□[7592.]

LP	NI	Ojciec	Matka	Gdzie	skąd są kiedyś	Dziecko	Uwagi	Źródło	Rok
1.	7591.	Laurenty Eler	Evae	Czapielsk	Czapielsk	Lucam		A1084	1694

który prawdopodobnie należy przypisać do osoby ojca rodziny Laurentego Elert[6879.]. Imię matki i miejsce zamieszkania są różne od oczekiwanych, lecz można to wyjaśnić zdarzeniami losowymi, które mogły nastąpić w latach 1691-1694. Tablice osobowe Laurentego Elert[6879.] i Anny Lorkowna[6880.] będą zawierać tylko zapis ślubu z 1691 roku ze statusem osoby jako *pan młody* i *panna młoda*.

Tablica osobowa 7. Laurenty Elert[6879.]

Tablica osobowa 8. Anna Lorkowna[6880.] Elert

Rozdział 2.65. Paweł Oyczynowski[4656.], Barbara □□□□[4657.]

- 1.) Paweł Oyczynowski[4656.], Barbara □□□□[4657.], rodzina;
 - 1.1.) Maria Oyczynowska[4658.];
 - 1.2.) Jakub Oyczynowski[5791.];
 - 1.3.) Wojciech Oyczynowski[6731.];
 - Paweł Oyczynowski[4656.], Marianna □□□□[1332.] Kosowa, rodzina;
 - 1.4.) Anna Oyczynowska[22794.];
 - Paweł Oyczynowski[4656.], Marianna Lezenowna[23221.];
- 2.) Stanisław Oyczynowski[6828.], Dorota Stopkowna[6829.], rodzina;
 - 2.1.) Jan Oyczynowski[7036.];
 - 2.2.) Anna Oyczynowska[7568.];
 - 2.3.) Marcin Oyczynowski[8180.];
 - 2.4.) Jakub Oyczynowski[9279.];
- 3.) Maciej Oyczynowski[5453.], Elżbieta □□□□[5454.], rodzina;
 - 3.1.) Jan Oyczynowski[5455.];
 - 3.2.) Katarzyna Oyczynowska[6291.];
 - 3.3.) Barbara Oyczynowska[7143.];
- 4.) Tomasz Olszynowski[5509.], Katarzyna □□□□[5510.], rodzina;
 - 4.1.) Marianna Olszynowska[5511.];
- 5.) Marcin Oyczynowski[6575.], Anna □□□□[6576.], rodzina;
 - 5.1.) Katarzyna Oyczynowska[6577.];
 - 5.2.) Marcin Oyczynowski[8582.];
- 6.) Jakub Oyczynowski[6988.], Katarzyna □□□□[6989.], rodzina;
 - 6.1.) Jakub Oyczynowski[6990.];
 - 6.2.) Marianna Oyczynowska[7458.];
 - 6.3.) Maciej Oyczynowski[8266.];
 - 6.4.) Barbara Oyczynowska[8931.];
 - 6.5.) Anna Oyczynowska[9733.];
 - 6.6.) Regina Oyczynowska[10498.];
 - 6.7.) Jan Oyczynowski[11023.];
 - 6.8.) Stanisław Oyczynowski[12753.];
- 7.) Jakub Oyczynowski[14259.], Krystyna □□□□[14260.], rodzina;
 - 7.1.) Laurenty Oyczynowski[14261.];
 - 7.2.) Ewa Oyczynowska[15408.];
- 8.) Jakub Oyczynowski[15572.], Agnieszka □□□□[15573.] Smentowa, rodzina;
 - 8.1.) Maciej Oyczynowski[16102.];
 - 8.2.) Wojciech Oyczynowski[16951.];
 - 8.3.) Marianna Oyczynowska[18224.];
 - 8.4.) Teresa Oyczynowska[18225.];

- 8.5.) Jan Oyczynowski[19186.];
 8.6.) Kazimierz Oyczynowski[19187.];
 8.7.) Anna Oyczynowska[20351.];

Rozdział 2.65.1. Paweł Oyczynowski[4656.], Barbara □□□□[4657.], Marianna □□□□[13332.] Kosowa, Marianna Lezenowna[23221.] z Żuławki

W rodzinie Pawła Oyczynowski[4656.] i Barbary □□□□[4657.] w latach 1683-1691 w Żuławce urodziło się troje dzieci, następnie w rodzinie Pawła Oyczynowski[4656.] i Marianny □□□□[13332.] Kosowa w 1733 roku w Żuławce urodziło się Anna:

Tablica chrztów 2.65.1.T1. Ojciec - ogólnie nazwany jako Paweł Oyczynowski (Paweł Oyczynowski[4656.]										
LP	NI	Ojciec	Matka	Gdzie	kiedyś	Dziecko	Przypisania (dziecko)	Uwagi	Źródło	Rok
1.	4656.	Pauli Oiczinowsky	Barbarae	Żuława	Zuławka	mariam	<i>Maria Oyczynowska[4658.]</i>		A681	1683
2.	5789.	Pauli Oyczynowski	Barbarae	Żuława	Żuławka	Jacobum	<i>Jakub Oyczynowski[5791.]</i>	Rozdział 2.65.1.1.	A827	1688
3.	6729.	Pauli Oyczynowski	Barbarae	Żuława	Żuławka	Albertum	<i>Wojciech Oyczynowski[6731.]</i>	Rozdział 2.65.1.2.	A953	1691
4.	22792.	Paulus Oyczynowski	Marianna	Żuława	Żuławka	Anna	<i>Anna Oyczynowska[22794.]</i>	Rozdział 2.65.1.3.	A3552	1733

Sześć miesięcy po chrzcie pierwszego dziecka Marii, 12 maja 1684 roku zostaje zawarty związek małżeński Pawła Oyczynowski[4656.] i Barbary □□□□[4657.] (B87); w bazie danych dla osoby ogólnie nazwanej jako Paweł Oyczynowski znaleziono 2 metryki ślubów:

Tablica ślubów 2.65.1.T2. osoby ogólnie nazwanej jako Paweł Oyczynowski (Paweł Oyczynowski[4656.]										
LP	NI	Pan młody	Stan	NI	Panna młoda	Gdzie	kiedyś	Uwagi	Źródło	Rok
1.	4754.	Paulus Oyczynowski		4755.	Barbara □□□□	Żuława	Suławka		B87	1684
2.	13331.	Paulus Oyczynowski		13332.	Marianna Kosowa	Żuława	Żuławka	wdowa	B419	1710
3.	23220.	Paulus Oyczynowski		23221.	Marianna Lezenowną	Żuława	Żuławka		B779	1734

Po chrzcie czwartego dziecka Anny (17 maja 1733), dziewięć miesięcy później (21 lutego 1734) zostaje zawarty związek małżeński Pawła Oyczynowski i Marianny Lezenowna[23221.] (B779). Skojarzono przedstawione daty z datą pogrzebu (19 listopada 1733) osoby Marianny Oyczynowska* (zob. **Rozdział 2.65.1.5. Dalsze losy dzieci o imieniu Marianna Oyczynowska**), z czego może wynikać uzasadnienie przypisania daty pogrzebu do osoby wdowy Marianny □□□□[13332.] Kosowa-Oyczynowska.

W świetle nowych danych sekwencja zdarzeń mogła przebiegać następująco: po chrzcie czwartego dziecka Anny (17 maja 1733), sześć miesięcy później (19 listopada 1733) zmarła Marianna □□□□[13332.] Kosowa-Oyczynowska, trzy miesiące później (21 lutego 1734) zostaje zawarty trzeci związek małżeński Pawła Oyczynowski i Marianny Lezenowna[23221.].

Wszystkie metryki dotyczące osoby ogólnie nazwanej jako Paweł Oyczynowski zostały zebrane chronologicznie w jednej tablicy:

Tablica osób 2.65.1.T3. ogólnie nazwanej jako Paweł Oyczynowski										
LP	NI	Imię i nazwisko	Cerem.	Gdzie	Status	skąd jest	kiedyś	Przypisania (ojciec)	Źródło	Rok
1.	4656.	Pauli Oiczinowsky	chrzest	Żuława	ojciec	Żuława	Żuławka	<i>Paweł Oyczynowski[4656.]</i>	A681	1683
2.	4754.	Paulus Oyczynowski	ślub	Żuława	pan młody				B87	1684
3.	5789.	Pauli Oyczynowski	chrzest	Żuława	ojciec	Żuława	Żuławka		A827	1688
4.	6729.	Pauli Oyczynowski	chrzest	Żuława	ojciec	Żuława	Żuławka		A953	1691
5.	7074.	Paulus Oyczynowski	chrzest	Żuława	świadek				A1002	1692
6.	9713.	Paulus Oyczynowski	chrzest	Żuława	świadek				A1415	1701
7.	11316.	Paulus Oyczynowski	chrzest	Żuława	świadek				A1678	1705
8.	12768.	Paulus Oyczynowski	chrzest	Żuława	świadek				A1919	1708
9.	13331.	Paulus Oyczynowski	ślub	Żuława	pan młody				B419	1710
10.	16836.	Paul Oyczynowski	ślub	Żuława	drużba				B567	1719
11.	18414.	Paulus Oyczynowski	ślub	Żuława	drużba				B600	1723
12.	19334.	Paulus Oyczynowski	ślub	Żuława	drużba				B632	1725
13.	19414.	Paulus Oyczynowski	ślub	Żuława	drużba				B639	1726
14.	19818.	Paulus Oyczynowski	chrzest	Żuława	świadek				A3075	1727
15.	20440.	Paulus Oyczynowski	ślub	Żuława	drużba				B668	1728
16.	21653.	Paulus Oyczynowski	ślub	Żuława	drużba				B713	1731
17.	22060.	Paulus Oyczynowski	ślub	Żuława	drużba				B729	1732
18.	22792.	Paulus Oyczynowski	chrzest	Żuława	ojciec	Żuława	Zuławka		A3552	1733
19.	23220.	Paulus Oyczynowski	ślub	Żuława	pan młody				B779	1734
20.	24836.	Paulus Oyczynowski*	pogrzeb	Żuława	zmarły	Żuława	de Zuławki		C461	1737

Do roku 1780 w rodzinach Oyczynowski nie urodziło się żadne dziecko o imieniu Paweł. Z tego wynika, że wszystkie powyżej podane metryki dotyczą osoby Pawła Oyczynowski[4656.], urodzonego przed 1665 rokiem i mieszkającego cały czas w Żuławce.

Paweł Oyczynowski[4656.] zmarł w Żuławce w wieku ok. 80 lat:

pochowany został bezpłatnie 4 maja 1737 roku.

Dla osoby Barbara □□□□[4657.] Oyczynowska nie znaleziono w bazie danych metryk w latach 1683-1691, zob. **Rozdział 2.65.1.4. Dalsze losy dzieci o imieniu Barbara Oyczynowska.** Dla osoby Marianna □□□□[13332.] Kosowa-Oyczynowska przypisano 4 zapisy chrztów w latach 1714-1732 jako *świadek*, pogrzeb z dnia 19 listopada 1733 roku, C400, zob. **Rozdział 2.65.1.5. Dalsze losy dzieci o imieniu Marianna Oyczynowska.** Dla osoby Marianna Lezenowna[23221.] Oyczynowska nie znaleziono w bazie danych metryk, które można by przypisać z **Tablicy osób 2.65.1.5.T2.** Dla osoby Marianna Lezenowna[23221.] Oyczynowska przypisano tylko zapis ślubu z 1734 roku.

Tablica osobowa Pawła Oyczynowski[4656.] będzie zawierać 4 zapisy chrztów w latach 1683-1733 ze statusem osoby jako *ojciec*, 3 zapisy ślubów w latach 1684-1734 jako *pan młody*, 12 zapisów świadkowań w latach 1692-1732 jako *świadek*, *drużba*, zapis pogrzebu z 1737 roku, łącznie 20 zapisów.

Tablica osobowa 1. Paweł Oyczynowski[4656.]

Tablica osobowa Barbary □□□□[4657.] Oyczynowska będzie zawierać 3 zapisy chrztów w latach 1683-1691 ze statusem osoby jako *matka*, zapis ślubu z 1684 roku jako *panna młoda*, łącznie 4 zapisy.

Tablica osobowa 2. Barbara □□□□[4657.] Oyczynowska

Tablica osobowa Marianny □□□□[13332.] Kosowa-Oyczynowska będzie zawierać zapis ślubu **wdowy** z 1710 roku ze statusem osoby jako *panna młoda*, 4 zapisy chrztów w latach 1714-1732 jako *świadek*, zapis chrztu z 1733 roku jako *matka*, zapis pogrzebu z 1733 roku, łącznie 7 zapisów.

Tablica osobowa 3. Marianna □□□□[13332.] Kosowa-Oyczynowska

Tablica osobowa Marianny Lezenowna[23221.] Oyczynowska będzie zawierać zapis ślubu z 1734 roku ze statusem osoby jako *panna młoda*, łącznie 1 zapis.

Tablica osobowa 4. Marianna Lezenowna[23221.] Oyczynowska

Jeśli nie znajdzie się wiarygodnych informacji w metrykach o dalszych losach dziecka do 1780 roku, w tablicy osobowej dziecka zostanie umieszczony tylko jego zapis chrztu ze statusem osoby jako *dziecko*, łącznie 1 zapis.

Tablica osobowa 5. Maria Oyczynowska[4658.]

Tablica osobowa 6. Jakub Oyczynowski[5791.]

Tablica osobowa 7. Wojciech Oyczynowski[6731.]

Tablica osobowa 8. Anna Oyczynowska[22794.]

Tablica rodziny będzie zawierać 3 zapisy ślubów i 4 zapisy chrztów.

Tablica rodziny 1. Paweł Oyczynowski[4656.], Barbara □□□□[4657.], Marianna □□□□[13332.] Kosowa, Marianna Lezenowna[23221.], {O4656.}

Rozdział 2.65.1.1. Dalsze losy dzieci o imieniu Jakub Oyczynowski

Do roku 1780 w rodzinach Oyczynowski urodziło się czworo dzieci o imieniu Jakub:

Tablica chrztów 2.65.1.1.T1. Rodziny Oyczynowski

LP	NI	Ojciec	Matka	Gdzie	kiedyś	Dziecko	Przypisania (dziecko)	Uwagi	Źródło	Rok
1.	5789.	Pauli Oyczynowski	Barbarae	Żuława	Żuławka	Jacobum	<i>Jakub Oyczynowski[5791.]</i>	<i>od 1703 r.</i>	A827	1688
2.	6988.	Jacobi Oyczymowski	Catharinae	Żuława	Żuławka	Jacobum	<i>Jakub Oyczynowski[6990.]</i>	<i>od 1707 r.</i>	A991	1692
3.	9277.	Stanisłaj Oyczynowski	Dorotheae	Żuława	Żuławka	Jacobum	<i>Jakub Oyczynowski[9279.]</i>	<i>od 1715 r.</i>	A1344	1700
4.	32845.	Adalberto Oyczynowski	□□□□	Żuława	Żuławka	Jacobum	<i>Jakub Oyczynowski[32847.]</i>	<i>od 1765 r.</i>	A5021	1750

W bazie danych w latach 1692-1751 znaleziono 39 metryk osób ogólnie nazwanych jako Jakub Oyczynowski:

Tablica osób 2.65.1.1.T2. ogólnie nazwanych jako Jakub Oyczynowski

LP	NI	Imię i nazwisko	Cerem.	Gdzie	Status	skąd	kiedyś	Przypisania	Źródło	Rok
1.	6903.	Jacobus Oyczynowski	ślub	Żuława	drużba			<i>Jakub</i>	B146	1692

2.	6988.	Jacobi Oyczynowski	chrzest	Żuława	ojciec	Żuława	Żuławka	Oyczynowski[6988.]	A991	1692
3.	7062.	Jacobus Oyczynowski	ślub	Żuława	družba				B150	1692
4.	7158.	Jacobus Oyczynowski	ślub	Żuława	družba				B157	1693
5.	7375.	Jacobus Oyczynowski	chrzest	Żuława	świadek				A1046	1693
6.	7409.	Jacobus Oyczynowski	ślub	Żuława	družba				B170	1694
7.	7456.	Jacobi Oyczynowski	chrzest	Żuława	ojciec	Żuława	Żuławka		A1061	1694
8.	8025.	Jacobus Oyczynowski	chrzest	Żuława	świadek				A1143	1696
9.	8264.	Jacobi Oyczynowski	chrzest	Żuława	ojciec	Żuława	Żuławka		A1181	1697
10.	8420.	Jacobo Oyczynowski	ślub	Żuława	družba				B229	1698
11.	8790.	Jacobus Oyczynowski	ślub	Żuława	družba				B246	1699
12.	8860.	Jacobus Oyczynowski	chrzest	Ostróžki	świadek				A1275	1699
13.	8929.	Jacobi Oyczynowski	chrzest	Żuława	ojciec	Żuława	Żuławka		A1288	1699
14.	9109.	Jacobus Oyczynowski	chrzest	Żuława	świadek				A1314	1699
15.	9135.	Jacobus Oyczynowski	chrzest	Domachowo	świadek				A1319	1700
16.	9731.	Jacobi Oyczynowski	chrzest	Żuława	ojciec	Żuława	Żuławka		A1419	1701
17.	9925.	Jacobo Oyczynowski	ślub	Żuława	družba				B294	1701
18.	10496.	Jacobo Oyczynowski	chrzest	Żuława	ojciec	Żuława	Żuławka		A1542	1703
19.	10533.	Jacobo Oyczynowski	ślub	Żuława	družba				B309	1703
20.	10764.	Jacobo Oyczynowski	ślub	Żuława	družba	Żuława	Żuławka		B322	1703
21.	11021.	Jacobo Oyczynowski	chrzest	Żuława	ojciec	Żuława	Żuławka		Jakub Oyczynowski[6988.]	A1628
22.	12400.	Jacobus Oyczynowski	chrzest	Żuława	świadek			A1860	1707	
23.	12751.	Jacobo Oyczynowski	chrzest	Żuława	ojciec	Żuława	Żuławka	Jakub Oyczynowski[6988.]	A1917	1708
24.	13333.	Jacobo Oyczynowski	ślub	Żuława	družba			B419	1710	
25.	14259.	Jacobo Oyczynowski	chrzest	Żuława	ojciec	Żuława	Żuławka	Jakub Oyczynowski[14259.]	A2159	1712
26.	14328.	Jacobus Oyczynowski	ślub	Żuława	družba			B467	1712	
27.	14795.	Jacob: Oyczynowski	ślub	Żuława	družba			B494	1713	
28.	15406.	Jacobus Oyczynowski	chrzest	Żuława	ojciec	Żuława	Żuławka	Jakub Oyczynowski[14259.]	A2341	1715
29.	15572.	Jacobus Oyczynowski	ślub	Żuława	pan młody			Jakub Oyczynowski[15572.]	B515	1715
30.	15574.	Jacobus Oyczynowski	ślub	Żuława	družba			B515	1715	
31.	16100.	Jacobus Oyczynowski	chrzest	Żuława	ojciec	Żuława	Żuławka	Jakub Oyczynowski[15572.]	A2452	1717
32.	16949.	Jacobus Oyczynowski	chrzest	Żuława	ojciec	Żuława	Żuławka		A2595	1719
33.	18222.	Jacobus Oyczynowski	chrzest	Żuława	ojciec	Żuława	Żuławka		A2820	1723
34.	19184.	Jacobus Oyczynowski	chrzest	Żuława	ojciec	Żuława	Żuławka		A2984	1725
35.	19335.	Jacobus Oyczynowski	ślub	Żuława	družba				B632	1725
36.	20349.	Jacobus Oyczynowski	chrzest	Żuława	ojciec	Żuława	Żuławka	Jakub Oyczynowski[15572.]	A3167	1728
37.	24484.	Jacobus Oyczynowskj	chrzest	Żuława	świadek			A3820	1736	
38.	26826.	Jacobus Oyczynowski ¹⁾	pogrzeb	Żuława	zmarły	Żuława	de Żuławkj	C642	1740	
39.	34056.	Jacobus Oyczynowski ²⁾	pogrzeb	Żuława	zmarły	Żuława	de Żuławki	C1373	1751	

¹⁾ Pogrzeb 01-10-1740: "Eodem Anno Die 1ma 8bris de Żuławkj Jacobus Oyczynowski sepultus nil.", C642;

²⁾ Pogrzeb 08-12-1751: "Die 8va Xbris de Żuławki Jacobus Oyczynowski mortuus ibiq sepultus. 15. gr.", C1373.

Przyjmując wiek mężczyzny na ok. 15 lat, który umożliwia wstępowanie w związek małżeński i występowanie publiczne podczas ceremonii kościelnych, otrzymuje się dla najstarszego dziecka urodzonego w roku 1688, datę roku 1703, od którego mogą być przypisywane metryki z powyższej tablicy (jasne pola komórek), czyli od wiersza 18.) do 39.). Pola komórek zaznaczone szarym odcieniem tła komórek dotyczą osób urodzonych przed 1665 rokiem (lub w innej parafii), które mogą też pojawiać się w jasnych polach komórek. Pola komórek zaznaczone jasnoróżowym kolorem tła komórek dotyczą ojca rodziny Jakuba Oyczynowski (zob. **Rozdział 2.65.6. Jakub Oyczynowski[6988.], Katarzyna □□□□[6989.] z Żuławki**), urodzonego przed 1665 rokiem (lub w innej parafii), którego z całą pewnością nie dotyczy listy urodzonych dzieci o imieniu Jakub z **Tablicy chrztów 2.65.1.1.T1.**

Zwrócono uwagę na blok 17 metryk w latach 1792-1701 (zaznaczonych w **Tablicy osób 2.65.1.1.T2.** szarym odcieniem tła komórek), które mogą dotyczyć ojca rodziny Jakuba Oyczynowski[6988.], całkowicie (5 metryk) ze względu na status osoby jako *ojciec*; warunkowo zaś (12 metryk) jako *świadek*, *družba*, których blokowy wykaz 12 świadkowań podano poniżej:

1.) Ślub 03-02-1692: "Annus Domini 1692. Februarius. Żuławka. Die 3tia eiusdem Tribus praemissis denunciationibus nulloque impedimento detecto Copulavi Gregorium Kmin cum Catharina Gębikowna Testes Jacobus Oyczynowski, Stanislaus Troianowski. [22].", B146;
2.) Ślub 27-07-1692: "Julius. Żuławka. Die 27. eiusdem Copulavi Boguslaum Ciesla cum Dorothea Witowna. Testes Jacobus Oyczynowski et Martinus Kopanka. [26].", B150;
3.) Ślub 25-01-1693: "Annus 1693. Januarius. Żuławka. Die 25 eiusdem Copulavi Joannem Szepanski cum Barbara Marzowna, Testes Jacobus Oyczynowski et Martinus Kopanka. [33].", B157;
4.) Chrzest 13-12-1693: "Żuławka. Die 13. Baptizavi Filiam Nomine Mariannam Gregorj Kmin et Catharinae Coniugum Legitt. Patrini Jacobus Oyczynowski et Eva Głowacka [201].", A1046;
5.) Ślub 17-01-1694: "Żuławka. Die 17 eiusdem Copulavi Georgium Beker cum Elizabetha Knupowna Testes Jacobus Oyczynowski et Casimirus Alexandrowicz [46].", B170;
6.) Chrzest 19-04-1696: "Żuławka. Die 19 eiusdem Baptizavi Filium Nomine Joannem Matthaej Pasiek et Reginae Coniugum Legitt. Patrini Jacobus Oyczynowski cum Zophia Nochowna. [298].", A1143;
7.) Ślub 12-01-1698: "Annus Domini 1698. Januarius. Żuławka. Die 12 eiusdem Copulavi Joannem Smugalski cum Marianna Nieboj sie Testes fuerunt Joannes

Noch cum Jacobo Oyczynowski [105].", B229;
8.) Ślub 08-02-1699: "Zulawka. Die 8va eiusdem Copulavi Stanislaum Kuplicki cum Marianna Wolarka. Testes Jacobus Oyczynowski et Matthias Chinowski eiusdem Villa [122].", B246;
9.) Chrzest 13-04-1699: "Aprilis. Ostroszki. Die 13 eiusdem Baptizavi Filiam Nomine Mariannam Joannis Lewinski et Catharinae Coniugum Legitt. Patrini Jacobus Oyczynowski et Barbara Essemelerowa de Malęcino. [430].", A1275;
10.) Chrzest 20-12-1699: "Zulawka. Eodem die Baptizavi Filiam Nomine Elizabetham Stanislaw Kawlicki et Mariannae Coniugum Legitt. Patrini fuerunt Jacobus Oyczynowski et Maria Szmagałska. [469].", A1314;
11.) Chrzest 10-01-1700: "Domachowo. Eodem die Baptizavi filiam Nomine Reginam Bartholomaej Drąg et Evae Coniugum Legitt. Patrini Jacobus Oyczynowski et Eva Kosowna [473].", A1319;
12.) Ślub 25-11-1701: "Zulawka. Die 25 eiusdem Copulavi Joannem Strzelecki cum Hedvigi Wielenska Praesentibus testibus Joanne Smukala et Jacobo Oyczynowski. [170].", B294;

z którego wynika lista rodzin zaprzyjaźnionych z Jakubem Oyczynowski[6988.], które dołączono do jego tablicy osobowej.

Elementem różnicującym może być imię matki w wykazie chrztów rodzin osób ogólnie nazwanych jako Jakub Oyczynowski:

Tablica chrztów 2.65.1.1.T3. Rodziny Jakuba Oyczynowski										
LP	NI	Ojciec	Matka	Gdzie	kiedyś	Dziecko 1	Dziecko 2	Przypisania	Źródło	Rok
1.	6988.	Jacobi Oyczynowski	Catharinae	Żuława	Żuławka	Jacobum		Rozdział 2.65.1.1.	A991	1692
2.	7456.	Jacobi Oyczynowski	Mariannae ¹⁾	Żuława	Żuławka	Mariannam		Rozdział 2.65.1.5.	A1061	1694
3.	8264.	Jacobi Oyczynowski	Catharinae	Żuława	Żuławka	Matthiam		Rozdział 2.65.6.1.	A1181	1697
4.	8929.	Jacobi Oyczynowski	Catharinae	Żuława	Żuławka	Barbara		Rozdział 2.65.1.4.	A1288	1699
5.	9731.	Jacobi Oyczynowski	Catharinae	Żuława	Żuławka	Annam		Rozdział 2.65.1.3.	A1419	1701
6.	10496.	Jacobo Oyczynowski	Catharina	Żuława	Żuławka	Regina		Rozdział 2.65.6.2.	A1542	1703
7.	11021.	Jacobo Oyczynowski	Catharina	Żuława	Żuławka	Joannes		Rozdział 2.65.2.5.	A1628	1704
8.	12751.	Jacobo Oyczynowski	Catharina	Żuława	Żuławka	Stanislaus		Rozdział 2.65.2.1.	A1917	1708
9.	14259.	Jacobo Oyczynowski	Cristina	Żuława	Żuławka	Laurentius		Rozdział 2.65.7.1.	A2159	1712
10.	15406.	Jacobus Oyczynowski	Crystyna	Żuława	Żuławka	Aewa		Rozdział 2.65.7.2.	A2341	1715
11.	16100.	Jacobus Oyczynowski	Agnes	Żuława	Żuławka	Matthias		Rozdział 2.65.6.1.	A2452	1717
12.	16949.	Jacobus Oyczynowski	Agnes	Żuława	Żuławka	Adalbertus		Rozdział 2.65.1.2.	A2595	1719
13.	18222.	Jacobus Oyczynowski	Agnes	Żuława	Zulawka	Marianna	Teresia	Rozdział 2.65.1.5. Rozdział 2.65.8.1.	A2820	1723
14.	19184.	Jacobus Oyczynowski	Agnes	Żuława	Zulawka	Joannes	Casimirus	Rozdział 2.65.2.5. Rozdział 2.65.8.2.	A2984	1725
15.	20349.	Jacobus Oyczynowski	Agnes	Żuława	Zulawka	Anna		Rozdział 2.65.1.3.	A3167	1728

¹⁾ Przyjęto błąd pisarza, powinno być *Catharinae*, zasugerował się może imieniem ochrzczonego dziecka Mariannam.

w którym pojawiają się 3 rodziny, wszystkie mieszkające w Żuławie, z tego jeden zachowany zapis ślubu Jakuba Oyczynowski i wdowy Agnieszki:

Tablica ślubów 2.65.1.1.T4. osoby ogólnie nazwanej jako Jakub Oyczynowski											
LP	NI	Pan młody	Stan	NI	Panna młoda	Gdzie	kiedyś	Stan	Uwagi	Źródło	Rok
1.	15572.	Jacobus Oyczynowski		15573.	Agnete Smentowa	Żuława	Zulawka	wdowa		B515	1715

który przypisano do rodziny Jakuba Oyczynowski i Agnieszki, w której w latach 1717-1728 urodziło się siedmioro dzieci (wiersze 11.) do 15.) w **Tablicy chrztów 2.65.1.1.T3.**, są zaznaczone jasnoniebieskim kolorem tła komórek.

W 1715 roku w rodzinie Jakuba Oyczynowski i Krystyny urodziło się drugie (ostatnie) dziecko Ewa:

Chrzest 11-05-1715: "Zulawka. Die 11 Mai baptizata est Aewa nata 30 Aprilis. Parens Jacobus Oyczynowski. Mater Crystyna. Cong Legitt Patrini Adalbertus Koszewski. Aewa Zakrzewska. Virgo ex Eadem villa [289].", A2341.

Interesujący jest zapis ślubu B515, który nastąpił pół roku później:

Ślub 27-10-1715: "October. Zulawka. Die 27 Octo: Copulatus est Jacobus Oyczynowski cum Agnete Smentowa. vidua. Testes Jacobus Oyczynowski, cum Joa: Smukalski [392].", B515;

w którym występują jednocześnie dwie osoby ogólnie nazwane jako Jakub Oyczynowski: jako *pan młody* oraz *drużba*. Wynika z tego, że w 1715 roku z całą pewnością w parafii przegowskiej mieszkały obok siebie co najmniej dwie osoby o tym samym imieniu i nazwisku. Z powyższego wynika, że w rodzinie Jakuba Oyczynowski i Krystyny w 1715 roku pomiędzy miesiącem maj i listopad zaszły dramatyczne wydarzenia, w wyniku których możliwy był kolejny ożenek (prawdopodobnie) Jakuba Oyczynowski z wdową Agnieszką Smentowa. Ten fakt łączyć może osoby ojców rodzin: **Jacobus Oyczynowski** i **Crystyna** oraz **Jacobus Oyczynowski** i **Agnes** ze sobą. Jeśli tak było, to tym momencie rozważań pojawia się dwóch ojców rodzin: 1.) **Jakub Oyczynowski [6988.]**, urodzony przed przed 1665 rokiem (lub w innej parafii); 2.) **Jakub Oyczynowski[5791.]**, urodzony jako pierwszy (najstarszy) w 1688 roku z **Tablicy chrztów 2.65.1.1.T1. Rodziny Oyczynowski**. **Jakub Oyczynowski[5791.]** wystąpił w 1715 roku jako 27-letni *wdowiec pan młody* z metryki ślubu B515. Drużbą z metryki B515 byłby ok. 50-letni **Jakub Oyczynowski [6988.]**.

Powyższe sugestie są dość prawdopodobne, lecz nie można ich brać za rzeczywiste. Nie ma podstaw do jednoznacznego przypisania 3 ochrzczonego dzieci w latach 1688-1700 o imieniu Jakub do metryk z **Tablicy osób 2.65.1.1.T2.**, może być kilka możliwych wariantów. Tablice osobowe: **Jakub Oyczynowski[5791.]**, **Jakub Oyczynowski[6990.]** oraz **Jakub Oyczynowski[9279.]** będą zawierać

jedynie zapis chrztu ze statusem osoby jako *dziecko*. Z tego samego powodu nie ma podstaw do przypisania świadkowań z **Tablicy osób 2.65.1.1.T2. ogólnie nazwanych jako Jakub Oyczynowski**, (z wyjątkiem pierwszego) do każdego z dwóch pozostałych osób ojców rodzin, którzy będą traktowani jako trzy odrębne osoby.

Rozdział 2.65.1.2. Dalsze losy dzieci o imieniu Wojciech Oyczynowski

Do roku 1780 w rodzinach Oyczynowski urodziło się dwoje dzieci o imieniu Wojciech:

LP	NI	Ojciec	Matka	Gdzie	kiedyś	Dziecko	Przypisania (dziecko)	Źródło	Rok
1.	6729.	Pauli Oyczynowski	Barbarae	Żuława	Zuławka	Albertum	<i>Wojciech Oyczynowski[6731.]</i>	A953	1691
2.	16949.	Jacobus Oyczynowski	Agnes	Żuława	Zuławka	Adalbertus	<i>Wojciech Oyczynowski[16951.]</i>	A2595	1719

W bazie danych w 1750 roku znaleziono metrykę osoby ogólnie nazwanej jako Wojciech Oyczynowski:

LP	NI	Imię i nazwisko	Cerem.	Gdzie	Status	skąd	kiedyś	Przypisanie (ojciec)	Źródło	Rok
1.	32845.	Adalberto Oyczynowski	chrzest	Żuława	ojciec	Żuława	Zuławka	<i>Wojciech Oyczynowski[16951.]</i>	A5021	1750

Przypisanie jest warunkowe z racji wieku 31-letniego ojca z metryki chrztu A5021 (odrzucając wersję 59-letniego ojca) przypisano do osoby *dziecka* Wojciecha Oyczynowski[16951.], urodzonego w 1719 roku w Żuławie w rodzinie Jakuba Oyczynowski(15572.) i matki Agnieszki(15573.). Tablica osobowa Wojciecha Oyczynowski[16951.] będzie zawierać 2 zapisy chrztów: ze statusem osoby jako *dziecko* (A2595) i jako *ojciec* (A5021).

Tablica osobowa pierwszego w **Tablicy chrztów 2.65.1.2.T1** Wojciecha Oyczynowski[6731.], będzie zawierać jedynie zapis chrztu ze statusem osoby jako *dziecko*.

Rozdział 2.65.1.3. Dalsze losy dzieci o imieniu Anna Oyczynowska

Do roku 1780 w rodzinach Oyczynowski urodziło się czworo dzieci o imieniu Anna:

LP	NI	Ojciec	Matka	Gdzie	kiedyś	Dziecko	Przypisania (dziecko)	Uwagi	Źródło	Rok
1.	7566.	Stanisław Oyczynowski	Dorotheae	Żuława	Żuławka	Anna	<i>Anna Oyczynowska[7568.]</i>	od 1706 r.	A1080	1694
2.	9731.	Jacobi Oyczynowski	Catharinae	Żuława	Żuławka	Annam	<i>Anna Oyczynowska[9733.]</i>	od 1713 r.	A1419	1701
3.	20349.	Jacobus Oyczynowski	Agnes	Żuława	Zuławka	Anna	<i>Anna Oyczynowska[20351.]</i>	od 1740 r.	A3167	1728
4.	22792.	Paulus Oyczynowski	Marianna	Żuława	Zuławka	Anna	<i>Anna Oyczynowska[22794.]</i>	od 1745 r.	A3552	1733

W bazie danych w latach 1685-1750 znaleziono 10 metryk osób ogólnie nazwanych jako Anna Oyczynowska:

LP	NI	Imię i nazwisko	Cerem.	Gdzie	Status	skąd	kiedyś	Przypisania	Źródło	Rok
1.	5218.	Anna Oyczynowska	chrzest	Żuława	świadek				A747	1685
2.	5598.	Anna Oyczynowska	chrzest	Bielkówko	świadek				A800	1687
3.	6580.	Anna Oyczynowska	chrzest	Żuława	świadek				A929	1690
4.	6845.	Anna Oyczynowska	chrzest	Żuława	świadek				A969	1691
5.	19153.	Anna Oyczynowska	chrzest	Żuława	świadek				A2977	1725
6.	19189.	Anna Oyczynowska	chrzest	Żuława	świadek			<i>Anna Oyczynowska[9733.]</i>	A2984	1725
7.	19355.	Anna Oyczynowska	chrzest	Żuława	świadek				A3006	1725
8.	19605.	Anna Oyczynowska	chrzest	Żuława	świadek				A3042	1726
9.	31716.	Anna Oyczynowska	chrzest	Żuława	świadek				A4862	1748
10.	33073.	Anna Oyczynowska ¹⁾	pogrzeb	Buszkowy	zmarła	Buszkowy	de Dolnych Buszkow		C1249	1750

¹⁾ Pogrzeb 02-11-1750: "Die 2da 9bris de Dolnych Buszkow Anna Oyczynowska sepulta, 1 fl., 15 gr.", C1249.

Przyjmując wiek kobiety na ok. 12 lat, który umożliwia wstępowanie w związek małżeński i występowanie publiczne podczas ceremonii kościelnych, otrzymuje się dla najstarszego dziecka urodzonego w roku 1694, datę roku 1706, od którego mogą być przypisywane metryki z powyższej tablicy (jasne pola komórek), czyli od wiersza 5.) do 10.). Pola komórek zaznaczone szarym odcieniem tła dotyczą osób urodzonych przed 1665 rokiem (lub w innej parafii), które mogą też pojawiać się w jasnych polach komórek.

Zwrócono uwagę na blok 4 metryk chrztów w latach 1725-1726, które można warunkowo przypisać do osoby *dziecka* Anny Oyczynowska[9733.], urodzonej w 1701 roku. *Anna Oyczynowska[9733.]*, która jako 24-25 letni *świadek* wydaje się być odpowiednią osobą do spełniania tej roli podczas ceremonii chrztów w Żuławie, blokowy wykaz metryk podano poniżej:

1.) Chrzest 21-05-1725: "Zulawka. Die 21 Mai bap est Jacobus natus 7 huius Pater Georgius Kray Mater Constantia Conglegttm Patrini Joannes Bernarcki Anna Oyczynowska [925].", A2977;
2.) Chrzest 10-06-1725: "Zulawka. Eodem die bap Sunt Joannes et Casimirus nati, 31 Mai, Pater Jacobus Oyczynowski Mater Agnes Conglegttm Patrini Adamus Hermann, Anna Oyczynowska [932].", A2984;
3.) Chrzest 23-12-1725: "Zulawka. Die 23 decemb: bap est Anna nata illegittime, Mater Regina Patrini Anna Oyczynowska , Crystian Kielpin [954].", A3006;
4.) Chrzest 23-06-1726: "Anno 1726. Zulawka. Die 23 Junij bap est Marianna nata 16 huius Pater Georgius Borzechowski Mater Marianna Congltm Patrini Anna Oyczynowska Stanislaus Ordowski [990].", A3042;

W drugiej metryce 2.) z powyższego blokowego wykazu znajduje się zapis chrztu z 1725 roku (A2984) bliźniaków Jana i Kazimierza w rodzinie też Jakuba Oyczynowski i Agnieszki, (zob. **Rozdział 2.65.8. Jakub Oyczynowski[15572.], Agnieszka □□□□[15573.] Smentowa z Żuławy**). Wskazuje to na wyraźne powiązania rodzinne trzech Jakubów Oyczynowski, których w obecnej publikacji potraktowano jako odrębne osoby z braku przekonywujących argumentów o rodzinnych związkach. Pierwszym z trzech ojców jest Jakub Oyczynowski[6988.], ojciec dyskutowanego *świadka*, córki Anny Oyczynowska[9733.], (zob. **Rozdział 2.65.6. Jakub Oyczynowski[6988.], Katarzyna □□□□[6989.] z Żuławy**).

Jest możliwe, że trzecia metryka 3.) z powyższego blokowego wykazu, dotycząca chrztu nieślubnego *dziecka* o imieniu **Anna** z 1725 roku (A3006), w którym wymienione jest tylko imię *matki* Regina, dotyczy 22-letniej Reginy Oyczynowska[10498.], urodzonej w 1703 roku, będącą młodszą siostrą dyskutowanego *świadka* **Anny Oyczynowska[9733.]**. Do bazy danych w Excelu wprowadzono odpowiedź, zgodnie z przedstawioną powyżej sugestią.

Nie ma podstaw do jednoznacznego przypisania 3 ochrzczonych dzieci w latach 1694-1733 o imieniu Anna do pozostałych metryk z **Tablicy osób 2.65.1.3.T2.**, może być kilka możliwych wariantów. Tablice osobowe Anna Oyczynowska[7568.], Anna Oyczynowska[20351.] i Anna Oyczynowska[22794.] będą zawierać jedynie zapis chrztu ze statusem osoby jako *dziecko*.

Rozdział 2.65.1.4. Dalsze losy dzieci o imieniu Barbara Oyczynowska

Do roku 1780 w rodzinach Oyczynowski urodziło się dwoje dzieci o imieniu Barbara:

Tablica chrztów 2.65.1.4.T1. Rodziny Oyczynowski

LP	NI	Ojciec	Matka	Gdzie	kiedyś	Dziecko	Przypisania (dziecko)	Źródło	Rok
1.	7141.	Matthiae Oyczynowski	Elizabethae	Żuława	Zuławka	Barbaram	<i>Barbara Oyczynowska[7143.]</i>	A1010	1692
2.	8929.	Jacobi Oyczynowski	Catharinae	Żuława	Zuławka	Barbara	<i>Barbara Oyczynowska[8931.]</i>	A1288	1699

W bazie danych w latach 1729-1735 znaleziono 2 metryki osób ogólnie nazwanych jako Barbara Oyczynowska:

Tablica osób 2.65.1.4.T2. ogólnie nazwanych jako Barbara Oyczynowska

LP	NI	Imię i nazwisko	Cerem.	Gdzie	Status	skąd	kiedyś	Przypisania	Źródło	Rok
1.	20863.	Barbara Oyczynowska	chrzest	Żuława	świadek				A3249	1729
2.	23617.	Barbara Oyczynowska	chrzest	Żuława	świadek				A3687	1735

Przyjmując wiek kobiety na ok. 12 lat, który umożliwia wstępowanie w związek małżeński i występowanie publiczne podczas ceremonii kościelnych, otrzymuje się dla najstarszego dziecka urodzonego w roku 1692, datę roku 1704, od którego mogą być przypisywane metryki z **Tablicy osób 2.65.1.4.T2.** (jasne pola komórek), czyli wszystkie pola.

Nie ma podstaw do jednoznacznego przypisania 2 ochrzczonych dzieci w latach 1692-1699 o imieniu Barbara do metryk z **Tablicy osób 2.65.1.4.T2.**, może być kilka możliwych wariantów. Tablice osobowe Barbara Oyczynowska[7143.] oraz Barbara Oyczynowska[8931.] będą zawierać jedynie zapis chrztu ze statusem osoby jako *dziecko*, chociaż z całą pewnością jedno z nich (lub nawet obie mogą być tymi osobami) z **Tablicy chrztów 2.65.1.4.T1.** są osobami wymienionymi w **Tablicy osób 2.65.1.4.T2.** Dla osoby Barbara □□□□[4657.] Oyczynowska (zmarła po 1691 roku i na pewno przed 1710 rokiem) nie znaleziono w bazie danych metryk w latach 1683-1691, zob. **Rozdział 2.65.1. Paweł Oyczynowski[4656.], Barbara □□□□[4657.], Marianna □□□□[13332.] Kosowa, Marianna Lezenowna[23221.] z Żuławy**.

Rozdział 2.65.1.5. Dalsze losy dzieci o imieniu Marianna Oyczynowska

Do roku 1780 w rodzinach Oyczynowski urodziło się z całą pewnością dwoje dzieci o imieniu Marianna:

Tablica chrztów 2.65.1.5.T1. Rodziny Oyczynowski

LP	NI	Ojciec	Matka	Gdzie	kiedyś	Dziecko	Przypisania (dziecko)	Źródło	Rok
1.	5509.	Thomae Olszynowski	Catharinae	Żuława	Zuławka	Mariannam	<i>Marianna Oyczynowska[5511.]</i>	A787	1687
2.	7456.	Jacobi Oyczynowski	Mariannae	Żuława	Zuławka	Mariannam	<i>Marianna Oyczynowska[7458.]</i>	A1061	1694
3.	18222.	Jacobus Oyczynowski	Agnes	Żuława	Zuławka	Marianna	<i>Marianna Oyczynowska[18224.]</i>	A2820	1723

Do roku 1780 w rodzinach Olszynowski urodziło się jedno *dziecko* o imieniu Marianna, które włączono do powyższej **Tablicy chrztów 2.65.1.5.T1.** zaznaczając dodatkowo wprowadzony wiersz **jasnozielonym** kolorem tła; zob. **Rozdział 2.65.4. Tomasz Olszynowski[5509.], Katarzyna □□□□[5510.] z Żuławy**.

W bazie danych w latach 1714-1759 znaleziono 7 metryk osób ogólnie nazwanych jako Marianna Oyczynowska (dla nazwiska Marianna Olszynowska nie znaleziono żadnej metryki):

Tablica osób 2.65.1.5.T2. ogólnie nazwanych jako Marianna Oyczynowska										
LP	NI	Imię i nazwisko	Cerem.	Gdzie	Status	skąd	kiedyś	Przypisania	Źródło	Rok
1.	15001.	Maryanna Oyczynowska	chrzest	Żuławka	świadek			Marianna □□□□[1332.] Kosowa-Oyczynowska	A2278	1714
2.	19843.	Marianna Oyczynowska	chrzest	Żuławka	świadek				A3080	1727
3.	20819.	Marianna Oyczynowska	chrzest	Żuławka	świadek				A3240	1729
4.	22479.	Marianna Oyczynowska	chrzest	Żuławka	świadek				A3503	1732
5.	23058.	Marianna Oyczynowska ¹⁾	pogrzeb	□□□□	zmarła	□□□□	□□□□		C400	1733
6.	26930.	Mariannam Oyczynowska	ślub	Żuławka	panna młoda	Lidzbark	Lycberg		B937	1740
7.	39042.	Marianna Oyczynowska	chrzest	Żuławka	świadek	Żuławka	Żuławka	Marianna Oyczynowska[18224.]	A5856	1759

¹⁾ Pogrzeb 19-11-1733: "Die 19 Novemb: Sepulta est Marianna Oyczynowska debet pro Sepultura 2 fl. 18 gr.", C400.

Przyjmując wiek kobiety na ok. 12 lat, który umożliwia wstępowanie w związek małżeński i występowanie publiczne podczas ceremonii kościelnych, otrzymuje się dla najstarszego *dziecka* urodzonego w roku 1687, datę roku 1699, **Tablica chrztów 2.65.1.5.T1.**, od którego mogą być przypisywane metryki z **Tablicy osób 2.65.1.5.T2.** (jasne pola komórek), czyli wszystkie wiersze. Dla osoby Marianny Oyczynowska[7458.], urodzonej w 1694 roku, w tablicy osobowej zostanie wpisany tylko zapis chrztu ze statusem osoby jako *dziecko* (zob. **Rozdział 2.65.6. Jakub Oyczynowski[6988.], Katarzyna □□□□[6989.] z Żuławki**). Dla osoby *dziecka* Marianny Oyczynowska[18224.], urodzonej w 1723 roku w Żuławce, przypisano zapis chrztu z 1759 roku jako 36-letniego świadka, pochodzącego z Żuławki (A5856).

Rozdział 2.65.2. Stanisław Oyczynowski[6828.], Dorota Stopkowna[6829.] z Żuławki

Zachował się zapis ślubu Stanisława Oyczynowski[6828.] i Doroty Stopkowna[6829.] z 1691 roku:

Ślub 07-10-1691: "October. Żuławka. Die 7ma eiusdem Tribus praemissis denunciationibus nulloque impedimento detecto Copulavi **Stanislaum Oyczynowski cum Dorothea Stopkowna Testes. Matthias Hınca, et Martinus Oyczynowski.** [16]", B140.

W rodzinie Stanisława Oyczynowski[6828.] i Doroty Stopkowna[6829.] w latach 1692-1700 w Żuławce urodziło się czworo dzieci:

Tablica chrztów 2.65.2.T1. Stanisław Oyczynowski[6828.], Dorota Stopkowna[6829.]										
LP	NI	Ojciec	Matka	Gdzie	kiedyś	Dziecko	Przypisania (dziecko)	Rozdział	Źródło	Rok
1.	7034.	Stanisław Oyczynowski	Dorotheae	Żuławka	Żuławka	Joannem	Jan Oyczynowski[7036.]	2.65.2.5.	A998	1692
2.	7566.	Stanisław Oyczynowski	Dorotheae	Żuławka	Żuławka	Anna	Anna Oyczynowska[7568.]	2.65.1.3.	A1080	1694
3.	8178.	Stanisław Oyczynowski	Dorotheae	Żuławka	Żuławka	Martinum	Marcin Oyczynowski[8180.]	2.65.2.4.	A1171	1696
4.	9277.	Stanisław Oyczynowski	Dorotheae	Żuławka	Żuławka	Jacobum	Jakub Oyczynowski[9279.]	2.65.1.1.	A1344	1700

W bazie danych w latach 1688-1700 znaleziono 8 metryk osób ogólnie nazwanych jako Stanisław Oyczynowski:

Tablica osób 2.65.2.T2. ogólnie nazwanych jako Stanisław Oyczynowski										
LP	NI	Imię i nazwisko	Cerem.	Gdzie	Status	skąd	kiedyś	Przypisanie	Źródło	Rok
1.	5696.	Stanislaus Oyczynowski	chrzest	Żuławka	świadek			Stanisław Oyczynowski[6828.]	A814	1688
2.	5729.	Stanislaus Oyczynowski	chrzest	Żuławka	świadek				A819	1688
3.	6828.	Stanislaum Oyczynowski	ślub	Żuławka	pan młody				B140	1691
4.	7034.	Stanisław Oyczynowski	chrzest	Żuławka	ojciec	Żuławka	Żuławka		A998	1692
5.	7098.	Stanislaus Oyczynowski	ślub	Buszkowy	družba				B153	1692
6.	7566.	Stanisław Oyczynowski	chrzest	Żuławka	ojciec	Żuławka	Żuławka		A1080	1694
7.	8178.	Stanisław Oyczynowski	chrzest	Żuławka	ojciec	Żuławka	Żuławka		A1171	1696
8.	9277.	Stanisław Oyczynowski	chrzest	Żuławka	ojciec	Żuławka	Żuławka		A1344	1700

które przypisano do osoby Stanisława Oyczynowski[6828.], zob. **Rozdział 2.65.2.1. Dalsze losy dzieci o imieniu Stanisław Oyczynowski.**

Dla osoby matki rodziny Doroty Stopkowna[6829.] Oyczynowska w bazie danych do 1780 roku nie znaleziono metryk świadkowań, zob. **Rozdział 2.65.2.2. Dalsze losy dzieci o imieniu Dorota Stopka** oraz **Rozdział 2.65.2.3. Dalsze losy dzieci o imieniu Dorota Oyczynowska.**

Tablica osobowa Stanisława Oyczynowski[6828.] będzie zawierać zapis ślubu z 1691 roku ze statusem osoby jako *pan młody*, 4 zapisy chrztów w latach 1692-1700 jako *ojciec*, 3 zapisy świadkowań w latach 1688-1692 jako *świadek*, *družba*, łącznie 8 zapisów.

Tablica osobowa 9. Stanisław Oyczynowski[6828.]

Tablica osobowa Doroty Stopkowna[6829.] Oyczynowska będzie zawierać zapis ślubu z 1691 roku ze statusem osoby jako *panna młoda*, 4 zapisy chrztów w latach 1692-1700 jako *matka*, łącznie 5 zapisów.

Tablica osobowa 10. Dorota Stopkowna[6829.] Oyczynowska

Jeśli nie znajdzie się wiarygodnych informacji w metrykach o dalszych losach dziecka do 1780 roku, w tablicy osobowej dziecka zostanie umieszczony tylko jego zapis chrztu ze statusem osoby jako *dziecko*, łącznie 1 zapis.

Tablica osobowa 11. Jan Oyczynowski[7036.]

Tablica osobowa 12. Anna Oyczynowska[7568.]

Tablica osobowa 13. Marcin Oyczynowski[8180.]

Tablica osobowa 14. Jakub Oyczynowski[9279.]

Tablica rodziny będzie zawierać zapis ślubu i 4 zapisy chrztów.

Tablica rodziny 2. Stanisław Oyczynowski[6828.], Dorota Stopkowna[6829.], {O6828.}

Rozdział 2.65.2.1. Dalsze losy dzieci o imieniu Stanisław Oyczynowski

Do roku 1780 w rodzinach Oyczynowski urodziło się jedno *dziecko* o imieniu Stanisław:

Tablica chrztów 2.65.2.1.T1. Rodziny Oyczynowski									
LP	NI	Ojciec	Matka	Gdzie	kiedyś	Dziecko	Przypisanie (dziecko)	Źródło	Rok
1.	12751.	Jacobo Oyczynowski	Catharina	Żuława	Żuławka	Stanislaus	<i>Stanisław Oyczynowski[12753.]</i>	A1917	1708

które nie może być tożsame z osobą wywołującą: Stanisław Oyczynowski[6828.] z **Rozdziału 2.65.2. Stanisław Oyczynowski[6828.], Dorota Stopkowna[6829.] z Żuławy**, z racji wykluczenia czasowego. W bazie danych do 1780 roku nie znaleziono metryk (oprócz osoby ojca rodziny Stanisława Oyczynowski[6828.]), które można przypisać do innych osób ogólnie nazwanych jako Stanisław Oyczynowski.

Rozdział 2.65.2.2. Dalsze losy dzieci o imieniu Dorota Stopka

Do roku 1780 w rodzinach Stopka urodziło się dwoje dzieci o imieniu Dorota:

Tablica chrztów 2.65.2.2.T1. Rodziny Stopka										
LP	SO	NI	Ojciec	Matka	Gdzie	kiedyś	Dziecko	Przypisania (dziecko)	Źródło	Rok
1.	37.	11016.	Bartholomaeo Stopka	Marianna	Buszkowy	Buszkowy Gorne	Dorothea	<i>Dorota Stopka[11018.]</i>	A1627	1704
2.	12643.	15644.	Michael Stopka	Anna	Buszkowy	Buszkowe gorne	Dorothea	<i>Dorota Stopka[15646.] Schlicht</i>	A2379	1715

których tablice osobowe zostały przedstawione w **Tablicy chrztów 2.48.1.1.T1. Bartosz Stopka[37.], Marianna □□□□[6645.] Funksze** oraz opublikowane w [369], str. 456. Żadna z tych dwóch osób z **Tablicy chrztów 2.65.2.2.T1.** nie może być identyczna z osobą wywołującą: Dorota Stopkowna[6829.] Oyczynowska z racji wykluczenia czasowego.

Rozdział 2.65.2.3. Dalsze losy dzieci o imieniu Dorota Oyczynowska

Do roku 1780 w rodzinach Oyczynowski nie urodziło się żadne *dziecko* o imieniu Dorota. Również w bazie danych nie znaleziono metryk świadkowań, które można przypisać do osoby Doroty Stopkowna[6829.] Oyczynowska.

Rozdział 2.65.2.4. Dalsze losy dzieci o imieniu Marcin Oyczynowski

Do roku 1780 w rodzinach Oyczynowski urodziło się dwoje dzieci o imieniu Marcin:

Tablica chrztów 2.65.2.4.T1. Rodziny Oyczynowski									
LP	NI	Ojciec	Matka	Gdzie	kiedyś	Dziecko	Przypisania (dziecko)	Źródło	Rok
1.	8178.	Stanisłai Oyczinowski	Dorotheae	Żuława	Żuławka	Martinum	<i>Marcin Oyczynowski[8180.]</i>	A1171	1696
2.	8580.	Martini Oyczynowski	Annae	Żuława	Żuławka	Martinum	<i>Marcin Oyczynowski[8582.]</i>	A1233	1698

zob. **Rozdział 2.65.5. Marcin Oyczynowski[6575.], Anna [6576.] z Żuławy.**

Rozdział 2.65.2.5. Dalsze losy dzieci o imieniu Jan Oyczynowski

Do roku 1780 w rodzinach Oyczynowski urodziło się sześcioro dzieci o imieniu Jan:

LP	NI	Ojciec	Matka	Gdzie	kiedyś	Dziecko	Przypisania (dziecko)	Źródło	Rok
1.	5453.	Matthiae Oyczynowski	Elizabethae	Żuława	Żuławka	Joannem	<i>Jan Oyczynowski[5455.]</i>	A778	1687
2.	7034.	Stanislaj Oyczynowski	Dorotheae	Żuława	Żuławka	Joannem	<i>Jan Oyczynowski[7036.]</i>	A998	1692
3.	11021.	Jacobo Oyczynowski	Catharina	Żuława	Żuławka	Joannes	<i>Jan Oyczynowski[11023.]</i>	A1628	1704
4.	19184.	Jacobus Oyczynowski	Agnes	Żuława	Żuławka	Joannes	<i>Jan Oyczynowski[19186.]</i>	A2984	1725
5.	36468.	Laurentio Oyczynowskj	Mariannae	Żuława	Żuławka	Joannem	<i>Jan Oyczynowski[36470.]</i>	A5517	1755
6.	38036.	Laurentio Oyczynowskj	Mariannae	Żuława	Żuławka	Joannem Jacobum	<i>Jan Oyczynowski[38038.]</i>	A5728	1757

W bazie danych do 1780 roku nie znaleziono metryk osób ogólnie nazwanych jako Jan Oyczynowski. Tablice osobowe Jana Oyczynowski będą zawierały tylko zapis chrztu ze statusem osoby jako *dziecko*.

Rozdział 2.65.3. Maciej Oyczynowski[5453.], Elżbieta [5454.] z Żuławy

W rodzinie Macieja Oyczynowski[5453.] i Elżbiety [5454.] w latach 1687-1692 w Żuławie urodziło się troje dzieci:

LP	NI	Ojciec	Matka	Gdzie	kiedyś	Dziecko	Przypisania (dziecko)	Rozdział	Źródło	Rok
1.	5453.	Matthiae Oyczynowski	Elizabethae	Żuława	Żuławka	Joannem	<i>Jan Oyczynowski[5455.]</i>	2.65.2.5.	A778	1687
2.	6289.	Matthiae Oyczynowski	Elizabethae	Żuława	Żuławka	Catharinam	<i>Katarzyna Oyczynowska[6291.]</i>	2.65.3.1.	A890	1689
3.	7141.	Matthiae Oyczynowski	Elizabethae	Żuława	Żuławka	Barbaram	<i>Barbara Oyczynowska[7143.]</i>	2.65.1.4.	A1010	1692

W bazie danych w latach 1687-1694 znaleziono 6 metryk osób ogólnie nazwanych jako Maciej Oyczynowski:

LP	NI	Imię i nazwisko	Cerem.	Gdzie	Status	skąd	kiedyś	Przypisania	Źródło	Rok
1.	5453.	Matthiae Oyczynowski	chrzest	Żuława	ojciec	Żuława	Żuławka	Maciej Oyczynowski[5453.]	A778	1687
2.	5597.	Matthias Oyczynowski	chrzest	Bielkówek	świadek				A800	1687
3.	6289.	Matthiae Oyczynowski	chrzest	Żuława	ojciec	Żuława	Żuławka		A890	1689
4.	6878.	Mathias Oyczynowski	ślub	Żuława	drużba				B144	1691
5.	7141.	Matthiae Oyczynowski	chrzest	Żuława	ojciec	Żuława	Żuławka		A1010	1692
6.	7594.	Matthias Oyczynowski	chrzest	Czapielsk	świadek				A1084	1694

które przypisano do osoby Macieja Oyczynowski[5453.].

Do tablicy osobowej Elżbiety [5454.] Oyczynowska dołączono metrykę A2134 z 1712 roku ze statusem osoby jako *świadek*, zob. **Rozdział 2.65.3.2. Dalsze losy dzieci o imieniu Elżbieta Oyczynowska.**

Tablica osobowa Macieja Oyczynowski[5453.] będzie zawierać 3 zapisy chrztów w latach 1687-1692 ze statusem osoby jako *ojciec*, 3 zapisy świadkowań w latach 1687-1694 jako *świadek*, *drużba*, łącznie 6 zapisów.

Tablica osobowa 15. Maciej Oyczynowski[5453.]

Tablica osobowa Elżbiety [5454.] Oyczynowska będzie zawierać 3 zapisy chrztów w latach 1687-1692 ze statusem osoby jako *matka*, zapis metryki z 1712 roku jako *świadek*, łącznie 4 zapisy.

Tablica osobowa 16. Elżbieta [5454.] Oyczynowska

Jeśli nie znajdzie się wiarygodnych informacji w metrykach o dalszych losach dziecka do 1780 roku, w tablicy osobowej dziecka zostanie umieszczony tylko jego zapis chrztu ze statusem osoby jako *dziecko*, łącznie 1 zapis.

Tablica osobowa 17. Jan Oyczynowski[5455.]

Tablica osobowa 18. Katarzyna Oyczynowska[6291.]

Tablica osobowa 19. Barbara Oyczynowska[7143.]

Tablica rodziny będzie zawierać 3 zapisy chrztów.

Rozdział 2.65.3.1. Dalsze losy dzieci o imieniu Katarzyna Oyczynowska

Do roku 1780 w rodzinach Oyczynowski urodziło się dwoje dzieci o imieniu Katarzyna:

Tablica chrztów 2.65.3.1.T1. Rodziny Oyczynowski

LP	NI	Ojciec	Matka	Gdzie	kiedyś	Dziecko	Przypisania (dziecko)	Źródło	Rok
1.	6289.	Matthiae Oyczynowski	Elizabethae	Żuława	Żuławka	Catharinam	<i>Katarzyna Oyczynowska[6291.]</i>	A890	1689
2.	6575.	Martini Oyczynowski	Annae	Żuława	Żuławka	Catharinam	<i>Katarzyna Oyczynowska[6577.]</i>	A929	1690

W bazie danych w latach 1683-1713 znaleziono 6 metryk osób ogólnie nazwanych jako Katarzyna Oyczynowska:

Tablica osób 2.65.3.1.T2. ogólnie nazwanych jako Katarzyna Oyczynowska

LP	NI	Imię i nazwisko	Cerem.	Gdzie	Status	skąd	kiedyś	Przypisania	Źródło	Rok
1.	4666.	Catharina Oyczynowska	chrzest	Żuława	świadek				A681	1683
2.	4757.	Catharina Oyczynowska	ślub	Żuława	drużba	Żuława	Zuławka		B87	1684
3.	5516.	Catharina Oyczynowska	chrzest	Żuława	świadek				A787	1687
4.	6876.	Catharina Oyczynowska	ślub	Żuława	panna młoda ¹⁾	Żuława	Zuławka		B144	1691
5.	7718.	Catharina Oyczynowska	chrzest	Żuława	świadek			<i>Katarzyna □□□□[6989.] Oyczynowska</i>	A1102	1695
6.	14460.	Catharina Oyczynowska	chrzest	Żuława	świadek				A2187	1713

¹⁾ Ślub z 1691 roku, zob. poniżej **Tablica ślubów 2.65.3.1.T3. osoby ogólnie nazwanej jako Katarzyna Oyczynowska.**

Tablica ślubów 2.65.3.1.T3. osoby ogólnie nazwanej jako Katarzyna Oyczynowska

LP	NI	Pan młody	Stan	NI	Panna młoda	Gdzie	kiedyś	Stan	Uwagi	Źródło	Rok
1.	6875.	Joannem Dynyk		6876.	Catharina Oyczynowska	Żuława	Żuławka			B144	1691

Przyjmując wiek kobiety na ok. 12 lat, który umożliwia wstępowanie w związek małżeński i występowanie publiczne podczas ceremonii kościelnych, otrzymuje się dla najstarszego dziecka urodzonego w roku 1689, datę roku 1701, od którego mogą być przypisywane metryki z **Tablicy osób 2.65.3.1.T2.** (jasne pola komórek), czyli tylko wiersz 6.). Pola zaznaczone szarym odcieniem tła komórek dotyczą osób urodzonych przed 1665 rokiem (lub w innej parafii niż pręgowska), które mogą też pojawiać się w jasnych polach komórek.

Nie ma podstaw do jednoznacznego przypisania 2 ochrzczonych dzieci w latach 1689-1690 z **Tablicy chrztów 2.65.3.1.T1.** o imieniu Katarzyna do metryk z **Tablicy osób 2.65.3.1.T2.**, może być kilka możliwych wariantów. Tablice osobowe: Katarzyna Oyczynowska[6291.] oraz Katarzyna Oyczynowska[6577.] będą zawierać jedynie zapis chrztu ze statusem osoby jako *dziecko*.

Rozdział 2.65.3.2. Dalsze losy dzieci o imieniu Elżbieta Oyczynowska

Do roku 1780 w rodzinach Oyczynowski nie urodziło się żadne dziecko o imieniu Elżbieta.

W bazie danych w roku 1712 znaleziono metrykę osoby ogólnie nazwanej jako Elżbieta Oyczynowska:

Tablica osób 2.65.3.2.T1. ogólnie nazwanych jako Elżbieta Oyczynowska

LP	NI	Imię i nazwisko	Cerem.	Gdzie	Status	skąd	kiedyś	Przypisanie	Źródło	Rok
1.	14119.	Elizabetha Oyczynowska	chrzest	Żuława	świadek			<i>Elżbieta □□□□[5454.] Oyczynowska</i>	A2134	1712

W rodzinach Oyczynowski i Elżbiety znaleziono w bazie danych do 1780 roku jedynie trzy metryki chrztów dotyczące rodziny Macieja Oyczynowski[5453.] i Elżbiety □□□□[5454.], stąd przypisanie metryki świadkowania A2134 do osoby matki rodziny Elżbiety □□□□[5454.] Oyczynowska.

Rozdział 2.65.4. Tomasz Olszynowski[5509.], Katarzyna □□□□[5510.] z Żuławki

W rodzinie Tomasza Olszynowski[5509.] i Katarzyny □□□□[5510.] w 1687 roku w Żuławce urodziło się jedno *dziecko* Marianna:

Tablica chrztów 2.65.4.T1. Tomasz Olszynowski[5509.], Katarzyna □□□□[5510.]

LP	NI	Ojciec	Matka	Gdzie	kiedyś	Dziecko	Przypisanie (dziecko)	Rozdział	Źródło	Rok
1.	5509.	Thomae Olszynowski	Catharinae	Żuława	Żuławka	Mariannam	<i>Marianna Olszynowska[5511.]</i>	2.65.1.5.	A787	1687

Jest to jedyna metryka świadcząca o istnieniu rodziny Tomasza Olszynowski[5509.] i Katarzyny □□□□[5510.]. Jest bardzo prawdopodobne, że dotyczy rodziny o nazwisku Oyczynowski, mieszkającej w Żuławce, jeśli przyjąć wystąpienie błędu pisarza kościelnego. W metrykach do roku 1780 nie wystąpiło ponownie nazwisko *Olszynowski*.

Tablica osobowa Tomasza Olszynowski[5509.] będzie zawierać zapis chrztu z 1687 roku ze statusem osoby jako *ojciec*, łącznie 1 zapis.

Tablica osobowa 20. Tomasz Olszynowski[5509.]

Tablica osobowa Katarzyny □□□□[5510.] Olszynowska będzie zawierać zapis chrztu z 1687 roku ze statusem osoby jako *matka*, łącznie 1 zapis.

Tablica osobowa 21. Katarzyna □□□□[5510.] Olszynowska

Jeśli nie znajdzie się wiarygodnych informacji w metrykach o dalszych losach dziecka do 1780 roku, w tablicy osobowej dziecka zostanie umieszczony tylko jego zapis chrztu ze statusem osoby jako *dziecko*, łącznie 1 zapis.

Tablica osobowa 22. Marianna Olszynowska[5511.]

Tablica rodziny będzie zawierać zapis chrztu.

Tablica rodziny 4. Tomasz Olszynowski[5509.], Katarzyna □□□□[5510.], {O5509.}

Rozdział 2.65.5. Marcin Oyczynowski[6575.], Anna □□□□[6576.] z Żuław

W rodzinie Marcina Oyczynowski[6575.] i Anny □□□□[6576.] w latach 1690-1698 w Żuławie urodziło się dwoje dzieci:

Tablica chrztów 2.65.5.T1. Marcin Oyczynowski[6575.], Anna □□□□[6576.]										
LP	NI	Ojciec	Matka	Gdzie	kiedyś	Dziecko	Przypisania (dziecko)	Rozdział	Źródło	Rok
1.	6575.	Martini Oyczynowski	Annae	Żuława	Żuławka	Catharinam	<i>Katarzyna Oyczynowska[6577.]</i>	2.65.3.1.	A929	1690
2.	8580.	Martini Oyczynowski	Annae	Żuława	Żuławka	Martinum	<i>Marcin Oyczynowski[8582.]</i>	2.65.2.4.	A1233	1698

W bazie danych w latach 1690-1735 znaleziono 5 metryk osób ogólnie nazwanych jako Marcin Oyczynowski:

Tablica osób 2.65.5.T2. ogólnie nazwanych jako Marcin Oyczynowski										
LP	NI	Imię i nazwisko	Cerem.	Gdzie	Status	skąd	kiedyś	Przypisania	Źródło	Rok
2.	6575.	Martini Oyczynowski	chrzest	Żuława	ojciec	Żuława	Żuławka	<i>Marcin Oyczynowski[6575.]</i>	A929	1690
3.	6831.	Martinus Oyczynowski	ślub	Żuława	družba				B140	1691
4.	8050.	Martino Oyczynowski	ślub	Żuława	družba				B209	1696
5.	8580.	Martini Oyczynowski	chrzest	Żuława	ojciec	Żuława	Żuławka		A1233	1698
6.	23965.	Martinus Oycinowskj	ślub	Bąkowo	družba				B804	1735

Z powyższych tablic wynika uzasadnione przypisanie metryk z **Tablicy osób 2.65.5.T2.**, wiersze 1.) do 4.) do osoby ojca rodziny Marcina Oyczynowski[6575.], który jednocześnie nie może być tożsamy (z racji przerwy pokoleniowej) z jednym z dwojga dzieci o imieniu Marcin z **Tablicy chrztów 2.65.2.4.T1.**, dla których tablice osobowe będą zawierać tylko zapis chrztu ze statusem osoby jako *dziecko*. Istnieje pokusa przypisania jednego z dwojga różnych dzieci o imieniu Marcin, urodzonych w roku 1696 i roku 1698 (zob. ta sama **Tablica chrztów 2.65.2.4.T1. Rodziny Oyczynowski**) do osoby Martinus Oycinowskj, występujący jako *družba* w metryce B804 z 1735 roku (zob. powyżej **Tablica osób 2.65.5.T2.**), lecz nie wiadomo do którego dziecka o imieniu Marcin należy przypisać.

Dwie metryki z **Tablicy osób 2.65.5.T2.** z roku 1691 oraz 1696 przypisano do osoby Marcina Oyczynowski[6575.].

Dalsze informacje o osobach ogólnie nazwanych jako Anna Oyczynowska, zob. **Rozdział 2.65.1.3. Dalsze losy dzieci o imieniu Anna Oyczynowska**. Zwrócono uwagę na obszar 4 metryk zaznaczony szarym odcieniem tła komórek (zob. **Tablica osób 2.65.1.3.T2. ogólnie nazwanych jako Anna Oyczynowska**) występujący w latach 1685-1691, który musi dotyczyć osób urodzonych przed 1694 rokiem, który z kolei może się nakładać na przedział lat aktywności matki rodziny Anny □□□□[6576.] Oyczynowska, oddzielony 34-letnią przerwą aż do 1725 roku. Pozornie wydaje się, że można te 4 metryki przypisać do osoby Anny □□□□[6576.] Oyczynowska. Lecz jedna z nich A929:

Chrzest 19-11-1690: "Żuławka. Die eodem Baptizavi Filiam Nomine **Catharinam** Martini Oyczynowski et Annae Coniugum Legitt. Patrini Joannes Strzelecki Joannes Denyk **Anna Oyczynowska** Marianna Butzowna. [85].", A929;

zawiera podwójne przypisanie do osoby ogólnie nazwanej jako **Anna Oyczynowska**: występującej jako *matka* oraz *świadek*. Z tego powodu poniechano też przypisania pozostałych trzech metryk osób o imieniu Anna z czterech diskutowanych metryk.

Tablica osobowa Marcina Oyczynowski[6575.] będzie zawierać 2 zapisy chrztów w latach 1690-1698 ze statusem osoby jako *ojciec*, 2 zapisy ślubów w latach 1691-1696 ze statusem osoby jako *družba*, łącznie 4 zapisy.

Tablica osobowa 23. Marcin Oyczynowski[6575.]

Tablica osobowa Anny □□□□[6576.] Oyczynowska będzie zawierać 2 zapisy chrztów w latach 1690-1698 ze statusem osoby jako *matka*, łącznie 2 zapisy.

Tablica osobowa 24. Anna □□□□[6576.] Oyczynowska

Jeśli nie znajdzie się wiarygodnych informacji w metrykach o dalszych losach dziecka do 1780 roku, w tablicy osobowej dziecka zostanie umieszczony tylko jego zapis chrztu ze statusem osoby jako *dziecko*, łącznie 1 zapis.

Tablica osobowa 25. Katarzyna Oyczynowska[6577.]

Tablica osobowa 26. Marcin Oyczynowski[8582.]

Tablica rodziny będzie zawierać 2 zapisy chrztów.

Tablica rodziny 5. Marcin Oyczynowski[6575.], Anna □□□□[6576.], {O6575.}

Rozdział 2.65.6. Jakub Oyczynowski[6988.], Katarzyna □□□□[6989.] z Żuławy

W latach 1692-1751 znaleziono w bazie danych 39 metryk osób ogólnie nazwanych jako Jakub Oyczynowski, zob. **Rozdział 2.65.1.1. Dalsze losy dzieci o imieniu Jakub Oyczynowski**, wśród nich 8 metryk dzieci urodzonych w latach 1692-1708, zob. **Tablica chrztów 2.65.1.1.T3. Rodziny Jakuba Oyczynowski**, zaznaczonych **jasnoróżowym** kolorem tła komórek oraz z kolumny **Przypisania**, kierujące do ośmiu podrozdziałów o dalszych losach ich dzieci.

Tablica osobowa Jakuba Oyczynowski[6988.] będzie zawierać 8 zapisów chrztów w latach 1692-1708 ze statusem osoby jako *ojciec*, 12 zapisów świadkowań w latach 1692-1701 jako *drużba*, *świadek*, łącznie 20 zapisów.

Tablica osobowa 27. Jakub Oyczynowski[6988.]

Dalsze informacje o osobach ogólnie nazwanych jako Katarzyna Oyczynowska, zob. **Rozdział 2.65.3.1. Dalsze losy dzieci o imieniu Katarzyna Oyczynowska**. Z **Tablicy osób 2.65.3.1.T2. ogólnie nazwanych jako Katarzyna Oyczynowska**, można wybrać jedynie zapis świadkowania A1102 z 1695 roku. Jest to metryka osoby zamężnej, urodzonej przed 1665 rokiem (lub w innej parafii niż przęgowska).

Tablica osobowa Katarzyny □□□□[6989.] Oyczynowska będzie zawierać 8 zapisów chrztów w latach 1692-1708 ze statusem osoby jako *matka*, zapis chrztu z 1695 roku jako *świadek*, łącznie 9 zapisów.

Tablica osobowa 28. Katarzyna □□□□[6989.] Oyczynowska

Jeśli nie znajdzie się wiarygodnych informacji w metrykach o dalszych losach dziecka do 1780 roku, w tablicy osobowej dziecka zostanie umieszczony tylko jego zapis chrztu ze statusem osoby jako *dziecko*, łącznie 1 zapis. W razie uzyskania sukcesu (lub jego brak) w poszukiwaniach, odpowiedni komentarz (lub jego brak) będzie umieszczony wewnątrz tablicy, link do rozdziału opracowania drukowany będzie drobną kursywą.

Tablica osobowa 29. Jakub Oyczynowski[6990.]

Tablica osobowa 30. Marianna Oyczynowska[7458.]

Tablica osobowa 31. Maciej Oyczynowski[8266.]

Tablica osobowa 32. Barbara Oyczynowska[8931.]

Tablica osobowa 33. Anna Oyczynowska[9733.] *zob. Rozdział 2.65.1.3. Dalsze losy dzieci o imieniu Anna Oyczynowska*

będzie zawierać zapis chrztu z 1701 roku ze statusem osoby jako *dziecko*, 4 zapisy chrztów w latach 1725-1726 jako *świadek*, łącznie 5 zapisów.

Tablica osobowa 34. Regina Oyczynowska[10498.] □□□□ *zob. Rozdział 2.65.6.2. Dalsze losy dzieci o imieniu Regina Oyczynowska*

będzie zawierać zapis chrztu z 1703 roku ze statusem osoby jako *dziecko*, zapis chrztu nieślubnego dziecka z 1725 roku jako *matka*, łącznie 2 zapisy.

Tablica osobowa 35. Jan Oyczynowski[11023.]

Tablica osobowa 36. Stanisław Oyczynowski[12753.]

Tablica rodziny będzie zawierać 8 zapisów chrztów.

Tablica rodziny 6. Jakub Oyczynowski[6988.], Katarzyna □□□□[6989.], {O6988.}

Rozdział 2.65.6.1. Dalsze losy dzieci o imieniu Maciej Oyczynowski

Do roku 1780 w rodzinach Oyczynowski urodziło się dwoje dzieci o imieniu Maciej:

Tablica chrztów 2.65.6.1.T1. Rodziny Oyczynowski									
LP	NI	Ojciec	Matka	Gdzie	kiedyś	Dziecko	Przypisania (dziecko)	Źródło	Rok
1.	8264.	Jacobi Oyczynowski	Catharinae	Żuława	Żuławka	Matthiam	<i>Maciej Oyczynowski[8266.]</i>	A1181	1697
2.	16100.	Jacobus Oyczynowski	Agnes	Żuława	Żuławka	Matthias	<i>Maciej Oyczynowski[16102.]</i>	A2452	1717

Dalsze informacje: zob. **Rozdział 2.65.3. Maciej Oyczynowski[5453.]**, **Elżbieta** [5454.] z Żuławy. Występuje tylko jedna osoba, ojciec rodziny **Maciej Oyczynowski[5453.]**, wykazując swoją obecność w metrykach w latach 1687-1694. Dla osób *dzieci* wymienionych powyżej w **Tablicy chrztów 2.65.6.1.T1. Rodziny Oyczynowski**, w tablicach osobowych będzie umieszczony tylko zapis chrztu ze statusem osoby jako *dziecko*.

Rozdział 2.65.6.2. Dalsze losy dzieci o imieniu Regina Oyczynowska

Do roku 1780 w rodzinach Oyczynowski urodziło się jedno *dziecko* o imieniu Regina:

Tablica chrztów 2.65.6.2.T1. Rodziny Oyczynowski									
LP	NI	Ojciec	Matka	Gdzie	kiedyś	Dziecko	Przypisanie (dziecko)	Źródło	Rok
1.	10496.	Jacobo Oyczynowski	Catharina	Żuława	Żuławka	Regina	<i>Regina Oyczynowska[10498.]</i>	A1542	1703

W bazie danych do 1780 roku nie znaleziono metryk, które można przypisać do osoby ogólnie nazwanej jako Regina Oyczynowska.

Opracowując dane dotyczące dalszych losów dzieci o imienia Anna Oyczynowska (zob. **Rozdział 2.65.1.3. Dalsze losy dzieci o imieniu Anna Oyczynowska**) znaleziono metrykę chrztu nieślubnego *dziecka Anna* (A3006), w którym wymieniono jako *matkę* osobę o imieniu Regina, którą warunkowo przypisano do osoby Regina Oyczynowska:

Tablica chrztów 2.65.6.2.T2. Rodziny Oyczynowski									
LP	NI	Ojciec	Matka	Gdzie	kiedyś	Dziecko	Uwagi	Źródło	Rok
1.	19352.	□□□□□ □□□□□	Regina □□□□□ (<i>Oyczynowska</i>)	Żuława	Żuławka	Anna	nieślubne	A3006	1725

Rozdział 2.65.7. Jakub Oyczynowski[14259.], Krystyna □□□□□[14260.] z Żuławy

W latach 1692-1751 znaleziono w bazie danych 39 metryk osób ogólnie nazwanych jako Jakub Oyczynowski, zob. **Rozdział 2.65.1.1. Dalsze losy dzieci o imieniu Jakub Oyczynowski**, wśród nich 2 metryki dzieci urodzonych w latach 1712-1715, zob. **Tablica chrztów 2.65.1.1.T3. Rodziny Jakuba Oyczynowski**, zaznaczone **żółtym** kolorem tła komórek oraz z kolumny **Przypisania**, kierujące do dwóch podrozdziałów o dalszych losach ich dzieci.

Tablica osobowa Jakuba Oyczynowski[14259.] będzie zawierać 2 zapisy chrztów w latach 1712-1715 ze statusem osoby jako *ojciec*, łącznie 2 zapisy.

Tablica osobowa 37. Jakub Oyczynowski[14259.]

Tablica osobowa Krystyny □□□□□[14260.] Oyczynowska będzie zawierać 2 zapisy chrztów w latach 1712-1715 ze statusem osoby jako *matka*, łącznie 2 zapisy.

Tablica osobowa 38. Krystyna □□□□□[14260.] Oyczynowska

Jeśli nie znajdzie się wiarygodnych informacji w metrykach o dalszych losach dziecka do 1780 roku, w tablicy osobowej dziecka zostanie umieszczony tylko jego zapis chrztu ze statusem osoby jako *dziecko*, łącznie 1 zapis.

Tablica osobowa 39. Laurenty Oyczynowski[14261.]

Tablica osobowa 40. Ewa Oyczynowska[15408.]

Tablica rodziny będzie zawierać 2 zapisy chrztów.

Tablica rodziny 7. Jakub Oyczynowski[14259.], Krystyna □□□□□[14260.], {O14259.}

Rozdział 2.65.7.1. Dalsze losy dzieci o imieniu Laurenty Oyczynowski

Do roku 1780 w rodzinach Oyczynowski urodziło się jedno *dziecko* o imieniu Laurenty:

Tablica chrztów 2.65.7.1.T1. Rodziny Oyczynowski									
LP	NI	Ojciec	Matka	Gdzie	kiedyś	Dziecko	Przypisanie (dziecko)	Źródło	Rok
1.	14259.	Jacobo Oyczynowski	Cristina	Żuława	Zuławka	Laurentius	Laurenty Oyczynowski[14261.]	A2159	1712

W bazie danych w latach 1676-1757 znaleziono 4 metryki osób ogólnie nazwanych jako Laurenty Oyczynowski:

Tablica osób 2.65.7.1.T2. ogólnie nazwanych jako Laurenty Oyczynowski										
LP	NI	Imię i nazwisko	Cerem.	Gdzie	Status	skąd	kiedyś	Stan	Źródło	Rok
1.	3080.	Laurentius Oycenowski	chrzest	Żuława	świadek				A490	1676
2.	33250.	Laurentium Oyczynowski	ślub	Buszkowy	pan młody	Buszkowy	de Dolnych Buszkow	wdowiec	B1141	1751
3.	36468.	Laurentio Oyczynowskj	chrzest	Żuława	ojciec	Żuława	Zuławka		A5517	1755
4.	38036.	Laurentio Oyczynowskj	chrzest	Żuława	ojciec	Żuława	Zuławka		A5728	1757

Podane pochodzenie *pana młodego* z **Tablicy osób 2.65.7.1.T2.** (Buszkowy) wyklucza możliwość przypisania jego osoby do chrztu *dziecka* z **Tablicy chrztów 2.65.7.1.T1.** (Żuława). Tablica osobowa Laurentego Oyczynowski[14261.] będzie zawierała tylko zapis chrztu ze statusem osoby jako *dziecko*.

Można co prawda przyjąć, że jako 39-letni *wdowiec* mieszkał w Buszkowach z żoną pochodzącą z Buszkowych, a wcześniej, w pierwszym małżeństwie, metryka ślubu mogła wskazywać na Żuławę jako miejsce pochodzenia *pana młodego*. Lecz takiej metryki nie znaleziono. W parafii żukowskiej księga chrztów nie zawiera metryk dotyczących osób ogólnie nazwanych jako Laurenty Oyczynowski.

Rozdział 2.65.7.2. Dalsze losy dzieci o imieniu Ewa Oyczynowska

Do roku 1780 w rodzinach Oyczynowski urodziło się jedno *dziecko* o imieniu Ewa:

Tablica chrztów 2.65.7.2.T1. Rodziny Oyczynowski									
LP	NI	Ojciec	Matka	Gdzie	kiedyś	Dziecko	Przypisanie (dziecko)	Źródło	Rok
1.	15406.	Jacobus Oyczynowski	Crystyna	Żuława	Zuławka	Aewa	Ewa Oyczynowska[15408.]	A2341	1715

W bazie danych do 1780 roku nie znaleziono metryk osób ogólnie nazwanych jako Ewa Oyczynowska. Tablica osobowa Ewy Oyczynowska[15408.] będzie zawierała zapis chrztu ze statusem osoby jako *dziecko*.

Rozdział 2.65.8. Jakub Oyczynowski[15572.], Agnieszka □□□□[15573.] Smentowa z Żuławy

W latach 1692-1751 znaleziono w bazie danych 39 metryk osób ogólnie nazwanych jako Jakub Oyczynowski, zob. **Rozdział 2.65.1.1. Dalsze losy dzieci o imieniu Jakub Oyczynowski**, wśród nich 5 metryk siedmiorga dzieci urodzonych w latach 1717-1728, zob. **Tablica chrztów 2.65.1.1.T3. Rodziny Jakuba Oyczynowski**, zaznaczone **jasnoniebieskim** kolorem tła komórek oraz z kolumny **Przypisania**, kierujące do siedmiu podrozdziałów o dalszych losach ich dzieci.

Tablica osobowa Jakuba Oyczynowski[15572.] będzie zawierać zapis ślubu z 1715 roku ze statusem osoby jako *pan młody*, 5 zapisów 7 chrztów w latach 1717-1728 jako *ojciec*, łącznie 6 zapisów.

Tablica osobowa 41. Jakub Oyczynowski[15572.]

Tablica osobowa Agnieszki □□□□[15573.] Smentowa-Oyczynowska będzie zawierać zapis ślubu z 1715 roku ze statusem osoby jako *wdowa*, 5 zapisów 7 chrztów w latach 1717-1728 jako *matka*, łącznie 6 zapisów.

Tablica osobowa 42. Agnieszka □□□□[15573.] Smentowa-Oyczynowska

Jeśli nie znajdzie się wiarygodnych informacji w metrykach o dalszych losach dziecka do 1780 roku, w tablicy osobowej dziecka zostanie umieszczony tylko jego zapis chrztu ze statusem osoby jako *dziecko*, łącznie 1 zapis. W razie uzyskania sukcesu (lub jego brak) w poszukiwaniach, odpowiedni komentarz (lub jego brak) będzie umieszczony wewnątrz tablicy, link do rozdziału opracowania drukowany będzie drobną kursywą.

Tablica osobowa 43. Maciej Oyczynowski[16102.]

Tablica osobowa 44. Wojciech Oyczynowski[16951.] zob. *Rozdział 2.65.1.2. Dalsze losy dzieci o imieniu Wojciech Oyczynowski* będzie zawierać zapis chrztu z 1719 roku ze statusem osoby jako *dziecko*, zapis chrztu z 1750 roku jako *ojciec*, łącznie 2 zapisy.

Tablica osobowa 45. Marianna Oyczynowska[18224.] zob. Rozdział 2.65.1.5. Dalsze losy dzieci o imieniu Marianna Oyczynowska będzie zawierać zapis chrztu z 1723 roku ze statusem osoby jako *dziecko*, zapis chrztu z 1759 roku jako *świadek*, łącznie 2 zapisy.

Tablica osobowa 46. Teresa Oyczynowska[18225.]

Tablica osobowa 47. Jan Oyczynowski[19186.]

Tablica osobowa 48. Kazimierz Oyczynowski[19187.]

Tablica osobowa 49. Anna Oyczynowska[20351.]

Tablica rodziny będzie zawierać zapis ślubu i 5 zapisów chrztów.

Tablica rodziny 8. Jakub Oyczynowski[15572.], Agnieszka □□□□[15573.] Smentowa, {O15572.}

Rozdział 2.65.8.1. Dalsze losy dzieci o imieniu Teresa Oyczynowska

Do roku 1780 w rodzinach Oyczynowski urodziło się jedno *dziecko* o imieniu Teresa:

Tablica chrztów 2.65.8.1.T1. Rodziny Oyczynowski

LP	NI	Ojciec	Matka	Gdzie	Kiedyś	Dziecko 1	Dziecko 2	Przypisanie (dziecko)	Źródło	Rok
1.	18222.	Jacobus Oyczynowski	Agnes	Żuławka	Zuławka	Marianna	Teresia	Teresa Oyczynowska[18225.]	A2820	1723

W bazie danych do 1780 roku nie znaleziono metryk osób ogólnie nazwanych jako Teresa Oyczynowska. Tablica osobowa Teresy Oyczynowska[18225.] będzie zawierała tylko zapis chrztu ze statusem osoby jako *dziecko*.

Rozdział 2.65.8.2. Dalsze losy dzieci o imieniu Kazimierz Oyczynowski

Do roku 1780 w rodzinach Oyczynowski urodziło się jedno *dziecko* o imieniu Kazimierz:

Tablica chrztów 2.65.8.2.T1. Rodziny Oyczynowski

LP	NI	Ojciec	Matka	Gdzie	kiedyś	Dziecko 1	Dziecko 2	Przypisanie (dziecko)	Źródło	Rok
1.	19184.	Jacobus Oyczynowski	Agnes	Żuławka	Zuławka	Joannes	Casimirus	Kazimierz Oyczynowski[19187.]	A2984	1725

W bazie danych do 1780 roku nie znaleziono metryk osób ogólnie nazwanych jako Kazimierz Oyczynowski. Tablica osobowa Kazimierza Oyczynowski[19187.] będzie zawierała tylko zapis chrztu ze statusem osoby jako *dziecko*.

Rozdział 2.66. Bartosz Bednarczyk[809.], Dorota □□□□[810.]

- 1.) Bartosz Bednarczyk[809.], Dorota □□□□[810.], rodzina;
 - 1.1.) Bartosz Bednarczyk[183.], Helena Lipkowna[7661.];
 - 1.2.) Szymon Bednarczyk[811.];
 - 1.3.) Andrzej Bednarczyk[1182.], Marianna Kaminska[8319.], rodzina;
 - 1.3.1.) Zuzanna Bednarczyk[11843.]; Wykaz pokoleniowy rodziny opublikowano w [369], str. 51.
 - 1.4.) Marianna Bednarczyk[1671.];
 - 1.5.) Józef Bednarczyk[2207.];
 - 1.6.) Marianna Bednarczyk[3824.], Bartosz Lis[1749.];
Marianna Bednarczyk[3824.] Lis, Jan Gierszt[12312.], rodzina;
Wojciech Gierszt(12748.);
Jan Gierszt(13272.);
Marcin Gierszt(15139.);
- 2.) Jakub Bednarczyk[1022.], Anna □□□□[1023.], rodzina;
 - 2.1.) Krzysztof Bednarczyk[1024.];
- 3.) Paweł Bednarczyk[574.], Katarzyna □□□□[575.], rodzina;
 - 3.1.) Elżbieta Bednarczyk[214.];
 - 3.2.) Maciej Bednarczyk[576.];

Rozdział 2.66.1. Bartosz Bednarczyk[809.], Dorota □□□□[810.] z Buszkowych

W rodzinie Bartosza Bednarczyk[809.] i Doroty □□□□[810.] w latach 1666-1678 w Buszkowach urodziło się sześcioro dzieci:

Tablica chrztów 2.66.1.T1. Bartosz Bednarczyk[809.], Dorota □□□□[810.]									
LP	NI	Ojciec	Matka	Gdzie	kiedyś	Dziecko	Rozdział	Źródło	Rok
1.	181.	Bartholomaei Młynarski ¹⁾	Dorotheae	Buszkowy	Buszkowy	Bartholomaeum	2.66.1.1.	A29	1666
2.	809.	Bartholomaei Bednarskiej	Dorotheae	Buszkowy	Gorne Buskowy	Simonem	2.66.1.2.	A129	1668
3.	1180.	Bartholomaei Bednarczik	Dorothea	Buszkowy	Buszkowo Gorny	Andream	2.66.1.3.	A191	1669
4.	1669.	Bartholomaeus Bednarczik	Dorothea	Buszkowy	Buszkowo gorny	Mariannam✘	2.66.1.4.	A264	1671
5.	2205.	Bartholomaeus Bednarczic	Dorothea	Buszkowy	Buszkowo gorny	Josephum	2.66.1.5.	A345	1673
6.	3822.	Bartholomaeus Bednarz	Dorothea	Buszkowy	Superiori Buszkowo	Marianna ²⁾	2.66.1.4.	A580	1678

¹⁾ Przyjęto wystąpienie błędu pisarza, wpisującego nazwisko ojca dziecka jako *Młynarski*, powinno być *Bednarski* lub podobnie. Nazwisko *Młynarski* do roku 1780 występuje tylko jeden raz w bazie danych, w tej właśnie metryce A29, reszta się zgadza.

²⁾ Powtórzenie imienia dziecka na chrzcie może wskazywać na zgon wcześniej urodzonego dziecka o tym samym imieniu.

Znaleziony zapis ślubu z 1695 roku:

Tablica ślubów 2.66.1.T2. osoby ogólnie nazwanej jako Bartosz Bednarczyk									
LP	NI	Pan młody	NI	Panna młoda	Gdzie	kiedyś	Uwagi	Źródło	Rok
1.	7660.	Bartholomaeum Bednarczyk	7661.	Helena Lipkowna	Buszkowy	Buszkowy Gorne		B182	1695

przypisano do osoby *pana młodego* Bartosza Bednarczyk[183.]. W bazie danych do 1780 roku nie znaleziono metryk dzieci urodzonych ze związku małżeńskiego Bartosza Bednarczyk[183.] i Heleny Lipkowna[7661.].

W bazie danych w latach 1666-1695 znaleziono 9 metryk osób ogólnie nazwanych jako Bartosz Bednarczyk:

Tablica osób 2.66.1.T3. ogólnie nazwanych jako Bartosz Bednarczyk										
LP	NI	Imię i nazwisko	Cerem.	Gdzie	Status	skąd	kiedyś	Przypisania	Źródło	Rok
1.	181.	Bartholomaei Młynarski (<i>Bednarczyk</i>)	chrzest	Buszkowy	ojciec	Buszkowy	Buszkowy	<i>Bartosz Bednarczyk[809.]</i>	A29	1666
2.	809.	Bartholomaei Bednarskiej	chrzest	Buszkowy	ojciec	Buszkowy	Gorne Buskowy		A129	1668
3.	1180.	Bartholomaei Bednarczik	chrzest	Buszkowy	ojciec	Buszkowy	Buszkowo Gorny		A191	1669
4.	1669.	Bartholomaeus Bednarczik	chrzest	Buszkowy	ojciec	Buszkowy	Buszkowo gorny		A264	1671
5.	1688.	Bartholomaeo Bednarczik	ślub	□□□□	drużba	Buszkowy	Buszkowo Superiori		B20	1671
6.	1801.	Bartholomaeo Bednarczik	ślub	Buszkowy	drużba				B22	1672
7.	2205.	Bartholomaeus Bednarczic	chrzest	Buszkowy	ojciec	Buszkowy	Buszkowo gorny		A345	1673
8.	3822.	Bartholomaeus Bednarz	chrzest	Buszkowy	ojciec	Buszkowy	Superiori Buszkowo		A580	1678
9.	7660.	Bartholomaeum Bednarczyk	ślub	Buszkowy	pan młody			<i>Bartosz Bednarczyk[183.]</i>	B182	1695

z których 8 metryk z lat 1666-1678 przypisano do osoby ojca rodziny Bartosza Bednarczyk[809.] i Doroty □□□□[810.], zapis ślubu 30-letniego *pana młodego* z 1695 roku przypisano do osoby Bartosza Bednarczyk[183.], najstarszego syna urodzonego w 1666 roku, zyskując dodatkowy argument za poprawnością przypisania nazwiska ojca pierwszego dziecka rodziny Bartosza Bednarczyk[809.] i Doroty □□□□[810.] jako (*Bednarczyk*), a nie *Bartholomaei Młynarski*.

W bazie danych do 1780 roku nie znaleziono metryk dotyczących Doroty □□□□[810.] Bednarczyk, Heleny Lipkowna[7661.] Bednarczyk oraz Heleny Lipkowna[7661.] (jako *panna* przed ślubem w 1695 roku).

Tablica osobowa Bartosza Bednarczyk[809.] będzie zawierać 6 zapisów chrztów w latach 1666-1678 ze statusem osoby jako *ojciec*, 2 zapisy ślubów w latach 1671-1672 jako *drużba*, łącznie 8 zapisów.

Tablica osobowa 1. Bartosz Bednarczyk[809.]

Tablica osobowa Doroty □□□□[810.] Bednarczyk będzie zawierać 6 zapisów chrztów w latach 1666-1678 ze statusem osoby jako *matka*, łącznie 6 zapisów.

Tablica osobowa 2. Dorota □□□□[810.] Bednarczyk

Jeśli nie znajdzie się wiarygodnych informacji w metrykach o dalszych losach dziecka do 1780 roku, w tablicy osobowej dziecka zostanie umieszczony tylko jego zapis chrztu ze statusem osoby jako *dziecko*, łącznie 1 zapis. W razie uzyskania sukcesu (lub jego brak) w poszukiwaniach, odpowiedni komentarz (lub jego brak) będzie umieszczony wewnątrz tablicy, link do rozdziału opracowania drukowany będzie drobną kursywą.

Tablica osobowa 3. Bartosz Bednarczyk[183.] zob. Rozdział 2.66.1.1. Dalsze losy dzieci o imieniu Bartosz Bednarczyk będzie zawierać zapis chrztu z 1666 roku ze statusem osoby jako *dziecko*, zapis ślubu z 1695 roku jako *pan młody*, łącznie 2 zapisy.

Tablica osobowa 4. Szymon Bednarczyk[811.]

Tablica osobowa □. Andrzej Bednarczyk[1182.] zob. [369], str. 427; informacja o rodzinie Andrzeja Bednarczyk[1182.], str. 200-201

Tablica osobowa 5. Marianna Bednarczyk[1671.] ten rozdział

Tablica osobowa 6. Józef Bednarczyk[2207.]

Tablica osobowa 7. Marianna Bednarczyk[3824.] Lis-Gierszt zob. Rozdział 2.66.1.4. Dalsze losy dzieci o imieniu Marianna Bednarczyk będzie zawierać zapis chrztu z 1678 roku ze statusem osoby jako *dziecko*, zapis ślubu z 1705 roku jako *pana młoda*, łącznie 2 zapisy.

Tablica rodziny będzie zawierać 6 zapisów chrztów.

Tablica rodziny 1. Bartosz Bednarczyk[809.], Dorota □□□□[810.], {B809.}

Rozdział 2.66.1.1. Dalsze losy dzieci o imieniu Bartosz Bednarczyk

Do roku 1780 w rodzinach Bednarczyk urodziło się jedno *dziecko* o imieniu Bartosz:

Tablica chrztów 2.66.1.1.T1. Rodziny Bednarczyk									
LP	NI	Ojciec	Matka	Gdzie	kiedyś	Dziecko	Przypisanie (dziecko)	Źródło	Rok
1.	181.	Bartholomaei Młynarski (Bednarczyk)	Dorotheae	Buszkowy	Buszkowy	Bartholomaeum	<i>Bartosz Bednarczyk[183.]</i>	A29	1666

do którego osoby przypisano metrykę ślubu z 1695 roku, zob. **Tablica osób 2.66.1.T3. ogólnie nazwanych jako Bartosz Bednarczyk.** Tablica osobowa Bartosza Bednarczyk[183.] będzie zawierać zapis chrztu z 1666 roku ze statusem osoby jako *dziecko*, zapis ślubu z 1695 roku jako *pan młody*, łącznie 2 zapisy.

Tablica osobowa Heleny Lipkowna[7661.] Bednarczyk będzie zawierać zapis ślubu z 1695 roku ze statusem osoby jako *panna młoda*, łącznie 1 zapis.

Tablica osobowa 8. Helena Lipkowna[7661.] Bednarczyk

Rozdział 2.66.1.2. Dalsze losy dzieci o imieniu Szymon Bednarczyk

Do roku 1780 w rodzinach Bednarczyk urodziło się jedno *dziecko* o imieniu Szymon:

Tablica chrztów 2.66.1.2.T1. Rodziny Bednarczyk									
LP	NI	Ojciec	Matka	Gdzie	kiedyś	Dziecko	Przypisanie (dziecko)	Źródło	Rok
1.	809.	Bartholomaei Bednarskiey	Dorotheae	Buszkowy	Gorne Buskowsy	Simonem	<i>Szymon Bednarczyk[811.]</i>	A129	1668

W bazie danych do 1780 roku nie znaleziono metryk osób ogólnie nazwanych jako Szymon Bednarczyk. Tablica osobowa Szymona Bednarczyk[811.] będzie zawierać zapis chrztu z 1668 roku ze statusem osoby jako *dziecko*.

Rozdział 2.66.1.3. Dalsze losy dzieci o imieniu Andrzej Bednarczyk

Do roku 1780 w rodzinach Bednarczyk urodziło się jedno *dziecko* o imieniu Andrzej:

Tablica chrztów 2.66.1.3.T1. Rodziny Bednarczyk									
LP	NI	Ojciec	Matka	Gdzie	kiedyś	Dziecko	Przypisanie (dziecko)	Źródło	Rok
1.	1180.	Bartholomaei Bednarczik	Dorothea	Buszkowy	Buszkowo Gorny	Andream	<i>Andrzej Bednarczyk[1182.]</i>	A191	1669

Dalsze informacje, zob. [369], str. 200-201, **Rozdział 2.23.4. Marianna Kaminska[8319.], Andrzej Bednarczyk[1182.]**.

Rozdział 2.66.1.4. Dalsze losy dzieci o imieniu Marianna Bednarczyk

Do roku 1780 w rodzinach Bednarczyk urodziło się troje dzieci o imieniu Marianna:

Tablica chrztów 2.66.1.4.T1. Rodziny Bednarczyk									
LP	NI	Ojciec	Matka	Gdzie	kiedyś	Dziecko	Przypisania (dziecko)	Źródło	Rok
1.	1669.	Bartholomaeus Bednarczik	Dorothea	Buszkowy	Buszkowo gorny	Mariannam	Marianna Bednarczyk[1671.]	A264	1671
2.	2965.	Gregorius Bednarz	Elizabetha	Zaskoczyn	Zachoccino	Mariannam	Marianna Bednarczyk[2967.]	A475	1675
3.	3822.	Bartholomaeus Bednarz	Dorothea	Buszkowy	Superiori Buszkowo	Marianna	Marianna Bednarczyk[3824.]	A580	1678

W bazie danych w latach 1699-1705 znaleziono 2 metryki osób ogólnie nazwanych jako Marianna Bednarczyk:

Tablica osób 2.66.1.4.T2. ogólnie nazwanych jako Marianna Bednarczyk										
LP	NI	Imię i nazwisko	Cerem.	Gdzie	Status	skąd	kiedyś	Stan	Źródło	Rok
1.	9027.	Marianna Bednarzowna	ślub	Bąkowo	panna młoda	Bąkowo	Bąkowo		B256	1699
2.	11536.	Marianna Bednarska	ślub	Buszkowy	panna młoda	Buszkowy	Buszkowy Gorne	panna	B341	1705

Przyjmując, że dzieckiem urodzonym w Buszkowach, które mogło osiągnąć wiek dojrzały, jest Marianna Bednarczyk[3824.], (wiersz 3.) w **Tablicy chrztów 2.66.1.4.T1.**, do której to osoby przypisano metrykę ślubu B341 z 1705 roku (**Tablica osób 2.66.1.4.T2.**) oraz poniżej (**Tablica ślubów 2.66.1.4.T3.**):

Tablica ślubów 2.66.1.4.T3. osoby ogólnie nazwanej jako Marianna Bednarczyk										
LP	NI	Pan młody	NI	Panna młoda	Gdzie	kiedyś	Uwagi	Źródło	Rok	
1.	9026.	Paulum Bezewski	9027.	Marianna Bednarzowna	Bąkowo	Bąkowo		B256	1699	
2.	11535.	Bartholomaeus Lis	11536.	Marianna Bednarska	Buszkowy	Buszkowy Gorne		B341	1705	

Tablica osobowa Marianny Bednarczyk[1671.] będzie zawierać zapis chrztu z 1671 roku ze statusem osoby jako *dziecko*, łącznie 1 zapis.

W bazie danych do 1780 roku nie znaleziono metryk dzieci urodzonych po 1705+12=1717 roku w nowej rodzinie Bartosza Lis[1749.] i Marianny Bednarczyk[3824.], zob. **Rozdział 2.83.5. Bartosz Lis[1749.]**, **Marianna □□□□[1750.]**, **Marianna Bednarczyk[3824.] z Buszkowych** oraz **Rozdział 2.83.5.1. Jan Gierszt[12312.]**, **Marianna Bednarczyk[3824.] Lis**.

Tablica osobowa Marianny Bednarczyk[3824.] Lis-Gierszt będzie zawierać zapis chrztu z 1678 roku ze statusem osoby jako *dziecko*, zapis ślubu z 1705 roku jako *panna młoda*, drugi zapis ślubu z Janem Gierszt z 1707 roku jako *wdowa*, 3 zapisy chrztów w latach 1708-1714 jako *matka*, 4 zapisy chrztów w latach 1709-1713 jako *świadek*, łącznie 10 zapisów.

Rozdział 2.66.1.5. Dalsze losy dzieci o imieniu Józef Bednarczyk

Do roku 1780 w rodzinach Bednarczyk urodziło się jedno *dziecko* o imieniu Józef:

Tablica chrztów 2.66.1.5.T1. Rodziny Bednarczyk									
LP	NI	Ojciec	Matka	Gdzie	kiedyś	Dziecko	Przypisanie (dziecko)	Źródło	Rok
1.	2205.	Bartholomaeus Bednarczik	Dorothea	Buszkowy	Buszkowo gorny	Josephum	Józef Bednarczyk[2207.]	A345	1673

W bazie danych do 1780 roku nie znaleziono metryk osób ogólnie nazwanych jako Józef Bednarczyk. Tablica osobowa Józefa Bednarczyk[2207.] będzie zawierała tylko zapis chrztu ze statusem osoby jako *dziecko*.

Rozdział 2.66.2. Jakub Bednarczyk[1022.], Anna □□□□[1023.] z Buszkowych

W rodzinie Jakuba Bednarczyk[1022.] i Anny □□□□[1023.] w 1669 roku w Buszkowach urodziło się jedno *dziecko* Krzysztof:

Tablica chrztów 2.66.2.T1. Jakub Bednarczyk[1022.], Anna □□□□[1023.]									
LP	NI	Ojciec	Matka	Gdzie	kiedyś	Dziecko	Przypisanie (dziecko)	Źródło	Rok
1.	1022.	Jacobobi Bednarczyk	Annae	Buszkowy	Buszkowy Gorne	Cristophorus	Krzysztof Bednarczyk[1024.]	A164	1669

W bazie danych do 1780 roku nie znaleziono metryk dotyczących osób ogólnie nazwanych jako: Jakub Bednarczyk (oprócz metryki *ojca*), Krzysztof Bednarczyk (oprócz metryki *dziecka*) oraz Anna Bednarczyk (oprócz metryki *matki*), zob. powyżej **Tablica chrztów 2.66.2.T1.**

Tablica osobowa Jakuba Bednarczyk[1022.] będzie zawierać zapis chrztu z 1669 roku ze statusem osoby jako *ojciec*, łącznie 1 zapis.

Tablica osobowa 8. Jakub Bednarczyk[1022.]									

Tablica osobowa Anny □□□□[1023.] Bednarczyk będzie zawierać zapis chrztu z 1669 roku ze statusem osoby jako *matka*, łącznie 1 zapis.

Tablica osobowa 9. Anna [1023.] Bednarczyk

Jeśli nie znajdzie się wiarygodnych informacji w metrykach o dalszych losach dziecka do 1780 roku, w tablicy osobowej dziecka zostanie umieszczony tylko jego zapis chrztu ze statusem osoby jako *dziecko*, łącznie 1 zapis.

Tablica osobowa 10. Krzysztof Bednarczyk[1024.]

Tablica rodziny będzie zawierać zapis chrztu.

Tablica rodziny 2. Jakub Bednarczyk[1022.], Anna [1023.] Bednarczyk, {B1022.}**Rozdział 2.66.3. Paweł Bednarczyk[574.], Katarzyna [575.] z Buszkowych**

W rodzinie Pawła Bednarczyk[574.] i Katarzyny [575.] w latach 1666-1668 roku w Buszkowach urodziło się dwoje dzieci:

Tablica chrztów 2.66.3.T1. Paweł Bednarczyk[574.], Katarzyna [575.]									
LP	NI	Ojciec	Matka	Gdzie	kiedyś	Dziecko	Przypisania (dziecko)	Źródło	Rok
1.	212.	Pauli [1023.] ¹⁾	Catharina	Buszkowy	Buszkowy gorne	Elizabeth	<i>Elżbieta Bednarczyk[214.]</i>	A34	1666
2.	574.	Pauli Bednarski	Catherinae	Buszkowy	Buszkowy Gorne	Mathiam	<i>Maciej Bednarczyk[576.]</i>	A90	1668

¹⁾ Przypisano do rodziny Bednarczyk, w chmurze świadków metryk A34 i A90 pojawia się jako wspólna osoba Wojciech Human[160.], reszta pasuje.

W bazie danych w latach 1668-1685 znaleziono 3 metryki osób ogólnie nazwanych jako Paweł Bednarczyk:

Tablica osób 2.66.3.T2. ogólnie nazwanych jako Paweł Bednarczyk										
LP	NI	Imię i nazwisko	Cerem.	Gdzie	Status	skąd	kiedyś	Przypisania (ojciec)	Źródło	Rok
1.	574.	Pauli Bednarski	chrzest	Buszkowy	ojciec	Buszkowy	Buszkowy Gorne	<i>Paweł Bednarczyk[574.]</i>	A90	1668
2.	4720.	Paulus Bednarsky	chrzest	Buszkowy	świadek				A686	1684
3.	5126.	Paulus Bednarski	ślub	Buszkowy	drużba				B102	1685

które przypisano do osoby ojca rodziny Pawła Bednarczyk[574.].

W bazie danych w roku 1713 znaleziono metrykę osoby ogólnie nazwanej jako Katarzyna Bednarczyk:

Tablica osób 2.66.3.T3. ogólnie nazwanych jako Katarzyna Bednarczyk										
LP	NI	Imię i nazwisko	Cerem.	Gdzie	Status	skąd	kiedyś	Przypisanie (matka)	Źródło	Rok
1.	14631.	Catharina Bednarska	chrzest	Buszkowy	świadek			<i>Katarzyna [575.] Bednarczyk</i>	A2218	1713

którą przypisano do osoby matki rodziny Katarzyny [575.] Bednarczyk.

W bazie danych do 1780 roku nie znaleziono metryk dotyczących osób ogólnie nazwanych jako Elżbieta Bednarczyk.

W bazie danych w roku 1691 znaleziono 2 metryki osób ogólnie nazwanych jako Maciej Bednarczyk:

Tablica osób 2.66.3.T4. ogólnie nazwanych jako Maciej Bednarczyk										
LP	NI	Imię i nazwisko	Cerem.	Gdzie	Status	skąd	kiedyś	Przypisania (dziecko)	Źródło	Rok
1.	6663.	Matthias Bednarczyk	chrzest	Buszkowy	świadek			<i>Maciej Bednarczyk[576.]</i>	A942	1691
2.	6674.	Matthias Bednarczyk	chrzest	Buszkowy	świadek				A944	1691

które przypisano do osoby *dziecka* Maciej Bednarczyk[576.], urodzonego w roku 1668 w Buszkowach, występującego w roku 1691 jako 24-letni *świadek*.

Tablica osobowa Pawła Bednarczyk[574.] będzie zawierać 2 zapisy chrztów w latach 1666-1668 ze statusem osoby jako *ojciec*, 2 zapisy świadkowań w latach 1684-1685 jako *świadek*, *drużba*, łącznie 4 zapisy.

Tablica osobowa 11. Paweł Bednarczyk[574.]

Tablica osobowa Katarzyny [575.] Bednarczyk będzie zawierać 2 zapisy chrztów w latach 1666-1668 ze statusem osoby jako *matka*, zapis chrztu z 1713 roku jako *świadek*, łącznie 3 zapisy.

Tablica osobowa 12. Katarzyna [575.] Bednarczyk

Jeśli nie znajdzie się wiarygodnych informacji w metrykach o dalszych losach dziecka do 1780 roku, w tablicy osobowej dziecka zostanie umieszczony tylko jego zapis chrztu ze statusem osoby jako *dziecko*, łącznie 1 zapis. W razie uzyskania sukcesu (lub jego brak) w poszukiwaniach, odpowiedni komentarz (lub jego brak) będzie umieszczony wewnątrz tablicy, link do rozdziału opracowania drukowany będzie drobną kursywą.

Tablica osobowa 13. Elżbieta Bednarczyk[214.]**Tablica osobowa 14. Maciej Bednarczyk[576.]** *ten rozdział*

będzie zawierać zapis chrztu z 1668 roku ze statusem osoby jako *dziecko*, 2 zapisy chrztów z 1691 roku jako *świadek*, łącznie 3 zapisy.

Tablica rodziny będzie zawierać 2 zapisy chrztów.

Tablica rodziny 3. Paweł Bednarczyk[574.], Katarzyna □□□□[575.], {B574.}**Rozdział 2.67. Bartosz Kenna[1689.], Aniela □□□□[1690.]**

- 1.) Bartosz Kenna[1689.], Aniela □□□□[1690.], rodzina;
 - 1.1.) Marcin Kenna[1691.];
 - 1.2.) Elżbieta Kenna[2315.];
 - 1.3.) Jakub Kenna[3160.];
- 2.) Michał Wick[1225.], Anna □□□□[1226.], rodzina;
 - 2.1.) Maciej Wick[1227.], Anna Szlichtowna(10600.), rodzina;
 - 2.1.1) Anna Wick(11422.);
 - 2.1.2) Zuzanna Wick(12409.);
 - 2.1.3) Adam Wick(13597.);
 - 2.1.4) Katarzyna Wick(14671.);
 - 2.1.5) Krystyna Wick(16437.);
- 3.) Jerzy Brak[2151.], Marianna □□□□[2152.], rodzina;
 - 3.1.) Maciej Brak[2153.];
 - 3.2.) Marianna Brak[2705.], Jan Trap[9160.], rodzina; *Zob. Rozdział 2.68. Jan Trap[9160.], Marianna Brak[2705.]*
 - 3.2.1.) Grzegorz Trap[17696.], Marianna Lis[8359.], rodzina;
 - 3.2.1.1.) Katarzyna Trap[18140.];
 - 3.2.1.2.) Marianna Trap[20029.];
 - 3.2.1.3.) Jan Trap[22298.];
 - 3.2.1.4.) Anna Trap[23884.];
 - 3.2.2.) Jan Trap(11456.);
 - 3.2.3.) Marianna Trap(13360.);
 - 3.3.) Elżbieta Brak[3992.];
 - 3.4.) Katarzyna Brak[5975.];
- 4.) Jerzy Brak[12581.], Katarzyna Szydłowska[12582.], rodzina;
 - 4.1.) Marianna Brak[13167.];
- 5.) Fryderyk Kenna[742.], Barbara □□□□[743.], rodzina;
 - 5.1.) Jan Kenna(159.);
 - 5.2.) Bartosz Kenna(744.);
 - 5.3.) Anna Maria Kenna(2452.);
 - 5.4.) Michał Kenna(3193.);
 - 5.5.) Zuzanna Kenna(4077.);

Rozdział 2.67.1. Bartosz Kenna[1689.], Aniela □□□□[1690.] z Buszkowych

W rodzinie Bartosza Kenna[1689.] i Anieli □□□□[1690.] w latach 1671-1676 w Buszkowach urodziło się troje dzieci:

Tablica chrztów 2.67.1.T1. Bartosz Kenna[1689.], Aniela □□□□[1690.]

LP	NI	Ojciec	Matka	Gdzie	Kiedyś	Dziecko	Przypisania (dziecko)	Źródło	Rok
1.	1689.	Bartholomaeus Kenna	Engella	Buszkowy	Buszkowo Dolny	Martinum	<i>Marcin Kenna[1691.]</i>	A266	1671
2.	2313.	Bartholomaeus □□□□ ¹⁾	Engelica	Buszkowy	Buszkowo Gorný	Elizabetham	<i>Elżbieta Kenna[2315.]</i>	A364	1673
3.	3158.	Bartholomaeus Kinde	Engla	Buszkowy	Buszowo dolny	Jacobum	<i>Jakub Kenna[3160.]</i>	A501	1676

¹⁾ Przypisano nazwisko ojca jako Kenna. W bazie danych do 1780 roku znaleziono tylko 3 metryki dotyczące ojca dzieci Bartosza Kenna[1689.], jak w powyższej Tablicy chrztów 2.67.1.T1. Bartosz Kenna[1689.], Aniela □□□□[1690.], zob. Rozdział 2.47.1.

W bazie danych do 1780 roku nie znaleziono metryk świadkowań dotyczących osób ogólnie nazwanych jako Bartosz Kenna.

W bazie danych do 1780 roku znaleziono metrykę dotyczącą prawdopodobnie osoby matki dzieci, Anieli □□□□[1690.] Kenna:

Tablica osób 2.67.1.T2. ogólnie nazwanych jako Aniela Kenna

LP	NI	Imię i nazwisko	Cerem.	Gdzie	Status	skąd	kiedyś	Przypisania (matka)	Źródło	Rok
1.	1026.	Engella □□□□ ¹⁾	chrzest	Buszkowy	świadek			<i>Aniela □□□□[1690.] Kenna</i>	A164	1669

¹⁾ Przypisano nazwisko męża jako Kenna, zob. Rozdział 2.47.1.

Przyjmując powyższe przypisanie za wiarygodne, ślub Bartosza Kenna[1689.] i Anieli □□□□[1690.] musiał nastąpić przed 1669 rokiem.

Tablica osobowa Bartosza Kenna[1689.] będzie zawierać 3 zapisy chrztów w latach 1671-1676 ze statusem osoby jako *ojciec*, łącznie 3 zapisy.

Tablica osobowa 1. Bartosz Kenna[1689.]

Tablica osobowa Anieli □□□□[1690.] Kenna będzie zawierać 3 zapisy chrztów w latach 1671-1676 ze statusem osoby jako *matka*, zapis chrztu z 1669 roku jako *świadek*, łącznie 4 zapisy.

Tablica osobowa 2. Aniela □□□□[1690.] Kenna

Jeśli nie znajdzie się wiarygodnych informacji w metrykach o dalszych losach dziecka do 1780 roku, w tablicy osobowej dziecka zostanie umieszczony tylko jego zapis chrztu ze statusem osoby jako *dziecko*, łącznie 1 zapis.

Tablica osobowa 3. Marcin Kenna[1691.]

Tablica osobowa 4. Elżbieta Kenna[2315.]

Tablica osobowa 5. Jakub Kenna[3160.]

Tablica rodziny będzie zawierać 3 zapisy chrztów.

Tablica rodziny 1. Bartosz Kenna[1689.], Aniela □□□□[1690.], {K1689.}

Rozdział 2.67.2. Michał Wick[1225.], Anna □□□□[1226.] z Buszkowych

Przeglądając tablicę rodziny **Bartosz Kenna[1689.]**, **Aniela □□□□[1690.]**, (tytuł tablicy przedstawiono powyżej), zauważono w *chmurze świadków* osoby ze sobą powiązane: Anna Witskowa (1671 r.), Anna Witzkowa (1673 r.) oraz Michäel Witzske (1676 r.), (zob. **Rozdział 2.47.1.**); podobnie jest w przypadku osób Georgius Braka, Dorothea Brakowa oraz Georgius Brack i częściowo dla osoby Stanislaus Formela (w 1671 i 1673 roku). Wskazuje to na wyjątkowo mocno udokumentowane powiązania między rodzinami Bartosza Kenna[1689.] i Anieli □□□□[1690.] oraz Michała Wick[1225.] i Anny □□□□[1226.], mieszkających w Buszkowach.

W rodzinie Michała Wick[1225.] i Anny □□□□[1226.] w 1670 roku w Buszkowach urodziło się jedno *dziecko* Maciej:

LP	NI	Ojciec	Matka	Gdzie	kiedyś	Dziecko	Przypisanie (dziecko)	Źródło	Rok
1.	1225.	Michaelis Wick	Anna	Buszkowy	Buszkowo dolny	Matthiam ¹⁾	<i>Maciej Wick[1227.]</i>	A199	1670

¹⁾ Zob. Rozdział 2.67.2.1. Dalsze losy dzieci o imieniu Maciej Wick.

Ze względu na podobieństwo brzmień nazwiska i niezmienności miejsca ceremonii chrztów, w bazie danych w latach 1671-1679 znaleziono 8 metryk ze statusem osoby jako *świadek*:

LP	NI	Imię i nazwisko	Cerem.	Gdzie	Status	skąd	kiedyś	Przypisania (ojciec)	Źródło	Rok
1.	1604.	Michael Wiek	chrzest	Buszkowy	świadek			<i>Michał Wick[1225.]</i>	A253	1671
2.	2599.	Michael Wicks	chrzest	Buszkowy	świadek				A416	1674
3.	2656.	Michael Wicks	chrzest	Buszkowy	świadek				A426	1674
4.	2716.	Michael Wicz	chrzest	Buszkowy	świadek				A438	1675
5.	3162.	Michäel Witzske	chrzest	Buszkowy	świadek				A501	1676
6.	3194.	Michaele Wink	chrzest	Buszkowy	świadek				A505	1676
7.	3819.	Michael Wycki	chrzest	Buszkowy	świadek				A579	1678
8.	4053.	Michael Vitzk	chrzest	Buszkowy	świadek				A610	1679

kóre przypisano do osoby ojca rodziny Michała Wick[1225.]. Po 1679 roku w bazie danych występuje 34-letnia przerwa pokoleniowa do 1713 roku, co uzasadnia przyjęcie powyższego przypisania do tytułowej osoby Michała Wick[1225.].

Podobnie, jak powyżej, w bazie danych w latach 1671-1679 znaleziono 7 metryk ze statusem osoby jako *świadek*:

LP	NI	Imię i nazwisko	Cerem.	Gdzie	Status	skąd	kiedyś	Przypisania (matka)	Źródło	Rok
1.	1694.	Anna Witskowa	chrzest	Buszkowy	świadek			<i>Anna □□□□[1226.] Wick</i>	A266	1671
2.	2110.	Anna Witzskowa	chrzest	Buszkowy	świadek				A331	1673
3.	2156.	Anna Witzskowa	chrzest	Buszkowy	świadek				A336	1673

4.	2318.	Anna Witzkowa	chrzest	Buszkowy	świadek				A364	1673
5.	2729.	Anna Wiczkowa	chrzest	Buszkowy	świadek				A439	1675
6.	3994.	Anna Wiczka	chrzest	Buszkowy	świadek				A602	1679
7.	4079.	Anna Witzka	chrzest	Buszkowy	świadek				A614	1679

kótre przypisano do osoby matki rodziny Anny □□□□[1226.] Wick.

Tablica osobowa Michała Wick[1225.] będzie zawierać zapis chrztu z 1670 roku ze statusem osoby jako *ojciec*, 8 zapisów chrztów w latach 1671-1679 jako *świadek*, łącznie 9 zapisów.

Tablica osobowa 6. Michał Wick[1225.]

Tablica osobowa Anny □□□□[1226.] Wick będzie zawierać zapis chrztu z 1670 roku ze statusem osoby jako *matka*, 7 zapisów chrztów w latach 1671-1679 jako *świadek*, łącznie 8 zapisów.

Tablica osobowa 7. Anna □□□□[1226.] Wick

Jeśli nie znajdzie się wiarygodnych informacji w metrykach o dalszych losach dziecka do 1780 roku, w tablicy osobowej dziecka zostanie umieszczony tylko jego zapis chrztu ze statusem osoby jako *dziecko*, łącznie 1 zapis. W razie uzyskania sukcesu (lub jego brak) w poszukiwaniach, odpowiedni komentarz (lub jego brak) będzie umieszczony wewnątrz tablicy, link do rozdziału opracowania drukowany będzie drobną kursywą.

Tablica osobowa 8. Maciej Wick[1227.] zob. Rozdział 2.67.2.1. Dalsze losy dzieci o imieniu Maciej Wick
będzie zawierać zapis chrztu z 1670 roku ze statusem osoby jako *dziecko*, 3 zapisy chrztów w latach 1688-1698 jako (19÷29)-letni *świadek*, zapis ślubu z 1703 roku jako 34-letni *pan młody*, 5 zapisów chrztów w latach 1705-1718 jako *ojciec*, zapis pogrzebu 68-letniego ojca rodziny w 1737 roku, łącznie 11 zapisów.

Tablica rodziny będzie zawierać zapis chrztu.

Tablica rodziny 2. Michał Wick[1225.], Anna □□□□[1226.], {W1225.}

Rozdział 2.67.2.1. Dalsze losy dzieci o imieniu Maciej Wick

Do roku 1780 w rodzinach Wick urodziło się troje dzieci o imieniu Maciej:

LP	NI	Ojciec	Matka	Gdzie	kiedyś	Dziecko	Przypisania (dziecko)	Źródło	Rok
1.	1225.	Michaelis Wick	Anna	Buszkowy	Buszkowo dolny	Matthiam	<i>Maciej Wick[1227.]</i>	A199	1670
2.	9485.	Joannis Witka	Dorotheae	Buszkowy	Buszkowy Gorne	Matthiam	<i>Maciej Wick[9487.]</i>	A1377	1701
3.	25936.	Matthiae Wycki	Florianna	Czerniewo	Czerniewo	Matthiam	<i>Maciej Wick[25938.]</i>	A4015	1739

W bazie danych w latach 1688-1753 znaleziono 30 metryk osób ogólnie nazwanych jako Maciej Wick:

LP	NI	Imię i nazwisko	Cerem.	Gdzie	Status	skąd	kiedyś	Uwagi	Źródło	Rok
1.	5890.	Matthias Witk	chrzest	Buszkowy	świadek			<i>Maciej Wick[1227.]</i>	A839	1688
2.	8064.	Matthias Wicki	chrzest	Buszkowy	świadek				A1150	1696
3.	8607.	Matthias Wicki	chrzest	Buszkowy	świadek				A1237	1698
4.	10599.	Matthiam Wicka	ślub	Buszkowy	pan młody ¹⁾				B312	1703
5.	11420.	Matthia Wie.k..	chrzest	Buszkowy	ojciec	Buszkowy	Buszkowy Gorne		A1697	1705
6.	12407.	Matthia Wicki	chrzest	Buszkowy	ojciec	Buszkowy	Buszkowy Gorne		A1862	1707
7.	13595.	Matthia Wiczkowski	chrzest	Buszkowy	ojciec	Buszkowy	Buszkowy Gorne		A2051	1711
8.	14669.	Matthia Vit	chrzest	Buszkowy	ojciec	Buszkowy	Buszkowogorne		A2224	1713
9.	16435.	Matthias Vicki	chrzest	Buszkowy	ojciec	Buszkowy	Buszkowe gorne		A2509	1718
10.	19042.	Matthias Wick	chrzest	Buszkowy	świadek			A2955	1725	
11.	20330.	Matthias Wytkowski	chrzest	Buszkowy	ojciec	Buszkowy	Buszkowo	A3164	1728	
12.	21540.	Matthias Wiczjk	chrzest	Buszkowy	ojciec	Buszkowy	Buskowo	A3354	1731	
13.	22775.	Mathias Wicki	chrzest	Buszkowy	świadek			A3548	1733	
14.	22988.	Matthias Wicki	chrzest	Buszkowy	ojciec	Buszkowy	Buszkowo	A3584	1733	
15.	23005.	Mathias Wicki	ślub	Buszkowy	družba			B766	1733	
16.	24322.	Matthiae Wyckich	chrzest	Buszkowy	ojciec	Buszkowy	Gorne Buszkowy	A3799	1736	
17.	24488.	Matthia Wyckj	ślub	Czerniewo	družba			luteranin	B823	1736
18.	24673.	Matthiae Wiczkich	chrzest	Czerniewo	ojciec	Czerniewo	Czerniewo	A3847	1737	
19.	24863.	Mathias Wycki*	pogrzeb	Buszkowy	zmarły ²⁾	Buszkowy	Gorne Buszkowy	<i>Maciej Wick[1227.]</i>	C476	1737
20.	24914.	Matthiae Wyckich	chrzest	Buszkowy	ojciec	Buszkowy	Gorne Buszkowy	A3882	1737	

21.	25642.	Mathia Wycki	ślub	Czerniewo	družba				B881	1738
22.	25936.	Matthiae Wycki	chrzest	Czerniewo	ojciec	Czerniewo	Cierzniowo		A4015	1739
23.	26010.	Mathia Wicki	ślub	Czerniewo	družba				B893	1739
24.	26461.	Matthias Wyckj	chrzest	Buszkowy	świadek				A4085	1740
25.	26765.	Matthiae Wycki	chrzest	Buszkowy	ojciec	Buszkowy	Gorne Buszkowy		A4133	1740
26.	28229.	Matthiae Wyckj	ślub	Buszkowy	družba				B976	1743
27.	28273.	Matthiae Wyckj	chrzest	Buszkowy	ojciec	Buszkowy	Dolne Buszkowy		A4352	1743
28.	28932.	Mathia Wycki	ślub	Buszkowy	družba				B993	1744
29.	30050.	Matthiae Wycki	chrzest	Buszkowy	ojciec	Buszkowy	Dolne Buszkowy		A4621	1745
30.	35100.	Matthiae Wyckj	chrzest	Czerniewo	ojciec	Czerniewo	Cierzniowo		A5325	1753

¹⁾ Ślub 01-07-1703: "Buszkowy Gorne. Die 1. Julij Copulavi **Mathiam Wicka cum Anna Slichtowna Praesentibus Joanne Trop de Zaskoczyn et Adamo Braka de Buszkowy Gorne.** [190].", B312.

²⁾ Pogrzeb 10-05-1737: "Eadem Die de Gorne Buszkowy Mathias Wycki Sepultus, 1 fl.", C476.

Prawo kanoniczne dopuszcza możliwość zawarcia związku małżeńskiego dla 15-letniego *pana młodego*, czyli dla osoby dziecka Macieja Wick[1227.], urodzonego w 1670 roku, (zob. powyżej **Tablica chrztów 2.67.2.1.T1. Rodziny Wick**) jest dostępna do przypisań od daty 1686 roku, czyli cała **Tablica osób 2.67.2.1.T2. ogólnie nazwanych jako Maciej Wick** (zob. powyżej).

Z powyżej **Tablicy osób 2.67.2.1.T2. ogólnie nazwanych jako Maciej Wick**, wyodrębniono tablicę 16 ojców ochrzczonych dzieci, ogólnie nazwanych jako Maciej Wick, w której elementem różnicującym będzie imię matki dzieci urodzonych w latach 1705-1753:

Tablica chrztów 2.67.2.1.T3. Ojciec ogólnie nazwany jako Maciej Wick									
LP	NI	Ojciec	Matka	Gdzie	kiedyś	Dziecko	Przypisania (ojciec)	Źródło	Rok
1.	11420.	Matthia Wie.k..	Anna	Buszkowy	Buszkowy Gorne	Anna	Maciej Wick[1227.]	A1697	1705
2.	12407.	Matthia Wicki	Anna	Buszkowy	Buszkowy Gorne	Zuzannam		A1862	1707
3.	13595.	Matthia Wiczkowski	Anna	Buszkowy	Buszkowy Gorne	Adamum		A2051	1711
4.	14669.	Matthia Vit	Anna	Buszkowy	Buszkowogorne	Catharin		A2224	1713
5.	16435.	Matthias Vicki	Anna	Buszkowy	Buszkowe gorne	Crystina		A2509	1718
6.	20330.	Matthias Wytkowski	Marianna	Buszkowy	Buszkowo	Joannes		A3164	1728
7.	21540.	Matthias Wiczj	Maryanna	Buszkowy	Buskovo	Adamus		A3354	1731
8.	22988.	Matthias Wicki	Marianna	Buszkowy	Buszkowo	Michael		A3584	1733
9.	24322.	Matthiae Wyckich	Mariae	Buszkowy	Gorne Buszkowy	Mariannam		A3799	1736
10.	24673.	Matthiae Wiczkich	Florae	Czerniewo	Cierzniowo	Annam Elisabetham		A3847	1737
11.	24914.	Matthiae Wyckich	Annae Mariae	Buszkowy	Gorne Buszkowy	Jacobum		A3882	1737
12.	25936.	Matthiae Wycki	Florianna	Czerniewo	Cierzniowo	Matthiam		A4015	1739
13.	26765.	Matthiae Wycki	Annae	Buszkowy	Gorne Buszkowy	Christinam		A4133	1740
14.	28273.	Matthiae Wyckj	Mariannae	Buszkowy	Dolne Buszkowy	Carolum		A4352	1743
15.	30050.	Matthiae Wycki	Mariannae	Buszkowy	Dolne Buszkowy	Lovisam		A4621	1745
16.	35100.	Matthiae Wyckj	Florentinae	Czerniewo	Cierzniowo	Joannem		A5325	1753

Pierwsza rodzina wyróżniona blokiem 5 chrztów w latach 1705-1718 (zaznaczona jasnoróżowym kolorem tła komórek w **Tablicy chrztów 2.67.2.1.T3.**), przypisano do rodziny Macieja Wick[1227.] i Anny Szlichtowna(10600.), warunkowo zaś blok poszerzony o świadkowania ojca rodziny Macieja Wick[1227.] w latach 1688-1698 (skrócony obszar bloku zaznaczono jasnoróżowym kolorem tła komórek w **Tablicy osób 2.67.2.1.T2. ogólnie nazwanych jako Maciej Wick**).

Druga rodzina wyróżniona blokiem 8 chrztów w latach 1728-1745 (zaznaczona jasnoniebieskim kolorem tła komórek w **Tablicy chrztów 2.67.2.1.T3.**), przypisano do rodziny Macieja Wick[9487.] i Marianny □□□□[20331.]. Imię matki Marianna było pisane wymiennie jako *Maryanna, Mariae, Annae Mariae, Annae*.

Trzecia rodzina wyróżniona blokiem 3 chrztów w latach 1737-1753 (zaznaczona żółtym kolorem tła komórek w **Tablicy chrztów 2.67.2.1.T3.**), przypisano do rodziny Macieja Wick[24673.] i Flory □□□□[24674.]. Imię matki Flora było pisane wymiennie jako *Florianna, Florentina*.

Z analizy dat z powyższych tablic można z całą pewnością stwierdzić, że ojcowie rodzin drugiej i trzeciej, oznaczonych kolorami jasnoniebieskim i żółtym, żyli współcześnie obok siebie w Buszkowach i Czerniewie. Porównanie dat chrztów w 1737 roku: 3 lutego 1737 roku (A3847) oraz 23 czerwca 1737 roku (A3882) potwierdza całkowicie powyższą hipotezę. W tymże 1737 roku, 10 maja metryki zanotowały pogrzeb osoby *Mathias Wycki z Gorne Buszkowy* (C476), który z całą pewnością można przypisać do osoby 68-letniego Macieja Wick[1227.], urodzonego w 1670 roku w *Buszkowo dolny*.

Podobnie, jak powyżej (zob. **Tablica osób 2.67.2.T3. ogólnie nazwanych jako Anna Wick**), w bazie danych w latach 1726-1760 w Buszkowych znaleziono 7 metryk osób ogólnie nazwanych jako Anna Wick:

Tablica osób 2.67.2.1.T4. ogólnie nazwanych jako Anna Wick										
LP	NI	Imię i nazwisko	Cerem.	Gdzie	Status	skąd	kiedyś	Przypisania (matka)	Źródło	Rok
1.	19385.	Anna Wytowa	chrzest	Buszkowy	świadek			Obecnie nie przypisano	A3012	1726
2.	22852.	Anna Wytsche	chrzest	Buszkowy	świadek				A3562	1733

3.	23677.	Anna Wytsche	chrzest	Buszkowy	świadek				A3699	1735
4.	24341.	Anna Wydszowa	chrzest	Buszkowy	świadek				A3802	1736
5.	24664.	Anna Wycka	ślub	Buszkowy	panna młoda ¹⁾	Buszkowy	de Buszkow		B833	1737
6.	35504.	Anna Wycka	chrzest	Buszkowy	świadek				A5378	1753
7.	39825.	Anna Wyckowa ²⁾	pogrzeb	Buszkowy	zmarła	Buszkowy	Gorne Buszkowy		C1974	1760

¹⁾ Ślub 10-02-1737: "Gorne Buszkowy. Eodem Anno Die 10ma February Idem qui Supra praemissis tribus bannis copulavi Casimirum Przepiorka cum Anna Wycka ambo de Buszkow Praesentibus Testibus Michaelae Schulz et Christiano Kindel.", B833.

²⁾ luteranka.

z których 4 metryki z lat 1726-1736 można warunkowo przypisać do osoby matki rodziny **Anny Szlichtowna(10600.) Wick**, biorąc pod uwagę współcześnie jeszcze żyjącego w tych latach jej męża **Macieja Wick[1227.]**, zmarłego w 1737 roku. Lecz po namyśle odstąpiono od tego, zostawiając decyzję do chwili znalezienia dodatkowych informacji. Nie utworzono też tablic osobowych dla **Anny Szlichtowna(10600.) Wick** oraz piątki jej dzieci urodzonych w latach 1705-1718, podając dla osób w wykazie pokoleniowym ich numery identyfikacyjne (NI) w nawiasach okrągłych.

Rozdział 2.67.3. Jerzy Brak[2151.], Marianna □□□□[2152.] z Buszkowych

W rodzinie **Jerzego Brak[2151.]** i **Marianny □□□□[2152.]** w latach 1673-1689 w Buszkowach urodziło się czworo dzieci:

Tablica chrztów 2.67.3.T1. Rodziny Jerzego Brak

LP	NI	Ojciec	Matka	Gdzie	kiedyś	Dziecko	Przypisania (dziecko)	Źródło	Rok
1.	2151.	Georgius Braka	Mariana	Buszkowy	Buszkowo Gorni	Matthiam¹⁾	<i>Maciej Brak[2153.]</i>	A336	1673
2.	2703.	Georgius Brack	Mariana	Buszkowy	Buszkowo Dolny	Mariannam²⁾	<i>Marianna Brak[2705.] Trap</i>	A436	1675
3.	3990.	Georgius Brak	Marianna	Buszkowy	Buszkowo gorne	Elisabetha³⁾	<i>Elżbieta Brak[3992.]</i>	A602	1679
4.	5973.	Georgÿ Brak	Mariannae	Buszkowy	Buszkowy Gorne	Catharinam⁴⁾	<i>Katarzyna Brak[5975.]</i>	A851	1689
5.	13165.	Georgio Brak	Catharina	Buszkowy	Buszkowy Gorne	Marianna⁵⁾	<i>Marianna Brak[13167.]</i>	A1987	1709

¹⁾ Zob. Rozdział 2.67.3.5. Dalsze losy dzieci o imieniu Maciej Brak.

²⁾ Zob. Rozdział 2.68.1. Jan Trap[9160.], Marianna Brak[2705.].

³⁾ Zob. Rozdział 2.67.3.4. Dalsze losy dzieci o imieniu Elżbieta Brak.

⁴⁾ Zob. Rozdział 2.67.3.3. Dalsze losy dzieci o imieniu Katarzyna Brak.

⁵⁾ Zob. Rozdział 2.67.3.1. Dalsze losy dzieci o imieniu Marianna Brak.

następnie w innej rodzinie **Jerzego Brak[12581.]** i **Katarzyny Szydłowska[12582.]** w 1709 roku w Buszkowach urodziło się jedno dziecko **Marianna Brak[13167.]** (zob. powyżej **Tablica chrztów 2.67.3.T1. Rodziny Jerzego Brak**).

Tablica ślubów 2.67.3.T2. osoby ogólnie nazwanej jako Jerzy Brak

LP	NI	Pan młody	NI	Panna młoda	Gdzie	kiedyś	Przypisanie (ojciec)	Źródło	Rok
1.	12581.	Georgium Brak	12582.	Catharina Szydłowska¹⁾	Buszkowy	Buszkowy Gorne	<i>Jerzy Brak[12581.]</i>	B389	1707

¹⁾ W bazie danych nie znaleziono przed rokiem 1707 osób ogólnie nazwanych jako Katarzyna Szydłowska, jak również dzieci o imieniu Katarzyna, urodzonych w rodzinach Szydłowski, które można by przypisać obecnie do osoby **Katarzyny Szydłowska[12582.] Brak**.

W bazie danych w latach 1667-1737 znaleziono 19 metryk osób ogólnie nazwanych jako Jerzy Brak:

Tablica osób 2.67.3.T3. ogólnie nazwanych jako Jerzy Brak¹⁾

LP	NI	Imię i nazwisko	Cerem.	Gdzie	Status	Skąd	Kiedyś	Przypisania (ojciec)	Źródło	Rok
1.	393.	Georgius Brak	chrzest	Buszkowy	świadek			Jerzy Brak[2151.]	A62	1667
2.	746.	Georgius Brak	chrzest	Buszkowy	świadek				A117	1668
3.	1217.	Georgius Braka	chrzest	Buszkowy	świadek				A197	1670
4.	1693.	Georgius Braka	chrzest	Buszkowy	świadek				A266	1671
5.	1840.	Georgius Brack	chrzest	Buszkowy	świadek				A290	1672
6.	2151.	Georgius Braka	chrzest	Buszkowy	ojciec	Buszkowy	Buszkowo Gorni		A336	1673
7.	2703.	Georgius Brack	chrzest	Buszkowy	ojciec	Buszkowy	Buszkowo Dolny		A436	1675
8.	3161.	Georgius Brack	chrzest	Buszkowy	świadek				A501	1676
9.	3990.	Georgius Brak	chrzest	Buszkowy	ojciec	Buszkowy	Buszkowo gorne		A602	1679
10.	4562.	Ginrek ²⁾ Brak	chrzest	Buszkowy	świadek				A672	1683
11.	4586.	Ginrek ²⁾ Brack	chrzest	Buszkowy	świadek				A674	1683
12.	5198.	Georgius Brak	ślub	Buszkowy	drużba				B103	1685
13.	5973.	Georgÿ Brak	chrzest	Buszkowy	ojciec	Buszkowy	Buszkowy Gorne		A851	1689
14.	10057.	Georgius Braka	chrzest	Buszkowy	świadek			A1473	1702	
15.	12581.	Georgium Brak	ślub ³⁾	Buszkowy	pan młody			B389	1707	
16.	13165.	Georgio Brak	chrzest	Buszkowy	ojciec	Buszkowy	Buszkowy Gorne	A1987	1709	
17.	15829.	Georgius Brakowski	chrzest	Lisewiec	świadek			A2405	1716	
18.	16154.	Georgius Brakowski	chrzest	Buszkowy	świadek			A2462	1717	
19.	24750.	Georgius Brak	chrzest	Buszkowy	świadek			A3860	1737	

¹⁾ Zob. Rozdział 2.67.3.2. Dalsze losy dzieci o imieniu Jerzy Brak.

²⁾ Imię *Ginrek* można przypisać zarówno do Grzegorza lub Jerzego, przyjęto, że dotyczy imienia Jerzy, zob. [332], str. 152.

³⁾ Ślub 25-11-1707: "Buszkowy Gorne. Eodem die copulavi *Georgium Brak cum Catharina Szydłowska Praesentibus testibus Michäele Kindel et Martino Wilk [265]*", B389; powyżej **Tablica ślubów 2.67.3.T2. osoby ogólnie nazwanej jako Jerzy Brak**.

Biorąc pod uwagę dystanse czasowe przyjęto przypisania do osoby ojców rodzin jak przedstawiono w powyższej **Tablicy osób 2.67.3.T3. ogólnie nazwanych jako Jerzy Brak**. Skupione obszary zaznaczone kolorami jasnorożowym (Jerzy Brak[2151.] i zielonym (Jerzy Brak[12581.] z nazwiskami ojców rodzin oddziela 13-letnia luka czasowa latach 1689-1702. Do roku 1780 w rodzinach Brak urodziło się w 1719 roku jedno dziecko o imieniu Jerzy (zob. **Rozdział 2.67.3.2. Dalsze losy dzieci o imieniu Jerzy Brak**), które w powyższej **Tablicy osób 2.67.3.T3.** może występować jako osoba 15-letnia dopiero po roku 1734, co zaznaczono w tablicy szarym odcieniem tła komórek całego wiersza 19.).

W bazie danych w latach 1674-1735 znaleziono 17 metryk osób ogólnie nazwanych jako Marianna Brak:

Tablica osób 2.67.3.T4. ogólnie nazwanych jako Marianna Brak										
LP	NI	Imię i nazwisko	Cerem.	Gdzie	Status	skąd	kiedyś	Uwagi	Źródło	Rok
1.	2454.	Mariana Brakowa	chrzest	Buszkowy	świadek			Marianna □□□□[2152.] Brak	A389	1674
2.	2600.	Mariana Brakowa	chrzest	Buszkowy	świadek				A416	1674
3.	3088.	Mariana Brakowna	chrzest	Buszkowy	świadek				A491	1676
4.	4136.	Marianna Bracka	ślub	Buszkowy	družba				B69	1679
5.	4786.	Marianna Brakowa	chrzest	Czapielsk	świadek				A693	1684
6.	5373.	Marianna Brakowa	chrzest	Buszkowy	świadek				A768	1686
7.	5831.	Marianna Brakowna	chrzest	Buszkowy	świadek				A832	1688
8.	5892.	Marianna Brakowna	chrzest	Buszkowy	świadek			A839	1688	
9.	6260.	Marianna Brakowna	chrzest	Buszkowy	świadek			A887	1689	
10.	6664.	Marianna Brakowna	chrzest	Buszkowy	świadek			A942	1691	
11.	6676.	Marianna Brakowna	chrzest	Buszkowy	świadek			A944	1691	
12.	7256.	Marianna Brakowna	chrzest	Buszkowy	świadek			A1027	1693	
13.	7420.	Marianna Brakowna	chrzest	Buszkowy	świadek			A1053	1694	
14.	7575.	Marianna Brakowna	chrzest	Buszkowy	świadek			A1081	1694	
15.	7848.	Marianna Brakowna	ślub ¹⁾	Buszkowy	panna młoda	Buszkowy	Buszkowy Gorne	B195	1695	
16.	22281.	Maryanna Brecowna ²⁾	chrzest	Żuława	świadek			A3474	1732	
17.	23595.	Marianna Brakowną	ślub ³⁾	Buszkowy	panna młoda	Buszkowy	Buszkowo	B789	1735	

¹⁾ Ślub 13-11-1695: "Buszkowy Gorne. Die 13 eiusdem Copulavi *Joannem Trop cum Marianna Brakowna, Praesentibus Testibus Andrea Bar et Gabriele Slicht ex Mierzeszyn. [71]*", B195.

²⁾ Chrzest 15-05-1732: "Zulawka. Eodem die bapt est *Ewa nata 10 huj. Parentes Joannes Cisa et Anna. Patrini Maryanna Brecowna et Chrystophorus Arluk. [1320]*", A3474 oraz Chrzest 15-05-1732: "Kalbudy. Die 15 May bapt est *Maryanna nata 11 hujus. Parentes Petrus Bricz et Catharina. Patrini Regina Magdulowna, et Andreas Wentzel. [1319]*", A3473. Prawdopodobnie (A3474 tego samego dnia co A3473) **Maryanna Brecowna** ≡ **Maryanna Bricz**, więc nie dotyczy rodziny Brak.

³⁾ Ślub 06-02-1735: "Buszkowo. Die 6 Februarj Copulatus est *Michael Wytkowski cum Marianna Brakowną testes Salmon Kreier et Michael Cylsk.*", B789.

Biorąc pod uwagę formę zapisu nazwiska, można wskazać dwa różniące się obszary, zaznaczone jasnorożowym i jasnoniebieskim kolorem tła komórek.

Obszar czasowy aktywności publicznej w latach 1674-1686, zaznaczony jasnorożowym kolorem tła komórek, przypisano do osoby matki rodziny Marianny □□□□[2152.] Brak, pokrywający się z aktywnością rodzicielską (zob. **Tablicę chrztów 2.67.3.T1.**).

Obszar czasowy panińskiej aktywności publicznej w latach 1688-1695, zakończony ślubem z *Joannem Trop* (B195), zaznaczony jasnoniebieskim kolorem tła komórek, przypisano obecnie do osoby Marianny Brak[2705.] Trap, urodzonej w 1675 roku (zob. **Tablica chrztów 2.67.3.T1. Rodziny Jerzego Brak[2151.]**). Przyjmując poprawność powyższego rozumowania, z którego wynika początek aktywności publicznej 14-letniej Marianny Brak[2705.] jako *świadka*, następnie ślubu jako 21-letniej *panny młodej*, co jest całkowicie możliwe. W powstałej rodzinie Jana Trap[9160.] i Marianny Brak[2705.] w latach 1700-1710 w Zaskoczynie urodziło się troje dzieci, zob. **Rozdział 2.68.1. Jan Trap[9160.], Marianna Brak[2705.] z Zaskoczyna**.

Istotny problem występuje przy przypisaniu osoby *Marianny Brak* jako *panny młodej* w metryce ślubu z 1735 roku (B789), zaznaczony żółtym kolorem tła komórek w **Tablicy osób 2.67.3.T4. ogólnie nazwanych jako Marianna Brak**. Możliwe są dwie kandydatury: jako 21-letnia *panna młoda* Marianna Brak[12556.], urodzona w 1715 roku, lub 27-letnia *panna młoda* **Marianna Brak[13167.]**, urodzona w 1709 roku, (zob. **Rozdział 2.67.3.1. Dalsze losy dzieci o imieniu Marianna Brak**).

W bazie danych w latach 1710-1719 znaleziono 6 metryk osób ogólnie nazwanych jako Katarzyna Brak:

Tablica osób 2.67.3.T5. ogólnie nazwanych jako Katarzyna Brak										
LP	NI	Imię i nazwisko	Cerem.	Gdzie	Status	skąd	kiedyś	Przypisania	Źródło	Rok
1.	13427.	Catharina Brakowa	ślub ^{1), 2)}	Buszkowy	panna młoda	Buszkowy	Buszkowy Gorne		B424	1710
2.	14774.	Catharina Brakowa	chrzest	Buszkowy	świadek			Katarzyna Szydłowska[12582.] Brak	A2239	1713
3.	16056.	Catharyna Brakowa	chrzest	Buszkowy	świadek				A2444	1717
4.	16439.	Catha. Brackowa	chrzest	Buszkowy	świadek				A2509	1718
5.	16628.	Catharyna Brakowa	chrzest	Buszkowy	świadek				A2544	1718
6.	17167.	Catharyna Brakowa	chrzest	Buszkowy	świadek				A2637	1719

¹⁾ Ślub 11-05-1710: "Buszkowy Gorne. Die 11. eiusdem Copulatus *Albertus Kliczkowski cum Catharina Brakowa Praesentibus Francisco Hayduk et Georgio Weys [300]*", B424. Zob. **Rozdział 2.67.3.3. Dalsze losy dzieci o imieniu Katarzyna Brak**.

²⁾ Zob. Rozdział 2.69.6. Wojciech Kliczkowski[13426.], Katarzyna [13427.] Brakowa.

Osobę 22-letniej *panny młodej Catharina Brakowa* (przyjmując początkowo, że zapis metrykalny B424 dotyczy *panny*), nie można przypisać do urodzonej w 1689 roku osoby *dziecka Katarzyny Brak[5975.]*, zob. **Rozdział 2.67.3.3. Dalsze losy dzieci o imieniu Katarzyna Brak**, z racji formy nazwiska osoby **Catharina Brakowa**, która wyraźnie wskazuje na stan zamężny.

Wszystkie osoby z powyższych metryk o wierszach 2.) do 6.) ze statusem *świadka* w **Tablicy osób 2.67.3.T5. ogólnie nazwanych jako Katarzyna Brak**, mogą być przypisane do osoby matki rodziny **Katarzyny Szydłowska[12582.] Brak** z racji nazwiska, miejsca ceremonii i zgodności czasowej z aktywnością publiczną jej męża **Jerzego Brak[12581.]** w latach 1707-1717 (zob. **Tablica osób 2.67.3.T3. ogólnie nazwanych jako Jerzy Brak**).

Tablica osobowa Jerzego Brak[2151.] będzie zawierać 4 zapisy chrztów w latach 1673-1689 ze statusem osoby jako *ojciec*, 9 zapisów świadkowań w latach 1667-1685 jako *świadek, drużba*, łącznie 13 zapisów.

Tablica osobowa 9. Jerzy Brak[2151.]

Tablica osobowa Marianny [2152.] Brak będzie zawierać 4 zapisy chrztów w latach 1673-1689 ze statusem osoby jako *matka*, 6 zapisów świadkowań w latach 1674-1686 jako *świadek, drużba*, łącznie 10 zapisów.

Tablica osobowa 10. Marianna [2152.] Brak

Jeśli nie znajdzie się wiarygodnych informacji w metrykach o dalszych losach dziecka do 1780 roku, w tablicy osobowej dziecka zostanie umieszczony tylko jego zapis chrztu ze statusem osoby jako *dziecko*, łącznie 1 zapis. W razie uzyskania sukcesu (lub jego brak) w poszukiwaniach, odpowiedni komentarz (lub jego brak) będzie umieszczony wewnątrz tablicy, link do rozdziału opracowania drukowany będzie drobną kursywą.

Tablica osobowa 11. Maciej Brak[2153.]

Tablica osobowa 12. Marianna Brak[2705.] Trap zob. *Rozdział 2.68.1. Jan Trap[9160.], Marianna Brak[2705.] z Zaskoczyna* będzie zawierać zapis chrztu z 1675 roku ze statusem osoby jako *dziecko*, 8 zapisów chrztów w latach 1688-1694 jako *świadek, ślub* z 1695 roku jako *panna młoda*, 3 zapisy chrztów po ślubie w latach 1700-1710 jako *matka*, 8 zapisów chrztów po ślubie w latach 1703-1718 jako *świadek* Marianna Brak[2705.] Trap, łącznie 21 zapisów.

Tablica osobowa 13. Elżbieta Brak[3992.] zob. *Rozdział 2.67.3.4. Dalsze losy dzieci o imieniu Elżbieta Brak* będzie zawierać zapis chrztu z 1679 roku ze statusem osoby jako *dziecko*, 1 zapis chrztu z 1696 roku jako *świadek*, łącznie 2 zapisy.

Tablica osobowa 14. Katarzyna Brak[5975.]

Tablica rodziny będzie zawierać 4 zapisy chrztów.

Tablica rodziny 3. Jerzy Brak[2151.], Marianna [2152.], {B2151.}

Tablica osobowa Jerzego Brak[12581.] będzie zawierać zapis ślubu z 1707 roku ze statusem osoby jako *pan młody*, zapis chrztu z 1709 roku jako *ojciec*, 3 zapisy chrztów w latach 1702-1717 jako *świadek*, łącznie 5 zapisów.

Tablica osobowa 15. Jerzy Brak[12581.]

Tablica osobowa Katarzyny Szydłowska[12582.] Brak będzie zawierać zapis ślubu z 1707 roku ze statusem osoby jako *panna młoda*, zapis chrztu z 1709 roku jako *matka*, 5 zapisów chrztów w latach 1713-1719 jako *świadek*, łącznie 7 zapisów.

Tablica osobowa 16. Katarzyna Szydłowska[12582.] Brak

Jeśli nie znajdzie się wiarygodnych informacji w metrykach o dalszych losach dziecka do 1780 roku, w tablicy osobowej dziecka zostanie umieszczony tylko jego zapis chrztu ze statusem osoby jako *dziecko*, łącznie 1 zapis.

Tablica osobowa 17. Marianna Brak[13167.]

Tablica rodziny będzie zawierać zapis ślubu i zapis chrztu.

Tablica rodziny 4. Jerzy Brak[12581.], Katarzyna Szydłowska[12582.], {B12581.}

Rozdział 2.67.3.1. Dalsze losy dzieci o imieniu Marianna Brak

Do roku 1780 w rodzinach Brak urodziło się troje dzieci o imieniu Marianna:

Tablica chrztów 2.67.3.1.T1. Rodziny Brak

LP	NI	Ojciec	Matka	Gdzie	kiedyś	Dziecko	Przypisania (dziecko)	Źródło	Rok
1.	2703.	Georgius Brack	Mariana	Buszkowy	Buszkowo Dolny	Mariannam	<i>Marianna Brak[2705.] Trap</i>	A436	1675
2.	13165.	Georgio Brak	Catharina	Buszkowy	Buszkowy Gorne	Marianna	<i>Marianna Brak[13167.]</i>	A1987	1709
3.	15254.	Adamo Brak	Catharina	Buszkowy	Buszkowy Gorne	Marianna	<i>Marianna Brak[15256.]</i>	A2316	1715

W tym momencie jest możliwe (dla wiersza 2.) i 3.), zob. powyżej) tylko połowiczne przypisanie warunkowe: albo/albo, dla osoby *Marianny Brak* jako *panny młodej* w metryce ślubu z 1735 roku (B789), zaznaczone **żółtym** kolorem komórek wierszy w **Tablicy chrztów 2.67.3.1.T1. Rodziny Brak**, które oczywiście nie może być przyjęte, zostawia się sprawę wyboru do momentu uzyskania w przyszłości dodatkowych informacji.

Rozdział 2.67.3.2. Dalsze losy dzieci o imieniu Jerzy Brak

Do roku 1780 w rodzinach Brak urodziło się jedno *dziecko* o imieniu Jerzy:

Tablica chrztów 2.67.3.2.T1. Rodziny Brak									
LP	NI	Ojciec	Matka	Gdzie	kiedyś	Dziecko	Przypisanie (dziecko)	Źródło	Rok
1.	16969.	Adamus Brak	Catharyna	Buszkowy	Buszkowe gorne	Georgius¹⁾	<i>Jerzy Brak[16971.]</i>	A2599	1719

¹⁾Zob. Tablica osób 2.67.3.T3. ogólnie nazwanych jako Jerzy Brak.

Rozdział 2.67.3.3. Dalsze losy dzieci o imieniu Katarzyna Brak

Do roku 1780 w rodzinach Brak urodziło się jedno *dziecko* o imieniu Katarzyna:

Tablica chrztów 2.67.3.3.T1. Rodziny Brak									
LP	NI	Ojciec	Matka	Gdzie	kiedyś	Dziecko	Przypisanie (dziecko)	Źródło	Rok
1.	5973.	Georgy Brak	Mariannae	Buszkowy	Buszkowy Gorne	Catharinam¹⁾	<i>Katarzyna Brak[5975.]</i>	A851	1689

¹⁾Zob. Tablica chrztów 2.67.3.T1. Rodziny Jerzego Brak.

Tablica osobowa Katarzyny Brak[5975.] będzie zawierać zapis chrztu ze statusem osoby jako *dziecko*.

Rozdział 2.67.3.4. Dalsze losy dzieci o imieniu Elżbieta Brak

Do roku 1780 w rodzinach Brak urodziło się jedno *dziecko* o imieniu Elżbieta:

Tablica chrztów 2.67.3.4.T1. Rodziny Brak									
LP	NI	Ojciec	Matka	Gdzie	kiedyś	Dziecko	Przypisanie (dziecko)	Źródło	Rok
1.	3990.	Georgius Brak	Marianna	Buszkowy	Buszkowo gorne	Elisabetha	<i>Elżbieta Brak[3992.]</i>	A602	1679

W bazie danych w roku 1696 znaleziono metrykę osoby ogólnie nazwanej jako Elżbieta Brak:

Tablica osób 2.67.3.4.T2. ogólnie nazwanych jako Elżbieta Brak										
LP	NI	Imię i nazwisko	Cerem.	Gdzie	Status	skąd	kiedyś	Przypisanie	Źródło	Rok
1.	8065.	Elizabetha Brakowna	chrzest	Buszkowy	świadek			<i>Elżbieta Brak[3992.]</i>	A1150	1696

którą następnie przypisano jako 18-letniego *świadka* do osoby *dziecka* Elżbieta Brak[3992.], urodzonego w roku 1679 w Buszkowach.

Rozdział 2.67.3.5. Dalsze losy dzieci o imieniu Maciej Brak

Do roku 1780 w rodzinach Brak urodziło się dwoje dzieci o imieniu Maciej:

Tablica chrztów 2.67.3.5.T1. Rodziny Brak									
LP	NI	Ojciec	Matka	Gdzie	kiedyś	Dziecko	Przypisania (dziecko)	Źródło	Rok
1.	2151.	Georgius Braka	Mariana	Buszkowy	Buszkowo Gorni	Matthiam	<i>Maciej Brak[2153.]</i>	A336	1673
2.	5625.	Bartholomaej Brica	Mariannae	Buszkowy	Buszkowy Dolne	Matthiam	<i>Maciej Brak[5627.]</i>	A804	1688

W bazie danych do 1780 roku nie znaleziono metryk świadkowań dotyczących osób ogólnie nazwanych jako Maciej Brak. Dla dwojga dzieci urodzonych w 1673 i 1688 roku tablice osobowe będą zawierać zapis chrztu ze statusem osoby jako *dziecko*.

Rozdział 2.67.4. Fryderyk Kenna[742.], Barbara □□□□[743.] z Buszkowych

W rodzinie Fryderyka Kenna[742.] i Barbary □□□□[743.] w latach 1666-1679 w Buszkowach urodziło się pięcioro dzieci:

Tablica chrztów 2.67.4.T1. Rodziny Fryderyka Kenna

LP	NI	Ojciec	Matka	Gdzie	kiedyś	Dziecko	Przypisania (dziecko)	Źródło	Rok
1.	157.	Friderici □□□□ ¹⁾	Barbarae	Buszkowy	Buszkowy gorne	Joannem	Jan Kenna[159.]	A25	1666
2.	742.	Fridericus Kienno	Barbara	Buszkowy	Buszkowy gorne	Bartholomaeus	Bartosz Kenna[744.]	A117	1668
3.	2450.	Fridericus Kindell ²⁾	Mariana ³⁾	Buszkowy	Buszkowo gorny	Annam Mariam	Anna Maria Kenna[2452.]	A389	1674
4.	3191.	Friderici Kint ²⁾	Barbara	Buszkowy	Buszkowy	Michael	Michał Kenna[3193.]	A505	1676
5.	4075.	Fridericus Kinder ²⁾	Barbara	Buszkowy	Buszkow gornych	Susanna	Zuzanna Kenna[4077.]	A614	1679

¹⁾ Przypisano nazwisko ojca jako Kenna. Zob. **Rozdział 2.67.1. Bartosz Kenna[1689.], Aniela □□□□[1690.] z Buszkowych.**

²⁾ Przypisano nazwisko ojca jako Kenna. Liczna rodzina Kindel w bazie danych w Excelu dla imienia Fridericus objawia się tylko w postaci trzech metryk, tak jak w wierszach 3.) do 5.) w powyższej **Tablicy chrztów 2.67.4.T1. Rodziny Fryderyka Kenna.**

³⁾ Zapewne błąd pisarza kościelnego, wpisał imię dziecka (z błędem) jako Mariana zamiast imienia matki Barbara, reszta się zgadza.

W rodzinie Kenna następowała z upływem czasu (po roku 1670) zmiana nazwiska na ogólnie brzmiące jako Kindel. Imię ojca rodziny Fryderyka Kenna[742.] w prawie czystej postaci w bazie danych jest zanotowane jako Fridericus Kienno tylko raz, w 1668 roku (zob. powyższa **Tablica chrztów 2.67.4.T1.**). Imię matki rodziny Barbary □□□□[743.] Kenna w prawie czystej postaci w bazie danych jest zanotowane jako Barbara Kinaloska tylko raz, w 1669 roku:

Tablica osób 2.67.4.T2. ogólnie nazwanych jako Barbara Kenna

LP	NI	Imię i nazwisko	Cerem.	Gdzie	Status	skąd	kiedyś	Przypisanie (matka)	Źródło	Rok
1.	995.	Barbara Kinaloska	chrzest	□□□□	świadek			Barbara □□□□[743.] Kenna	A158	1669

Ponieważ nazwiska dzieci w późniejszych latach będą brzmiały inaczej (jako Kindel lub podobnie), nie tworzone dla nich tablic osobowych. W schemacie pokoleniowym wystąpią jako osoby z przypisanym numerem identyfikacyjnym (NI).

Tablica osobowa Fryderyka Kenna[742.] będzie zawierać 5 zapisów chrztów w latach 1666-1679 ze statusem osoby jako *ojciec*, łącznie 5 zapisów.

Tablica osobowa 18. Fryderyk Kenna[742.]

Tablica osobowa Barbary □□□□[743.] Kenna będzie zawierać 5 zapisów chrztów w latach 1666-1679 ze statusem osoby jako *matka*, zapis chrztu z 1669 roku jako *świadek*, łącznie 6 zapisów.

Tablica osobowa 19. Barbara □□□□[743.] Kenna

Tablica rodziny będzie zawierać 5 zapisów chrztów.

Tablica rodziny 5. Fryderyk Kenna[742.], Barbara □□□□[743.], {K742.}

Rozdział 2.68. Jan Trap[9160.], Marianna Brak[2705.]

1.) Jan Trap[9160.], Marianna Brak[2705.], rodzina; Zob. Rozdział 2.67. Bartosz Kenna[1689.], Aniela □□□□[1690.]

1.1.) Grzegorz Trap[17696.], Marianna Lis[8359.], rodzina; Zob. [369], str. 429, *Tablica osobowa Grzegorz Trap[17696.]*.

1.1.1.) Katarzyna Trap[18140.]; Zob. [369], str. 429, *Tablica osobowa Marianna Lis[8359.] Trap*

1.1.2.) Marianna Trap[20029.]; Zob. [369], str. 214, *Rozdział 2.25.1.3.1. Marianna Lis[8359.]*,

1.1.3.) Jan Trap[22298.]; *Grzegorz Trap[17696.] oraz Rozdział 2.25.1.3.1.1. Czwooro dzieci rodziny*

1.1.4.) Anna Trap[23884.]; *Trapów z Buszkowych, tablice osobowe (tylko urodziny dziecka), str. 430.*

1.2.) Jan Trap(11456.);

1.3.) Marianna Trap(13360.);

Edward Breza, *Nazwiska Pomorzanie*, tom I, [86], podaje: "... Historycznie Franciscus **Trapa** zapisany został w r. 1760 w księdze par. Reda i tamże w r. 1800 i 1802 Martinus Trapa; Johann *Trappa* r. 1855 w księdze par. Chmielno, a Augustinus **Trapkowski** r. 1875 w księdze metrykalnej par. Sierakowice. ... Wyliczone wyżej i występujące w Polsce nazwiska oraz te poświadczane na Kaszubach mają niewątpliwie związek z rodziną wyrazową *trapić, utrapienie* i innymi z tej rodziny etymologicznej. Czasownik *trapić* i zwrotny *trapić się* oznaczały dawniej 'gnębić, prześladować, nękać, niepokoić kogoś lub niepokoić się', miał szersze zastosowanie niż dziś, można było np. *trapić ciało postem*; dziś oznacza przede wszystkim 'martwić kogoś' lub 'martwić się'. ... Niektórzy Kaszubi i Pomorzanie noszący nazwisko *Trapa* mogliby je wywodzić od kaszubskiego rzeczownika *trëpa*, oznaczającego m.in. 'człowieka powolnego, ociężałego i flegmatyka' oraz 'człowieka małego wzrostu' czy też 'cherlaka, chuderlaka' ... kaszubskie szwa (ë) zapisane być mogło po polsku przez a. ... ", str. 406-407.

Nazwisko Trap w metrykach było różnie pisane: Trop, Treppa, Traps, Trapowna, Trepowna, Troppe, Troph, Trob, Trapsche, Trapsze, Trepa, Trępowa, Trapa. Zob. cyt. "Ojciec rodziny Grzegorz Trap[17696.] wywodzi się z rozgałęzionej rodziny Trapów, mieszkających w parafii żukowskiej, w której metryka chrztów notuje w 1612 roku nazwisko Grzegorza Trapa z Małkowa.", [369], str. 214. Przyjęto ogólną formę pisowni nazwiska jako **Trap**.

Rozdział 2.68.1. Jan Trap[9160.], Marianna Brak[2705.] z Zaskoczyna

Zachowała się metryka ślubu Jana Trap[9160.] i Marianny Brak[2705.] z 1695 roku z Buszkowych:

LP	NI	Pan młody	NI	Panna młoda	Gdzie	kiedyś	Przypisanie (pan młody)	Źródło	Rok
1.	7847.	Joannem Trop	7848.	Marianna Brakowna ¹⁾	Buszkowy	Buszkowy Gorne	Jan Trap[9160.]	B195	1695

¹⁾ Zob. Tablica osób 2.67.3.T4. ogólnie nazwanych jako Marianna Brak.

W rodzinie Jana Trap[9160.] i Marianny Brak[2705.] w latach 1700-1710 w Zaskoczynie urodziło się troje dzieci:

LP	NI	Ojciec	Matka	Gdzie	kiedyś	Dziecko	Przypisania (dziecko)	Źródło	Rok
1.	9160.	Joannis Trop	Mariannae	Zaskoczyn	Zaskoczyno	Gregorium ¹⁾	Grzegorz Trap[17696.]	A1323	1700
2.	11454.	Joanne Trop ²⁾	Marianna	Zaskoczyn	Zaskoczyno	Joannes	Jan Trap[11456.]	A1703	1705
3.	13358.	Joanne Trop	Marianna	Zaskoczyn	Zaskoczyno	Marianna	Marianna Trap[13360.]	A2016	1710

¹⁾ Zob. [369], str. 429, Tablica osobowa Grzegorz Trap[17696.].

²⁾ Ojciec rodziny Jan Trap[9160.] był leśnikiem.

W bazie danych w latach 1683-1740 znaleziono 40 metryk osób ogólnie nazwanych jako Jan Trap:

LP	NI	Imię i nazwisko	Cerem.	Gdzie	Status	skąd	kiedyś	Przypisania	Źródło	Rok
1.	4500.	Joannes Trop	chrzest	Kleszczewo	świadek				A666	1683
2.	4526.	Jan Troppe	ślub	Zaskoczyn	drużba				B79	1683
3.	4821.	Joannis Troph	chrzest	Zaskoczyn	świadek				A697	1684
4.	6360.	Joannes Trob	chrzest	Kleszczewo	świadek				A899	1690
5.	7320.	Joannes Trop	chrzest	Kleszczewo	świadek				A1040	1693
6.	7847.	Joannem Trop	ślub	Buszkowy	pan młody				B195	1695
7.	8398.	Joannes Trob	ślub	Domachowo	drużba				B225	1697
8.	8427.	Joannes Trop	ślub	Warcz	drużba				B231	1698
9.	8651.	Joannes Trop	chrzest	Zaskoczyn	świadek				A1245	1698
10.	8679.	Joannes Trop	chrzest	Domachowo	świadek				A1249	1698
11.	8875.	Joannes Trop	chrzest	Zaskoczyn	świadek				A1278	1699
12.	9160.	Joannis Trop	chrzest	Zaskoczyn	ojciec	Zaskoczyn	Zaskoczyno		A1323	1700
13.	9223.	Joanne Trop	ślub	Zaskoczyn	drużba				B266	1700
14.	9289.	Joanne Trop	ślub	Kleszczewo	drużba				B269	1700
15.	10138.	Joannes Trop	chrzest	Domachowo	świadek				A1486	1702
16.	10312.	Joanne Trop	ślub	Kleszczewo	drużba				B301	1702
17.	10474.	Joannes Trop	chrzest	Domachowo	świadek	Zaskoczyn	Zaskoczyn		A1537	1703
18.	10574.	Joannes Trop	chrzest	Zaskoczyn	świadek				A1556	1703
19.	10597.	Joannes Trop	chrzest	Kleszczewo	świadek	Zaskoczyn	Zaskoczyn	Jan Trap[9160.]	A1559	1703
20.	10601.	Joanne Trop	ślub	Buszkowy	drużba	Zaskoczyn	Zaskoczyn		B312	1703
21.	10667.	Joannes Trop	chrzest	Kleszczewo	świadek	Zaskoczyn	Zaskoczyn		A1572	1703
22.	10671.	Joanne Trop	ślub	Zaskoczyn	drużba				B313	1703
23.	11030.	Joannes Trop	chrzest	Buszkowy	świadek	Zaskoczyn	Zaskoczyn		A1629	1704
24.	11454.	Joanne Trop	chrzest	Zaskoczyn	ojciec	Zaskoczyn	Zaskoczyno		A1703	1705
25.	11760.	Joannes Trop	chrzest	Buszkowy	świadek	Zaskoczyn	Zaskoczyn		A1753	1706
26.	12015.	Joannes Trop	chrzest	Kleszczewo	świadek	Zaskoczyn	Zaskoczyn		A1797	1706
27.	12952.	Joannes Trop	chrzest	Kleszczewo	świadek				A1951	1708
28.	13143.	Joannes Trop	chrzest	Kleszczewo	świadek				A1982	1709
29.	13193.	Joannes Trop	chrzest	Kleszczewo	świadek				A1992	1709
30.	13358.	Joanne Trop	chrzest	Zaskoczyn	ojciec	Zaskoczyn	Zaskoczyno		A2016	1710
31.	13415.	Joannes Trop	chrzest	Buszkowy	świadek				A2026	1710
32.	14088.	Joannes Trop	chrzest	Kleszczewo	świadek				A2128	1712
33.	15198.	Joannes Trop	chrzest	Czerniewo	świadek				A2305	1714
34.	15404.	Joannes Trop	chrzest	Buszkowy	świadek	Zaskoczyn	Zaskoczyn		A2340	1715
35.	15471.	Joa:(nes) Trop	ślub	Kleszczewo	drużba				B512	1715
36.	16246.	Joannes Trop	chrzest	Buszkowy	świadek				A2478	1717
37.	16382.	Joannes Trepa	chrzest	Buszkowy	świadek				A2500	1717
38.	18778.	Joannes Trop	chrzest	Kleszczewo	świadek				A2908	1724
39.	19883.	Joannes Trop	chrzest	Kleszczewo	świadek				A3088	1727
40.	26666.	Joannes Trap✘	pogrzeb	Choiowka Taberna✘	zmarły ¹⁾	Choiowka Taberna✘	de Choionki		C633	1740

¹⁾ Pogrzeb 25-05-1740: "Die 25ta May de Choionki Joannes Trap sepultus nil.", C633.

z których blok 37 metryk z wierszy 1.) do 37.) w latach 1683-1717 zawierający: metrykę ślubu z 1695 roku ze statusem osoby jako *pan młody*, 3 zapisy chrztów w latach 1700-1710 jako *ojciec*, 33 zapisy świadkowań jako *świadek*, *drużba*, oddzielony 8-letnią luką czasową od następnego chronologicznie zapisu metrykalnego w 1724 roku, przypisano do osoby ojca rodziny [Jana Trap\[9160.\]](#).

Do roku 1780 w rodzinach Trap urodziło się dwoje dzieci o imieniu Jan: Jan Trap(11456.) urodzony w 1705 roku i Jan Trap[22298.] urodzony w 1732 roku (zob. **Rozdział 2.68.1.1. Dalsze losy dzieci o imieniu Jan Trap**).

Prawo kanoniczne dopuszcza możliwość zawarcia związku małżeńskiego dla 15-letniego *pana młodego*, czyli dla osoby najstarszego *dziecka* Jana Trap(11456.), urodzonego w 1705 roku, (zob. powyżej **Tablica chrztów 2.68.1.T2. Rodziny Jana Trap**), **Tablica osób 2.68.1.T3. ogólnie nazwanych jako Jan Trap** jest dostępna do przypisań dopiero od daty 1720 roku, dostępny obszar zaznaczono szarym odcieniem tła komórek. Nie można w chwili obecnej przypisać metrykę pogrzebu z 1740 roku, możliwe, że dotyczy ojca rodziny ok. 70-letniego Jana Trap[9160.], jego syna 36-letniego Jana Trap(11456.) lub wnuka 9-letniego Jana Trap[22298.].

W bazie danych w latach 1703-1766 znaleziono 14 metryk osób ogólnie nazwanych jako Marianna Trap:

Tablica osób 2.68.1.T4. ogólnie nazwanych jako Marianna Trap										
LP	NI	Imię i nazwisko	Cerem.	Gdzie	Status	skąd	kiedyś	Przypisania	Źródło	Rok
1.	10808.	Marianna Tropowa	chrzest	Zaskoczyn	świadek	Zaskoczyn	Zaskoczyn	Marianna Brak[2705.] Trap	A1591	1703
2.	10984.	Marianna Tropowa	chrzest	Buszkowy	świadek	Zaskoczyn	Zaskoczyn		A1621	1704
3.	11660.	Marianna Tropowa	chrzest	Zaskoczyn	świadek	Zaskoczyn	Zaskoczyn		A1736	1706
4.	13778.	Marianna Tropowa	chrzest	Czerniewo	świadek	Zaskoczyn	Zaskoczyn		A2080	1711
5.	13861.	Marianna Tropowa	chrzest	Zaskoczyn	świadek				A2094	1711
6.	15453.	Marianna Tropowa	chrzest	Kleszczewo	świadek				A2349	1715
7.	16124.	Marianna Trapsze	chrzest	Zaskoczyn	świadek				A2456	1717
8.	16705.	Marianna Trapowa	chrzest	Buszkowy	świadek				A2557	1718
9.	19905.	Marianna Trepowna	chrzest	Zaskoczyn	świadek				A3093	1727
10.	29485.	Marianna Trapowna	chrzest	Buszkowy	świadek				A4533	1744
11.	30597.	Marianna Trapowa	chrzest	Buszkowy	świadek				A4699	1746
12.	32085.	Marianna Trapowna	chrzest	Buszkowy	świadek				A4915	1749
13.	33738.	Marianna Trepowna	chrzest	Buszkowy	świadek				A5131	1751
14.	44907.	Marianna Trapowa✘	pogrzeb	Buszkowy	zmarła ¹⁾	Buszkowy	Dolne Buszkowy		C2381	1766

¹⁾ Pogrzeb 03-11-1766: "Die 3. 9bris De Dolne Buszkowy Marianna Trapowa sepulta, 3 fl., 3 gr.", C2381.

z których zwarty blok 8 metryk z wierszy 1.) do 8.) chrztów w latach 1703-1718 ze statusem osoby jako *świadek*, jednorodny w formie zapisu nazwiska wskazującego na stan zamężny, mieszkająca z całą pewnością w Zaskoczynie w latach 1703-1711, oddzielony 10-letnią luką czasową od następnego chronologicznie zapisu metrykalnego, przypisano do osoby matki rodziny [Marianny Brak\[2705.\] Trap](#).

Do roku 1780 w rodzinach Trap urodziło się dwoje dzieci o imieniu Marianna: Marianna Trap(13360.) urodzona w 1710 roku i Marianna Trap[20029.] urodzona w 1727 roku (zob. **Rozdział 2.68.1.2. Dalsze losy dzieci o imieniu Marianna Trap**).

Prawo kanoniczne dopuszcza możliwość zawarcia związku małżeńskiego dla 12-letniej *panny młodej*, czyli dla osoby *dziecka* Marianny Trap(13360.), urodzonej w 1710 roku, (zob. powyżej **Tablica chrztów 2.68.1.T2. Rodziny Jana Trap**), **Tablica osób 2.68.1.T4. ogólnie nazwanych jako Marianna Trap** jest dostępna do przypisań dopiero od daty 1723 roku, dostępny obszar zaznaczono szarym odcieniem tła komórek. Nie można w chwili obecnej przypisać metrykę pogrzebu z 1766 roku, możliwe, że dotyczy 70-letniej Marianny Lis[8359.] Trap, (zob. tablica osobowa do 1750 roku, [369], str. 429), 57-letniej Marianny Trap(13360.) lub 40-letniej Marianny Trap[20029.].

Tablica osobowa Jana Trap[9160.] będzie zawierać zapis ślubu z 1695 roku ze statusem osoby jako *pan młody*, 3 zapisy chrztów w latach 1700-1710 jako *ojciec*, 33 zapisów świadkowań w latach 1683-1717 jako *świadek*, *drużba*, łącznie 37 zapisów.

Tablica osobowa 1. Jan Trap[9160.]

Tablica osobową [Marianny Brak\[2705.\] Trap](#) podano w **Rozdziale 2.67.3. Jerzy Brak[2151.], Marianna □□□□[2152.] z Buszkowych**.

Tablica rodziny będzie zawierać zapis ślubu i 3 zapisy chrztów.

Tablica rodziny 1. Jan Trap[9160.], Marianna Brak[2705.] Trap, {T9160.}

Rozdział 2.68.1.1. Dalsze losy dzieci o imieniu Jan Trap

Do roku 1780 w rodzinach Trap urodziło się dwoje dzieci o imieniu Jan:

Tablica chrztów 2.69.1.1.T1. Rodziny Trap

LP	NI	Ojciec	Matka	Gdzie	kiedyś	Dziecko	Przypisania (dziecko)	Źródło	Rok
1.	11454.	Joanne Trop ¹⁾	Marianna	Zaskoczyn	Zaskoczyno	Joannes	<i>Jan Trap[11456.]</i>	A1703	1705
2.	22296.	Gregorius Trappa	Maryanna	Buszkowy	Buszkowo	Joannes	<i>Jan Trap[22298.]</i>	A3476	1732

¹⁾ leśnik.

Rozdział 2.68.1.2. Dalsze losy dzieci o imieniu Marianna Trap

Do roku 1780 w rodzinach Trap urodziło się dwoje dzieci o imieniu Marianna:

LP	NI	Ojciec	Matka	Gdzie	kiedyś	Dziecko	Przypisania (dziecko)	Źródło	Rok
1.	13358.	Joanne Trop	Marianna	Zaskoczyn	Zaskoczyno	Marianna	<i>Marianna Trap[13360.]</i>	A2016	1710
2.	20027.	Gregorius Trepa	Marianna	Buszkowy	Buszkowo	Marianna	<i>Marianna Trap[20029.]</i>	A3115	1727

Rozdział 2.69. Paweł Kliczkowski[2106.], Katarzyna □□□□□[2107.]

- 1.) Paweł Kliczkowski[2106.], Katarzyna □□□□□[2107.], rodzina;
 - 1.1.) Katarzyna Kliczkowska[2108.];
 - 1.2.) Anna Barbara Kliczkowska[4039.];
 - 1.3.) Zuzanna Kliczkowska[4582.];
- 2.) Jakub Kliczkowski[2251.], Anna □□□□□[2252.], rodzina;
 - 2.1.) Jan Kliczkowski[2253.];
 - 2.2.) Katarzyna Kliczkowska[3543.];
- 3.) Józef Kliczkowski[7571.], Katarzyna □□□□□[7572.], rodzina;
 - 3.1.) Marianna Kliczkowska[7573.], Stefan Dąbrowski[15586.], rodzina;
 - 3.1.1.) Jan Dąbrowski(15888.); *zob. Rozdział 2.70. Stefan Dąbrowski[15586.], Marianna Kliczkowska[7573.]*
 - 3.1.2.) Elżbieta Dąbrowska(17012.);
 - 3.1.3.) Andrzej Dąbrowski(18061.);
 - 3.1.4.) Maciej Dąbrowski(19418.);
 - 3.1.5.) Marianna Dąbrowski(22167.);
- 4.) Andrzej Kliczkowski[8533.], Marianna □□□□□[8534.], rodzina;
 - 4.1.) Marianna Kliczkowska[8535.], Jan Dudunski [16062.], rodzina;
 - 4.1.1.) Zuzanna Dudunska(18250.); *zob. Rozdział 2.71.1. Jan Dudunski[16062.], Marianna Wroblowna[16063.], Marianna Kliczkowska[8535.] z Buszkowych*
 - 4.1.2.) Katarzyna Dudunska(19389.);
 - 4.1.3.) Anna Dudunska(20592.);
 - 4.1.4.) Dorota Dudunska(22513.);
 - 4.1.5.) Jakub Dudunski(26028.);
 - 4.2.) Andrzej Kliczkowski[10420.];
 - 4.3.) Anna Kliczkowska[11134.];
 - 4.4.) Jan Kliczkowski[14581.];
 - 4.5.) Wojciech Kliczkowski[15359.];
 - 4.6.) Jerzy Kliczkowski[15360.], Barbara Magnucka(26695.), rodzina;
 - 4.6.1.) Paweł Kliczkowski(26874.), Katarzyna Kaminska(45748.), rodzina;
 - 4.6.1.1.) Jakub Kliczkowski(46483.);
 - 4.6.1.2.) Józef Kliczkowski(49060.);
 - 4.6.1.3.) Paweł Kliczkowski(51128.);
 - 4.6.1.4.) Marianna Kliczkowski(52748.);
 - 4.6.1.5.) Marcin Kliczkowski(54582.);
 - 4.6.2.) Marianna Kliczkowska(28328.);
 - 4.6.3.) Anna Kliczkowska(29671.);
 - 4.6.4.) Katarzyna Kliczkowska(33265.);
 - 4.6.5.) Maciej Kliczkowski(34896.);
 - 4.6.6.) Jan Kliczkowski(36663.);
- 5.) Bartosz Kliczkowski[6836.], Ewa Łukowna[6837.], rodzina;
 - 5.1.) Michał Kliczkowski[7803.];
 - Bartosz Kliczkowski[6836.], Zofia Baska[9919.], rodzina;
 - 5.2.) Franciszek Kliczkowski[10288.];
 - 5.3.) Jan Kliczkowski[11938.];
 - 5.4.) Paweł Kliczkowski[12782.];
 - 5.5.) Laurenty Kliczkowski[13785.];
- 6.) Wojciech Kliczkowski[13426.], Katarzyna □□□□□[13427.] Brakowa;

Rozdział 2.69.1. Paweł Kliczkowski[2106.], Katarzyna □□□□□[2107.] z Buszkowych

W rodzinie Pawła Kliczkowski[2106.] i Katarzyny [2107.] w latach 1673-1683 w Buszkowach urodziło się troje dzieci:

Tablica chrztów 2.69.1.T1. Rodziny Pawła Kliczkowski

LP	NI	Ojciec	Matka	Gdzie	kiedyś	Dziecko	Przypisania (dziecko)	Źródło	Rok
1.	2106.	Paulus Klikowski	Catharina ¹⁾	Buszkowy	Buszkowo Gorni	Catharinam	Katarzyna Kliczkowska[2108.] ¹⁾	A331	1673
2.	4037.	Paulus Kliczkowsky	Catharina ¹⁾	Buszkowy	de Buszkow gornych	Anna Barbara	Anna Barbara Kliczkowska[4039.] ^{2),3)}	A608	1679
3.	4580.	Pauli Kliczkowsky	Catharinae	Buszkowy	Buszkowo	Susannam	Zuzanna Kliczkowska[4582.] ⁴⁾	A674	1683

¹⁾ Zob. Rozdział 2.69.1.2. Dalsze losy dzieci o imieniu Katarzyna Kliczkowska.

²⁾ Zob. Rozdział 2.69.1.3. Dalsze losy dzieci o imieniu Anna Kliczkowska.

³⁾ Zob. Rozdział 2.69.1.4. Dalsze losy dzieci o imieniu Barbara Kliczkowska.

⁴⁾ Zob. Rozdział 2.69.1.5. Dalsze losy dzieci o imieniu Zuzanna Kliczkowska.

W bazie danych w latach 1673-1780 znaleziono 11 metryk osób ogólnie nazwanych jako Paweł Kliczkowski:

Tablica osób 2.69.1.T2. ogólnie nazwanych jako Paweł Kliczkowski

LP	NI	Imię i nazwisko	Cerem.	Gdzie	Status	skąd	kiedyś	Przypisania	Źródło	Rok
1.	2106.	Paulus Klikowski	chrzest	Buszkowy	ojciec	Buszkowy	Buszkowo Gorni	Paweł Kliczkowski[2106.]	A331	1673
2.	4037.	Paulus Kliczkowsky	chrzest	Buszkowy	ojciec	Buszkowy	de Buszkow gornych		A608	1679
3.	4040.	Paweł Kliczkowsky	chrzest	Buszkowy	świadek				A608	1679
4.	4580.	Pauli Kliczkowsky	chrzest	Buszkowy	ojciec	Buszkowy	Buszkowo	Paweł Kliczkowski[2106.]	A674	1683
5.	45747.	Paulum Kliczkowski	ślub ¹⁾	Buszkowy	pan młody	Buszkowy	Dolne Buszkowy	Paweł Kliczkowski[26874.]	B1517	1767
6.	46481.	Paulo Kliczkowski	chrzest	Buszkowy	ojciec	Buszkowy	Buszkowy Gorne		A6954	1768
7.	48919.	Paulo Kliczkowski	ślub	Buszkowy	družba				B1605	1772
8.	49058.	Paulo Kliczkowski	chrzest	Buszkowy	ojciec	Buszkowy	Dolne Buszkowy		A7317	1772
9.	51126.	Paulo Kliczkowski	chrzest	Buszkowy	ojciec	Buszkowy	Dolne Buszkowy		A7586	1775
10.	52746.	Paulo Kliczkowski	chrzest	Buszkowy	ojciec	Buszkowy	Dolne Buszkowy		A7819	1777
11.	54580.	Paulo Kliczkowski	chrzest	Buszkowy	ojciec	Buszkowy	Dolne Buszkowy		A8096	1780

¹⁾ Ślub 22-11-1767: "Buszkowy Gorne. Anno Domini 1767mo. Die 22. Novembris. Praemissis 3bus Bannis Diebus Dominicis Continuis intra Missae Parochialis Solemnia, nulloque Impedimento Canonico detecto Ego Vincentius Schultz Com. Prangn. Honestos **Paulum Kliczkowski** Juvenem de Dolne Buszkowy et **Catharinam Kaminska** Virginem de Gorne Buszkowy in facie Ecclesiae Parochialis Prangnoviensis de futuro matrimonio interrogavi, Eorum mutuo Consensu per Verba de praesenti habito, Matrimonialiter Conjuxi et benedixi. Praesentibus Testibus Honestis: Andrea Krefft de Gorne Buszkowy et Andrea Buchna de Gorne Prangnowo.", B1517.

w których 3 wiersze: 1.), 2.) i 4.) ze statusem osoby jako *ojciec*, przypisano do osoby ojca rodziny Pawła Kliczkowski[2106.]. Metryka A608 zawierająca podwójne zapisy osób ogólnie nazwanych jako Paweł Kliczkowski:

Chrzest 20-04-1679: "Die 20 Aprilis de Buszkow gornych baptizata **Anna Barbara** Parentes: Paulus Kliczkowsky et Catharina. Patrini **Paweł Kliczkowsky**, Marianna Bensniderka Maria fanoltnyn. [600]", A608;

dowodzi istnienia w 1679 roku dwóch osób o nazwisku Paweł Kliczkowski o statusie osoby jako *ojciec* i *świadek*. Ponieważ w metryce A608 nie podano miejscowości pochodzenia *świadka* **Paweł Kliczkowsky**, należy przyjąć, że jest to przybyś z innej parafii, wyróżniony przez pisarza wpisaniem imienia w języku polskim. W parafii żukowskiej metryka chrztów notuje dopiero od 1713 roku obecność osoby Marianna Klikowska(24465z) jako *świadka* ze Skrzyszewa.

Ponieważ wśród dzieci urodzonych w rodzinach Kliczkowski (zob. **Rozdział 2.69.1.1. Dalsze losy dzieci o imieniu Paweł Kliczkowski**), najstarsze przyszło na świat w 1708 roku, które w powyższej **Tablicy osób 2.69.1.T2.** może występować jako osoba 15-letnia dopiero po roku 1723, co zaznaczono w tablicy szarym odcieniem tła komórek.

Metryki w **Tablicy osób 2.69.1.T2. ogólnie nazwanych jako Paweł Kliczkowski**, zaznaczone w tablicy szarym odcieniem tła komórki przypisano do osoby *dziecka* Paweł Kliczkowski[26874.], urodzonego w roku 1740, zob. **Rozdział 2.69.1.1. Dalsze losy dzieci o imieniu Paweł Kliczkowski**.

W bazie danych w latach 1699-1776 znaleziono 5 metryk osób ogólnie nazwanych jako Katarzyna Kliczkowska:

Tablica osób 2.69.1.T3. ogólnie nazwanych jako Katarzyna Kliczkowska

LP	NI	Imię i nazwisko	Cerem.	Gdzie	Status	skąd	kiedyś	Stan	Źródło	Rok
1.	8775.	Catharina Kliczkowna	ślub ¹⁾	Buszkowy	panna młoda	Buszkowy	Buszkowy Gorne		B245	1699
2.	16247.	Catharyna Glyczkowska	chrzest	Buszkowy	świadek				A2478	1717
3.	24617.	Catharina Klyczkowska	ślub ²⁾	Buszkowy	panna młoda	Buszkowy	Gorne Buszkowy	wdowa	B831	1737
4.	45761.	Catharina Kluczowska	chrzest	Buszkowy	świadek				A6847	1767
5.	51830.	Catharina Kliczkowska	chrzest	Buszkowy	świadek	Buszkowy	Buszkowy		A7693	1776

¹⁾ Ślub 02-02-1699: "Februarius. Buszkowy Gorne. Die 2da eiusdem copulavi **Matthiam Rosciechowski** cum **Catharina Kliczkowna** Testes Michäel Kamienski et Georgius Walach de Buszkowy Gorne [121]", B245; zob. Rozdział 2.69.1.2. Dalsze losy dzieci o imieniu Katarzyna Kliczkowska.

²⁾ Ślub 13-01-1737: "Gorne Buszkowy. 1737 Anno Die 13tia January praemissis tribus bannis copulavi **Michaelem Kulaszewski** nativum de Łapink Viduum cum **Catharina Klyczkowska** Vidua de Gorne Buszkowy Praesentibus Testibus Joanne Przepiorka et Joanne Dudonski.", B831.

Ponieważ wśród dzieci urodzonych w rodzinach Kliczkowski (zob. **Rozdział 2.69.1.2. Dalsze losy dzieci o imieniu Katarzyna Kliczkowska**), najstarsze przyszło na świat w 1673 roku, które w powyższej **Tablicy osób 2.69.1.T3.** może występować jako osoba 12-letnia dopiero po roku 1685, co zaznaczono w tablicy szarym odcieniem tła komórek (cała tablica jest zaznaczona).

Tablica osobowa Pawła Kliczkowski[2106.] będzie zawierać 3 zapisy chrztów w latach 1673-1683 ze statusem osoby jako *ojciec*, łącznie 3 zapisy.

Tablica osobowa 1. Paweł Kliczkowski[2106.]

Tablica osobowa Katarzyny □□□□[2107.] Kliczkowska będzie zawierać 3 zapisy chrztów w latach 1673-1683 ze statusem osoby jako *matka*, łącznie 3 zapisy.

Tablica osobowa 2. Katarzyna □□□□[2107.] Kliczkowska

Jeśli nie znajdzie się wiarygodnych informacji w metrykach o dalszych losach dziecka do 1780 roku, w tablicy osobowej dziecka zostanie umieszczony tylko jego zapis chrztu ze statusem osoby jako *dziecko*, łącznie 1 zapis. W razie uzyskania sukcesu (lub jego brak) w poszukiwaniach, odpowiedni komentarz (lub jego brak) będzie umieszczony wewnątrz tablicy, link do rozdziału opracowania drukowany będzie drobną kursywą.

Tablica osobowa 3. Katarzyna Kliczkowska[2108.]

Tablica osobowa 4. Anna Barbara Kliczkowska[4039.]

Tablica osobowa 5. Zuzanna Kliczkowska[4582.] zob. *Rozdział 2.69.1.5. Dalsze losy dzieci o imieniu Zuzanna Kliczkowska* będzie zawierać zapis chrztu z 1683 roku ze statusem osoby jako *dziecko*, zapis chrztu z 1702 roku jako *świadek*, łącznie 2 zapisy.

Tablica rodziny będzie zawierać 3 zapisy chrztów.

Tablica rodziny 1. Paweł Kliczkowski[2106.], Katarzyna □□□□[2107.], {K2106.}

Rozdział 2.69.1.1. Dalsze losy dzieci o imieniu Paweł Kliczkowski

Do roku 1780 w rodzinach Kliczkowski urodziło się troje dzieci o imieniu Paweł:

Tablica chrztów 2.69.1.1.T1. Rodziny Kliczkowski									
LP	NI	Ojciec	Matka	Gdzie	kiedyś	Dziecko	Przypisania (dziecko)	Źródło	Rok
1.	12780.	Bartholomaeo Kliczkowski	Zophia	Buszkowy	Buszkowy Gorne	Paulus	<i>Paweł Kliczkowski[12782.]</i>	A1922	1708
2.	26872.	Georgio Kliczkowskj	Barbarae	Buszkowy	Dolne Buszkowy	Paulum	<i>Paweł Kliczkowski[26874.]</i>	A4153	1740
3.	51126.	Paulo Kliczkowski ¹⁾	Catharina	Buszkowy	Dolne Buszkowy	Paulum	<i>Paweł Kliczkowski[51128.]</i>	A7586	1775

¹⁾ katolik.

Zob. **Tablicę osób 2.69.1.T2. ogólnie nazwanych jako Paweł Kliczkowski.**

Paweł Kliczkowski(26874.) urodził się w 1740 roku jako pierwszy z sześciorga dzieci w rodzinie Jerzego Kliczkowski[15360.] i Barbary Magnucka(26695.). W 1767 roku zawarł związek małżeński z *panną* Katarzyną Kaminska(45748.). Do roku 1780 metryki zanotowały urodziny 5 pięcioro dzieci:

Tablica chrztów 2.69.1.1.T2. Rodzina Pawła Kliczkowski(26874.) i Katarzyny Kaminska(45748.)									
LP	NI	Ojciec ¹⁾	Matka	Gdzie	kiedyś	Dziecko	Przypisania (dziecko)	Źródło	Rok
1.	46481.	Paulo Kliczkowski	Catharina	Buszkowy	Buszkowy Gorne	Jacobus	<i>Jakub Kliczkowski[46483.]</i>	A6954	1768
2.	49058.	Paulo Kliczkowski	Catharina	Buszkowy	Dolne Buszkowy	Joseph	<i>Józef Kliczkowski[49060.]</i>	A7317	1772
3.	51126.	Paulo Kliczkowski	Catharina	Buszkowy	Dolne Buszkowy	Paulum	<i>Paweł Kliczkowski[51128.]</i>	A7586	1775
4.	52746.	Paulo Kliczkowski	Catharina	Buszkowy	Dolne Buszkowy	Mariannam	<i>Marianna Kliczkowski[52748.]</i>	A7819	1777
5.	54580.	Paulo Kliczkowski	Catharina	Buszkowy	Dolne Buszkowy	Martinus	<i>Marcin Kliczkowski[54582.]</i>	A8096	1780

¹⁾ katolik

Rozdział 2.69.1.2. Dalsze losy dzieci o imieniu Katarzyna Kliczkowska

Do roku 1780 w rodzinach Kliczkowski urodziło się troje dzieci o imieniu Katarzyna:

Tablica chrztów 2.69.1.2.T1. Rodziny Kliczkowski									
LP	NI	Ojciec	Matka	Gdzie	kiedyś	Dziecko	Przypisania (dziecko)	Źródło	Rok
1.	2106.	Paulus Klikowski	Catharina	Buszkowy	Buszkowo Gorni	Catharinam	<i>Katarzyna Kliczkowska[2108.]</i>	A331	1673
2.	3541.	Jacobi Kliczkowski	Annae	Buszkowy	Buszkowy górne	Caterinam	<i>Katarzyna Kliczkowska[3543.]</i>	A545	1677

3.	33263.	Georgio Kliczkowski	Barbara	Buszkowy	Dolne Buszkowy	Catharinam	Katarzyna Kliczkowska[33265.]	A5072	1751
----	--------	---------------------	---------	----------	----------------	------------	-------------------------------	-------	------

Istotny problem występuje przy przypisaniu osoby Catharina Kliczkowna jako *panny młodej* w metryce ślubu z 1699 roku (B245), zaznaczony szarym odcieniem tła komórek wiersza 1.) w **Tablicy osób 2.69.1.T3. ogólnie nazwanych jako Katarzyna Kliczkowska**. Możliwe są dwie kandydatury: jako 27-letnia *panna młoda* Katarzyna Kliczkowska[2108.], urodzona w 1673 roku, lub 23-letnia *panna młoda* Katarzyna Kliczkowska[3543.], urodzona w 1677 roku. W tym momencie jest możliwe (dla wiersza 1.) i 2.), zob. powyżej) tylko połowiczne przypisanie warunkowe: albo/albo, dla osoby Catharina Kliczkowna jako *panny młodej* w metryce ślubu z 1699 roku (B245), zaznaczone żółtym kolorem komórek wierszy w **Tablicy chrztów 2.69.1.2.T1. Rodziny Kliczkowski**, które oczywiście nie może być przyjęte, zostawia się sprawę wyboru do momentu uzyskania w przyszłości dodatkowych informacji.

Tablica osobowa **Katarzyny Kliczkowska[2108.]** będzie zawierać zapis chrztu z 1673 roku ze statusem osoby jako *dziecko*, podobnie jak dla Katarzyny Kliczkowska[3543.].

Rozdział 2.69.1.3. Dalsze losy dzieci o imieniu Anna Kliczkowska

Do roku 1780 w rodzinach Kliczkowski urodziło się troje dzieci o imieniu Anna:

Tablica chrztów 2.69.1.3.T1. Rodziny Kliczkowski									
LP	NI	Ojciec	Matka	Gdzie	kiedyś	Dziecko	Przypisania (dziecko)	Źródło	Rok
1.	4037.	Paulus Kliczkowski	Catharina	Buszkowy	de Buszkow gornych	Anna Barbara	<i>Anna Barbara Kliczkowska[4039.]</i>	A608	1679
2.	11132.	Andrea Kliczkowski	Marianna	Buszkowy	Buszkowy Gorne	Anna	<i>Anna Kliczkowska[11134.]</i>	A1648	1704
3.	29669.	Georgio Klyczkowski	Barbarae	Buszkowy	Dolne Buszkowy	Annam	<i>Anna Kliczkowska[29671.]</i>	A4562	1745

W bazie danych w roku 1764 znaleziono metrykę osoby ogólnie nazwanej jako Anna Kliczkowska:

Tablica osób 2.69.1.3.T2. ogólnie nazwanych jako Anna Kliczkowska										
LP	NI	Imię i nazwisko	Cerem.	Gdzie	Status	skąd	kiedyś	Przypisanie	Źródło	Rok
1.	42987.	Anna Kliczkowska	chrzest	Lisewiec	świadek	Lisewiec	Lisewo		A6417	1764

Tablica osobowa Anny Barbary Kliczkowska[4039.] będzie zawierała zapis chrztu ze statusem osoby jako *dziecko*.

Rozdział 2.69.1.4. Dalsze losy dzieci o imieniu Barbara Kliczkowska

Do roku 1780 w rodzinach Kliczkowski urodziło się jedno *dziecko* o imieniu Barbara:

Tablica chrztów 2.69.1.4.T1. Rodziny Kliczkowski									
LP	NI	Ojciec	Matka	Gdzie	kiedyś	Dziecko	Przypisanie (dziecko)	Źródło	Rok
1.	4037.	Paulus Kliczkowski	Catharina	Buszkowy	de Buszkow gornych	Anna Barbara	<i>Anna Barbara Kliczkowska[4039.]</i>	A608	1679

W bazie danych w roku 1752 znaleziono metrykę osoby ogólnie nazwanej jako Barbara Kliczkowska:

Tablica osób 2.69.1.3.T2. ogólnie nazwanych jako Barbara Kliczkowska										
LP	NI	Imię i nazwisko	Cerem.	Gdzie	Status	skąd	kiedyś	Przypisanie	Źródło	Rok
1.	34700.	Barbara Kliczkowska	chrzest	Buszkowy	świadek				A5268	1752

Tablica osobowa Anny Barbary Kliczkowska[4039.] będzie zawierała zapis chrztu ze statusem osoby jako *dziecko*.

Rozdział 2.69.1.5. Dalsze losy dzieci o imieniu Zuzanna Kliczkowska

Do roku 1780 w rodzinach Kliczkowski urodziło się jedno *dziecko* o imieniu Zuzanna:

Tablica chrztów 2.69.1.5.T1. Rodziny Kliczkowski									
LP	NI	Ojciec	Matka	Gdzie	kiedyś	Dziecko	Przypisanie (dziecko)	Źródło	Rok
1.	4580.	Pauli Kliczkowski	Catharinae	Buszkowy	Buskowo	Susannam	<i>Zuzanna Kliczkowska[4582.]</i>	A674	1683

W bazie danych w roku 1702 znaleziono metrykę osoby ogólnie nazwanej jako Zuzanna Kliczkowska:

Tablica osób 2.69.1.5.T2. ogólnie nazwanych jako Zuzanna Kliczkowska										
LP	NI	Imię i nazwisko	Cerem.	Gdzie	Status	skąd	kiedyś	Przypisanie	Źródło	Rok
1.	10291.	Zuzanna Kliczkowska	chrzest	Buszkowy	świadek			<i>Zuzanna Kliczkowska[4582.]</i>	A1509	1702

którą przypisano do osoby 20-letniego *świadka* Zuzanny Kliczkowska[4582.].

Rozdział 2.69.2. Jakub Kliczkowski[2251.], Anna □□□□[2252.] z Buszkowych

W rodzinie Jakuba Kliczkowski[2251.] i Anny □□□□[2252.] w latach 1673-1677 w Buszkowach urodziło się dwoje dzieci:

Tablica chrztów 2.69.2.T1. Rodziny Jakuba Kliczkowski ¹⁾									
LP	NI	Ojciec	Matka	Gdzie	kiedyś	Dziecko	Przypisania (dziecko)	Źródło	Rok
1.	2251.	Jacobus Kleckowski	Anna ⁴⁾	Buszkowy	Buszkowo gorny	Joannem	Jan Kliczkowski[2253.] ²⁾	A353	1673
2.	3541.	Jacobi Kliczkowski	Annae ⁴⁾	Buszkowy	Buszkowój gorne	Caterinam	Katarzyna Kliczkowska[3543.] ³⁾	A545	1677

¹⁾ Zob. Rozdział 2.69.2.1. Dalsze losy dzieci o imieniu Jakub Kliczkowski.

²⁾ Zob. Rozdział 2.69.2.2. Dalsze losy dzieci o imieniu Jan Kliczkowski.

³⁾ Zob. Rozdział 2.69.1.2. Dalsze losy dzieci o imieniu Katarzyna Kliczkowska.

⁴⁾ Zob. Rozdział 2.69.1.3. Dalsze losy dzieci o imieniu Anna Kliczkowska.

Tablica osobowa Jakuba Kliczkowski[2251.] będzie zawierać 2 zapisy chrztów w latach 1673-1677 ze statusem osoby jako *ojciec*, łącznie 2 zapisy.

Tablica osobowa 6. Jakub Kliczkowski[2251.]

Tablica osobowa Anny □□□□[2252.] Kliczkowska będzie zawierać 2 zapisy chrztów w latach 1673-1677 ze statusem osoby jako *matka*, łącznie 2 zapisy.

Tablica osobowa 7. Anna □□□□[2252.] Kliczkowska

Jeśli nie znajdzie się wiarygodnych informacji w metrykach o dalszych losach dziecka do 1780 roku, w tablicy osobowej dziecka zostanie umieszczony tylko jego zapis chrztu ze statusem osoby jako *dziecko*, łącznie 1 zapis.

Tablica osobowa 8. Jan Kliczkowski[2253.]

Tablica osobowa 9. Katarzyna Kliczkowska[3543.]

Tablica rodziny będzie zawierać 2 zapisy chrztów.

Tablica rodziny 2. Jakub Kliczkowski[2251.], Anna □□□□[2252.], {K2251.}

Rozdział 2.69.2.1. Dalsze losy dzieci o imieniu Jakub Kliczkowski

Do roku 1780 w rodzinach Kliczkowski urodziło się jedno *dziecko* o imieniu Jakub:

Tablica chrztów 2.69.2.1.T1. Rodziny Kliczkowski									
LP	NI	Ojciec	Matka	Gdzie	kiedyś	Dziecko	Przypisanie (dziecko)	Źródło	Rok
1.	46481.	Paulo Kliczkowski ¹⁾	Catharina	Buszkowy	Buszkowy Gorne	Jacobus	Jakub Kliczkowski[46483.]	A6954	1768

¹⁾ katolik.

W bazie danych w latach 1673-1677 znaleziono 2 metryki osób ogólnie nazwanych jako Jakub Kliczkowski:

Tablica osób 2.69.2.1.T2. ogólnie nazwanych jako Jakub Kliczkowski										
LP	NI	Imię i nazwisko	Cerem.	Gdzie	Status	skąd	kiedyś	Przypisania (ojciec)	Źródło	Rok
1.	2251.	Jacobus Kleckowski	chrzest	Buszkowy	ojciec	Buszkowy	Buszkowo gorny	Jakub Kliczkowski[2251.]	A353	1673
2.	3541.	Jacobi Kliczkowski	chrzest	Buszkowy	ojciec	Buszkowy	Buszkowój gorne		A545	1677

Znaleziono dwie metryki dotyczą ojca rodziny Jakuba Kliczkowski[2251.], zob. **Rozdział 2.69.2. Jakub Kliczkowski[2251.], Anna □□□□[2252.] z Buszkowych.**

Rozdział 2.69.2.2. Dalsze losy dzieci o imieniu Jan Kliczkowski

Do roku 1780 w rodzinach Kliczkowski urodziło się troje dzieci o imieniu Jan:

Tablica chrztów 2.69.2.2.T1. Rodziny Kliczkowski									
LP	NI	Ojciec	Matka	Gdzie	kiedyś	Dziecko	Przypisania (dziecko)	Źródło	Rok
1.	2251.	Jacobus Kleckowski	Anna	Buszkowy	Buszkowo gorny	Joannem	Jan Kliczkowski[2253.]	A353	1673
2.	14579.	Andrea Kliczkowski	Marianna	Buszkowy	Buszkowy Gorne	Joannes	Jan Kliczkowski[14581.]	A2210	1713
3.	36661.	Georgio Klyczkowskj	Barbarae	Buszkowy	Dolne Buszkowy	Joannem	Jan Kliczkowski[36663.]	A5547	1755

W bazie danych do 1780 roku nie znaleziono metryk dotyczących osób ogólnie nazwanych jako Jan Kliczkowski.

Rozdział 2.69.3. Józef Kliczkowski[7571.], Katarzyna □□□□[7572.] z Buszkowych

W rodzinie Józefa Kliczkowski[7571.] i Katarzyny □□□□[7572.] w 1694 roku w Buszkowach urodziło się jedno *dziecko* Marianna:

Tablica chrztów 2.69.3.T1. Rodziny Józefa Kliczkowski ¹⁾									
LP	NI	Ojciec	Matka	Gdzie	kiedyś	Dziecko	Przypisanie (dziecko)	Źródło	Rok
1.	7571.	Josephi Kliczkowski	Catharinae ²⁾	Buszkowy	Buszkowy Gorne	Mariannam	Marianna Kliczkowska[7573.] Dąbrowska ³⁾	A1081	1694

¹⁾ Zob. Rozdział 2.69.3.1. Dalsze losy dzieci o imieniu Józef Kliczkowski.

²⁾ Zob. Rozdział 2.69.1.2. Dalsze losy dzieci o imieniu Katarzyna Kliczkowska.

³⁾ Zob. Rozdział 2.69.3.2. Dalsze losy dzieci o imieniu Marianna Kliczkowska.

Tablica osobowa Józefa Kliczkowski[7571.] będzie zawierać zapis chrztu z 1694 roku ze statusem osoby jako *ojciec*, łącznie 1 zapis.

Tablica osobowa 10. Józef Kliczkowski[7571.]

Tablica osobowa Katarzyny □□□□[7572.] Kliczkowska będzie zawierać zapis chrztu z 1694 roku ze statusem osoby jako *matka*, łącznie 1 zapis.

Tablica osobowa 11. Katarzyna □□□□[7572.] Kliczkowska

Jeśli nie znajdzie się wiarygodnych informacji w metrykach o dalszych losach dziecka do 1780 roku, w tablicy osobowej dziecka zostanie umieszczony tylko jego zapis chrztu ze statusem osoby jako *dziecko*, łącznie 1 zapis. W razie uzyskania sukcesu (lub jego brak) w poszukiwaniach, odpowiedni komentarz (lub jego brak) będzie umieszczony wewnątrz tablicy, link do rozdziału opracowania drukowany będzie drobną kursywą.

Tablica osobowa 12. Marianna Kliczkowska[7573.] Dąbrowska *zob. Rozdział 2.70.1. Stefan Dąbrowski[15586.], Marianna Kliczkowska[7573.] z Buszkowych*

będzie zawierać zapis chrztu z 1694 roku ze statusem osoby jako *dziecko*, zapis ślubu z 1715 roku jako *panna młoda*, 5 zapisów chrztów w latach 1716-1732 jako *matka*, zapis chrztu z 1725 roku jako *świadek*, zapis pogrzebu z 1739 roku, łącznie 9 zapisów.

Tablica rodziny będzie zawierać zapis chrztu.

Tablica rodziny 3. Józef Kliczkowski[7571.], Katarzyna □□□□[7572.], {K7571.}

Rozdział 2.69.3.1. Dalsze losy dzieci o imieniu Józef Kliczkowski

Do roku 1780 w rodzinach Kliczkowski urodziło się jedno *dziecko* o imieniu Józef:

Tablica chrztów 2.69.3.1.T1. Rodziny Kliczkowski									
LP	NI	Ojciec	Matka	Gdzie	kiedyś	Dziecko	Przypisanie (dziecko)	Źródło	Rok
1.	49058.	Paulo Kliczkowski	Catharina	Buszkowy	Dolne Buszkowy	Joseph	Józef Kliczkowski[49060.]	A7317	1772

W bazie danych w 1694 roku znaleziono metrykę osoby ogólnie nazwanej jako Józef Kliczkowski:

Tablica osób 2.69.3.1.T2. ogólnie nazwanych jako Józef Kliczkowski										
LP	NI	Imię i nazwisko	Cerem.	Gdzie	Status	skąd	kiedyś	Przypisanie (ojciec)	Źródło	Rok
1.	7571.	Josephi Kliczkowski	chrzest	Buszkowy	ojciec	Buszkowy	Buszkowy Gorne	Józef Kliczkowski[7571.]	A1081	1694

którym okazał się ojciec rodziny Józef Kliczkowski[7571.], zob. **Rozdział 2.69.3. Józef Kliczkowski[7571.], Katarzyna □□□□[7572.] z Buszkowych.**

Rozdział 2.69.3.2. Dalsze losy dzieci o imieniu Marianna Kliczkowska

Do roku 1780 w rodzinach Kliczkowski urodziło się czworo dzieci o imieniu Marianna:

Tablica chrztów 2.69.3.2.T1. Rodziny Kliczkowski									
LP	NI	Ojciec	Matka	Gdzie	kiedyś	Dziecko	Przypisanie (dziecko)	Źródło	Rok
1.	7571.	Josephi Kliczkowski	Catharinae	Buszkowy	Buszkowy Gorne	Mariannam	Marianna Kliczkowska[7573.]	A1081	1694

2.	8533.	Andreae Kliczkowski	Mariannae	Buszkowy	Buszkowy Gorne	Mariannam	Marianna Kliczkowska[8535.]	A1226	1698
3.	28326.	Georgio Kliczkowskj	Barbarae	Buszkowy	Dolne Buszkowy	Mariannam	Marianna Kliczkowska[28328.]	A4361	1743
4.	52746.	Paulo Kliczkowski ¹⁾	Catharina	Buszkowy	Dolne Buszkowy	Mariannam	Marianna Kliczkowska[52748.]	A7819	1777

¹⁾ katolik.

W bazie danych w latach 1715-1775 znaleziono 4 metryki osób ogólnie nazwanych jako Marianna Kliczkowska:

Tablica osób 2.69.3.2.T2. ogólnie nazwanych jako Marianna Kliczkowska										
LP	NI	Imię i nazwisko	Cerem.	Gdzie	Status	skąd	kiedyś	Przypisania	Źródło	Rok
1.	15587.	Marianna Klyczkowska	ślub ¹⁾	Buszkowy	panna młoda	Buszkowy	Buszkowy gorny	Marianna Kliczkowska[7573.] Dąbrowska	B516	1715
2.	15839.	Marianna Kliczkowska	chrzest	Buszkowy	świadek			Marianna □□□□[8534.] Kliczkowska	A2407	1716
3.	17689.	Marianna Klyczkowska	ślub ²⁾	Buszkowy	panna młoda	Buszkowy	Buszkowo	Marianna Kliczkowska[8535.] Dudunska	B574	1722
4.	51510.	Marianna Kliczkowska	chrzest	Buszkowy	matka	Buszkowy	Dolne Buszkowy		A7648	1775

¹⁾ Ślub 10-11-1715: "Buszkowy gorny. November. Die 10 Novemb: Copulatus est *Stephanus Dąbrowski cum Marianna Klyczkowska* Virg: Testes Joa: Saradewicz et Joan: Philipczyk [393],", B516.

²⁾ Ślub 11-01-1722: "Anno 1722. Buszkowo. Die 11 Januarij Copulatus est *Joannes dudonski cum Marianna Klyczkowska*. Testes Adamus Bahr Adam Wilk. [451],", B574.

W rodzinach spokrewnionych, mieszkających w jednej miejscowości, swatanie panien mogło nastąpić w pewnej kolejności ustalonej rodzinie, jeśli byli też kawalerowie w odpowiednim wieku. Według tej reguły 22-letnia *panna młoda* Marianna Kliczkowska[7573.] wyszła za mąż za Stefana Dąbrowski w 1715 roku, nieco później, 25-letnia *panna młoda* Marianna Kliczkowska[8535.] wyszła za wdowca Jana Dudunski w 1722 roku. Odwrotna kombinacja (18 i 29-letnia *panny młode*) byłaby niesprawiedliwa w ocenie rodzinnej.

Przyjęto, że tak rzeczywiście się stało. W rodzinie Stefana Dąbrowski i Marianny Kliczkowska[7573.] w latach 1716-1732 w Buszkowach urodziło się pięcioro dzieci (zob. **Rozdział 2.70.1. Stefan Dąbrowski[15586.], Marianna Kliczkowska[7573.] z Buszkowych**), zaś w rodzinie wdowca Jana Dudunski i Marianny Kliczkowska[8535.] w latach 1723-1739 w Buszkowach urodziło się pięcioro dzieci (zob. **Rozdział 2.71. Jan Dudunski [16062.], Marianna Wroblowna[16063.], Marianna Kliczkowska[8535.]**).

Rozdział 2.69.4. Andrzej Kliczkowski[8533.], Marianna □□□□[8534.] z Buszkowych.

W rodzinie Andrzeja Kliczkowski[8533.] i Marianny □□□□[8534.] w latach 1698-1715 w Buszkowach urodziło się sześcioro dzieci:

Tablica chrztów 2.69.4.T1. Rodziny Andrzeja Kliczkowski										
LP	NI	Ojciec ¹⁾	Matka ²⁾	Gdzie	kiedyś	Dziecko	Przypisania (dziecko)	Źródło	Rok	
1.	8533.	Andreae Kliczkowski	Mariannae	Buszkowy	Buszkowy Gorne	Mariannam	Marianna Kliczkowska[8535.]	A1226	1698	
2.	10418.	Andrea Kliczkowski	Marianna	Buszkowy	Buszkowy Gorne	Andreas¹⁾	Andrzej Kliczkowski[10420.]	A1528	1703	
3.	11132.	Andrea Kliczkowski	Marianna	Buszkowy	Buszkowy Gorne	Anna⁴⁾	Anna Kliczkowska[11134.]	A1648	1704	
4.	14579.	Andrea Kliczkowski	Marianna	Buszkowy	Buszkowy Gorne	Joannes⁵⁾	Jan Kliczkowski[14581.]	A2210	1713	
5.	15357.	Andreas Kliczkowski	Marianna	Buszkowy	Buszkowe Gorne	Adalbertus³⁾	Wojciech Kliczkowski[15359.] ⁶⁾	A2332	1715	
6.						Georgius^{3),7)}	Jerzy Kliczkowski[15360.]			

¹⁾ Zob. Rozdział 2.69.4.1. Dalsze losy dzieci o imieniu Andrzej Kliczkowski.

²⁾ Zob. Rozdział 2.69.3.2. Dalsze losy dzieci o imieniu Marianna Kliczkowska.

³⁾ bliźniaki.

⁴⁾ Zob. Rozdział 2.69.1.3. Dalsze losy dzieci o imieniu Anna Kliczkowska.

⁵⁾ Zob. Rozdział 2.69.2.2. Dalsze losy dzieci o imieniu Jan Kliczkowski.

⁶⁾ Zob. Rozdział 2.69.4.2. Dalsze losy dzieci o imieniu Wojciech Kliczkowski.

⁷⁾ Zob. Rozdział 2.69.4.3. Dalsze losy dzieci o imieniu Jerzy Kliczkowski.

Tablica osobowa Andrzeja Kliczkowski[8533.] będzie zawierać 5 zapisów chrztów z lat 1698-1715 ze statusem osoby jako *ojciec*, łącznie 5 zapisów.

Tablica osobowa 13. Andrzej Kliczkowski[8533.]

Tablica osobowa Marianny □□□□[8534.] Kliczkowska będzie zawierać 5 zapisów chrztów z lat 1698-1715 ze statusem osoby jako *matka*, zapis chrztu z 1716 roku jako *świadek*, łącznie 6 zapisów.

Tablica osobowa 14. Marianna □□□□[8534.] Kliczkowska

Jeśli nie znajdzie się wiarygodnych informacji w metrykach o dalszych losach dziecka do 1780 roku, w tablicy osobowej dziecka zostanie umieszczony tylko jego zapis chrztu ze statusem osoby jako *dziecko*, łącznie 1 zapis. W razie uzyskania sukcesu (lub jego brak) w poszukiwaniach, odpowiedni komentarz (lub jego brak) będzie umieszczony wewnątrz tablicy, link do rozdziału opracowania drukowany będzie drobną kursywą.

Tablica osobowa 15. Marianna Kliczkowska[8535.] Dudunska *zob. Rozdział 2.69.3.2. Dalsze losy dzieci o imieniu Marianna Kliczkowska* będzie zawierać zapis chrztu z 1698 roku ze statusem osoby jako *dziecko*, zapis ślubu z 1722 roku jako *panna młoda*, 5 zapisów chrztów w latach 1723-1739 jako *matka*, zapis pogrzebu z 1762 roku, łącznie 8 zapisów.

Tablica osobowa 16. Andrzej Kliczkowski[10420.]

Tablica osobowa 17. Anna Kliczkowska[11134.]

Tablica osobowa 18. Jan Kliczkowski[14581.]

Tablica osobowa 19. Wojciech Kliczkowski[15359.]

Tablica osobowa 20. Jerzy Kliczkowski[15360.] *zob. Rozdział 2.69.4.3. Dalsze losy dzieci o imieniu Jerzy Kliczkowski* będzie zawierać zapis chrztu z 1715 roku ze statusem osoby jako *dziecko*, zapis ślubu z 1740 roku jako *pan młody*, 6 zapisów chrztów w latach 1740-1755 jako *ojciec*, 2 zapisy pogrzebów w latach 1754-1755 jako *rodzina*, zapis pogrzebu z 1758 roku jako *zmarły*, łącznie 11 zapisów.

Tablica rodziny będzie zawierać 5 zapisów chrztów.

Tablica rodziny 4. Andrzej Kliczkowski[8533.], Marianna □□□□[8534.] Kliczkowska, {K8533.}

Rozdział 2.69.4.1. Dalsze losy dzieci o imieniu Andrzej Kliczkowski

Do roku 1780 w rodzinach Kliczkowski w 1703 roku urodziło się jedno *dziecko* o imieniu Andrzej:

Tablica chrztów 2.69.4.1.T1. Rodziny Kliczkowski									
LP	NI	Ojciec	Matka	Gdzie	kiedyś	Dziecko	Przypisanie (dziecko)	Źródło	Rok
1.	10418.	Andrea Kliczkovski	Marianna	Buszkowy	Buszkowy Gorne	Andreas	<i>Andrzej Kliczkowski[10420.]</i>	A1528	1703

W bazie danych do 1780 roku znaleziono 5 metryk chrztów ze statusem osoby jako *ojciec*, jest to powtórzenie **Tablicy chrztów 2.69.4.1.T1. Rodziny Andrzeja Kliczkowski**.

Rozdział 2.69.4.2. Dalsze losy dzieci o imieniu Wojciech Kliczkowski

Do roku 1780 w rodzinach Kliczkowski w 1715 roku urodziło się jedno *dziecko* o imieniu Wojciech:

Tablica chrztów 2.69.4.2.T1. Rodziny Kliczkowski									
LP	NI	Ojciec	Matka	Gdzie	Kiedyś	Dziecko	Przypisanie (dziecko)	Źródło	Rok
1.	15357.	Andreas Kliczkowski	Marianna	Buszkowy	Buszkowe Gorne	Adalbertus	<i>Wojciech Kliczkowski[15359.]</i>	A2332	1715

Zob. **Tablica osób 2.69.6.T2. ogólnie nazwanych jako Wojciech Kliczkowski**.

Rozdział 2.69.4.3. Dalsze losy dzieci o imieniu Jerzy Kliczkowski

Do roku 1780 w rodzinach Kliczkowski w 1715 roku urodziło się jedno *dziecko* o imieniu Jerzy:

Tablica chrztów 2.69.4.3.T1. Rodziny Kliczkowski									
LP	NI	Ojciec	Matka	Gdzie	kiedyś	Dziecko	Przypisanie (dziecko)	Źródło	Rok
1.	15357.	Andreas Kliczkowski	Marianna	Buszkowy	Buszkowe Gorne	Georgius	<i>Jerzy Kliczkowski[15360.]</i>	A2332	1715

W bazie danych w latach 1740-1758 znaleziono 10 metryk osób ogólnie nazwanych jako Jerzy Kliczkowski:

Tablica osób 2.69.4.3.T2. ogólnie nazwanych jako Jerzy Kliczkowski										
LP	NI	Imię i nazwisko	Cerem.	Gdzie	Status	skąd	kiedyś	Przypisanie	Źródło	Rok
1.	26694.	Georgium Kliczkowskj	ślub ¹⁾	Buszkowy	pan młody	Buszkowy	Buszkowy Inferiori	<i>Jerzy Kliczkowski[15360.]</i>	B927	1740
2.	26872.	Georgio Kliczkowskj	chrzest	Buszkowy	ojciec	Buszkowy	Dolne		A4153	1740

							Buszkowy		
3.	28326.	Georgio Kliczkowskj	chrzest	Buszkowy	ojciec	Buszkowy	Dolne Buszkowy	A4361	1743
4.	29669.	Georgio Klyczkowski	chrzest	Buszkowy	ojciec	Buszkowy	Dolne Buszkowy	A4562	1745
5.	33263.	Georgio Kliczkowski	chrzest	Buszkowy	ojciec	Buszkowy	Dolne Buszkowy	A5072	1751
6.	34894.	Georgio Klyczkowski	chrzest	Buszkowy	ojciec	Buszkowy	Dolne Buszkowy	A5293	1753
7.	35999.	Georgÿ Kluczowski	pogrzeb ²⁾	Buszkowy	rodzina	Buszkowy	de Gornych Buszkow	C1590	1754
8.	36515.	Georgÿ Kliczkowskj	pogrzeb ³⁾	Buszkowy	rodzina	Buszkowy	de Gornych Buszkow	C1616	1755
9.	36661.	Georgio Klyczkowski	chrzest	Buszkowy	ojciec	Buszkowy	Dolne Buszkowy	A5547	1755
10.	38532.	Georgius Kliczkowski✘	pogrzeb ⁴⁾	Buszkowy	zmarły	Buszkowy	Dolne Buszkowy	C1835	1758

¹⁾ Ślub 14-06-1740: "*Buszkowy. Eodem Anno Die 14ta Juny Idem qui supra praemissis tribus inter Missae Solemnia denuntiationibus, nulloque legitimo impedimento detecto Georgium Kliczkowskj et Barbaram Magnucka ambo de Buszkowy Inferiori interrogavi eorumus mutuo consensu habito, solemniter per verba de praesenti Matrimonio conjunxi. Praesentibus Testibus Joanne Dedunski et Joanne Stopa.*", B927.

²⁾ Pogrzeb 18-07-1754: "*Die 18 July de Gornych Buszkow infans Georgÿ Kluczowski ibiq sep. 15 gr.*", C1590.

³⁾ Pogrzeb 10-04-1755: "*Die 10. Aprilis de Gornych Buszkow infans Georgÿ Kliczkowskj sep. 15 gr.*", C1616.

⁴⁾ Pogrzeb 23-03-1758: "*Eodem Anno Die 23. Martÿ de Dolne Buszkowy Georgius Kliczkowski sepultus.*", C1835.

które przypisano do osoby 26-letniego pana młodego Jerzego Kliczkowski[15360.], urodzonego w 1715 roku (zob. **Tablica chrztów 2.69.4.3.T1. Rodziny Kliczkowski**) jako szóste dziecko (bliźniak) w rodzinie Andrzeja Kliczkowski[8533.] i Marianny □□□□[8534.] (zob. **Tablica chrztów 2.69.4.T1. Rodziny Andrzeja Kliczkowski**).

Zachował się zapis ślubu z 1740 roku:

Tablica ślubów 2.69.4.3.T3. Jerzy Kliczkowski[15360.], Barbara Magnucka(26695.)

LP	NI	Pan młody	skąd	NI	Panna młoda	Gdzie	skąd kiedyś	Źródło	Rok
1.	26694.	Georgium Kliczkowskj	Buszkowy	26695.	Barbaram Magnucka	Buszkowy	Buszkowy Inferiori	B927	1740

W rodzinie Jerzego Kliczkowski[15360.] i Barbary Magnucka(26695.) w latach 1740-1755 w Buszkowach urodziło się sześcioro dzieci:

Tablica chrztów 2.69.4.3.T4. Rodzice Jerzy Kliczkowski[15360.], Barbara Magnucka(26695.)

LP	NI	Ojciec	Matka	Gdzie	kiedyś	Dziecko	Przypisania (dziecko)	Źródło	Rok
1.	26872.	Georgio Kliczkowskj	Barbarae	Buszkowy	Dolne Buszkowy	Paulum	Pawel Kliczkowski[26874.]	A4153	1740
2.	28326.	Georgio Kliczkowskj	Barbarae	Buszkowy	Dolne Buszkowy	Mariannam	Marianna Kliczkowska[28328.]	A4361	1743
3.	29669.	Georgio Klyczkowski	Barbarae	Buszkowy	Dolne Buszkowy	Annam	Anna Kliczkowska[29671.]	A4562	1745
4.	33263.	Georgio Kliczkowski	Barbara	Buszkowy	Dolne Buszkowy	Catharinam	Katarzyna Kliczkowska[33265.]	A5072	1751
5.	34894.	Georgio Klyczkowski	Barbarae	Buszkowy	Dolne Buszkowy	Matthias	Maciej Kliczkowski[34896.]	A5293	1753
6.	36661.	Georgio Klyczkowski	Barbarae	Buszkowy	Dolne Buszkowy	Joannem	Jan Kliczkowski[36663.]	A5547	1755

Ojciec rodziny Jerzy Kliczkowski[15360.] zmarł w 1758 roku w Buszkowach w wieku 43 lat.

Rozdział 2.69.5. Bartosz Kliczkowski[6836.], Ewa Łukowna[6837.], Zofia Baska[9919.]

Edward Breza, *Nazwiska Pomorzan*, tom I, [86], podaje: "... Forma imienna, jaką się określano, przeszła w chwili kształtowania się nazwisk w Polsce (głównie wiek XV i XVI) do roli nazwiska. Jednym z częstszych imion był także *Sebastian*, występujący w dawnej Polsce także w formie *Sebastian*. Imię to rozpowszechnione było w całej Europie, a w Polsce notowane już od w. XII, ... Na Pomorzu od imienia *Sebastian* mamy kilka nazwisk. Są to dawne spieszczone i skrócone formy imienne od *Sebastian*, a więc *Bas*, *Basek*, *Bastek* i najczęstsze *Bastian*. Nazwisko *Basek* zmienione zostało do postaci *Baske* przez odwrócenie polskiego przyrostka *-ek* na dolnoniemieckie *-ke*. Forma *Baske* była polszczona do postaci *Baska* i tak dziś najczęściej występuje jako nazwisko. ... Postać *Bas(z)k* niemczono przez odwrócenie polskiego przyrostka *-ek* na dolnoniemieckie *-ke*, z czego powstała forma *Baske*, polszczona z kolei na *Baska* i ten ostatni wariant został bogato poświadczony w księgach par. Kościerzyna: Antonio *Baska* r. 1759, *Baskowna* Catharina r. 1836, *Baska* Joseph r. 1842, Ewa *Baskowna* r. 1747 i wiele innych; *Baszka* r. 1763 w Walichnowach. W r. 1773 w Klukowej Hucie mieszkał *Jan Baska*. ...", str. 45-47.

Edward Breza, *Nazwiska Pomorzan*, tom III, [88], podaje: "... Forma *Bas* została zmieniona przez dodanie *-e*, jak *Kope*, *Guse*, *Sampe* od *Kop*, *Guz*, *Samp*. Ta z kolei uległa polonizacji przez wymianę *-e* na *-a*, jak *Kopa*, *Maszka*, *Radka* czy *Ratka* z *Kope*, *Radtke*, *Maschke*. Regularnym zdrobnieniem od *Bas* było *Basek*, jak *Miodek* od *Miód*, *Tuzek* (po kaszubsku *Tusk*) od *Tuz*, *Janek*, kaszubskie *Jank* od *Jan*. ...", str. 31-32.

Nazwisko Baska w metrykach było różnie pisane: Boska, Boski, Beski, Boskowna, Baskowa, Baskow, Baske, Baskowna. Przyjęto ogólną formę pisowni nazwiska jako **Baska**.

Zachowały się dwa zapisy ślubów Bartosza Kliczkowski[6836.]:

Tablica ślubów 2.69.5.T1. Pan młody Bartosz Kliczkowski[6836.]									
LP	NI	Pan młody	Skąd	NI	Panna młoda	Gdzie	skąd kiedyś	Źródło	Rok
1.	6836.	Bartholomaeum Kliczkowski	Buszkowy	6837.	Ewa Łukowna	Buszkowy	Buszkowy Gorne	B142	1691
2.	9918.	Bartholomaeum Kliczkowski	Buszkowy	9919.	Zofia Boska	Buszkowy	Buszkowy Gorne	B293	1701

W rodzinie Bartosza Kliczkowski[6836.], **Ewy Łukowna[6837.]**, **Zofii Baska[9919.]** w latach 1695-1711 w Buszkowach urodziło się pięcioro dzieci:

Tablica chrztów 2.69.5.T2. Bartosz Kliczkowski[6836.], Ewa Łukowna[6837.], Zofia Baska[9919.]									
LP	NI	Ojciec	Matka	Gdzie	Kiedyś	Dziecko	Przypisania (dziecko)	Źródło	Rok
1.	7801.	Bartholomaej Kriczka	Helena ¹⁾	Buszkowy	Buszkowy Gorne	Michäelem	<i>Michał Kliczkowski[7803.]</i>	A1113	1695
2.	10286.	Bartholomaej Kliczkowski	Zophiae	Buszkowy	Buszkowy Gorne	Franciscum	<i>Franciszek Kliczkowski[10288.]</i>	A1509	1702
3.	11936.	Bartholomaeo Kryczkowski	Zophia	Buszkowy	Buszkowy Gorne	Joannes	<i>Jan Kliczkowski[11938.]</i>	A1784	1706
4.	12780.	Bartholomaeo Kliczkowski	Zophia	Buszkowy	Buszkowy Gorne	Paulus	<i>Paweł Kliczkowski[12782.]</i>	A1922	1708
5.	13783.	Bartholomaeo Kliczkowski	Zophia	Buszkowy	Buszkowy Gorne	Laurentius	<i>Laurenty Kliczkowski[13785.]</i>	A2081	1711

¹⁾ Prawdopodobnie błąd pisarza kościelnego, powinno być wpisane imię matki **Ewa**, reszta się zgadza.

W bazie danych w latach 1691-1711 znaleziono 8 metryk osób ogólnie nazwanych jako Bartosz Kliczkowski:

Tablica osób 2.69.5.T3. ogólnie nazwanych jako Bartosz Kliczkowski										
LP	NI	Imię i nazwisko	Cerem.	Gdzie	Status	skąd	kiedyś	Przypisania	Źródło	Rok
1.	6836.	Bartholomaeum Kliczkowski	ślub ¹⁾	Buszkowy	pan młody			<i>Bartosz Kliczkowski[6836.]</i>	B142	1691
2.	7801.	Bartholomaej Kriczka	chrzest	Buszkowy	ojciec	Buszkowy	Buszkowy Gorne		A1113	1695
3.	9918.	Bartholomaeum Kliczkowski	ślub ²⁾	Buszkowy	pan młody				B293	1701
4.	10286.	Bartholomaej Kliczkowski	chrzest	Buszkowy	ojciec	Buszkowy	Buszkowy Gorne		A1509	1702
5.	11936.	Bartholomaeo Kryczkowski	chrzest	Buszkowy	ojciec	Buszkowy	Buszkowy Gorne		A1784	1706
6.	12780.	Bartholomaeo Kliczkowski	chrzest	Buszkowy	ojciec	Buszkowy	Buszkowy Gorne		A1922	1708
7.	13515.	Bartholomaeus Kliczkowski	chrzest	Buszkowy	świadek				A2042	1710
8.	13783.	Bartholomaeo Kliczkowski	chrzest	Buszkowy	ojciec	Buszkowy	Buszkowy Gorne		A2081	1711

¹⁾ Ślub 07-10-1691: "Buszkowy Gorne. Eodem die Copulavi **Bartholomaeum Kliczkowski cum Eva Łukowna** Testes Matthias Niemruk Georgius Zielonka. [18].", B142.

²⁾ Ślub 24-11-1701: "Buszkowy Gorne. Die 24 Copulavi **Bartholomaeum Kliczkowski cum Zofia Boska** Testes fuerunt Georgius Walach et Michael Kaminski [169].", B293. Przyjęto, że w metryce ślubu B293 podano nazwisko panięskie *panny młodej Zofia Baska*.

które przypisano do osoby ojca rodziny Bartosza Kliczkowski[6836.]. Do roku 1780 w rodzinach Kliczkowski nie urodziło się żadne dziecko o imieniu Bartosz.

W bazie danych do roku 1780 nie znaleziono metryk, które można przypisać do osób ogólnie nazwanych jako Ewa, Helena lub Zofia Kliczkowska.

Tablica osobowa Bartosza Kliczkowski[6836.] będzie zawierać 2 zapisy ślubów w latach 1691 i 1701 ze statusem osoby jako *pan młody*, 5 zapisów chrztów w latach 1695-1711 jako *ojciec*, zapis chrztu z 1710 roku jako *świadek*, łącznie 8 zapisów.

Tablica osobowa 21. Bartosz Kliczkowski[6836.]

Tablica osobowa Ewy Łukowna[6837.] Kliczkowska będzie zawierać zapis ślubu z 1691 roku ze statusem osoby jako *panna młoda*, zapis chrztu z 1695 roku jako *matka*, łącznie 2 zapisy.

Tablica osobowa 22. Ewa Łukowna[6837.] Kliczkowska

Tablica osobowa Zofii Baska[9919.] Kliczkowska będzie zawierać zapis ślubu z 1701 roku ze statusem osoby jako *panna młoda*, 4 zapisy chrztów w latach 1702-1711 jako *matka*, łącznie 5 zapisów.

Tablica osobowa 23. Zofia Baska[9919.] Kliczkowska

Jeśli nie znajdzie się wiarygodnych informacji w metrykach o dalszych losach dziecka do 1780 roku, w tablicy osobowej dziecka zostanie umieszczony tylko jego zapis chrztu ze statusem osoby jako *dziecko*, łącznie 1 zapis.

Tablica osobowa 24. Michał Kliczkowski[7803.]

Tablica osobowa 25. Franciszek Kliczkowski[10288.]

Tablica osobowa 26. Jan Kliczkowski[11938.]

Tablica osobowa 27. Paweł Kliczkowski[12782.]

Tablica osobowa 28. Laurenty Kliczkowski[13785.]

Tablica rodziny będzie zawierać 2 zapisy ślubów i 5 zapisów chrztów.

Tablica rodziny 5. Bartosz Kliczkowski[6836.], Ewa Łukowna[6837.], Zofia Baska[9919.], {K6836.}

Rozdział 2.69.6. Wojciech Kliczkowski[13426.], Katarzyna □□□□[13427.] Brakowa

W 1710 roku Katarzyna □□□□[13427.] Brakowa zawarła związek małżeński z Wojciechem Kliczkowski[13426.]:

Tablica ślubów 2.69.6.T1. osoby ogólnie nazwanej jako Katarzyna Brak									
LP	NI	Pan młody	NI	Panna młoda	Gdzie	kiedyś	Uwagi	Źródło	Rok
1.	13426.	Albertus Kliczkowski	13427.	Catharina Brakowa	Buszkowy	Buszkowy Gorne		B424	1710

Metryki nie zanotowały dzieci urodzonych z małżeństwa Katarzyny □□□□[13427.] Brakowa i Wojciecha Kliczkowski[13426.], zob. **Rozdział 2.69.4.2. Dalsze losy dzieci o imieniu Wojciech Kliczkowski** oraz **Tablica osób 2.69.1.T3. ogólnie nazwanych jako Katarzyna Kliczkowska**.

W bazie danych w latach 1704-1736 znaleziono 4 metryki osób ogólnie nazwanych jako Wojciech Kliczkowski:

Tablica osób 2.69.6.T2. ogólnie nazwanych jako Wojciech Kliczkowski										
LP	NI	Imię i nazwisko	Cerem.	Gdzie	Status	skąd	kiedyś	Przypisania	Źródło	Rok
1.	11194.	Albertus Kliczkowski	chrzest	Buszkowy	świadek			Wojciech Kliczkowski[13426.]	A1657	1704
2.	13426.	Albertus Kliczkowski	ślub	Buszkowy	pan młody				B424	1710
3.	16739.	Adalbertus Klyczkowski	ślub	Buszkowy	družba				B558	1718
4.	24290.	Adalbertus Klyczkowskj✱	pogrzeb	Buszkowy	zmarły ¹⁾	Buszkowy	Superiori Buszkowy		C413	1736

¹⁾ Pogrzeb 25-04-1736: "Die 25 Aprilis Adalbertus Klyczkowskj de Superiori Buszkowy sepultus. 3 fl.", C413.

kóre przypisano do osoby Wojciecha Kliczkowski[13426.].

Tablica osobowa Wojciecha Kliczkowski[13426.] będzie zawierać zapis chrztu z 1704 roku ze statusem osoby jako *świadek*, zapis ślubu z 1710 roku jako *pan młody*, zapis ślubu z 1718 roku jako *družba*, zapis pogrzebu z 1736 roku jako *zmarły*, łącznie 4 zapisy,

Tablica osobowa 29. Wojciech Kliczkowski[13426.]

Tablica osobowa Katarzyny □□□□[13427.] Brakowa-Kliczkowska będzie zawierać zapis ślubu z 1710 roku jako *panna młoda*, łącznie 1 zapis.

Tablica osobowa 30. Katarzyna □□□□[13427.] Brakowa-Kliczkowska

Rozdział 2.70. Stefan Dąbrowski[15586.], Marianna Kliczkowska[7573.]

1.) Stefan Dąbrowski[15586.], Marianna Kliczkowska[7573.], rodzina;

- | | |
|-----------------------------------|--|
| 1.1.) Jan Dąbrowski(1588.); | Zob. Rozdział 2.69.3. Józef Kliczkowski[7571.], Katarzyna □□□□[7572.] z Buszkowych |
| 1.2.) Elżbieta Dąbrowska(17012.); | Tablica chrztów 2.70.1.T2. Stefan Dąbrowski[15586.], Marianna Kliczkowska[7573.] |
| 1.3.) Andrzej Dąbrowski(18061.); | |
| 1.4.) Maciej Dąbrowski(19418.); | |
| 1.5.) Marianna Dąbrowski(22167.); | |

Rozdział 2.70.1. Stefan Dąbrowski[15586.], Marianna Kliczkowska[7573.] z Buszkowych

Zachował się zapis ślubu Stefana Dąbrowski[15586.] i Marianny Kliczkowska[7573.] z 1715 roku z Buszkowych:

Tablica ślubów 2.70.1.T1. Stefan Dąbrowski[15586.], Marianna Kliczkowska[7573.]									
LP	NI	Pan młody	skąd	NI	Panna młoda	Gdzie	skąd kiedyś	Źródło	Rok
1.	15586.	Stephanus Dąbrowski	Buszkowy	15587.	Marianna Kliczkowska	Buszkowy	Buszkowy gorny	B516	1715

W rodzinie Stefana Dąbrowski[15586.] i Marianny Kliczkowska[7573.] w latach 1716-1732 w Buszkowach urodziło się pięcioro dzieci:

Tablica chrztów 2.70.1.T2. Stefan Dąbrowski[15586.], Marianna Kliczkowska[7573.]									
LP	NI	Ojciec ¹⁾	Matka ²⁾	Gdzie	kiedyś	Dziecko	Przypisania (dziecko)	Źródło	Rok
1.	15886.	Stephanus dąbrowski	Marianna	Buszkowy	Buszkowo	Joannes	Jan Dąbrowski[15888.]	A2417	1716
2.	17010.	Stephanus Dombrowski	Marianna	Buszkowy	Buskow gorne	Elizabetha	Elżbieta Dąbrowska[17012.]	A2607	1719
3.	18059.	Steffanus Dombrowski	Marianna	Buszkowy	Buszkowo gorne	Andreas	Andrzej Dąbrowski[18061.]	A2790	1722
4.	19416.	Steffanus Dąbrowski	Marianna	Buszkowy	Buszkowo	Matthias	Maciej Dąbrowski[19418.]	A3015	1726
5.	22165.	Stephanus Dąbrowskj	Maryanna	Buszkowy	Buskowo	Maryanna	Marianna Dąbrowski[22167.]	A3454	1732

¹⁾ Zob. Rozdział 2.70.1.1. Dalsze losy dzieci o imieniu Stefan Dąbrowski.

²⁾ Zob. Rozdział 2.70.1.2. Dalsze losy dzieci o imieniu Marianna Dąbrowska.

Tablica osobowa Stefana Dąbrowski[15586.] będzie zawierać zapis ślubu z 1715 roku ze statusem osoby jako *pan młody*, 5 zapisów chrztów w latach 1716-1732 jako *ojciec*, 2 zapisy chrztów w latach 1722-1723 jako *świadek*, łącznie 8 zapisów.

Tablica osobowa 1. Stefan Dąbrowski[15586.]

Tablica osobowa Marianny Kliczkowska[7573.] Dąbrowska, zob. **Rozdział 2.69.3. Józef Kliczkowski[7571.], Katarzyna [7572.] z Buszkowych.**

Tablica rodziny będzie zawierać zapis ślubu i 5 zapisów chrztów.

Tablica rodziny 1. Stefan Dąbrowski[15586.], Marianna Kliczkowska[7573.], {D15586.}

Rozdział 2.70.1.1. Dalsze losy dzieci o imieniu Stefan Dąbrowski

Do roku 1780 w rodzinach Dąbrowski nie urodziło się żadne *dziecko* o imieniu Stefan

W bazie danych w latach 1715-1732 znaleziono 8 metryk osób ogólnie nazwanych jako Stefan Dąbrowski:

Tablica osób 2.70.1.1.T1. ogólnie nazwanych jako Stefan Dąbrowski										
LP	NI	Imię i nazwisko	Cerem.	Gdzie	Status	skąd	kiedyś	Przypisania	Źródło	Rok
1.	15586.	Stephanus Dąbrowski	ślub ¹⁾	Buszkowy	pan młody			Stefan Dąbrowski[15586.]	B516	1715
2.	15886.	Stephanus dąbrowski	chrzest	Buszkowy	ojciec	Buszkowy	Buszkowo		A2417	1716
3.	17010.	Stephanus Dombrowski	chrzest	Buszkowy	ojciec	Buszkowy	Buskow gorne		A2607	1719
4.	17750.	Stephanus dombrowski	chrzest	Buszkowy	świadek				A2740	1722
5.	18059.	Steffanus Dombrowski	chrzest	Buszkowy	ojciec	Buszkowy	Buszkowo gorne		A2790	1722
6.	18482.	Steffanus dombrowski	chrzest	Buszkowy	świadek				A2864	1723
7.	19416.	Steffanus Dąbrowski	chrzest	Buszkowy	ojciec	Buszkowy	Buszkowo		A3015	1726
8.	22165.	Stephanus Dąbrowskj	chrzest	Buszkowy	ojciec	Buszkowy	Buskowo		A3454	1732

¹⁾ Ślub 10-11-1715: "Buszkowy gorny. November. Die 10 Novemb: Copulatus est Stephanus Dąbrowski cum Marianna Kliczkowska Virg: Testes Joa: Saradewicz et Joan: Philipczyk [393]", B516.

które przypisano do osoby ojca rodziny Stefana Dąbrowski[15586.].

Rozdział 2.70.1.2. Dalsze losy dzieci o imieniu Marianna Dąbrowska

Do roku 1780 w rodzinach Dąbrowski urodziło się pięcioro dzieci o imieniu Marianna:

Tablica chrztów 2.70.1.2.T1. Rodziny Dąbrowski									
LP	NI	Ojciec	Matka	Gdzie	kiedyś	Dziecko	Przypisania (dziecko)	Źródło	Rok
1.	4898.	Martini Dąbrowski ¹⁾	Annae ²⁾	Bąkowo	Bąkowo	Mariannam	Marianna Dąbrowska[4900.] ³⁾	A707	1684
2.	22165.	Stephanus Dąbrowskj	Maryanna	Buszkowy	Buskowo	Maryanna	Marianna Dąbrowska[22167.]	A3454	1732
3.	28948.	Jacobo Dąbrowski	Gertrude	Nicponia✕	Wygoda karczma Bielkowska	Mariannam	Marianna Dąbrowska[28950.]	A4455	1744
4.	33194.	Christiano Dambrowski ⁴⁾	Mariannae	Goszyn	Goszyn	Mariannam	Marianna Ludwika	A5062	1750

						Ludovicam	<i>Dąbrowska[33196.]</i>		
5.	54085.	Godefrido Dąbrowski ⁵⁾	Christina	Buszkowy	Gorne Buszkowy	Anna Marianna	<i>Anna Marianna Dąbrowska[54087.]</i>	A8016	1779

¹⁾ Zob. tablica osobowa Marcin Dąbrowski[8585.], [369], str. 408 oraz str. 131; zob. Rozdział 2.17.3.3. Elżbieta Miłoszowna[6397.], Marcin Dąbrowski[8585.], Jan Kąkol[10890.], str. 148.

²⁾ Zob. tablica osobowa Anna □□□□[4899.] Dąbrowska, [369], str. 408.

³⁾ Zob. tablica osobowa Marianna Dąbrowska[4900.], [369], str. 408.

⁴⁾ niekatolik.

⁵⁾ katolik.

W bazie danych w latach 1689-1764 znaleziono 24 metryk osób ogólnie nazwanych jako Marianna Dąbrowska:

Tablica osób 2.70.1.2.T2. ogólnie nazwanych jako Marianna Dąbrowska										
LP	NI	Imię i nazwisko	Cerem.	Gdzie	Status	skąd	kiedyś	Przypisania	Źródło	Rok
1.	6209.	Marianna Dąbrowska	chrzest	Bąkowo	świadek				A882	1689
2.	9474.	Marianna Dąbrowska	chrzest	Jodłowno	świadek				A1374	1701
3.	9624.	Marianna Dąbrowska	chrzest	Jodłowno	świadek				A1399	1701
4.	9656.	Marianna Dąbrowska	chrzest	Czapielsk	świadek ¹⁾				A1405	1701
5.	9965.	Marianna Dąbrowska	chrzest	Marszewo	świadek				A1456	1702
6.	10097.	Marianna Dąbrowska	chrzest	Buszkowy	świadek				A1479	1702
7.	10150.	Marianna Dąbrowska	chrzest	Czapielsk	świadek	Czapielsk	Czapielsk		A1487	1702
8.	12246.	Marianna Dąbrowska	chrzest	Bąkowo	świadek ²⁾				A1833	1707
9.	12625.	Marianna Dąbrowska	ślub ³⁾	Bąkowo	panna młoda	Bąkowo	Bąkowo		B391	1708
10.	13843.	Marianna Dąbrowska	chrzest	Bąkowo	świadek				A2091	1711
11.	14810.	Marianna Dąbrowska	chrzest	Łapino	świadek				A2243	1713
12.	16798.	Marianna Dąbrowska	chrzest	Goszyn	świadek				A2569	1719
13.	17320.	Marianna dombrowska	chrzest	Bielkowo	świadek				A2666	1720
14.	17404.	Marianna dąbrowska	ślub ⁴⁾	Goszyn	panna młoda	Goszyn	Goszyno		B571	1720
15.	18382.	Marianna Dombrowska	chrzest	Jodłowno	świadek				A2847	1723
16.	19043.	Marianna Dąbrowska	chrzest	Buszkowy	świadek			<i>Marianna Kliczkowska[7573.] Dąbrowska</i>	A2955	1725
17.	22445.	Marianna Dąbrowska	ślub ⁵⁾	Buszkowy	panna młoda	Buszkowy	Buszkowo		B741	1732
18.	24667.	Marianna Dąbrowska✘	pogrzeb	Czapielsk	zmarła ⁶⁾	Czapielsk	Czapielsk		C441	1737
19.	25795.	Marianna Dąbrowska✘	pogrzeb	Buszkowy	zmarła ⁷⁾	Buszkowy	Supiori Buszkowy	<i>Marianna Kliczkowska[7573.] Dąbrowska</i>	C582	1739
20.	30301.	Marianna Dąbrowska✘	pogrzeb	Żuława	zmarła ⁸⁾	Żuława	de Żuławki		C968	1746
21.	39186.	Annam Mariannam Dombrowska ⁹⁾	ślub ¹⁰⁾	Goszyn	panna młoda	Goszyn	Goszyn		B1302	1759
22.	39482.	Marianna Dąbrowska✘	pogrzeb	Lisewiec	zmarła ¹¹⁾	Lisewiec	Lisewo		C1952	1759
23.	43106.	Marianna Dąbrowska	chrzest	Bąkowo	świadek				A6437	1764
24.	43116.	Marianna Dąbrowska	chrzest	Bąkowo	świadek				A6439	1764

¹⁾ dworka.

²⁾ panna.

³⁾ Ślub 08-01-1708: "Annus Domini 1708. Januarius. Bąkowo. Die 8va eiusdem copulavi **Georgium Miller cum Marianna Dąbrowska Praesentibus Michaele Nekel et Bartholomaeo Guz** [267].", B391.

⁴⁾ Ślub 16-11-1720: "Goszyno. Die 16 Novembr. Copolatus **Joannes Szafranski cum Marianna dąbrowska. Testes Stanislaus Szafranski Georgius Bulla.** [448].", B571.

⁵⁾ Ślub 24-09-1732: "Buszkowo. Die 24 Septemb Copulatus est **Andreas Mucha cum Marianna Dąbrowska Testes Joannes Przepiora Joannes Janostarch**", B741.

⁶⁾ Pogrzeb 10-02-1737: "Die 10 Febr. de Czapielsk Marianna Dąbrowska sepulta, 1 fl.", C441.

⁷⁾ Pogrzeb 25-02-1739: "Die 25ta Feb. de Supiori Buszkowy Marianna Dąbrowska sepulta dt.", C582.

⁸⁾ Pogrzeb 20-03-1746: "Die 20ma Marty de Żuławki Marianna Martini Dąbrowski filia mortua nil.", C968.

⁹⁾ wdowa, luteranka.

¹⁰⁾ Ślub 24-06-1759: "Goszyn. Eodem Anno Die 24. Juny Praemissis 3bus Bannis Diebus Dominicis continuis intra Missae Parochialis Solemnia, nulloque Jmpedimento canonico detecto Admnd R:P: Gvalbertus Morawski Ordinis S. Francisci Reformatorum ex consensu R: Commendarj: Honestos **Petrum Schultz Viduum de Kowalewo de Bonis Gedanensibus, et Annam Mariannam Dombrowska Derelictam de Goszyn Parochianam Prangnoviensem utrosque Luthenaros** in facie Ecclesiae Parochialis Prangnoviensis de futuro Matrimonio interrogavit, Eorum mutuo consensu per verba de praesenti habito, Matrimonialiter Conjunxit et ratificavit: Praesentibus Testibus: Honestis: **Adamus Marn de Jagatowo, et Petro Schultz de Bąkowo.**", B1302.

¹¹⁾ Pogrzeb 17-11-1759: "Die 17. 9bris De Lisewo Marianna Dąbrowska sepulta, 1 fl., 9 gr.", C1952.

W powyższym wykazie 24 metryk dotyczących osoby ogólnie nazwanych jako Marianna Dąbrowska, wyróżniono metryki przypisane do osoby matki rodziny Marianny Kliczkowska[7573.] Dąbrowska, zaznaczając wiersze jasnorożowym kolorem tła komórek. Przy wyborze kierowano się miejscem aktywności społecznej (Buszkowy), znajdując dwie metryki. Zapis pogrzebu w Buszkowach z 1739 roku dotyczy 46-letniej matki rodziny Marianny Kliczkowska[7573.] Dąbrowska.

Rozdział 2.71. Jan Dudunski [16062.], Marianna Wroblowna[16063.], Marianna Kliczkowska[8535.]

- 1.) Jan Dudunski [16062.], Marianna Wroblowna[16063.], rodzina;
 - 1.1.) Marianna Dudunska(16432.), Jan Huza(32343.), rodzina;

- 1.1.1.) Maciej Huza(32549.);
- 1.1.2.) Marianna Huza(34267.);
- 1.1.3.) Kazimierz Huza(35747.);
- 1.1.4.) Jan Huza(37260.);
- 1.1.5.) Katarzyna Huza(39060.);

1.2.) Marcin Dudunski(17400.);

Jan Dudunski [16062.], Marianna Kliczkowska[8535.], rodzina;

- 1.3.) Zuzanna Dudunska(18250.); *Zob. Rozdział 2.69.4.1. Marianna Kliczkowska[8535.], Jan Dudunski [16062.], rodzina;*
- 1.4.) Katarzyna Dudunska(19389.);
- 1.5.) Anna Dudunska(20592.);
- 1.6.) Dorota Dudunska(22513.);
- 1.7.) Jakub Dudunski(26028.);

Rozdział 2.71.1. Jan Dudunski[16062.], Marianna Wroblowna[16063.], Marianna Kliczkowska[8535.] z Buszkowych

Zachowały się dwa zapisy ślubów Jana Dudunski[16062.]:

Tablica ślubów 2.71.1.T1. Pan młody Jan Dudunski[16062.]

LP	NI	Pan młody	skąd	NI	Panna młoda	Gdzie	skąd kiedyś	Źródło	Rok
1.	16062.	Joannes Dudanski	Buszkowy	16063.	Marianna Wroblowna ¹⁾	Buszkowy	Buszkowe gorne	B540	1717
2.	17688.	Joannes dudunski	Buszkowy	17689.	Marianna Klyczkowska	Buszkowy	Buszkowo	B574	1722

¹⁾ panna.

W rodzinie Jana Dudunski[16062.], Marianny Wroblowna[16063.], Marianny Kliczkowska[8535.] w latach 1718-1739 w Buszkowach urodziło się siedmioro dzieci:

Tablica chrztów 2.71.1.T2. Rodziny Jana Dudunski[16062.]

LP	NI	Ojciec	Matka	Gdzie	kiedyś	Dziecko	Przypisania (dziecko)	Źródło	Rok
1.	16430.	Joannes Dudanski	Marianna	Buszkowy	Buszkowe Gorne	Marianna	Marianna Dudunska[16432.]	A2508	1718
2.	17398.	Joannes Dudunski	Marianna	Buszkowy	Buszkowo	Martinus	Marcin Dudunski[17400.]	A2680	1720
3.	18248.	Joannes dudunski	Marianna	Buszkowy	Buszkowe gorne	Zuzanna	Zuzanna Dudunska[18250.]	A2825	1723
4.	19387.	Joannes Dudunski	Marianna	Buszkowy	Buszkowo	Catharina	Katarzyna Dudunska[19389.]	A3013	1726
5.	20590.	Joannes Dunski	Marianna	Buszkowy	Buszkowo	Anna	Anna Dudunska[20592.]	A3202	1729
6.	22511.	Joannes Dudonsky	Marianna	Buszkowy	Buszkowo	Dorothea✘	Dorota Dudunska[22513.]	A3510	1732
7.	26026.	Joannis Długonskj	Marianna	Buszkowy	Gorne Buszkowy	Jacobum	Jakub Dudunski[26028.]	A4030	1739

W bazie danych w latach 1717-1770 znaleziono 23 metryki osób ogólnie nazwanych jako Jan Dudunski:

Tablica osób 2.71.1.T3. ogólnie nazwanych jako Jan Dudunski

LP	NI	Imię i nazwisko	Cerem.	Gdzie	Status	skąd	kiedyś	Przypisania	Źródło	Rok
1.	16062.	Joannes Dudanski	ślub ¹⁾	Buszkowy	pan młody			Jan Dudunski[16062.]	B540	1717
2.	16430.	Joannes Dudanski	chrzest	Buszkowy	ojciec	Buszkowy	Buszkowe Gorne		A2508	1718
3.	17014.	Joannes Dedunski	chrzest	Buszkowy	świadek				A2607	1719
4.	17398.	Joannes Dudunski	chrzest	Buszkowy	ojciec	Buszkowy	Buszkowo		A2680	1720
5.	17688.	Joannes dudunski	ślub ²⁾	Buszkowy	pan młody				B574	1722
6.	17975.	Joan: dudunski	chrzest	Buszkowy	świadek				A2780	1722
7.	18248.	Joannes dudunski	chrzest	Buszkowy	ojciec	Buszkowy	Buszkowe gorne		A2825	1723
8.	19387.	Joannes Dudunski	chrzest	Buszkowy	ojciec	Buszkowy	Buszkowo		A3013	1726
9.	20590.	Joannes Dunski	chrzest	Buszkowy	ojciec	Buszkowy	Buszkowo		A3202	1729
10.	22511.	Joannes Dudonsky	chrzest	Buszkowy	ojciec	Buszkowy	Buszkowo		A3510	1732
11.	24049.	Joannis Dedonski	pogrzeb	Buszkowy	rodzina ³⁾	Buszkowy	Gorne Buszkowy		C404	1736
12.	24619.	Joanne Dudonskj	ślub	Buszkowy	drużba				B831	1737
13.	26026.	Joannis Długonskj	chrzest	Buszkowy	ojciec	Buszkowy	Gorne Buszkowy		A4030	1739
14.	26090.	Joannes Długonskj	chrzest	Kleszczewo	świadek				A4040	1739
15.	26248.	Joanne Dedunskj	ślub	Buszkowy	drużba				B903	1739
16.	26555.	Joannes Dudunskj	chrzest	Buszkowy	świadek				A4102	1740
17.	26696.	Joanne Dedunski	ślub	Buszkowy	drużba				B927	1740
18.	29484.	Joannes Dudonskj	chrzest	Buszkowy	świadek				A4533	1744
19.	30628.	Joanne Dedunskj	ślub	Buszkowy	drużba				B1045	1746
20.	33737.	Joannes Dudonskj	chrzest	Buszkowy	świadek				A5131	1751
21.	35748.	Joannes Dudunskj	chrzest	Buszkowy	świadek				A5403	1754
22.	37742.	Joannes Dudunskj	chrzest	Buszkowy	świadek				A5683	1757
23.	47581.	Joannes Dedunski✘	pogrzeb	Pręgowo	zmarły ⁴⁾	Pręgowo	Gorne Prangnowo		C2629	1770

¹⁾ Ślub 24-01-1717: "Anno 1717. Januarius. Buszkowe gorne. Die 24 Copolatus est Joannes Dudanski. cum Marianna Wroblowna Virg testes Adalbertus Buskarbowski Martinus Sadowski [417].", B540.

²⁾ Ślub 11-01-1722: "Anno 1722. Buszkowo. Die 11 Januarij Copulatus est **Joannes dudonski cum Marianna Klyczkowska**. Testes Adamus Bahr Adam Wilk. [451].", B574.

³⁾ Pogrzeb 13-01-1736: "Anno 1736. Die 13tia January. Dorothea Filia Joannis Dedonski de Gorne Buszkowy sepulta. 1 fl., 12 gr.", C404.

⁴⁾ Pogrzeb 18-03-1770: "Die 18 Martij De Gorne Prangnowo Joannes Dedunski, 5 fl., 12 gr.", C2629.

które przypisano do osoby ojca rodziny Jana Dudunski[16062.]. Do roku 1780 w rodzinach Dudunski nie urodziło się żadne dziecko o imieniu Jan. Ojciec rodziny Jan Dudunski[16062.] zmarł w Pręgowie w 1770 roku.

W bazie danych w latach 1749-1762 znaleziono 3 metryki osób ogólnie nazwanych jako Marianna Dudunska:

Tablica osób 2.71.1.T4. ogólnie nazwanych jako Marianna Dudunska										
LP	NI	Imię i nazwisko	Cerem.	Gdzie	Status	skąd	kiedyś	Przypisania	Źródło	Rok
1.	32139.	Marianna Dudunska	chrzest	Bielkówko	świadek			Marianna Dudunska[16432.] Huza	A4923	1749
2.	32344.	Mariannam Dudunska	ślub ¹⁾	Bielkówko	panna młoda	Buszkowy	de Gornych Buszkow		B1092	1749
3.	41519.	Marianna Dudunska	pogrzeb ²⁾	Buszkowy	zmarła	Buszkowy	Gorne Buszkowy	Marianna Klyczkowska[8535.] Dudunska	C2123	1762

¹⁾ Ślub 28-09-1749: "Bielkowko. 1749 Die 28va 7bris praemissis tribus inter Missae Solemnia bannis nulloque legitimo impedimento detecto **Joannem Huza nativum de Villae Kobusewo et Mariannam Dudunski nativam de Gornych Buszkow interrogavi eorum mutuo consensu habito solemniter per verba de praesenti Matrimonio conjunxi Praesentibus Testibus Christiano Dąbrowski et Adamo Wentzel.**", B1092.

²⁾ Pogrzeb 10-06-1762: "Die 10 Junij De Gorne Buszkowy Marianna Dudunska ante mortem facto Catholica **gratis.**", C2123.

które przypisano do osoby *dziecka* Marianna Dudunska[16432.], urodzonego w 1718 roku, potem występującego na ślubie w 1749 roku jako 32-letnia *panna młoda* oraz zapis pogrzebu z 1762 roku przypisany do osoby 65-letniej matki rodziny Marianny Klyczkowska[8535.] Dudunska.

Do roku 1780 w rodzinach Dudunski urodziło się jedno dziecko w 1718 roku o imieniu Marianna, którym to jest Marianna Dudunska[16432.].

W rodzinie Jana Huza(32343.) i Marianny Dudunska(16432.) w latach 1750-1759 urodziło się pięcioro dzieci:

Tablica chrztów 2.71.1.T5. Rodzina Jan Huza(32343.), Marianna Dudunska(16432.)									
LP	NI	Ojciec	Matka	Gdzie	kiedyś	Dziecko	Przypisania (dziecko)	Źródło	Rok
1.	32547.	Joanne Huza	Mariae	Buszkowy	Gorne Buszkowy	Mathiam	Maciej Huza[32549.]	A4976	1750
2.	34265.	Joanne Huza	Mariannae	Zaskoczyn	Zaskocin	Mariannam	Marianna Huza[34267.]	A5204	1752
3.	35745.	Joanne Huza	Mariannae	Buszkowy	Dolne Buszkowy	Casimirum	Kazimierz Huza[35747.]	A5403	1754
4.	37258.	Joanne Huza	Mariannae	Bielkówko	Bielkowko	Joannem	Jan Huza[37260.]	A5634	1756
5.	39058.	Joanne Huza ¹⁾	Marianna	Bielkówko	Bielkowko	Catharina	Katarzyna Huza[39060.]	A5860	1759

¹⁾ katolik.

Tablica osobowa Jana Dudunski[16062.] będzie zawierać 2 zapisy ślubów w latach 1717-1722 ze statusem osoby jako *pan młody*, 7 zapisów chrztów w latach 1718-1739 jako *ojciec*, 8 zapisów chrztów w latach 1719-1757 jako *świadek*, zapis pogrzebu z 1736 roku jako *rodzina*, 4 zapisy ślubów w latach 1737-1746 jako *družba*, zapis pogrzebu z 1770 roku jako *zmarły*, łącznie 23 zapisów.

Tablica osobowa 1. Jan Dudunski[16062.]

Tablica osobowa Marianny Wroblowna[16063.] Dudunska będzie zawierać zapis ślubu z 1717 roku ze statusem osoby jako *panna młoda*, 2 zapisy chrztów w latach 1718-1720 jako *matka*, łącznie 3 zapisy.

Tablica osobowa 2. Marianna Wroblowna[16063.] Dudunska

Tablica osobowa Marianny Klyczkowska[8535.] Dudunska, zob. **Rozdział 2.69.4. Andrzej Klyczkowski[8533.], Marianna [8534.] z Buszkowych.**

Tablica rodziny będzie zawierać 2 zapisy ślubów i 7 zapisów chrztów.

Tablica rodziny 1. Jan Dudunski[16062.], Marianna Wroblowna[16063.], Marianna Klyczkowska[8535.], {D16062.}

Rozdział 2.72. Wojciech [327.], Katarzyna [328.]

- 1.) Wojciech [327.], Katarzyna [328.], rodzina;
 - 1.1.) Maciej [329.];
 - 1.2.) Franciszek [872.];
- 2.) Michał Kuszewski[16.], Dorota [17.], rodzina;
 - 2.1.) Paweł Kuszewski[18.];
- 3.) **Adam Rusz[169.]**, Marianna [170.], rodzina;
 - 3.1.) Marianna Rusz[171.];

Adam Rusz[169.], Barbara □□□□[1631.], rodzina;
 3.2.) Barbara Rusz[1632.];
 3.3.) Ewa Rusz[2487.];

Rozdział 2.72.1. Wojciech □□□□[327.], Katarzyna □□□□[328.] z Bielkówka

W rodzinie Wojciecha □□□□[327.] i Katarzyny □□□□[328.] w latach 1667-1668 w Bielkówku urodziło się dwoje dzieci:

Tablica chrztów 2.72.1.T1. Wojciech □□□□[327.], Katarzyna □□□□[328.] z Bielkówka									
LP	NI	Ojciec	Matka	Gdzie	kiedyś	Dziecko	Przypisania (dziecko)	Źródło	Rok
1.	327.	Alberti □□□□ ¹⁾	Catharinae	Bielkówko	Bielkowko	Mathiam	Maciej □□□□[329.]	A52	1667
2.	870.	Adalbertus □□□□	Catherina	Bielkówko	Bielkowko	Franciscum	Franciszek □□□□[872.]	A139	1668

¹⁾ zagrodnik.

Tablica osobowa Wojciecha □□□□[327.] będzie zawierać 2 zapisy chrztów w latach 1667-1668 ze statusem osoby jako *ojciec*, łącznie 2 zapisy.

Tablica osobowa 1. Wojciech □□□□[327.]

Tablica osobowa Katarzyny □□□□[328.] □□□□ będzie zawierać 2 zapisy chrztów w latach 1667-1668 ze statusem osoby jako *matka*, łącznie 2 zapisy.

Tablica osobowa 2. Katarzyna □□□□[328.] □□□□

Jeśli nie znajdzie się wiarygodnych informacji w metrykach o dalszych losach dziecka do 1780 roku, w tablicy osobowej dziecka zostanie umieszczony tylko jego zapis chrztu ze statusem osoby jako *dziecko*, łącznie 1 zapis.

Tablica osobowa 3. Maciej □□□□[329.]

Tablica osobowa 4. Franciszek □□□□[872.]

Tablica rodziny będzie zawierać 2 zapisy chrztów.

Tablica rodziny 1. Wojciech □□□□[327.], Katarzyna □□□□[328.], {□327.}

Rozdział 2.72.2. Michał Kuszewski[16.], Dorota □□□□[17.]

Edward Breza, Nazwiska Pomorzan, tom I, [86], podaje: "... Występowanie nazwiska *Busz* w całej Polsce sugeruje, że pochodzi ono od jakiegoś imienia. Tak istotnie jest, ... Patrząc jednak na nazwiska typu *Kusz* od *Jakusz* (a to od *Jakub*), *Rasz* czy *Raś* od *Radostaw*, *Bosz* od *Bogusław*, *Jasz* czy *Jaś* od *Jan*, bez trudu wyprowadzimy nazwisko *Busz* od jednego ze staropolskich i staropomorskich imion z *I* członem *budzi-*, jak *Budziślaw*, *Budziwoj*, *Budziwuj*. ...", str. 79.

Edward Breza, Nazwiska Pomorzan, tom II, [87], podaje: "... W r. 1747/48 w Niezabyszewie pod Bytowem odnotowany został Jacob *Kushow*, ... Również w Sierźnie pod Bytowem w r. 1661 zanotowany został *Kussow* Jochim ... i we wspomnianym wyżej Niezabyszewie w r. 1780 wystąpił *Kussow Jürgen* ... Nazwisko *Kussow* odnieść możemy do wsi *Kusowo*, po niemiecku *Kussow* w pow. słupskim i szczecińskim ... Podstawowe dla nazwy wsi imię *Kusz* wystąpiło jako nazwisko w Bytowie: *Kusch Jürgen* 1679; notowane tamże nazwisko *Kuse* Jacob może oddawać nazwisko *Kusy* z niemiecką wymianą *-y* na *-e*, por. *Gruby* na *Grube* lub *Kusza* (od *Jakub*) ... Od nazwy miejscowości *Kusowo* pochodzi nazwisko *Kusowski* 429, z tego 8 w woj. bydgoskim, ...; od *Kuszewo* - *Kuszewski* 985, z tego 29 w woj. bydgoskim, ... i *Kuszowski* 131, z tego 6 w woj. bydgoskim, ...", str. 226-227.

Edward Breza, Nazwiska Pomorzan, tom III, [88], podaje: "... SNWPU podaje 3816 osób o nazwisku *Kusz*: 203 w woj. bydgoskim, ...; 5 z niemiecką dodanym *-e*: *Kusche*: ... Nazwisko pochodzi od zdrobnionego imienia *Kusz*, pochodzącego od pełnego imienia chrześcijańskiego *Jakub* (może z postaci *Jakusz*, przez pominięcie nagłosu *Ja-* i stąd *Kusz*). Skrócone imię *Kusz* w źródłach staropolskich zapisane zostało 8 razy od r. 1393 w Wielkopolsce i na Mazowszu ...", str. 190-191.

Nazwisko Kuszewski w metrykach było różnie pisane: Kusz, Koszewicz, Kusche, Kosz, Koszewska, Kuszowna, Kusiewski, Kusowska, Kuszczewicz, Koszewski, Kuszf, Kuszowa, Koszewicowa, Koszewska, Kuszyk, Kuszykowa. Przyjęto ogólną formę pisowni nazwiska jako **Kuszewski**.

W rodzinie Michała Kuszewski[16.] i Doroty □□□□[17.] metryki zanotowały w 1658 roku urodziny dziecka:

Tablica chrztów 2.72.2.T1. Michał Kuszewski[16.], Dorota □□□□[17.]									
LP	NI	Ojciec	Matka	Gdzie	kiedyś	Dziecko	Przypisanie (dziecko)	Źródło	Rok
1.	16.	Michaelis Kusz	Dorothea	□□□□	□□□□	Paulum	Paweł Kuszewski[18.]	A4	1658

Tablica osobowa Michała Kuszewski[16.] będzie zawierać zapis chrztu z 1658 roku ze statusem osoby jako *ojciec*, łącznie 1 zapis.

Tablica osobowa 5. Michał Kuszewski[16.]

Tablica osobowa Doroty □□□□[17.] Kuszewska będzie zawierać zapis chrztu z 1658 roku ze statusem osoby jako *matka*, łącznie 1 zapis.

Tablica osobowa 6. Dorota □□□□[17.] Kuszewska

Jeśli nie znajdzie się wiarygodnych informacji w metrykach o dalszych losach dziecka do 1780 roku, w tablicy osobowej dziecka zostanie umieszczony tylko jego zapis chrztu ze statusem osoby jako *dziecko*, łącznie 1 zapis.

Tablica osobowa 7. Paweł Kuszewski[18.]

Tablica rodziny będzie zawierać zapis chrztu.

Tablica rodziny 2. Michał Kuszewski[16.], Dorota □□□□[17.], {K16.}**Rozdział 2.72.3. Adam Rusz[169.], Marianna □□□□[170.], Barbara □□□□[1631.] z Bąkowa**

W rodzinie Adama Rusz[169.], Marianny □□□□[170.], Barbary □□□□[1631.] w latach 1666-1674 w Bąkowie urodziło się troje dzieci:

LP	NI	Ojciec	Matka	Gdzie	kiedyś	Dziecko	Przypisania (dziecko)	Źródło	Rok
1.	169.	Adami Rusz	Mariannae	Bąkowo	Bąkowo	Mariannam ¹⁾	Marianna Rusz[171.]	A27	1666
2.	1630.	Adam Rusch	Barbara	Bąkowo	Banckau	Barbaram ²⁾	Barbara Rusz[1632.]	A258	1671
3.	2485.	Adamus Ruszek	Barbara	Bąkowo	Bąkowo	Evam ³⁾	Ewa Rusz[2487.]	A395	1674

¹⁾ Zob. Rozdział 2.72.3.1. Dalsze losy dzieci o imieniu Marianna Rusz.

²⁾ Zob. Rozdział 2.72.3.2. Dalsze losy dzieci o imieniu Barbara Rusz.

³⁾ Zob. Rozdział 2.72.3.3. Dalsze losy dzieci o imieniu Ewa Rusz.

W bazie danych w latach 1666-1674 znaleziono 4 metryki osób ogólnie nazwanych jako Adam Rusz:

LP	NI	Imię i nazwisko	Cerem.	Gdzie	Status	skąd	kiedyś	Przypisania (ojciec)	Źródło	Rok
1.	80.	Adam Rusz	chrzest	□□□□□	świadek			Adam Rusz[169.]	A13	1666
2.	169.	Adami Rusz	chrzest	Bąkowo	ojciec	Bąkowo	Bakowo		A27	1666
3.	1630.	Adam Rusch	chrzest	Bąkowo	ojciec	Bąkowo	Banckau		A258	1671
4.	2485.	Adamus Ruszek	chrzest	Bąkowo	ojciec	Bąkowo	Bąkowo		A395	1674

które przypisano do osoby ojca rodziny Adama Rusz[169.].

W bazie danych do 1780 roku nie znaleziono metryk osób ogólnie nazwanych jako Marianna Rusz, Ewa Rusz.

W bazie danych znaleziono w 1672 roku metrykę osoby ogólnie nazwanej jako Barbara Rusz:

LP	NI	Imię i nazwisko	Cerem.	Gdzie	Status	skąd	kiedyś	Przypisanie (matka)	Źródło	Rok
1.	1994.	Barbara Rusche	chrzest	Bielkowo	świadek			Barbara □□□□[1631.] Rusz	A314	1672

którą przypisano do osoby matki rodziny Barbary □□□□[1631.] Rusz.

Do roku 1780 w rodzinach Rusz nie urodziło się żadne dziecko o imieniu Adam.

Tablica osobowa Adama Rusz[169.] będzie zawierać zapis chrztu z 1666 roku ze statusem osoby jako *świadek*, 3 zapisy chrztów w latach 1666-1674 jako *ojciec*, łącznie 4 zapisy.

Tablica osobowa 8. Adam Rusz[169.]

Tablica osobowa Marianny □□□□[170.] Rusz będzie zawierać zapis chrztu z 1666 roku ze statusem osoby jako *matka*, łącznie 1 zapis.

Tablica osobowa 9. Marianna □□□□[170.] Rusz

Tablica osobowa Barbary □□□□[1631.] Rusz będzie zawierać 2 zapisy chrztów w latach 1671-1674 ze statusem osoby jako *matka*, 1 zapis chrztu z 1672 roku jako *świadek*, łącznie 3 zapisy.

Tablica osobowa 10. Barbara □□□□[1631.] Rusz

Jeśli nie znajdzie się wiarygodnych informacji w metrykach o dalszych losach dziecka do 1780 roku, w tablicy osobowej dziecka zostanie umieszczony tylko jego zapis chrztu ze statusem osoby jako *dziecko*, łącznie 1 zapis.

Tablica osobowa 11. Marianna Rusz[171.]**Tablica osobowa 12. Barbara Rusz[1632.]****Tablica osobowa 13. Ewa Rusz[2487.]**

Tablica rodziny będzie zawierać 3 zapisy chrztów.

Tablica rodziny 3. Adam Rusz[169.], Marianna □□□□[170.], Barbara □□□□[1631.], {R169.}**Rozdział 2.72.3.1. Dalsze losy dzieci o imieniu Marianna Rusz**

Do roku 1780 w rodzinach Rusz urodziło się dwoje dzieci o imieniu Marianna:

Tablica chrztów 2.72.3.1.T1. Rodziny Rusz

LP	NI	Ojciec	Matka	Gdzie	kiedyś	Dziecko	Przypisania (dziecko)	Źródło	Rok
1.	169.	Adami Rusz	Mariannae	Bąkowo	Bakowo	Mariannam	<i>Marianna Rusz[171.]</i>	A27	1666
2.	16460.	Petrus Rosz	Crystyna	Goszyn	Goszyno	Marianna	<i>Marianna Rusz[16462.]</i>	A2514	1718

Rozdział 2.72.3.2. Dalsze losy dzieci o imieniu Barbara Rusz

Do roku 1780 w rodzinach Rusz urodziło się jedno *dziecko* o imieniu Barbara:

Tablica chrztów 2.72.3.2.T1. Rodziny Rusz

LP	NI	Ojciec	Matka	Gdzie	Kiedyś	Dziecko	Przypisanie (dziecko)	Źródło	Rok
1.	1630.	Adam Rusch	Barbara	Bąkowo	Banckau	Barbaram	<i>Barbara Rusz[1632.]</i>	A258	1671

Rozdział 2.72.3.3. Dalsze losy dzieci o imieniu Ewa Rusz

Do roku 1780 w rodzinach Rusz urodziło się jedno *dziecko* o imieniu Ewa:

Tablica chrztów 2.72.3.3.T1. Rodziny Rusz

LP	NI	Ojciec	Matka	Gdzie	kiedyś	Dziecko	Przypisanie (dziecko)	Źródło	Rok
1.	2485.	Adamus Ruszek	Barbara	Bąkowo	Bąkowo	Evam	<i>Ewa Rusz[2487.]</i>	A395	1674

Rozdział 2.73. Adam Kuszewski[1989.], Marianna □□□□[1990.]

- 1.) Adam Kuszewski[1989.], Marianna □□□□[1990.], rodzina;
 - 1.1.) Adam Kuszewski[1991.], Marianna Zbankowna(9071.), rodzina;
 - 1.1.1.) Marianna Kuszewska(9460.);
 - 1.1.2.) Katarzyna Kuszewska(10324.);
 - 1.1.3.) Anna Kuszewska(11290.);
 - 1.1.4.) Elżbieta Kuszewska(12033.);
 - 1.1.5.) Katarzyna Kuszewska(12934.);
 - 1.1.6.) Barbara Kuszewska(13399.);
 - 1.1.7.) Ewa Kuszewska(14486.);
 - 1.2.) Wojciech Kuszewski[3673.], Katarzyna Paliczynska(13024.), rodzina;
 - 1.2.1.) Tomasz Kuszewski(13592.);
 - 1.2.2.) Marianna Elżbieta Kuszewska(14061.);
 - 1.2.3.) Adam Kuszewski(14767.);
 - 1.3.) **Jakub Kuszewski[4855.]**, Ewa □□□□(13478.), rodzina;
 - 1.3.1.) Anna Kuszewska(13479.);
 - 1.3.2.) Katarzyna Kuszewska(14313.);

1.3.3.) Wojciech Kuszewski(15398.);

1.3.4.) Anna Kuszewska(16467.);

Jakub Kuszewski[4855.], Ewa □□□□(25077.) Sznytkowa;

1.4.) Marianna Kuszewska[5714.];

2.) **Jan Kaszuba[857.]**, Anna □□□□(858.), rodzina;

2.1.) Katarzyna Kaszuba(859.);

Jan Kaszuba[857.], Gertruda □□□□(1773.), rodzina;

2.2.) Paweł Kaszuba(1774.);

Jan Kaszuba[857.], Jadwiga □□□□(1790.) Smaszowa;

3.) Paweł Kuszewski[1262.], Dorota Anna □□□□[1263.], rodzina;

3.1.) Jan Kuszewski[2902.];

3.2.) Ewa Kuszewska[3414.];

4.) Jan Koszlon[1055.], Ewa □□□□[1056.], rodzina;

4.1.) Jan Koszlon[419.];

4.2.) Jan Koszlon[1057.];

4.3.) Michał Koszlon[2628.];

5.) Jan Zelgowski[4493.], Ewa □□□□[4494.], rodzina;

5.1.) Michał Zelgowski[4495.];

5.2.) Elżbieta Zelgowska[5404.];

5.3.) Jan Zelgowski[5687.];

5.4.) Ewa Zelgowska[6491.];

6.) Tomasz Kusz[7204.], Elżbieta □□□□[7205.], rodzina;

6.1.) Marianna Kusz[7206.];

Rozdział 2.73.1. Adam Kuszewski[1989.], Marianna □□□□[1990.]

W rodzinie Adama Kuszewski[1989.] i Marianny □□□□[1990.] w latach 1672-1688 w Bielkowie i Bielkówku urodziło się czworo dzieci:

LP	NI	Ojciec	Matka	Gdzie	kiedyś	Dziecko	Przypisania (dziecko)	Źródło	Rok
1.	1989.	Adamus Kusche	Mariana	Bielkowo	Bilkowo	Adamum ¹⁾	Adam Kuszewski[1991.]	A314	1672
2.	3671.	Adamus Kusz	Marianna	Bielkówko	Bielkowko	Albertus ²⁾	Wojciech Kuszewski[3673.]	A562	1678
3.	4853.	Adami Kuszczewic	Mariannae	Bielkówko	Bilkowko	Jacobum ³⁾	Jakub Kuszewski[4855.]	A700	1684
4.	5712.	Adami Kusz	Mariannae	Bielkówko	Bielkowko	Mariannam ⁴⁾	Marianna Kuszewska[5714.]	A817	1688

¹⁾ Zob. Rozdział 2.73.1.1. Dalsze losy dzieci o imieniu Adam Kuszewski.

²⁾ Zob. Rozdział 2.73.1.2. Dalsze losy dzieci o imieniu Wojciech Kuszewski.

³⁾ Zob. Rozdział 2.73.1.3. Dalsze losy dzieci o imieniu Jakub Kuszewski.

⁴⁾ Zob. Rozdział 2.73.1.4. Dalsze losy dzieci o imieniu Marianna Kuszewska.

W bazie danych w latach 1670-1779 znaleziono 76 metryk osób ogólnie nazwanych jako Adam Kuszewski:

LP	NI	Imię i nazwisko	Cerem.	Gdzie	Status	skąd	kiedyś	Przypisania	Źródło	Rok
1.	1387.	Adam Kuszicki	chrzest	Goszyn	świadek			Adam Kuszewski[1989.]	A222	1670
2.	1796.	Adamus Kusz	chrzest	Bielkowo	świadek				A283	1672
3.	1989.	Adamus Kusche	chrzest	Bielkowo	ojciec	Bielkowo	Bilkowo		A314	1672
4.	2149.	Adamus Kusz	chrzest	Bielkówko	świadek				A335	1673
5.	2935.	Adamus Kuszewski	chrzest	Bielkówko	świadek				A470	1675
6.	3671.	Adamus Kusz	chrzest	Bielkówko	ojciec	Bielkówko	Bielkowko		A562	1678
7.	3844.	Adamus Koszewsky	chrzest	Bielkówko	świadek				A583	1678
8.	4362.	Adamus Kusiewski	chrzest	Bielkowo	świadek				A647	1680
9.	4853.	Adami Kuszczewic	chrzest	Bielkówko	ojciec	Bielkówko	Bilkowko		A700	1684
10.	5712.	Adami Kusz	chrzest	Bielkówko	ojciec	Bielkówko	Bielkowko		A817	1688
11.	5793.	Adamus Kuszowski	chrzest	Żuława	świadek				A827	1688
12.	6135.	Adamus Kuszewski	chrzest	Lisewiec	świadek				A874	1689
13.	6738.	Adamus Kuszewski	chrzest	Bielkówko	świadek				A954	1691
14.	7144.	Adamus Kuszewski	chrzest	Żuława	świadek				A1010	1692
15.	7569.	Adamus Kuszewski	chrzest	Żuława	świadek				A1080	1694
16.	7630.	Adamus Kuszewski	chrzest	Bielkówko	świadek				A1087	1694
17.	7730.	Adamus Kuszewski	ślub	Bielkówko	družba				B184	1695
18.	7727.	Adamus Kuszewski	ślub	Bielkówko	družba				B183	1695
19.	8380.	Adamus Kuszewski	chrzest	Lisewiec	świadek				A1202	1697
20.	8952.	Adamus Kuszewski	chrzest	Ostróżki	świadek	Bielkówko	Bielkowko		A1292	1699
21.	9070.	Adamum Kuszewski	ślub ²⁾	Bielkówko	pan młody				B262	1699
22.	9458.	Adami Kuszewski	chrzest	Bielkówko	ojciec	Bielkówko	Bilkowko		A1372	1701

23.	10127.	Adamus Kuszewski	chrzest	Bielkówko	świadek				A1484	1702
24.	10322.	Adami Kuszewski	chrzest	Bielkówko	ojciec	Bielkówko	Bielkowko		A1513	1702
25.	10718.	Adamus Koszewski	chrzest	Ząbrsko	świadek			Adam Kuszewski[12497.]	A1578	1703
26.	11182.	Adamo Kuszewski	ślub	Bielkówko	družba				B329	1704
27.	11288.	Adamo Kuszewski	chrzest	Bielkówko	ojciec	Bielkówko	Bielkowko	Adam	A1673	1705
28.	12031.	Adamo Kuszewski	chrzest	Bielkówko	ojciec	Bielkówko	Bielkowko	Kuszewski[1991.]	A1800	1706
29.	12497.	Adamum Kuszewski	ślub ³⁾	Jodłowno	pan młody			Adam Kuszewski[12497.]	B378	1707
30.	12856.	Adamus Kuszewski	chrzest	Bielkówko	świadek				A1935	1708
31.	12878.	Adamo Kuszewski	chrzest	Jodłowno	ojciec	Jodłowno	Stęgwald	Adam Kuszewski[12497.]	A1940	1708
32.	12932.	Adamo Kuszewski	chrzest	Bielkówko	ojciec	Bielkówko	Bielkowko	Adam	A1950	1708
33.	13397.	Adamo Kuszewski	chrzest	Bielkówko	ojciec	Bielkówko	Bielkowko	Kuszewski[1991.]	A2023	1710
34.	13699.	Adami Koszterowski	chrzest	Jodłowno	ojciec	Jodłowno	Stęgwald	Adam Kuszewski[12497.]	A2069	1711
35.	14484.	Adamo Kuszewski	chrzest	Bielkówko	ojciec	Bielkówko	Bielkowko	Adam Kuszewski[1991.]	A2191	1713
36.	15528.	Adamus Kuszewski	chrzest	Jodłowno	ojciec	Jodłowno	Stęgwald	Adam Kuszewski[12497.]	A2363	1715
37.	16779.	Adamus Kostenski	chrzest	Jodłowno	ojciec	Jodłowno	Stęgwald		A2566	1718
38.	17742.	Adam Koszewski	chrzest	Jodłowno	ojciec	Jodłowno	Stęgwald		A2739	1722
39.	19269.	Adami Koszewski	pogrzeb ⁴⁾	Czapielsk	rodzina	Jodłowno	de Stęgwalda		C240	1725
40.	23501.	Adamus Kuszewski	ślub ⁵⁾	Żuława	pan młody				B786	1734
41.	24515.	Adamus Kuszewskj	chrzest	Bielkówko	świadek			Adam Kuszewski[14767.]	A3823	1736
42.	24738.	Adamus Kuszewskj	chrzest	Bielkówko	świadek				A3858	1737
43.	24927.	Adamus Kuszewskj	chrzest	Bielkówko	świadek				A3884	1737
44.	24961.	Adamus Kuszewski	chrzest	Bielkówko	świadek				A3887	1737
45.	25159.	Adamus Kuszewskj ⁶⁾	chrzest	Bielkówko	świadek	Bielkowo	Bielcovien sis		A3914	1738
46.	26445.	Adamum Kuszewski	ślub ⁷⁾	Bielkówko	pan młody	Bielkówko	Bielkowko		B921	1740
47.	26641.	Adamus Kuszewskj	chrzest	Bielkówko	świadek				A4118	1740
48.	26824.	Adamus Kuszewskj	chrzest	Bielkówko	świadek				A4144	1740
49.	26899.	Adamo Kuszewskj	chrzest	Bielkówko	ojciec	Bielkówko	Bilkowko	Adam Kuszewski[14767.]	A4156	1740
50.	26906.	Adamo Kuszewskj	ślub	Bielkówko	družba				B932	1740
51.	27618.	Adamus Kuszewskj	chrzest	Lisewiec	świadek				A4248	1742
52.	27925.	Adamus Kuszewskj	chrzest	Lisewiec	świadek				A4297	1742
53.	28136.	Adamo Kuszewskj	chrzest	Lisewiec	ojciec	Lisewiec	Lisewo	Adam Kuszewski[14767.]	A4330	1742
54.	28640.	Adami Kuszewski	pogrzeb ⁸⁾	Lisewiec	rodzina	Lisewiec	Lisewo		C818	1743
55.	29176.	Adamo Kuszewski	chrzest	Lisewiec	ojciec	Lisewiec	Lisewo		A4491	1744
56.	29303.	Adamo Kuszewskj	ślub	Buszkowy	družba				B1001	1744
57.	30598.	Adamus Kuszewski✕	pogrzeb ⁹⁾	Bielkówko	zmarły	Bielkówko	Bielkowko		C1002	1746
58.	32967.	Adamus Kuszewski	chrzest	Bielkówko	świadek				A5038	1750
59.	33053.	Adami Kuszewski	pogrzeb ¹⁰⁾	Bielkówko	rodzina	Bielkówko	Bielkowko	Adam	C1246	1750
60.	33361.	Adamo Kuszewski	chrzest	Bielkówko	ojciec	Bielkówko	Bielkowko	Kuszewski[14767.]	A5085	1751
61.	33495.	Adamus Kuszewskj	chrzest	Bielkówko	świadek				A5106	1751
62.	34308.	Adamo Kuszewski	ślub	Bielkówko	družba				B1175	1752
63.	34495.	Adamus Kuszewskj	chrzest	Bielkówko	świadek				A5239	1752
64.	34713.	Adamo Kuszewskj	ślub	Bielkowo	družba				B1188	1752
65.	34871.	Adamo Kuszewskj	chrzest	Bielkówko	ojciec	Bielkówko	Bielkowko	Adam Kuszewski[14767.]	A5289	1753
66.	35021.	Adamus Kuszewskj	chrzest	Bielkówko	świadek				A5311	1753
67.	35468.	Adamus Kuszewskj	chrzest	Bielkówko	świadek				A5375	1753
68.	35634.	Adamo Kuszewskj	ślub	Bielkówko	družba				B1220	1754
69.	35806.	Adamus Kuszewskj✕ ¹¹⁾	pogrzeb ¹²⁾	Bielkówko	zmarły	Bielkówko	Bielkowko		C1562	1754
70.	36189.	Adamo Kuszewskj	chrzest	Bielkówko	ojciec	Bielkówko	Bielkowko	Adam Kuszewski[14767.]	A5473	1754
71.	36638.	Adamus Kuszewskj	chrzest	Bielkówko	świadek				A5544	1755
72.	37212.	Adamus Kuszewskj✕	pogrzeb ¹³⁾	Jodłowno	zmarły	Jodłowno	Stęgwald		C1677	1756
73.	38539.	Adamo Koszewski	chrzest	Żuława	ojciec	Żuława	Zuławka	Adam Kuszewski[14767.]	A5796	1758
74.	49743.	Adamo Kuszewski	ślub	Żuława	družba	Żuława	Zuławka		B1634	1773
75.	50652.	Adamo Kuszewski	ślub	Żuława	družba	Żuława	Zuławka		B1656	1774
76.	53999.	Adam Kusrau✕ ¹⁴⁾	pogrzeb ¹⁵⁾	Babidół	zmarły	Babidół	Babidół		C3391	1779

¹⁾ Zob. Rozdział 2.73.1.1. Dalsze losy dzieci o imieniu Adam Kuszewski.

²⁾ Ślub 22-11-1699: "Bielkowko. Eodem die Copulavi Adamum Kuszewski cum Marianna Zbankowna Virgine Praesentibus testibus Georgio Wencel et Thoma Słowi de eadem [138].", B262.

³⁾ Ślub 23-10-1707: "Stęgwald. Die 23 eiusdem Copulavi Adamum Kuszewski cum Marianna Wachowna Praesentibus testibus Joanne Smok et Joanne Strunk. [254].", B378.

⁴⁾ Pogrzeb 05-10-1725: "Die 5ta Octobris Sepultus est infans in Cemeterio Czapelensi Adami Adami Koszewski de Stęgwalda, 15 gr.", C240.

⁵⁾ Ślub 07-11-1734: "Zuławka. Die 7 Novemb: copulatus est Adamus Kuszewski cum Catharyna piekowczonka testes Jacobus Frica et Joannes Kostera.", B786.

⁶⁾ włodarz.

⁷⁾ Ślub 14-02-1740: "Bielkowko. Eodem Anno et Die ut supra praemissis tribus bannis copulavit ARP. Gundisalvus Jaroszynskj Ordinis Praedicatorum Famatum **Adamum Kuszewski** nativum de Biolkowko cum Nbli Virgine **Rosalia Tulikowska** nativa ex Majori Polonia. Praesentibus testibus Famato Davide Hybner et Famato Davide Hein.", B921.

⁸⁾ Pogrzeb 10-09-1743: "Die 10ma 7bris Andreas Adami Kuszewski filius de Lisewo sepultus, 1 fl.", C818.

⁹⁾ Pogrzeb 14-11-1746: "Die 14ta 9bris de Biolkowko Adamus Kuszewski mortuus ibiq sepultus, 24 gr.", C1002.

¹⁰⁾ Pogrzeb 25-10-1750: "Die 25. 8bris de Biolkowko Jacobus Adami Kuszewski filius sepultus, 1 fl., 15 gr.", C1246.

¹¹⁾ wdowiec.

¹²⁾ Pogrzeb 29-03-1754: "Die 29. Marty de Biolkowko Adamus Kuszewskj Viduus sepultus. 5 fl.", C1562.

¹³⁾ Pogrzeb 09-05-1756: "Eadem die de Stęgwald Adamus Kuszewskj .. ibi sepultus, 1 fl., C1677.

¹⁴⁾ luteranin.

¹⁵⁾ Pogrzeb 22-10-1779: "Babidol. Die 22. 8bris obyt Vermibus Jnfans Adam annorum 6. Filius Francisci Kusrau Luth. in Prągnowo Sepultus.", C3391.

Elementem różnicującym może być imię matki i miejsce zamieszkania w wykazie chrztów rodzin osób ogólnie nazwanych jako Adam Kuszewski:

Tablica chrztów 2.73.1.T3. Rodziny Adama Kuszewski									
LP	NI	Ojciec	Matka	Gdzie	kiedyś	Dziecko	Przypisania	Źródło	Rok
1.	1989.	Adamus Kusche	Mariana	Bielkowko	Bilkowo	Adamum	Adam Kuszewski[1989.]	A314	1672
2.	3671.	Adamus Kusz	Marianna	Bielkówko	Bielkowko	Albertus		A562	1678
3.	4853.	Adami Kuszczewic	Mariannae	Bielkówko	Bilkowo	Jacobum		A700	1684
4.	5712.	Adami Kusz	Mariannae	Bielkówko	Bielkowko	Mariannam		A817	1688
5.	9458.	Adami Kuszewski	Mariannae	Bielkówko	Bilkowo	Mariannam	Adam Kuszewski[1991.]	A1372	1701
6.	10322.	Adami Kuszewski	Mariannae	Bielkówko	Bielkowko	Catharinam		A1513	1702
7.	11288.	Adamo Kuszewski	Marianna	Bielkówko	Bielkowko	Anna		A1673	1705
8.	12031.	Adamo Kuszewski	Marianna	Bielkówko	Bielkowko	Elizabetham		A1800	1706
9.	12878.	Adamo Kuszewski	Marianna	Jodłowno	Stęgwald	Michäel	Adam Kuszewski[12497.]	A1940	1708
10.	12932.	Adamo Kuszewski	Marianna	Bielkówko	Bielkowko	Catharina	Adam Kuszewski[1991.]	A1950	1708
11.	13397.	Adamo Kuszewski	Marianna	Bielkówko	Bielkowko	Barbara		A2023	1710
12.	13699.	Adami Koszterowski	Mariannae	Jodłowno	Stęgwald	Elizabetham	Adam Kuszewski[12497.]	A2069	1711
13.	14484.	Adamo Kuszewski	Marianna	Bielkówko	Bielkowko	Eva	Adam Kuszewski[1991.]	A2191	1713
14.	15528.	Adamus Kuszewski	Marianna	Jodłowno	Stęgwald	Marianna	Adam Kuszewski[12497.]	A2363	1715
15.	16779.	Adamus Kostenski	Marianna	Jodłowno	Stęgwald	Catharyna		A2566	1718
16.	17742.	Adam Koszewski	Marianna	Jodłowno	Stęgwald	Zuzanna ☒		A2739	1722
17.	26899.	Adamo Kuszewskj	Rosaliae	Bielkówko	Bilkowo	Carolum	Adam Kuszewski[14767.]	A4156	1740
18.	28136.	Adamo Kuszewskj	Rosaliae	Lisewiec	Lisewo	Andream Antonium ☒		A4330	1742
19.	29176.	Adamo Kuszewski	Rosaliae	Lisewiec	Lisewo	Jacobum ☒		A4491	1744
20.	33361.	Adamo Kuszewski	Rosaliae	Bielkówko	Bielkowko	Constantiam Mariannam		A5085	1751
21.	34871.	Adamo Kuszewskj	Rosaliae	Bielkówko	Bielkowko	Catharinam Florentinam		A5289	1753
22.	36189.	Adamo Kuszewskj	Rosaliae	Bielkówko	Bielkowko	Joannem Adamum		A5473	1754
23.	38539.	Adamo Koszewski	Rosalia	Żuławka	Żuławka	Rosaliam		A5796	1758

w którym pojawiają się 4 rodziny, łącznie 23 chrztów dzieci, mieszkające w Bielkówku, Bielkówku, Jodłownie i najczęściej znowu w Bielkówku. Kolorowe oznaczenia rodzin naniesiono w tym momencie w Tablicy osób 2.73.1.T2. ogólnie nazwanych jako Adam Kuszewski.

Przypisanie 3 ślubów w Tablicy osób 2.73.1.T2. ogólnie nazwanych jako Adam Kuszewski (B262, B378, B921) jest natychmiastowe.

Ślub z 1734 roku w Żuławie (B786) 'Adamus Kuszewski cum Catharyna piekowczonka' nie pozostawił śladów w metrykach pręgowskich o urodzonych dzieciach i aktywności publicznej, zob. Rozdział 2.73.1.5. Dalsze losy dzieci o imieniu Katarzyna Kuszewska. W metryce chrztów parafii żukowskiej też występują liczne rodziny ogólnie nazwane jako Kuszewski, jak np. Szymon Kusz(3774z), metryka z 1632 roku, zob. rozszerzony Rozdział 2.73.1.1. Dalsze losy dzieci o imieniu Adam Kuszewski. Pan młody mógł przybyć do Pręgowa z innej parafii, np. żukowskiej, następnie powrócić z żoną do swojego poprzedniego miejsca zamieszkania.

Pogrzeb w Czapielsku z 1725 roku (C240) 'infans in Cemeterio Czapeliensi Adami Adami Koszewski de Stęgwalda 15 gr.' może wskazywać na pogrzeb dziecka o imieniu Adam, którego ojcem jest Adam Kuszewski z Jodłowna. Nie znaleziono metryki chrztu takiego dziecka. Prawdopodobnie pisarz kościelny popełnił omyłkę wpisując w metryce powtórzenie imienia ojca dziecka. Pozwala to przyjąć warunkowo przypisanie pogrzebu do metryki chrztu 3-letniego dziecka 'Zuzanna'☒, urodzonej w 1722 roku w Jodłownie w rodzinie Adama Kuszewski i Marianny.

Pogrzeb z 1743 roku (C818) 'Andreas Adami Kuszewski filius de Lisewo' przypisano do osoby 1-rocznego dziecka 'Andream Antonium'☒ urodzonego w 1742 roku w rodzinie Adama Kuszewski i Rozalii.

Pogrzeb z 1750 roku (C1246) 'de Biolkowko Jacobus Adami Kuszewski filius sepultus, 1 fl., 15 gr.' biorąc pod uwagę znaczny koszt pogrzebu i wskazanie w metryce powiązanie rodzinne, uzasadnia przypisanie metryki do osoby 6-letniego dziecka 'Jacobum'☒ urodzonego w 1744 roku w rodzinie Adama Kuszewski i Rozalii.

Pogrzeb w Jodłownie z 1756 roku (C1677) 'de Stęgwald Adamus Kuszewski .. ibi sepultus' przypisano do osoby ojca rodziny **Adamus Kuszewski** (37212.), który zawarł ślub w 1707 roku w Jodłownie z **panną młodą Marianną Wachowna** (B378), jest to jedyny ślub zawarty w Jodłownie.

Adam Kuszewski[1991.], urodzony w 1672 roku w BielkóWKu, może być przypisany do osoby 28-letniego *pana młodego* z metryki ślubu B262 z 1699 roku, lub też do osoby 36-letniego *pana młodego* z metryki ślubu B378 z 1707 roku. Zakładając poprawność przypisania pogrzebu z 1756 roku do osoby ojca rodziny **Adamus Kuszewski** (37212.), zmarły ojciec rodziny, urodzony w 1672 roku, miałby w 1756 roku wiek 85 lat, co poważnie utrudnia możliwość przyjęcia takiego przypisania z racji wieku. Przyjęto więc przypisanie metryki ślubu B262 z 1699 roku do osoby 28-letniego *pana młodego* Adama Kuszewski[1991.], urodzonego w 1672 roku w BielkóWKu, syna **Adama Kuszewski**[1989.] i **Marianny** [1990.], zob. **Rozdział 2.73.2. Adam Kuszewski[1991.], Marianna Zbankowna[9071.] z BielkóWka**. Dla osoby 75-letniego ojca rodziny **Adama Kuszewski**[1991.], urodzonego w 1672 roku, przypisanie metryki pogrzebu C1002 z 1746 roku z BielkóWka pozornie wydaje się być do przyjęcia, lecz wątpliwości budzi koszt pogrzebu wynoszący 24 groszy, czyli jak dla dziecka. Ostatecznie nie przyjęto takiego przypisania.

Adam Kuszewski[14767.], urodzony w 1713 roku w BielkóWKu w rodzinie Wojciecha Kuszewski i Katarzyny (zob. **Tablica chrztów 2.73.1.1.T1. Rodziny Kuszewski**), może być przypisany do osoby 28-letniego *pana młodego* z metryki ślubu B921 z 1740 roku. W powstałej rodzinie **Adama Kuszewski**[14767.] i **Rozalii** w latach 1740-1758 urodziło się siedmioro dzieci (zob. powyżej **Tablica chrztów 2.73.1.T3. Rodziny Adama Kuszewski**).

Przypisanie wstępne metryk świadkowań (*świadek, drużba*), zob. **Tablica osób 2.73.1.T2. ogólnie nazwanych jako Adam Kuszewski**, jest możliwe dla osoby ojca rodziny **Adam Kuszewski**[1989.] do roku 1688, gdyż *dziecko* **Adam Kuszewski**[1991.], urodzone w 1672 roku osiągnie po 1687 roku wiek 15 lat, wtedy prawo kanoniczne dopuszcza możliwość zawarcia związku małżeńskiego. Dalsze przypisania 20 metryk świadkowań w latach 1688-1738 wymagają analizy chmur znajomych osoby ogólnie nazwanej jako **Adam Kuszewski**.

1.) Chrzest 25-07-1688: "Zulawka. Julius. Die 25 eiusdem Baptizavi Filium Nomine Jacobum Pauli Oyczynowski et Barbarae Con. Legitt. Patrini Michäel Niebojsię Adamus Kuszowski Anna Tobolska et Dorothea Kosowska [816].", A827;
2.) Chrzest 07-08-1689: "Augustus. Lisewo. Die 7ma eiusdem Baptizavi Filiam Nomine Dorotheam Alberti Lisewski et Annae Coniugum Legitt. Patrini Nobilis David Kętrzynski Adamus Kuszewski Joannes Kruza Gnosa Domina Zophia Lindzina Anna Buchowna Dorothea Kętrzynszczanka . [30].", A874;
3.) Chrzest 06-05-1691: "Maius. Bielkowko. Die 6ta eiusdem Baptizavi Filium Nomine Adamum Petri Colta et Elizabethae Coniugum Legitt. Patrini Adamus Kuszewski Petrus Osicki Elizabeth Wyczakowna. [110].", A954;
4.) Chrzest 07-12-1692: "December. Zulawka. Die 7ma eiusdem Baptizavi Filiam Nomine Barbaram Matthiae Oyczynowski et Elizabethae Coniugum Legitt. Patrini Adamus Kuszewski, et Barbara Cieslowa . [166].", A1010;
5.) Chrzest 08-08-1694: "Zulawka. Eodem die Baptizata Anna Stanislaj Oyczynowski et Dorotheae Coniugum Legitt. Patrini Adamus Kuszewski cum Marianna Bieskowna . [235].", A1080;
6.) Chrzest 30-11-1694: "Bielkowko. Die 30 eiusdem Baptizavi Filiam Nomine Catharinam Jacobi Drąg et Elizabethae Coniugum Legitt. Patrini Adamus Kuszewski et Anna Buchowna ex villa Prangowo . [242].", A1087;
7.) Ślub 15-05-1695: "Bielkowko. Die 15. eiusdem Copulavi Gregorium Szyper cum Anna Słowikowna , Testes Adamus Kuszewski et Petrus Osicki , [60].", B184;
8.) Ślub 17-05-1695: "Maius. Bielkowko. Die 17 eiusdem Copulavi David Słowi cum Marianna Szyprowna Testes Jacobus Szyder et Adamus Kuszewski [59].", B183;
9.) Chrzest 25-08-1697: "Lisewo. Die 25 eiusdem baptizavi Filiam Nomine Helenam Joannis Beier et Helenae Coniugum Legitt. Patrini Adamus Kuszewski cum Marianna Kuszewska [357].", A1202;
10.) Chrzest 02-08-1699: "Augustus. Ostroszki. Die 2da eiusdem baptizavi Filium Nomine Laurentium Matthiae Milckowski et Catharinae Coniugum Legitt. Patrini Adamus Kuszewski de Bielkowko et Barbara Michałowa de Ostroszki [447].", A1292;
11.) Chrzest 18-06-1702: "Bielkowko. Eodem die Baptizatus Joannes Joannis Delczak et Zophiae Coniugum Legitt. Patrini Casimirus Markiewicz Adamus Kuszewski et Teressia Pniewska [639].", A1484;
12.) Chrzest 04-11-1703: "November. Ząbrecz Dolny. Die 4ta eiusdem baptizavi filium die 31 8bris natum ex Jacobo Wygant et Marianna Coniugibus legitimis cui impositum est Nomen Joannes Patrini Joannes Wygant Adamus Kuszewski cum Constantia Enlowna z uty Czapielskiej [733].", A1578;
13.) Ślub 05-10-1704: "October. Bielkowko. Die 5ta eiusdem Ego idem tribus praemissis denunciationibus continuis diebus festivis intra Missarum Solemnia nulloque impedimento detecto Bartholomaeum Niedbqn cum Elizabetha Platowa Vidua interrogavit eorumus mutuo consensu habito Solemmiter per Verba de praesenti Matrimonio coniunxi praesentibus testibus qui habitant in Parochia Adamo Wagner et Adamo Kuszewski [205].", B329;
14.) Chrzest 19-08-1708: "Bielkowko. Eodem die baptizata Catharina die 13 Augusti nata ex Andrea Budlewski et Marianna Con Legitt Patrini Adamus Kuszewski cum Catharina Neclowna [1090].", A1935;
15.) Ślub 07-11-1734: "Zulawka. Die 7 Novemb: copulatus est Adamus Kuszewski cum Catharyna piekowczonka testes Jacobus Frica et Joannes Kostera ", B786;
16.) Chrzest 18-11-1736: "Bielkowko. Eodem Anno Die 18va 9bris AR Pater Gundysalvus Jaroszynski Ordinis Praedicatorum baptisavit Andream Michaelis et Evae Jelynskich legitimorum Conjugum Filium . Patrini Adamus Kuszewski et Rosalia Tulykowska . [1668].", A3823;
17.) Chrzest 10-03-1737: "Bielkowko. Eodem Anno et Die ut supra Idem qui supra baptisavi Adamum Joannis et Mariannae Hermanow Ovillatoris Bielkoviensis legitimorum Conjugum Filium . Patrini fuerunt Adamus Kuszewski, et Rosalia Tulykowska . [1703].", A3858;
18.) Chrzest 30-06-1737: "Bielkowko. Eodem Anno Die 30 Junj Idem ARP . qui Supra baptisavit Joannem Jacobi et Catharinae Oszyckich legitimorum Conjugum Filium . Patrini fuerunt Adamus Kuszewski et Dorothea Biodrowska . [1729].", A3884;
19.) Chrzest 25-08-1737: "Anno 1737. Bielkowko. Eodem Anno Die 25 Augusti Idem qui Supra baptisavi Bartholomaeum Georgy et Barbarae Myllerow legitimorum Conjugum Filium . Patrini fuerunt Adamus Kuszewski et Elisabetha Sapalska . [1732].", A3887;
20.) Chrzest 06-01-1738: "Bielkowko. Eodem Anno Die 6ta January Idem qui Supra baptisavi Adamum Pauli et Catharinae Redlow legitimorum Conjugum Filium . Patrini fuerunt Adamus Kuszewski Villicus Bielcoviensis et Dorothea Hybnerowa . [1759].", A3914.

Metryka 9.) z 1697 roku zawiera fragment 'Patrini **Adamus Kuszewski cum Marianna Kuszewska** [357].', A1202', który dotyczy **Adama Kuszewski**[1989.] i jego żony **Marianny** [1990.] lub też jego córki 10-letniej **Marianny Kuszewska**[5714.], urodzonej w 1688 roku (zob. **Rozdział 2.73.1.4. Dalsze losy dzieci o imieniu Marianna Kuszewska**). Wersję obecności 10-letniej córki na ceremonii chrztu A1202 w Lisewcu należy odrzucić z racji jej wieku, ale w **Tablicy osób 2.73.1.T4. ogólnie nazwanych jako Marianna Kuszewska** pojawia się jednak w wierszu 7.) z 1704 roku tym razem jako 17-letnia *panna* **Marianna Kuszewska**[5714.] na ceremonii chrztu A1608 w Lisewcu. Można postawić hipotezę o końcowym 1697 roku, który zamyka przedział czasowy aktywności **Adama Kuszewski**[1989.] i jego żony **Marianny** [1990.]. Po tym roku nie występują osoby związane z ojcem rodziny **Adamem Kuszewski**[1989.] jak **Piotr Osicki**, **Anna Buchowna** z **Pregowa**, rodziny **Oyczynowski**.

Dwa lata później, od metryki 10.) z 1699 roku, *świadek* Adam Kuszewski jest już określony jako pochodzący z Bielkówka, może dla podkreślenia, że metryki dotyczą innej, młodej osoby *Adama Kuszewski*[1991.], urodzonej w 1672 roku też Bielkówku. Konstelacja osób w chmurach znanych jest też inna, a kilka lat później jest już wymieszana z osobą kolejnego ojca rodziny *Adama Kuszewski*[12497.] i *Marianny Wachowna*[12498.]. Można przypuszczać, że początek wymieszania nastąpił w 1703 roku, w metryce 12.) podano zniekształconą formę nazwiska ojca rodziny *Adamus Koszewski*. Dalsze przypisania w tym obszarze są niemożliwe.

Dwie metryki: 16.) z 1736 i 17.) z 1737 roku zawierają oczywiste przypisanie do przyszłych małżonków *Adama Kuszewski*[14767.] i *Rozalii Tulikowska*[26446.], urodzonej w Koronie Polskiej (*nativa ex Majori Polonia*), ślub B921 z 1740 roku. Tuż przed ślubem przyszły *pan młody* został określony w metryce A3914, wiersz 20.), jako *'Adamus Kuszewskj Villicus Bielcoviensis'*, a więc wysoko postawiony w hierarchii społecznej parafii przęgowskiej. W metryce ślubu B921 z 1740 roku widnieje określenie *pana młodego* jako *'Famatum Adamum Kuszewski nativum de Bielkowko'* (powszechnie znany). Metryki od wiersza 16.) do A3914 przypisano do osoby *Adama Kuszewski*[14767.].

Przypisania metryk do odpowiednich osób ojców rodzin jest utrudnione przez fakt posiadania przez matek trzech rodzin tego samego imienia Marianna. Będą więc w rzeczywistości trzy różne osoby ogólnie nazwane jako Marianna Kuszewska.

W bazie danych w latach 1686-1779 znaleziono 45 metryk osób ogólnie nazwanych jako Marianna Kuszewska:

Tablica osób 2.73.1.T4. ogólnie nazwanych jako Marianna Kuszewska ¹⁾										
LP	NI	Imię i nazwisko	Cerem.	Gdzie	Status	skąd	kiedyś	Przypisania	Źródło	Rok
1.	5451.	Marianna Koszewicowa	chrzest	Goszyn	świadek			Marianna □□□□[1990.] Kuszewska	A777	1686
2.	7337.	Marianna Kuszewska	chrzest	Lisewiec	świadek				A1043	1693
3.	8381.	Marianna Kuszewska	chrzest	Lisewiec	świadek				A1202	1697
4.	10070.	Marianna Kuszewska	chrzest	Bielkówko	świadek				A1475	1702
5.	10642.	Marianna Kuszowa	chrzest	Bąkowo	świadek	Bąkowo	Bąkowo		A1567	1703
6.	10855.	Marianna Kuszykowa	chrzest	Ostróżki	świadek	Ostróżki	Ostroszki		A1599	1704
7.	10917.	Marianna Kuszewska ²⁾	chrzest	Lisewiec	świadek	Bielkówko	Bielkowko	Marianna Kuszewska[5714.]	A1608	1704
8.	11955.	Marianna Kuszykowa	chrzest	Ostróżki	świadek				A1787	1706
9.	12210.	Marianna Kuszykowa	chrzest	Czapielsk	świadek				A1826	1707
10.	12536.	Marianna Kuszewska	chrzest	Bielkówko	świadek				A1882	1707
11.	12804.	Marianna Kuszewska	chrzest	Bielkówko	świadek				A1926	1708
12.	13154.	Marianna Kuszewska	chrzest	Bielkówko	świadek				A1984	1709
13.	14793.	Marianna Kuszowna ³⁾	ślub ⁵⁾	Żuława	panna młoda	Żuława	Zulawka		B494	1713
14.	15281.	Marianna koszewska	chrzest	Jodłowno	świadek				A2318	1715
15.	19807.	Marianna Kuszewska	chrzest	Goszyn	świadek				A3073	1727
16.	20060.	Marianna Koszewska ³⁾	ślub ⁶⁾	Bąkowo	panna młoda	Bąkowo	Bankowo		B655	1727
17.	20394.	Marianna Kuszewska	chrzest	Bielkówko	świadek				A3175	1728
18.	21206.	Maryanna Kossowska	chrzest	Buszkowy	świadek				A3306	1730
19.	21847.	Marianna Koszowska✕	pogrzeb ⁷⁾	Buszkowy	zmarła	Buszkowy	ex Buszkow		C352	1731
20.	22499.	Marianna Kussewska	chrzest	Żuława	świadek				A3507	1732
21.	22643.	Marianna Kuszewska	chrzest	Czapielsk	świadek				A3527	1733
22.	23276.	Marianna Koszewska	chrzest	Jodłowno	świadek				A3630	1734
23.	23803.	Marianna Kosowska	chrzest	Żuława	świadek				A3719	1735
24.	25490.	Marianna Kuszewska✕	pogrzeb ⁸⁾	Bielkówko	zmarła	Bielkówko	Bielkowko		C560	1738
25.	25695.	Marianna Kuszewska	chrzest	Jodłowno	świadek				A3976	1738
26.	26979.	Marianna Kęszycka	chrzest	Żuława	świadek				A4163	1740
27.	27957.	Marianna Kosznicka	chrzest	Huta Dolna	świadek				A4303	1742
28.	28354.	Marianna Kuszmirowska✕	pogrzeb ⁹⁾	Olszanka	zmarła	Olszanka	Olszonki		C793	1743
29.	31693.	Marianna Kęsicka✕	pogrzeb ¹⁰⁾	Czerniewo	zmarła	Czerniewo	Czerniewo		C1115	1748
30.	36125.	Marianna Kuszewska✕ ³⁾	pogrzeb ¹¹⁾	Marszewo	zmarła	Marszewo	de Marszew		C1600	1754
31.	36957.	Marianna Kuszowa	chrzest	Bielkowo	świadek				A5593	1755
32.	37204.	Marianna Kossowa	chrzest	Bielkowo	świadek				A5628	1756
33.	40421.	Marianna Kuszowna	chrzest	Ostróżki	świadek	Ostróżki	Ostroszki		A6060	1761
34.	40510.	Marianna Kuszowna	chrzest	Bielkowo	świadek	Bielkowo	Bielkowo		A6073	1761
35.	40845.	Marianna Kuszowna	chrzest	Ostróżki	świadek	Ostróżki	Ostrożki		A6123	1761
36.	40885.	Mariannam Kuszowna ²⁾	ślub ¹²⁾	Ostróżki	panna młoda	Ostróżki	Ostrożki		B1366	1761
37.	41023.	Marianna Kuszowna	pogrzeb ¹³⁾	Bielkowo	rodzina	Bielkowo	Bielkowo		C2070	1761
38.	41112.	Marianna Kosowska✕	pogrzeb ¹⁴⁾	Żuława	zmarła	Żuława	Zulawka		C2078	1762
39.	49445.	Marianna Kuszowa ⁴⁾	chrzest	Bielkowo	świadek	Bielkowo	Bielkowo		A7370	1772
40.	51958.	Marianna Kosowska ^{2),4)}	chrzest	Kleszczewo	świadek	Kleszczewo	Kleszczewo		A7714	1776

41.	51970.	Marianna Kuszowna ⁴⁾	chrzest	Bielkowo	świadek	Bielkowo	Bielkowo		A7716	1776
42.	53274.	Marianna Kuszowna ⁴⁾	chrzest	Huta Górna	świadek	Bielkowo	Bielkowo		A7893	1778
43.	53315.	Marianna Kuszowna ⁴⁾	chrzest	Bielkowo	świadek	Bielkowo	Bielkowo		A7900	1778
44.	53806.	Marianna Kuszowna ⁴⁾	chrzest	Kolbudy	świadek	Bielkowo	Bielkowo		A7972	1779
45.	53987.	Marianna Kuszowna ⁴⁾	chrzest	Bielkowo	świadek	Bielkowo	Bielkowo		A8000	1779

¹⁾ Zob. Rozdział 2.73.1.4. Dalsze losy dzieci o imieniu Marianna Kuszewska.

²⁾ panna.

³⁾ wdowa.

⁴⁾ katolik.

⁵⁾ Ślub 30-11-1713: "Zulawka. 30 Novemb: copulatus est **Martinus Sobiechowski cum Marianna Kuszowna** Vid: Testes Joa: Smukalski et Jacob: Oyczynowski. [371]", B494.

⁶⁾ Ślub 07-09-1727: "Bankowo. Die 7 Septemb: Copulatus est **Adalbertus Wynkowicz cum Marianna Koszewska** Vid Testes Jacobus Strey et Petrus Weinberg.", B655.

⁷⁾ Pogrzeb 05-08-1731: "Die 5 Augusti Sepulta est Marianna Koszowska ex Buszkow, 1 fl., 27 gr.", C352.

⁸⁾ Pogrzeb 14-09-1738: "Die 14ta 7bris de Bielkowko Marianna Kuszewska sepulta, 2 fl.", C560.

⁹⁾ Pogrzeb 19-04-1743: "Die 19na Aprilis Olszonki Marianna Kuszmirowska sepulta. 2 fl., 15 gr.", C793.

¹⁰⁾ Pogrzeb 24-08-1748: "Die 24ta Aug. de Czerniewo Marianna Kęsicka mortua ibiq sepulta.", C1115.

¹¹⁾ Pogrzeb 17-10-1754: "Die 17. 8bris de Marszew Marianna Kuszewska Vidua. 21 gr.", C1600.

¹²⁾ Ślub 18-10-1761: "Ostrożki. Die 18. 8bris. Praemissis 3bus Bannis Diebus Dominicis Continuis intra Missae Parochialis Solemnia, nulloque Impedimento Canonico detecto Ego Vincentius Schultz Commendarius Prangnoviensis Honestos **Martinum Jarząbkowski** Juvenem, et **Mariannam Kuszowna** Virginem utrosque de Ostrożki in facie Ecclesiae Parochialis Prangnoviensis de futuro matrimonio interrogavi. Eorumus mutuo consensu per verba de praesenti habito, matrimonialiter conjunxi et benedixi. Praesentibus Testibus Honestis: Gregorio Reynka. et Josepho Sobiecki. Ambo de Ostrożki.", B1366.

¹³⁾ Ślub 29-11-1761: "Ostrożki. Die 29. 9bris de Bielkowo Infans Mathias Filius Marianna Kuszowna sepultus gratis.", C2070.

¹⁴⁾ Pogrzeb 08-01-1762: "Die 8va Januarij Infans Marianna Filia Mathiae Kosowski de Zulawka ibidem sepulta Concernens Ecclesiae ibidem redditas.", C2078.

Tablica osobowa Adama Kuszewski[1989.] będzie zawierać 4 zapisy chrztów w latach 1672-1688 ze statusem osoby jako *ojciec*, 15 zapisów świadkowań w latach 1670-1697 jako *świadek*, *družba*, łącznie 19 zapisów.

Tablica osobowa 1. Adam Kuszewski[1989.]

Tablica osobowa Marianny □□□□[1990.] Kuszewska będzie zawierać 4 zapisy chrztów w latach 1672-1688 ze statusem osoby jako *matka*, 3 zapisy chrztów w latach 1686-1697 jako *świadek*, łącznie 7 zapisów.

Tablica osobowa 2. Marianna □□□□[1990.] Kuszewska

Jeśli nie znajdzie się wiarygodnych informacji w metrykach o dalszych losach dziecka do 1780 roku, w tablicy osobowej dziecka zostanie umieszczony tylko jego zapis chrztu ze statusem osoby jako *dziecko*, łącznie 1 zapis. W razie uzyskania sukcesu (lub jego brak) w poszukiwaniach, odpowiedni komentarz (lub jego brak) będzie umieszczony wewnątrz tablicy, link do rozdziału opracowania drukowany będzie drobną kursywą.

Tablica osobowa 3. Adam Kuszewski[1991.] zob. Rozdział 2.73.1.1. Dalsze losy dzieci o imieniu Adam Kuszewski

będzie zawierać zapis chrztu z 1672 roku ze statusem osoby jako *dziecko*, zapis ślubu z 1699 roku jako *pan młody*, 7 zapisów chrztów w latach 1701-1713 jako *ojciec*, 2 zapisy chrztów w latach 1699-1702 jako *świadek*, łącznie 11 zapisów.

Tablica osobowa 4. Wojciech Kuszewski[3673.] zob. Rozdział 2.73.1.2. Dalsze losy dzieci o imieniu Wojciech Kuszewski

będzie zawierać zapis chrztu z 1678 roku ze statusem osoby jako *dziecko*, zapis ślubu z 1709 roku jako *pan młody*, 3 zapisy chrztów w latach 1710-1713 jako *ojciec*, 9 zapisów chrztów w latach 1699-1708 jako *świadek*, zapis pogrzebu z 1715 roku, łącznie 15 zapisów.

Tablica osobowa 5. Jakub Kuszewski[4855.] zob. Rozdział 2.73.1.3. Dalsze losy dzieci o imieniu Jakub Kuszewski

będzie zawierać zapis chrztu z 1684 roku ze statusem osoby jako *dziecko*, 4 zapisy chrztów w latach 1710-1718 jako *ojciec*, zapis ślubu z 1737 roku jako *wdowiec pan młody*, zapis ślubu z 1725 roku jako *družba*, zapis pogrzebu z 1750 roku, łącznie 8 zapisów.

Tablica osobowa 6. Marianna Kuszewska[5714.] zob. Rozdział 2.73.1.4. Dalsze losy dzieci o imieniu Marianna Kuszewska

będzie zawierać zapis chrztu z 1688 roku ze statusem osoby jako *dziecko*, zapis chrztu z 1704 roku jako *świadek*, łącznie 2 zapisy.

Tablica rodziny będzie zawierać 4 zapisy chrztów.

Tablica rodziny 1. Adam Kuszewski[1989.], Marianna □□□□[1990.], {K1989.}

Rozdział 2.73.1.1. Dalsze losy dzieci o imieniu Adam Kuszewski

Do roku 1780 w rodzinach Kuszewski urodziło się pięcioro dzieci o imieniu Adam:

Tablica chrztów 2.73.1.1.T1. Rodziny Kuszewski (włączono metryki z parafii żukowskiej)									
LP	NI	Ojciec	Matka	Gdzie	kiedyś	Dziecko	Przypisania (dziecko) ¹⁾	Źródło	Rok
1.	2297z	Joannis Kosniczki	Barbarae	Glińcz	Glinicz	Adamus	Adam Kuszewski[2299z]	E458	1624
2.	1989.	Adamus Kusche	Mariana	Bielkowo	Bilkowo	Adamum	Adam Kuszewski[1991.]	A314	1672
3.	14765.	Adalbertus Kuszewski	Catharina	Bielkówko	Bilkowko	Adamus	Adam Kuszewski[14767.]	A2238	1713
4.	27769z	Jacobi Kusz	Mariannae	Rębiechowo	Rębiechowo	Adamum	Adam Kuszewski[27771z]	E5413	1723

5.	36189.	Adamo Kuszewskj	Rosaliae	Bielkówko	Bielkowko	Joannem Adamum	<i>Jan Adam Kuszewski[36191.]</i>	A5473	1754
----	--------	-----------------	----------	-----------	-----------	-----------------------	-----------------------------------	-------	------

¹⁾ Obszerne opracowanie - zob. Tablica osób 2.73.1.T2. ogólnie nazwanych jako Adam Kuszewski.

Rozdział 2.73.1.2. Dalsze losy dzieci o imieniu Wojciech Kuszewski

Do roku 1780 w rodzinach Kuszewski urodziło się czworo dzieci o imieniu Wojciech:

Tablica chrztów 2.73.1.2.T1. Rodziny Kuszewski									
LP	NI	Ojciec	Matka	Gdzie	kiedyś	Dziecko	Przypisania (dziecko)	Źródło	Rok
1.	3671.	Adamus Kusz	Marianna	Bielkówko	Bielkowko	Albertus	<i>Wojciech Kuszewski[3673.]</i>	A562	1678
2.	15396.	□□□□ Kuszewski (<i>Jacobus</i>)	Aewa	Bielkówko	Billkowko	Adalbertus	<i>Wojciech Kuszewski[15398.]</i>	A2339	1715
3.	34315.	Lucae Kuszewski	Mariannae	Bielkowo	Bielkowo	Adalbertum	<i>Wojciech Kuszewski[34317.]</i>	A5212	1752
4.	37873.	Simone Kostrzewski	Catharinae	Domachowo	Domachowo	Adalbertus	<i>Wojciech Kuszewski[37875.]</i>	A5706	1757

Obszerne opracowanie - zob. Tablica osób 2.73.3.T3. ogólnie nazwanych jako Wojciech Kuszewski.

Rozdział 2.73.1.3. Dalsze losy dzieci o imieniu Jakub Kuszewski

Do roku 1780 w rodzinach Kuszewski urodziło się czworo dzieci o imieniu Jakub:

Tablica chrztów 2.73.1.3.T1. Rodziny Kuszewski									
LP	NI	Ojciec	Matka	Gdzie	kiedyś	Dziecko	Przypisania (dziecko)	Źródło	Rok
1.	4853.	Adami Kuszczewic	Mariannae	Bielkówko	Bilkowko	Jacobum	<i>Jakub Kuszewski[4855.]</i>	A700	1684
2.	10779.	Georgio Kuszyk	Marianna	Ostróżki	Ostroszki	Joannes Jacobus	<i>Jan Jakub Kuszewski[10781.]</i>	A1586	1703
3.	16644.	Gregorius Kusz	Marianna	Żuława	Żuławka	Jacobus	<i>Jakub Kuszewski[16646.]</i>	A2548	1718
4.	29176.	Adamo Kuszewski	Rosaliae	Lisewiec	Lisewo	Jacobum	<i>Jakub Kuszewski[29178.]</i>	A4491	1744

Obszerne opracowanie - zob. Rozdział 2.73.4. Jakub Kuszewski[4855.], Ewa □□□□(13478.), Ewa □□□□(25077.) Sznytkowa z Bielkówka.

Rozdział 2.73.1.4. Dalsze losy dzieci o imieniu Marianna Kuszewska

Do roku 1780 w rodzinach Kuszewski urodziło się jedenaścioro dzieci o imieniu Marianna:

Tablica chrztów 2.73.1.3.T1. Rodziny Kuszewski									
LP	NI	Ojciec	Matka	Gdzie	kiedyś	Dziecko	Przypisania (dziecko) ¹⁾	Źródło	Rok
1.	5712.	Adami Kusz	Mariannae	Bielkówko	Bielkowko	Mariannam	<i>Marianna Kuszewska[5714.]</i>	A817	1688
2.	7204.	Thomae Kusz	Elizabethae	Goszyn	Goszyno	Mariannam	<i>Marianna Kuszewska[7206.]</i>	A1020	1693
3.	9458.	Adami Kuszewski	Mariannae	Bielkówko	Bilkowko	Mariannam	<i>Marianna Kuszewska[9460.]</i>	A1372	1701
4.	12282.	Georgio Kuszyk	Anna	Ostróżki	Ostroszki	Marianna	<i>Marianna Kuszewska[12284.]</i>	A1841	1707
5.	14059.	Alberto Koszewski	Catharina	Bielkówko	Bielkowko	Marianna Elizabetha	<i>Marianna Elżbieta Kuszewska[14061.]</i>	A2123	1712
6.	14835.	Gregorius Kuszyk	Marianna	Żuława	Żuławka	Marianna	<i>Marianna Kuszewska[14837.]</i>	A2248	1714
7.	15528.	Adamus Kuszewski	Marianna	Jodłowno	Stęgwałd	Marianna	<i>Marianna Kuszewska[15530.]</i>	A2363	1715
8.	16298.	Adalbertus Kosz	Catharyna	Żuława	Żuławka	Marianna	<i>Marianna Kuszewska[16300.]</i>	A2487	1717
9.	33361.	Adamo Kuszewski	Rosaliae	Bielkówko	Bielkowko	Constantiam Mariannam	<i>Konstancja Marianna Kuszewska[33363.]</i>	A5085	1751
10.	36000.	Matthiae Kossowskj	Theressiae	Żuława	Żuławka	Mariannam ²⁾	<i>Marianna Kuszewska[36002.]</i> ²⁾	A5441	1754
11.	37323.	Lucae Kusz	Mariannae	Bielkowo	Bielkowo	Mariannam	<i>Marianna Kuszewska[37325.]</i>	A5642	1756

¹⁾ Zob. Tablica osób 2.73.1.T3. ogólnie nazwanych jako Marianna Kuszewska.

²⁾ zmarła, pgrzeźeb 08-01-1762, zob. C2078.

Obszerne opracowanie - zob. Tablica osób 2.73.1.T4. ogólnie nazwanych jako Marianna Kuszewska.

Rozdział 2.73.1.5. Dalsze losy dzieci o imieniu Katarzyna Kuszewska

Do roku 1780 w rodzinach Kuszewski urodziło się sześcioro dzieci o imieniu Katarzyna:

Tablica chrztów 2.73.1.5.T1. Rodziny Kuszewski									
LP	NI	Ojciec	Matka	Gdzie	kiedyś	Dziecko	Przypisania (dziecko)	Źródło	Rok

1.	10322.	Adami Kuszewski	Mariannae	Bielkówko	Bielkowko	Catharinam	<i>Katarzyna Kuszewska[10324.]</i>	A1513	1702
2.	12932.	Adamo Kuszewski	Marianna	Bielkówko	Bielkowko	Catharina	<i>Katarzyna Kuszewska[12934.]</i>	A1950	1708
3.	14311.	Jacobo Kuszewski	Eva	Bielkówko	Bielkowko	Catharina	<i>Katarzyna Kuszewska[14313.]</i>	A2167	1712
4.	16779.	Adamus Kostenski	Marianna	Jodłowno	Stengwałd	Catharyna	<i>Katarzyna Kuszewska[16781.]</i>	A2566	1718
5.	34871.	Adamo Kuszewskj	Rosaliae	Bielkówko	Bielkowko	Catharinam Florentinam	<i>Katarzyna Flora Kuszewska[34873.]</i>	A5289	1753
6.	50290.	Thoma Kosnicki ¹⁾	Barbara	Czapielsk	Ciepielsk	Catharinam	<i>Katarzyna Kuszewska[50292.]</i>	A7466	1773

¹⁾ katolik.

W bazie danych w latach 1680-1752 znaleziono 19 metryk osób ogólnie nazwanych jako Katarzyna Kuszewska:

Tablica osób 2.73.1.5.T2. ogólnie nazwanych jako Katarzyna Kuszewska										
LP	NI	Imię i nazwisko	Cerem.	Gdzie	Status	skąd	kiedyś	Przypisania	Źródło	Rok
1.	4365.	Catharina Kusowska	chrzest	Bielkowo	świadek				A647	1680
2.	6851.	Catharina Kęsewska	chrzest	Kleszczewo	świadek				A970	1691
3.	7203.	Catharina Kęsewska	chrzest	Zaskoczyn	świadek				A1019	1693
4.	12195.	Catharina Kuszewska ¹⁾	chrzest	Jodłowno	świadek			SO = [13609.] ³⁾	A1823	1707
5.	12241.	Catharina Kuszewska ¹⁾	chrzest	Ząbrsko	świadek				A1832	1707
6.	13114.	Catharina Kuszewska	chrzest	Czapielsk	świadek				A1976	1709
7.	13609.	Catharina Kuszewska¹⁾	ślub ⁵⁾	Jodłowno	panna młoda	Jodłowno	Stęgwald		B439	1711
8.	16953.	Catharyna Koszowa	chrzest	Żuława	świadek				A2595	1719
9.	19316.	Catharyna Kuszewska	ślub ⁶⁾	Bielkówko	panna młoda	Bielkówko	Bylkowko male		B629	1725
10.	19665.	Catharyna Koszowa	chrzest	Bąkowo	świadek				A3053	1726
11.	21289.	Catharyna Kuszewska	ślub ⁷⁾	Bielkówko	panna młoda	Bielkówko	Bylkowo Male		B695	1730
12.	25336.	Catharina Kuszewska	chrzest	Jodłowno	świadek			SO = [25583.] ⁴⁾	A3934	1738
13.	25541.	Catharina Kuszowa	chrzest	Bielkowo	świadek				A3962	1738
14.	25583.	Catharina Kuszewska	ślub ⁸⁾	Jodłowno	panna młoda	Jodłowno	Stęgwald	SO = [25583.] ⁴⁾	B874	1738
15.	29678.	Catharina Kosznicka	chrzest	Domachowo	świadek				A4563	1745
16.	29847.	Catharina Kosznicka	chrzest	Domachowo	świadek				A4590	1745
17.	31285.	Catharinam Kuszowa²⁾	ślub ⁹⁾	Bielkowo	panna młoda	Bielkowo	Bielkowo		B1064	1748
18.	31921.	Catharinam Kosznicka	ślub ¹⁰⁾	Zaskoczyn	panna młoda	Zaskoczyn	Zaskocin		B1080	1749
19.	34600.	Catharina Kosznicka	chrzest	Kleszczewo	świadek				A5254	1752

¹⁾ panna.

²⁾ wdowa.

³⁾ Zob. tablica osobowa **Katarzyna Kuszewska[13609.] Korn**, [369], str. 449.

⁴⁾ Zob. tablica osobowa **Katarzyna Kuszewska[25583.] Wilk-Smukala**, [369], str. 437-438.

⁵⁾ Ślub 18-01-1711: "Stęgwald. Eodem die copulatus **Joannes Kum cum Catharina Kuszewska Virgine Praesentibus Joanne Sztrung et Mathia Mucha**. [315],", B439.

⁶⁾ Ślub 18-11-1725: "Bylkowko male. Die 18 Novemb: Copulatus est **Paulus Rehdo cum Catharyna Kuszewska, Testes Jacobus Kuszewski et Petrus Sniuka**", B629.

⁷⁾ Ślub 06-08-1730: "Bylkowo Male. Die 6 Augusti Copulatus est **Michael Frost cum Catharyna Kuszewska Testes Joannes Kleyner et Jacobus Biodrowski**", B695.

⁸⁾ Ślub 02-11-1738: "Stęgwald. Eodem Anno Die 2da 9bris praemissis tribus bannis Copulavit AR:P: **Joannes Wolfowicz Soc: Jesu Martinum Wilk cum Catharina Kuszewska nativos de Stęgwald Praesentibus Testibus Jacobo Niklasyk et Joanne Baska**", B874.

⁹⁾ Ślub 07-01-1748: "L.J.C. 1.7.4.8. Bielkowo. 1748 Die 7ma Jan. praemissis tribus bannis inter **Missae Solemnia habitis nulloque legitimo impedimento detecto Paulum Hohman nativum de Witomino et Catharinam Kuszowa Viduam de Bielkowo interrogavi eorumus mutuo consensu habito solemniter per verba de praesenti Matrimonio conjunxi Praesentibus Testibus Laurentio Samborski et Petro Bulman**", B1064.

¹⁰⁾ Ślub 02-02-1749: "Zaskocin. 1749 Die 2da February praemissis tribus inter **Missae Solemnia bannis nulloque legitimo impedimento detecto Ermanum Zengier nativum de Villa Ossenkop et Catharinam Kosznicka de Zaskocin interrogavi eorumus mutuo consensu habito solemniter per verba de praesenti Matrimonio conjunxi Praesentibus Testibus Paulo Weys et Michaele Krackj**", B1080.

Rozdział 2.73.2. Adam Kuszewski[1991.], Marianna Zbankowna[9071.] z Bielkówka

Zachował się zapis ślubu 28-letniego Adama Kuszewski[1991.] i Marianny Zbankowna[9071.] z 1699 roku:

Tablica ślubów 2.73.2.T1. Adam Kuszewski[1991.], Marianna Zbankowna[9071.]									
LP	NI	Pan młody	skąd	NI	Panna młoda	Gdzie	skąd kiedyś	Źródło	Rok
1.	9070.	Adamum Kuszewski		9071.	Marianna Zbankowna	Bielkówko	Bielkowko	B262	1699

W rodzinie Adama Kuszewski[1991.] i Marianny Zbankowna[9071.] w latach 1701-1713 w Bielkówku urodziło się siedmioro dzieci:

Tablica chrztów 2.73.2.T2. Adam Kuszewski[1991.], Marianna Zbankowna[9071.]									
LP	NI	Ojciec ¹⁾	Matka ²⁾	Gdzie	kiedyś	Dziecko	Przypisania (dziecko)	Źródło	Rok
1.	9458.	Adami Kuszewski	Mariannae	Bielkówko	Bilkowko	Mariannam²⁾	<i>Marianna Kuszewska[9460.]</i>	A1372	1701
2.	10322.	Adami Kuszewski	Mariannae	Bielkówko	Bielkowko	Catharinam³⁾	<i>Katarzyna Kuszewska[10324.]</i>	A1513	1702
3.	11288.	Adamo Kuszewski	Marianna	Bielkówko	Bielkowko	Anna⁴⁾	<i>Anna Kuszewska[11290.]</i>	A1673	1705
4.	12031.	Adamo Kuszewski	Marianna	Bielkówko	Bielkowko	Elizabetham⁵⁾	<i>Elżbieta Kuszewska[12033.]</i>	A1800	1706
5.	12932.	Adamo Kuszewski	Marianna	Bielkówko	Bielkowko	Catharina³⁾	<i>Katarzyna Kuszewska[12934.]</i>	A1950	1708
6.	13397.	Adamo Kuszewski	Marianna	Bielkówko	Bielkowko	Barbara⁶⁾	<i>Barbara Kuszewska[13399.]</i>	A2023	1710
7.	14484.	Adamo Kuszewski	Marianna	Bielkówko	Bielkowko	Eva⁷⁾	<i>Ewa Kuszewska[14486.]</i>	A2191	1713

- ¹⁾ Zob. Rozdział 2.73.1.1. Dalsze losy dzieci o imieniu Adam Kuszewski.
²⁾ Zob. Rozdział 2.73.1.4. Dalsze losy dzieci o imieniu Marianna Kuszewska.
³⁾ Zob. Rozdział 2.73.1.5. Dalsze losy dzieci o imieniu Katarzyna Kuszewska.
⁴⁾ Zob. Rozdział 2.73.2.1. Dalsze losy dzieci o imieniu Anna Kuszewska.
⁵⁾ Zob. Rozdział 2.73.2.2. Dalsze losy dzieci o imieniu Elżbieta Kuszewska.
⁶⁾ Zob. Rozdział 2.73.2.3. Dalsze losy dzieci o imieniu Barbara Kuszewska.
⁷⁾ Zob. Rozdział 2.73.2.4. Dalsze losy dzieci o imieniu Ewa Kuszewska.

Obszerne opracowanie - zob. **Tablica osób 2.73.1.T2. ogólnie nazwanych jako Adam Kuszewski.**

Tablica osobowa 3. Adam Kuszewski[1991.] - zob. Tablica chrztów 2.73.1.T3. Rodziny Adama Kuszewski.

Rozdział 2.73.2.1. Dalsze losy dzieci o imieniu Anna Kuszewska

Do roku 1780 w rodzinach Kuszewski urodziło się czworo dzieci o imieniu Anna:

LP	NI	Ojciec	Matka	Gdzie	kiedyś	Dziecko	Przypisania (dziecko)	Źródło	Rok
1.	11288.	Adamo Kuszewski	Marianna	Bielkówko	Bielkowko	Anna	<i>Anna Kuszewska[11290.]</i>	A1673	1705
2.	13477.	Jacobo Kuszewski	Eva	Bielkówko	Bielkowko	Annam	<i>Anna Kuszewska[13479.]</i>	A2035	1710
3.	15512.	Gregorius Kuszyk	Marianna	Żuława	Żuławka	Anna	<i>Anna Kuszewska[15514.]</i>	A2360	1715
4.	16465.	Jacobus Kuszewski	Aeva	Bielkówko	Bylkowko małe	Anna	<i>Anna Kuszewska[16467.]</i>	A2515	1718

W bazie danych w latach 1672-1778 znaleziono 33 metryk osób ogólnie nazwanych jako Anna Kuszewska:

LP	NI	Imię i nazwisko	Cerem.	Gdzie	Status	skąd	kiedyś	Przypisania	Źródło	Rok
1.	2058.	Anna Koszewska	chrzest	Czapielsk	świadek				A322	1672
2.	2268.	Anna Kossewska	chrzest	Czapielsk	świadek				A355	1673
3.	3523.	Anna Koszewska	ślub	Czapielsk	drużba				B53	1677
4.	4060.	Anna Kuszowna	chrzest	Pręgowo	świadek				A611	1679
5.	5389.	Anna Kuszowa	ślub ³⁾	Goszyn	panna młoda	Goszyn	Goszyno		B109	1686
6.	5697.	Anna Koszewska	chrzest	Żuława	świadek				A814	1688
7.	5732.	Anna Kosowna	chrzest	Żuława	świadek				A819	1688
8.	7903.	Anna Kosowska	ślub ⁴⁾	Lisewiec	panna młoda	Lisewiec	Lisewo		B205	1696
9.	9583.	Anna Kuszewska	chrzest	Bielkówko	świadek				A1392	1701
10.	9815.	Anna Kuszowna	chrzest	Lisewiec	świadek				A1435	1701
11.	9980.	Anna Kuszowna	chrzest	Bielkówko	świadek				A1459	1702
12.	10139.	Anna Kuszowna	chrzest	Domachowo	świadek				A1486	1702
13.	10326.	Anna Kuszewska	chrzest	Bielkówko	świadek				A1513	1702
14.	10743.	Anna Kuszowna	chrzest	Bielkówko	świadek	Bielkówko	Bielkowko		A1582	1703
15.	10979.	Anna Kuszewska ¹⁾	chrzest	Bielkówko	świadek	Bielkówko	Bielkowko		A1620	1704
16.	11292.	Anna Kuszewska	chrzest	Bielkówko	świadek	Bielkówko	Bielkowko		A1673	1705
17.	11558.	Anna Kuszewska ¹⁾	chrzest	Bielkówko	świadek				A1721	1705
18.	11674.	Anna Kuszewska ¹⁾	chrzest	Bielkówko	świadek				A1738	1706
19.	11981.	Anna Kuszewska	ślub ⁵⁾	Bielkówko	panna młoda	Bielkówko	Bielkowko		B359	1706
20.	14392.	Anna Kasperowa	chrzest	Pręgowo	świadek				A2175	1712
21.	19644.	Anna Koszewska	chrzest	Bielkówko	świadek				A3049	1725
22.	20122.	Anna Kuszewska	chrzest	Bielkówko	świadek				A3129	1727
23.	20958.	Anna Koterska	chrzest	Lisewiec	świadek				A3266	1729
24.	21349.	Anna Kussewska	chrzest	Bielkówko	świadek				A3328	1730
25.	22066.	Anna Kusiewska	chrzest	Żuława	świadek				A3436	1732
26.	23188.	Anna Kuszewska	ślub ⁶⁾	Bielkówko	panna młoda	Bielkówko	Bylkowko		B772	1734
27.	26541.	Anna Kosterowna	chrzest	Lisewiec	świadek				A4099	1740
28.	27106.	Anna Kosterowa✘	pogrzeb ⁷⁾	Lisewiec	zmarła	Lisewiec	Lisewo		C654	1741
29.	28727.	Anna Maria Kosznicka	chrzest	Zaskoczyn	świadek				A4423	1743
30.	46882.	Anna Koszewska	chrzest	Jodłowno	świadek				A6993	1769
31.	48545.	Anna Kosowszcanka ²⁾	chrzest	Żuława	świadek				A7243	1771
32.	50932.	Annam Kossowska ^{1),2)}	ślub ⁸⁾	Żuława	panna młoda	Żuława	Żuławka		B1664	1774
33.	53332.	Anna Kos✘ ²⁾	pogrzeb ⁹⁾	Żuława	zmarła	Żuława	Żuławka		C3327	1778

- ¹⁾ panna.
²⁾ katolik.
³⁾ Ślub 22-09-1686: "*Goszyno. Die 22. 7bris Copulatus Adamus Lipka cum Anna Kuszowa Testes Jacobus Pawelek et Joannes Nowelski. [91],*" B109.
⁴⁾ Ślub 08-01-1696: "*Lisewo. Eodem die Copulavi Michäelem Wesotowski cum Anna Kosowska Praesentibus Testibus Andreae Niemojy et Joanne Chmielinski [81],*" B205.
⁵⁾ Ślub 19-09-1706: "*Bielkowko. Die 19. eiusdem Copulatus Honestus Matthias Szyprowski cum Anna Kuszewska Praesentibus Joanne Smukała de Żuławka et Georgio Nycel [235],*" B359.
⁶⁾ Ślub 14-02-1734: "*Bylkowko. Eodem die Copulatus est Mathias Waszelewski cum Anna Kuszewska Testes Paulus Rehda Michael Frost,*" B772.
⁷⁾ Pogrzeb 23-03-1741: "*Die 23. Marty de Lisewo Anna Kosterowa sepulta. 1 fl., 6 gr.,*" C654.

⁸⁾ Ślub 19-10-1774: "Zulawka. Die 19. 8bris Praemissis tribus Bannis diebus Dominicis continuis inter Missae Parochialis Solemnia, Nulloque Canonico detecto impedimento Ego Andreas Miszewski Commendarius Pragnoviensis Honestos **Andream Zieliński** Juvenem et **Annam Kossowska** Virginem utrosque Cath. de Zulawka in facie Ecclesiae Parochialis Pragnoviensis de futuro Matrimonio interrogavi Eorumus mutuo Consensu per Verba de praesenti habito Matrimonialiter Copulavi. Praesentibus Testibus Honestis Amadaeo Sobolewski de Zulawka, et Joanne Bulman de Dolne Pragnowo.", B1664.

⁹⁾ Pogrzeb 21-09-1778: "Zulawka. Die 21. Septem. obył Pustulis Jnfans Anna Filia annorum 5. Bartholomei Kos Cath. in Zulawka Sepulta.", C3327.

Rozdział 2.73.2.2. Dalsze losy dzieci o imieniu Elżbieta Kuszewska

Do roku 1780 w rodzinach Kuszewski urodziło się pięcioro dzieci o imieniu Elżbieta:

Tablica chrztów 2.73.2.2.T1. Rodziny Kuszewski									
LP	NI	Ojciec	Matka	Gdzie	kiedyś	Dziecko	Przypisania (dziecko)	Źródło	Rok
1.	12031.	Adamo Kuszewski	Marianna	Bielkówko	Bielkowko	Elizabetham	<i>Elżbieta Kuszewska</i> [12033.]	A1800	1706
2.	13699.	Adami Koszterowski	Mariannae	Jodłowno	Stegwałd	Elizabetham	<i>Elżbieta Kuszewska</i> [13701.]	A2069	1711
3.	14059.	Alberto Koszewski	Catharina	Bielkówko	Bielkowko	Marianna Elizabetha	<i>Marianna Elżbieta Kuszewska</i> [14061.]	A2123	1712
4.	20860.	Joannes Kostera	Crystyna	Żuława	Zulawka	Elizabetha	<i>Elżbieta Kuszewska</i> [20862.]	A3249	1729
5.	23448.	Michael Kęszycki	Anna	Żuława	Zulawka	Elizabetha	<i>Elżbieta Kuszewska</i> [23450.]	A3662	1734

W bazie danych w latach 1727-1776 znaleziono 16 metryk osób ogólnie nazwanych jako Elżbieta Kuszewska:

Tablica osób 2.73.2.2.T2. ogólnie nazwanych jako Elżbieta Kuszewska										
LP	NI	Imię i nazwisko	Cerem.	Gdzie	Status	skąd	kiedyś	Przypisania	Źródło	Rok
1.	20025.	Elizabetha Kuszewska	chrzest	Bielkówko	świadek				A3114	1727
2.	20051.	Elizabetha Kuszewska	chrzest	Bielkówko	świadek				A3119	1727
3.	20431.	Elizabetha Kuszewska	chrzest	Bielkówko	świadek				A3180	1728
4.	20926.	Elisabeth Koszewska	chrzest	Marszewo	świadek				A3261	1729
5.	21217.	Elisabeth Kosterowa	chrzest	Czerniewo	świadek				A3308	1730
6.	21243.	Elisabeth Kusmerka	chrzest	Czapielsk	świadek				A3313	1730
7.	21252.	Elizabetha Kuszewska	ślub ¹⁾	Bielkówko	panna młoda	Bielkówko	Bylkowko		B693	1730
8.	21719.	Elisabet Koszewska	chrzest	Jodłowno	świadek				A3383	1731
9.	21916.	Elisabeth Koszewska	chrzest	Majdany	świadek				A3414	1731
10.	22079.	Elisabeth Kuszewska	chrzest	Czapielsk	świadek				A3438	1732
11.	22465.	Elizabetha Koszewska	chrzest	Jodłowno	świadek				A3501	1732
12.	22786.	Elizabetha Kuszewska	chrzest	Jodłowno	świadek				A3550	1733
13.	22954.	Elizabetha Kuszewska	chrzest	Jodłowno	świadek				A3578	1733
14.	35181.	Elisabetha Kęszicka✕	pogrzeb ²⁾	Czerniewo	zmarła	Czerniewo	Cierzniowo		C1468	1753
15.	47456.	Elisabeth Kosro✕ ³⁾	pogrzeb ⁴⁾	Babidół	zmarła	Babidół	Babi doł		C2615	1769
16.	52030.	Elisabeth Kosnicka ^{5),6)}	ślub ⁷⁾	Kleszczewo	panna młoda	Kleszczewo	Kleszczewo		B1696	1776

¹⁾ Ślub 16-07-1730: "Bylkowko. Die 16 Julij Copulatus est **Joannes Szapala** cum **Elizabetha Kuszewska** Testes Michael Frost Paulus Rehduu", B693.

²⁾ Pogrzeb 11-08-1753: "Die 11 Aug. de Cierzniowo Elisabetha Kęszicka **mortua** ibiq sepulta. 1 fl.", C1468.

³⁾ luteranka.

⁴⁾ Pogrzeb 28-12-1769: "Die 28 10bris De Babi doł Elisabeth Kosro Luth: hic sep., 2 fl.", C2615.

⁵⁾ katolik.

⁶⁾ panna.

⁷⁾ Ślub 03-11-1776 "Kleszczewo. Die 3. Novem. Praemissis tribus bannis diebus Dominicis continuis inter Missae Parochialis Solemnia, nulloque Canonico detecto impedimento Ego qui Supra Honestos **Michaelem Balachowski** Juvenem et **Elisabeth Kosnicka** Virginem de Kleszczewo, utrosque Cath. in facie Ecclesiae Parochialis Pragnoviensis de futuro Matrimonio interrogavi Eorumus mutuo consensu per Verba de praesenti habito Matrimonialiter Copulavi. Praesentibus Testibus Joanne Wojewski, et Andrea Zalczyk ambobus de hac Villa", B1696.

Rozdział 2.73.2.3. Dalsze losy dzieci o imieniu Barbara Kuszewska

Do roku 1780 w rodzinach Kuszewski urodziło się dwoje dzieci o imieniu Barbara:

Tablica chrztów 2.73.2.3.T1. Rodziny Kuszewski									
LP	NI	Ojciec	Matka	Gdzie	kiedyś	Dziecko	Przypisania (dziecko)	Źródło	Rok
1.	12118.	Stanislao Kuszicki	Marianna	Lisewiec	Lisewo	Barbara	<i>Barbara Kuszewska</i> [12120.]	A1811	1706
2.	13397.	Adamo Kuszewski	Marianna	Bielkówko	Bielkowko	Barbara	<i>Barbara Kuszewska</i> [13399.]	A2023	1710

W bazie danych w latach 1729-1736 znaleziono 5 metryk osób ogólnie nazwanych jako Barbara Kuszewska:

Tablica osób 2.73.2.3.T2. ogólnie nazwanych jako Barbara Kuszewska										
LP	NI	Imię i nazwisko	Cerem.	Gdzie	Status	skąd	kiedyś	Przypisania	Źródło	Rok
1.	20849.	Barbara Kuszewska	chrzest	Bielkówko	świadek				A3246	1729
2.	21762.	Barbara Kuszewska	chrzest	Bielkówko	świadek				A3388	1731
3.	23262.	Barbara Kuszewska	chrzest	Bielkówko	świadek				A3627	1734
4.	23740.	Barbara Kuszewska	chrzest	Bielkówko	świadek				A3710	1735

5.	24491.	Barbara Kuszewska	ślub ¹⁾	Bielkówko	panna młoda	Bielkówko	Bielkowko		B824	1736
----	--------	--------------------------	--------------------	-----------	-------------	-----------	-----------	--	------	------

¹⁾ Ślub 11-11-1736: "Bielkowko. Eodem Anno Die 11ma 9bris. Ego Rndus Commendarius qui Supra praemissis tribus bannis copulavi **Georgium Müller** nativum de parva Villa Tuchomka cum **Barbara Kuszewska** de Bielkowko. Praesentibus Testibus Paulo Redet et Joanne Szeret.", B824.

Rozdział 2.73.2.4. Dalsze losy dzieci o imieniu Ewa Kuszewska

Do roku 1780 w rodzinach Kuszewski urodziło się sześcioro dzieci o imieniu Ewa:

Tablica chrztów 2.73.2.4.T1. Rodziny Kuszewski									
LP	NI	Ojciec	Matka	Gdzie	kiedyś	Dziecko	Przypisania (dziecko)	Źródło	Rok
1.	3412.	Pauli Koszewski ¹⁾	Annae	Czapielsk	Czapielsko	Evam	<i>Ewa Kuszewska[3414.]</i>	A533	1677
2.	14484.	Adamo Kuszewski	Marianna	Bielkówko	Bielkowko	Eva	<i>Ewa Kuszewska[14486.]</i>	A2191	1713
3.	26562.	Stanislaj Kusz	Catharinae	Bielkowo	Bielkowo	Evam	<i>Ewa Kuszewska[26564.]</i>	A4104	1740
4.	47435.	Thoma Kosnicki ²⁾	Barbara	Czapielsk	Czepielsk	Eva	<i>Ewa Kuszewska[47437.]</i>	A7073	1769
5.	47729.	Luca Kuszowski ²⁾	Eva	Bielkowo	Bilkowo	Eva	<i>Ewa Kuszewska[47731.]</i>	A7115	1770
6.	47794.	Bartholomaeo Kosmicki ²⁾	Catharina	Żuława	Żuławka	Eva Margarita	<i>Ewa Małgorzata Kuszewska[47796.]</i>	A7127	1770

¹⁾ karczmarsz.

²⁾ katolik.

W bazie danych w latach 1700-1773 znaleziono 13 metryk osób ogólnie nazwanych jako Ewa Kuszewska:

Tablica osób 2.73.2.4.T2. ogólnie nazwanych jako Ewa Kuszewska										
LP	NI	Imię i nazwisko	Cerem.	Gdzie	Status	skąd	kiedyś	Przypisania	Źródło	Rok
1.	9136.	Ewa Kosowna	chrzest	Domachowo	świadek				A1319	1700
2.	10532.	Eva Kosowna	ślub ¹⁾	Żuława	panna młoda	Żuława	Żuławka		B309	1703
3.	14769.	Aewa Kusiewska	chrzest	Bielkówko	świadek				A2238	1713
4.	16134.	Aeva Koszolkowa	chrzest	Bąkowo	świadek				A2458	1717
5.	22376.	Aeva Kuszewska	chrzest	Bielkówko	świadek				A3489	1732
6.	22917.	Aeva Kuszewska	chrzest	Bielkówko	świadek				A3572	1733
7.	23204.	Aeva Kuszewska	chrzest	Bielkowo	świadek				A3618	1734
8.	23896.	Eva Kaszewska	ślub ²⁾	Ząbrsko	panna młoda	Ząbrsko	Dolny Ząbrcz		B795	1735
9.	29776.	Evam Kęszycka	ślub ³⁾	Czerniewo	panna młoda	Warcz	Warcz		B1022	1745
10.	42363.	Eva Kosterowa	chrzest	Lisewiec	świadek	Lisewiec	Lisewo		A6329	1763
11.	49584.	Eva Kuszgau ⁴⁾	pogrzeb ⁵⁾	Babidół	zmarła	Babidół	Babi doł		C2853	1772
12.	49845.	Eva Kosnicka ⁶⁾	pogrzeb ⁷⁾	Czapielsk	zmarła	Czapielsk	Ciepielsk		C2912	1773
13.	50300.	Eva Kusz ⁶⁾	pogrzeb ⁸⁾	Bielkowo	zmarła	Bielkowo	Bielkowo		C2999	1773

¹⁾ Ślub 29-04-1703: "Aprilis. Żuławka. Die 29 eiusdem denunciationibus tribus praemissis nulloque impedimento detecto Copulavi **Thomam Rajkowski** cum **Eva Kosowna** Praesentibus testibus Jacobo Ojczynowski et Joanne Smukala de Żuławka [185]", B309.

²⁾ Ślub 30-10-1735: "Dolny Ząbrcz. Eodem Anno et eadem die Copulatus est **Michael Jelenski** cum **Eva Kaszewska**. Testes Jacobus Raykowskj et Joannes Komroch", B795.

³⁾ Ślub 13-05-1745: "Czerniewo. 1745 Die 13tia May praemissis tribus inter Missae Solemnia bannis nulloque legitimo impedimento detecto **Joannem Zalczyk** nativum de Czerniewo et **Evam Kęszycka** nativam de Warcz interrogavi eorumus mutuo consensu habito solemniter per verba de praesenti Matrimonio conjunxi Praesentibus Testibus Jacobo Makowieckj et Joanne Szpleta.", B1022.

⁴⁾ luteranka.

⁵⁾ Pogrzeb 30-10-1772: "Babi doł. Die 30 Octobris mortua est Infans Eva Filia Francisci Kuszgau Luth.", C2853.

⁶⁾ katolik.

⁷⁾ Pogrzeb 02-03-1773: "Ciepielsk. Die 2. Martij mortua est Infans Eva annorum 3. Filia Thomae Kosnicki Cath.: in Ciepielsk Sepulta.", C2912.

⁸⁾ Pogrzeb 01-11-1773: "Bielkowo. Die 1. 9bris mortua est Infans Eva Filia Lucae Kusz Cath: in Pragnowo Sepulta.", C2999.

Rozdział 2.73.3. Wojciech Kuszewski[3673.], Katarzyna Paliczynska(13024.) z Bielkówka

Zachował się zapis ślubu 32-letniego **Wojciecha Kuszewski[3673.]** i Katarzyny Paliczynska(13024.) z 1709 roku:

Tablica ślubów 2.73.3.T1. Wojciech Kuszewski[3673.], Katarzyna Paliczynska(13024.)									
LP	NI	Pan młody	Skąd	NI	Panna młoda	Gdzie	skąd kiedyś	Źródło	Rok
1.	13023.	Albertus Kuszewski		13024.	Catharina Paliczynska	Bielkówko	Bielkowko	B407	1709

W rodzinie Wojciecha Kuszewski[3673.] i Katarzyny Paliczynska(13024.) w latach 1710-1713 w Bielkówku urodziło się troje dzieci:

Tablica chrztów 2.73.3.T2. Wojciech Kuszewski[3673.], Katarzyna Paliczynska(13024.)									
LP	NI	Ojciec ¹⁾	Matka	Gdzie	kiedyś	Dziecko	Przypisania (dziecko)	Źródło	Rok
1.	13590.	Alberto Kuszewski	Catharina	Bielkówko	Bielkowko	Thomam	<i>Tomasz Kuszewski[13592.]</i>	A2050	1710
2.	14059.	Alberto Kuszewski	Catharina	Bielkówko	Bielkowko	Marianna Elizabetha	<i>Marianna Elżbieta Kuszewska[14061.]</i>	A2123	1712
3.	14765.	Adalbertus Kuszewski	Catharina	Bielkówko	Bilkowo	Adamus	<i>Adam Kuszewski[14767.]</i>	A2238	1713

¹⁾ Zob. Rozdział 2.73.1.2. Dalsze losy dzieci o imieniu Wojciech Kuszewski.

W latach 1699-1766 znaleziono w bazie danych 23 metryk osób ogólnie nazwanych jako Wojciech Kuszewski:

Tablica osób 2.73.3.T3. ogólnie nazwanych jako Wojciech Kuszewski

LP	NI	Imię i nazwisko	Cerem.	Gdzie	Status	skąd	kiedyś	Przypisania	Źródło	Rok
1.	9052.	Albertus Kuszewski	chrzest	Bielkówko	świadek			Wojciech Kuszewski[3673.]	A1308	1699
2.	9618.	Albertus Kuszewski	chrzest	Bielkówko	świadek				A1398	1701
3.	10657.	Albertus Koszewski	chrzest	Lisewiec	świadek				A1570	1703
4.	10909.	Albertus Kuszewski	chrzest	Czapielsk	świadek				A1607	1704
5.	10978.	Albertus Kuszewski	chrzest	Bielkówko	świadek				A1620	1704
6.	11384.	albertus Kuszewski	chrzest	Lisewiec	świadek				A1690	1705
7.	11673.	Albertus Kuszewski	chrzest	Bielkówko	świadek				A1738	1706
8.	12530.	Albertus Kuszewski	chrzest	Bielkówko	świadek				A1881	1707
9.	12992.	Albertus Kuszewski	chrzest	Lisewiec	świadek				A1955	1708
10.	13023.	Albertus Kuszewski	ślub ¹⁾	Bielkówko	pan młody				B407	1709
11.	13590.	Alberto Kuszewski	chrzest	Bielkówko	ojciec	Bielkówko	Bielkowko		A2050	1710
12.	14059.	Alberto Koszewski	chrzest	Bielkówko	ojciec	Bielkówko	Bielkowko		A2123	1712
13.	14118.	Albertus Kosowski	chrzest	Żuława	świadek				A2134	1712
14.	14765.	Adalbertus Kuszewski	chrzest	Bielkówko	ojciec	Bielkówko	Bilkowko	Wojciech Kuszewski[3673.]	A2238	1713
15.	15170.	Albertus Kosowski	ślub ²⁾	Kleszczewo	pan młody			B501	1714	
16.	15331.	Adalbertus Kuszewski ✘	pogrzeb ³⁾	Bielkówko	zmarły	Bielkówko	małe Billkowko	Wojciech Kuszewski[3673.]	C158	1715
17.	15409.	Adalbertus Koszewski	chrzest	Żuława	świadek			A2341	1715	
18.	16298.	Adalbertus Kosz	chrzest	Żuława	ojciec	Żuława	Zuławka	A2487	1717	
19.	18133.	Adalbertus Kosz	chrzest	Żuława	ojciec	Żuława	Zuławka	A2803	1723	
20.	18658.	Adalbertus Koszewski	chrzest	Bielkówko	świadek			A2889	1724	
21.	19617.	Adalbertus Kosz	chrzest	Żuława	ojciec	Żuława	Zuławka	A3045	1726	
22.	35589.	(Adalbertum) Kusz ✘ ⁴⁾	pogrzeb	Bielkowo	zmarłe	Bielkowo	Bielkowo	C1535	1753	
23.	44638.	Adalbertus Kossowski	chrzest	Bąkowo	świadek			A6685	1766	

¹⁾ Ślub 03-02-1709: "Bielkowko. Die 3tia Febr. copulatus **Albertus Kuszewski** cum **Catharina Paliczynska** Praesentibus **Matthia Szymski** et **Francisco Jaroszewski** de **Pragowo** [283].", B407.

²⁾ Ślub 25-11-1714: "Kleszczewo. Die 25. Novem. Copulatus est **Albertus Kosowski** cum **Catharina Hejnowa** vidua. Testes fuerunt **Gregorius Kuszyk**. et **Joannes Smukalski**. [378].", B501.

³⁾ Pogrzeb 17-03-1715: "Die 17 Martij Sepultus est **Adalbertus Kuszewski** ex **Villa małe Billkowko**, 2 fl.", C158.

⁴⁾ Pogrzeb 16-12-1753: "Die 16. Xbris de **Bielkowo infans** **Lucae Kusz** sepultus. 1 fl., 6 gr.", C1535.

z tego 14 metryk przypisano do osoby ojca rodziny **Wojciecha Kuszewski[3673.]**. **Tablica osobowa 4. Wojciech Kuszewski[3673.]** - zob. **Rozdział 2.73.1. Adam Kuszewski[1989.]**, **Marianna □□□□[1990.]**.

Rozdział 2.73.4. **Jakub Kuszewski[4855.]**, **Ewa □□□□(13478.)**, **Ewa □□□□(25077.) Sznytkowa z Bielkówka**

W rodzinie **Jakuba Kuszewski[4855.]** i **Ewy □□□□(13478.)** w latach 1710-1718 w Bielkówku urodziło się czworo dzieci:

Tablica chrztów 2.73.4.T1. Jakub Kuszewski[4855.], Ewa □□□□(13478.)

LP	NI	Ojciec	Matka	Gdzie	kiedyś	Dziecko	Przypisania (dziecko)	Źródło	Rok
1.	13477.	Jacobo Kuszewski	Ewa	Bielkówko	Bielkowko	Annam	<i>Anna Kuszewska[13479.]</i>	A2035	1710
2.	14311.	Jacobo Kuszewski	Ewa	Bielkówko	Bielkowko	Catharina	<i>Katarzyna Kuszewska[14313.]</i>	A2167	1712
3.	15396.	□□□□ Kuszewski (<i>Jacobus</i>)	Aewa	Bielkówko	Billkowko	Adalbertus	<i>Wojciech Kuszewski[15398.]</i>	A2339	1715
4.	16465.	Jacobus Kuszewski	Aeva	Bielkówko	Bylkowko małe	Anna	<i>Anna Kuszewska[16467.]</i>	A2515	1718

Zachował się zapis ślubu 54-letniego **wdowca** **Jakuba Kuszewski[4855.]** i **Ewy □□□□(25077.) Sznytkowa** z 1737 roku:

Tablica ślubów 2.73.4.T2. Jakub Kuszewski[4855.], Ewa □□□□(25077.) Sznytkowa

LP	NI	Pan młody	Stan	NI	Panna młoda	Gdzie	skąd kiedyś	Stan	Źródło	Rok
1.	25076.	Jacobum Kuszewski	wdowiec	25077.	Ewa Sznytkowa	Bielkówko	Bielkowko	wdowa	B844	1737

W bazie danych nie znaleziono metryk chrztów dzieci urodzonych z drugiego związku małżeńskiego **wdowca** **Jakuba Kuszewski[4855.]** i wdowy **Ewy □□□□(25077.) Sznytkowa** z Bielkówka.

W bazie danych w latach 1671-1766 znaleziono 12 metryk osób ogólnie nazwanych jako **Jakub Kuszewski**:

Tablica osób 2.73.4.T3. ogólnie nazwanych jako Jakub Kuszewski

LP	NI	Imię i nazwisko	Cerem.	Gdzie	Status	skąd	kiedyś	Przypisania	Źródło	Rok
1.	1509.	Jacobus Kuszewicz	chrzest	Lisewiec	świadek				A239	1671

2.	13477.	Jacobo Kuszewski	chrzest	Bielkówko	ojciec	Bielkówko	Bielkowko	Jakub Kuszewski[4855.]	A2035	1710
3.	14311.	Jacobo Kuszewski	chrzest	Bielkówko	ojciec	Bielkówko	Bielkowko		A2167	1712
4.	15396.	□□□□ Kuszewski (Jacobus)	chrzest	Bielkówko	ojciec	Bielkówko	Billkowko		A2339	1715
5.	16465.	Jacobus Kuszewski	chrzest	Bielkówko	ojciec	Bielkówko	Bylkowko małe		A2515	1718
6.	19317.	Jacobus Kuszewski	ślub	Bielkówko	družba				B629	1725
7.	22252.	Jacobus Kosminski✕	pogrzeb ¹⁾	Malentyn	zmarły	Malentyn	Malenczyn		C368	1732
8.	25076.	Jacobum Kuszewski	ślub ^{2), 3)}	Bielkówko	pan młody	Bielkówko	Bielkowko	Jakub Kuszewski[4855.]	B844	1737
9.	26419.	Jacobus Kos	chrzest	Lisewiec	świadek				A4080	1740
10.	33052.	Jacobus Kuszewski✕	pogrzeb ⁴⁾	Bielkówko	zmarły	Bielkówko	Bielkowko	Jakub Kuszewski[4855.]	C1246	1750
11.	38708.	Jacobus Kosnik	chrzest	Bąkowo	świadek				A5817	1758
12.	44828.	Jacobus Kosnicki	chrzest	Kolbudy	świadek				A6713	1766

¹⁾ Pogrzeb 04-05-1732: "Die 4 Mai Sepultus est Jacobus Kosminski ex Malenczyn, 1 fl., 12 gr.", C368.

²⁾ Ślub 17-11-1737: "Bielkowko. Eodem Anno et Die ut supra Idem qui Supra praemissis tribus bannis copulavi Jacobum Kuszewski Viduum cum Eva Szytkowa Vidua ambo de Biolkowko. Praesentibus Testibus Davide Hybner et Paulo Redlau.", B844.

³⁾ wdowiec.

⁴⁾ Pogrzeb 25-10-1750: "Die 25. 8bris de Biolkowko Jacobus Adami Kuszewski filius sepultus, 1 fl., 15 gr.", C1246.

z tego 7 metryk przypisano do osoby ojca rodziny **Jakuba Kuszewski[4855.]**. **Tablica osobowa 5. Jakub Kuszewski[4855.]** - zob. **Rozdział 2.73.1. Adam Kuszewski[1989.], Marianna □□□□[1990.]**.

Metrykę pogrzebu C1246 z 1750 roku przypisano do osoby 67-letniego **Jakuba Kuszewski[4855.]**, urodzonego w 1684 roku w Bielkówku. W zapisie pogrzebu podano, że jest to Jakub, syn Adama Kuszewski, zob. powyżej ⁴⁾. Było to jedyne dziecko urodzone w Bielkówku o imieniu Jakub z czterech łącznie, zob. **Rozdział 2.73.1.3. Dalsze losy dzieci o imieniu Jakub Kuszewski**.

Rozdział 2.73.5. Jan Kaszuba[857.], Anna □□□□(858.), Gertruda □□□□(1773.), Jadwiga □□□□(1790.) Smaszowa

W rodzinie **Jana Kaszuba[857.]** i Anny □□□□(858.) w 1668 roku w Buszkowach urodziło się jedno *dziecko* Katarzyna:

Tablica chrztów 2.73.5.T1. Jan Kaszuba[857.] , Anna □□□□(858.)									
LP	NI	Ojciec	Matka	Gdzie	kiedyś	Dziecko	Przypisanie (dziecko)	Źródło	Rok
1.	857.	Joannes Kasuba	Anna	Buszkowy	Buszkowy	Catharina	Katarzyna Kaszuba[859.]	A137	1668

następnie w rodzinie **Jana Kaszuba[857.]** i Gertrudy □□□□(1773.) w 1672 roku w Jodłownie urodziło się jedno *dziecko* Paweł:

Tablica chrztów 2.73.5.T2. Jan Kaszuba[857.] , Gertruda □□□□(1773.)									
LP	NI	Ojciec	Matka	Gdzie	kiedyś	Dziecko	Przypisanie (dziecko)	Źródło	Rok
1.	1772.	Joannes Kuszuba	Gertrudis	Jodłowno	Stangwaldt	Paulum	Paweł Kaszuba[1774.]	A280	1672

następnie tydzień po chrzcie dziecka Pawła, 21 lutego 1672 roku prawdopodobnie ten sam **Jan Kaszuba[857.]** bierze trzeci ślub z wdową **'Hedvigem Smaszowam'** ze Skrzyszewa w parafii Żukowo:

Tablica ślubów 2.73.5.T3. Jan Kaszuba[857.] , Jadwiga □□□□(1790.) Smaszowa									
LP	NI	Pan młody	NI	Panna młoda	Gdzie	skąd kiedyś	Stan	Źródło	Rok
1.	1789.	Joannem Kaszubam	1790.	Hedvigem Smaszowam	Skrzyszewo	Krzyszewo	wdowa	B21	1672

W bazie danych nie znaleziono metryk chrztów dzieci urodzonych z trzeciego związku małżeńskiego **wdowca Jan Kaszuba[857.]**.

Wprowadzając zapytanie w kwerendzie osób: Like ".*? K?s?b*" Or Like ".*? K?s?b*", otrzymano 33 odpowiedzi z baz danych Pręgorowa, Żukowa i fragmentu Kościerzyny:

Tablica osób 2.73.5.T4. ogólnie nazwanych jako Kaszuba										
LP	NI	Imię i nazwisko	Cerem.	Gdzie	Status	skąd	kiedyś	Stan	Źródło	Rok
1.	2845z	Thomas Kasuba	chrzest	Małkowo	świadek				E565	1627
2.	3885z	Elizabeth Kaszubowna	chrzest	Dzierżążno	świadek				E772	1632
3.	4028z	Elizabeth Kaszubina	chrzest	Dzierżążno	świadek				E800	1633
4.	4209z	Hedvigis Kaszubianka	chrzest	Kosowo	świadek				E836	1633
5.	4911z	Matthiae Kaszuba	chrzest	Borc	ojciec	Borc	Burcz		E979	1635
6.	5695z	Matthiae Kaszuba	chrzest	Kczewo	ojciec	Kczewo	Kczewo		E1136	1638
7.	5973z	Simeonis Kaszuba	chrzest	Żukowo	ojciec	Żukowo	Zuccovo		E1193	1639
8.	66k	Pauli Kaszuba	chrzest	Łubiana	ojciec	Łubiana	łubiana		Q14	1642
9.	75k	Zophia Kosobuczka	chrzest	□□□□	świadek				Q15	1642
10.	154k	Albertus Kaszuba	chrzest	Skorzewo	świadek				Q31	1642
11.	165k	Anna Kaszubiczka	chrzest	□□□□	świadek				Q33	1642

12.	170k	Zophia Kosobuczka	chrzest	□□□□	świadek				Q34	1642
13.	175k	Zophia Kosobuczka	chrzest	□□□□	świadek				Q35	1642
14.	219k	Baltasar Kosobuczky	chrzest	□□□□	świadek				Q44	1642
15.	429k	Baltasar Kosobuczki	chrzest	□□□□	świadek				Q86	1643
16.	9374z	Joannis Kaszuba	chrzest	Żukowo	ojciec	Żukowo	Zukowo		E1886	1655
17.	10988z	Jacobi Kaszuba	chrzest	Miszewo	ojciec	Miszewo	Mniszewy wielkie		E2202	1665
18.	585.	Anna Kaszubowna	chrzest	Czapielsk	świadek				A91	1668
19.	857.	Joannes Kasuba	chrzest	Buszkowy	ojciec	Buszkowy	Buszkowy		A137	1668
20.	1271.	Regina Kaszubowna	chrzest	Łapino	świadek				A205	1670
21.	1588.	Matthias Kaszubik	chrzest	Czapielsk	świadek				A250	1671
22.	1599.	Matthias Kaszubik	chrzest	Ząbrsko	świadek				A252	1671
23.	1772.	Joannes Kuszuba	chrzest	Jodłowno	ojciec	Jodłowno	Stangwaldt		A280	1672
24.	1789.	Joannem Kaszubam	ślub ¹⁾	Skrzeszewo	pan młody	Czapielsk	Czapielsko		B21	1672
25.	15024z	Eva Elisabeth Kaszubowa	konfirmacja	Żukowo	confirm	□□□□	□□□□		H186	1678
26.	15356z	Joannis Kaszuba	chrzest	Lezienko✶	ojciec	Lezienko✶	Lerzienko		E2956	1679
27.	8016.	Regina Kaszubowna	chrzest	Kleszczewo	świadek				A1141	1696
28.	8203.	Joanne Kaszubik	ślub	Kleszczewo	drużba				B216	1696
29.	33761z	Eldegunda Kaszubowska	chrzest	Leżno	świadek				E6596	1739
30.	33972z	Christiani Kaszubowski	chrzest	Leżno	ojciec	Leżno	Lezno	kowal	E6639	1740
31.	35195z	Christiani Kaszubowski	chrzest	Leżno	ojciec	Leżno	Lezno		E6870	1743
32.	36131z	Christiano Kaszubowski	chrzest	Leżno	ojciec	Leżno	Lezno	kowal	E7056	1745
33.	36144z	Christianus Kaszubowski ²⁾	chrzest	Leżno	świadek			kowal	E7058	1745

¹⁾ Ślub 21-02-1672: "Anno 1672 Die 21 Februarij praemissis tribus denunciationibus nulloque impedimento detecto Ego Fr. Nicolaus Stubenius Ord: BMV. et Monte Carm Fsrbr Com: Prang: Filium **Joannem Kaszubam** Parochiae Prang: ex Villa Czapielsko et relictam **Hedvigem Smaszowam** Parochiae Żukowiensis ex Villa Krziszewo mutuo illorum consensu habito coniunxit praesentibus testibus notis Filijis Georgio Smelcer et Joanne Zielinski Parochiae Prang: ex Villa Czapielsko. [19]", B21.

²⁾ katolik.

wskazując na różnorodność form nazwiska i rozpowszechnienie na obszarze kilku parafii, lecz tylko 6 metryk w latach 1655-1696 dotyczy osoby ogólnie nazwanej jako Jan Kaszuba, zaznaczając wybrane wiersze **Tablicy osób 2.73.5.T4.** szarym odcieniem tła komórek. Wśród nich 3 metryki mogą być przypisane warunkowo do jednej osoby **Jana Kaszuba[857.]**, zaznaczając wybór żółtym kolorem komórki w kolumnie **Stan**.

Tablica osobowa Jana Kaszuba[857.] będzie zawierać 2 zapisy chrztów z 1668 i 1672 roku ze statusem osoby jako *ojciec*, zapis ślubu z 1672 roku jako *pan młody*, łącznie 3 zapisy.

Tablica osobowa 7. Jan Kaszuba[857.]

Tablica rodziny będzie zawierać 2 zapisy chrztów i zapis ślubu.

Tablica rodziny 2. Jan Kaszuba[857.], Anna □□□□(858.), Gertruda □□□□(1773.), Jadwiga □□□□(1790.) Smaszowa, {K857.}

Rozdział 2.73.6. Paweł Kuszewski[1262.], Dorota Anna □□□□[1263.] z Czapielska

Zachował się zapis ślubu Pawła Kuszewski[1262.] i Doroty □□□□[1263.] z 1670 roku:

Tablica ślubów 2.73.6.T1. Paweł Kuszewski[1262.], Dorota □□□□[1263.]

LP	NI	Pan młody ¹⁾	skąd	NI	Panna młoda ¹⁾	Gdzie	skąd kiedyś	Stan	Źródło	Rok
1.	1262.	Paulum Koszewicz	Czapielsk	1263.	Dorotheam □□□□	Czapielsk	Czapielsko	panna	B5	1670

¹⁾ Ślub 16-02-1670: "Anno 1670, die 16 Februarij tribus denunciationibus praemissis nulloque impedimento detecto Ego Fr: Nicolaus Stubenius Carm. Filium **Paulum Koszewicz** Parochiae Prang: ex Villa Czapielsko et Filiam **Dorotheam** Parochiae Prang. ex eadem Villa mutuo consensu illorum habito coniunxit praesentibus testibus Filiis Georgio Schmeltzer et Joanni Zielinski Parochiae Prangov. ex eadem Villa. [3]", B5.

Ograniczając przegląd do 1700 roku, znaleziono w bazie danych 4 metryki od wiersza 1.) do 4.) dla imienia osoby ogólnie nazwanej jako **Dorota Kuszewska** lub **Anna Kuszewska**, potwierdzające kilka miesięcy po ślubie w 1670 roku nowy stan małżeński:

Tablica osób 2.73.6.T2. ogólnie nazwanych jako Dorota Kuszewska lub Anna Kuszewska

LP	NI	Imię i nazwisko	Cerem.	Gdzie	Status	skąd	kiedyś	Przypisania	Źródło	Rok
1.	1322.	Dorothea Koszowska	chrzest	Czapielsk	świadek			Dorota Anna □□□□[1263.] Kuszewska	A213	1670
2.	2058.	Anna Koszewska	chrzest	Czapielsk	świadek				A322	1672
3.	2268.	Anna Koszewska	chrzest	Czapielsk	świadek				A355	1673
4.	3523.	Anna Koszewska	ślub	Czapielsk	drużba ¹⁾				B53	1677
5.	4060.	Anna Kuszowna	chrzest	Pręgowo	świadek				A611	1679
6.	5389.	Anna Kuszowa	ślub ²⁾	Goszyn	panna młoda	Goszyn	Goszyno		B109	1686
7.	5697.	Anna Koszewska	chrzest	Żuława	świadek				A814	1688

8.	5732.	Anna Kosowna	chrzest	Żuława	świadek				A819	1688
9.	7903.	Anna Kosowska	ślub ³⁾	Lisewiec	panna młoda	Lisewiec	Lisewo		B205	1696

¹⁾ Ślub 17-10-1677: "Czapielsko. Anno Mense quibus supra die vero 17. Ego idem qui Supra copulavi **Laurentium Helbrand et Justinam** Viduam utrosus de Czapielsko Testibus praesentibus Joanne Zielinski Piscatore Czapielscensis aem Consorte sua Catharina Michaelae Offmansi et Anna Koszewska caetensus [52]", B53.

²⁾ Ślub 22-09-1686: "Goszyno. Die 22. 7bris Copulatus **Adamus Lipka cum Anna Kuszowa** Testes Jacobus Pawelek et Joannes Nowelski. [91]", B109.

³⁾ Ślub 08-01-1696: "Lisewo. Eodem die Copulavi **Michäelem Wesolowski cum Anna Kosowska** Praesentibus Testibus Andreae Niemoj et Joanne Chmielinski [81]", B205.

gdyż w rodzinie Pawła Kuszewski[1262.] w latach 1675-1677 w Czapielsku urodziło się dwoje dzieci z matki o imieniu Anna:

Tablica chrztów 2.73.6.T3. Paweł Kuszewski[1262.], Dorota Anna □□□□[1263.]										
LP	NI	Ojciec	Matka	Gdzie	Kiedyś	Dziecko	Przypisania (dziecko)	Źródło	Rok	
1.	2900.	Paulus Koszewski	Anna	Czapielsk	Czapielsko	Joannem ²⁾	Jan Kuszewski[2902.]	A466	1675	
2.	3412.	Pauli Koszewski ¹⁾	Annae	Czapielsk	Czapielsko	Evam ³⁾	Ewa Kuszewska[3414.]	A533	1677	

¹⁾ karczmarsz.

²⁾ Zob. Rozdział 2.73.6.2. Dalsze losy dzieci o imieniu Jan Kuszewski.

³⁾ Zob. Rozdział 2.73.2.4. Dalsze losy dzieci o imieniu Ewa Kuszewska.

potwierdzając hipotezę o używanie wymiennie imienia matki jako **Dorota**, następnie jako **Anna**. Przypisania 4 metryk do osoby matki rodziny Doroty Anny □□□□[1263.] Kuszewska zaznaczono w **Tablicy osób 2.73.6.T2.** jasnoszarym odcieniem tła komórek.

W bazie danych w latach 1670-1686 znaleziono 8 metryk osób ogólnie nazwanych jako Paweł Kuszewski:

Tablica osób 2.73.6.T4. ogólnie nazwanych jako Paweł Kuszewski										
LP	NI	Imię i nazwisko	Cerem.	Gdzie	Status	skąd	kiedyś	Przypisania	Źródło	Rok
1.	1262.	Paulum Koszewicz	ślub	Czapielsk	pan młody	Czapielsk	Czapielsko	Paweł Kuszewski[1262.]	B5	1670
2.	2900.	Paulus Koszewski	chrzest	Czapielsk	ojciec	Czapielsk	Czapielsko		A466	1675
3.	3358.	Paulo Kuszewski	chrzest	Zaskoczyn	świadek				A526	1677
4.	3412.	Pauli Koszewski ¹⁾	chrzest	Czapielsk	ojciec	Czapielsk	Czapielsko		A533	1677
5.	3736.	Paweł Kosowsky	chrzest	Czapielsk	świadek	Czapielsk	Czapielsko		A569	1678
6.	3769.	Paulus Kosowsky	chrzest	Czapielsk	świadek				A573	1678
7.	3866.	Paulus Kąsrewsky	chrzest	Czapielsk	świadek				A586	1678
8.	5313.	Paulus Koszewski	chrzest	Czapielsk	świadek				A760	1686

¹⁾ karczmarsz.

które przypisano do osoby ojca rodziny Pawła Kuszewski[1262.].

Dziecko Paweł Kuszewski(18.) (zob. **Rozdział 2.73.6.1. Dalsze losy dzieci o imieniu Paweł Kuszewski**), urodzone w 1658 roku, będzie w 1670 roku (data ślubu) 13-letnim *panem młodym*, a więc zbyt młodym do zawarcia związku małżeńskiego, zaś w 1675 roku (urodziny pierwszego dziecka Jana) byłby 18-letnim ojcem (co jest możliwe), co powoduje, że nie można całkowicie odrzucić hipotezy o dwóch różnych osobach ogólnie nazwanych jako Paweł Kuszewski. Brakuje informacji o miejscu urodzin Pawła Kuszewski(18.), w metryce A4 tego nie podano:

Chrzest 18-05-1658: "18 May Ego idem q Sup Baptizavi filium nomine **Paulum** Patris Michaelis Kusz Matris vero Dorothea Legitimorum coniugum Patrini fuerunt Paulus Braxator et Elizabeth Broa.rka de Bilkowo", A4.

Za przyjęciem hipotezy o tożsamości osoby urodzonej w 1658 roku ogólnie nazwanej jako Paweł Kuszewski, w roli *pana młodego*, a następnie *ojca* rodziny, może wspierać fakt wystąpienia na jego chrzcie jako jednego z chrzestnych 'Paulus Braxator' (Pawła piwowara), co nie czyni dziwnym w przyszłej profesji zobaczyć Pawła Kuszewski[1262.] jako karczmarsza, zwłaszcza że drugim świadkiem jest 'Elizabeth Broa.rka de Bilkowo' (Elżbieta, żona piwowara z Bielkowa). Ostatecznie nie przyjęto hipotezy o urodzinach ojca rodziny Pawła Kuszewski[1262.] w 1658 roku oraz przyjęto hipotezę o tożsamości osoby Pawła Kuszewski[1262.] jako *pana młodego* i następnie *ojca* rodziny.

Tablica osobowa Pawła Kuszewski[1262.] będzie zawierać zapis ślubu z 1670 roku ze statusem osoby jako *pan młody*, 2 zapisy chrztów w latach 1675-1677 jako *ojciec*, 5 zapisów chrztów w latach 1677-1686 jako *świadek*, łącznie 8 zapisów.

Tablica osobowa 8. Paweł Kuszewski[1262.]

Tablica osobowa Doroty Anny □□□□[1263.] Kuszewska będzie zawierać zapis ślubu z 1670 roku ze statusem osoby jako *panna młoda*, 2 zapisy chrztów w latach 1675-1677 jako *matka*, 4 zapisy świadkowań w latach 1670-1677 jako *świadek*, *drużba*, łącznie 7 zapisów.

Tablica osobowa 9. Dorota Anna □□□□[1263.] Kuszewska

Jeśli nie znajdzie się wiarygodnych informacji w metrykach o dalszych losach dziecka do 1780 roku, w tablicy osobowej dziecka zostanie umieszczony tylko jego zapis chrztu ze statusem osoby jako *dziecko*, łącznie 1 zapis.

Tablica osobowa 10. Jan Kuszewski[2902.]

Tablica osobowa 11. Ewa Kuszewska[3414.]

Tablica rodziny będzie zawierać zapis ślubu i 2 zapisy chrztów.

Tablica rodziny 3. Paweł Kuszewski[1262.], Dorota Anna □□□□[1263.], {K1262.}**Rozdział 2.73.6.1. Dalsze losy dzieci o imieniu Paweł Kuszewski**

Do roku 1780 w rodzinach Kuszewski urodziło się dwoje dzieci o imieniu Paweł:

Tablica chrztów 2.73.6.1.T1. Rodziny Kuszewski

LP	NI	Ojciec	Matka	Gdzie	kiedyś	Dziecko	Przypisania (dziecko)	Źródło	Rok
1.	16.	Michaelis Kusz	Dorothea	□□□□□	□□□□□	Paulum	<i>Paweł Kuszewski[18.]</i>	A4	1658
2.	19617.	Adalbertus Kosz	Catharyna	Żuława	Zulawka	Paulus	<i>Paweł Kuszewski[19619.]</i>	A3045	1726

Obszerne opracowanie - zob. **Tablica osób 2.73.6.T4. ogólnie nazwanych jako Paweł Kuszewski.**

Rozdział 2.73.6.2. Dalsze losy dzieci o imieniu Jan Kuszewski

Do roku 1780 w rodzinach Kuszewski urodziło się siedmioro dzieci o imieniu Jan:

Tablica chrztów 2.73.6.2.T1. Rodziny Kuszewski

LP	NI	Ojciec	Matka	Gdzie	kiedyś	Dziecko	Przypisania (dziecko)	Źródło	Rok
1.	2900.	Paulus Koszewski	Anna	Czapielsk	Czapielsko	Joannem	<i>Jan Kuszewski[2902.]</i>	A466	1675
2.	10779.	Georgio Kuszyk	Marianna	Ostróżki	Ostroszki	Joannes Jacobus	<i>Jan Jakub Kuszewski[10781.]</i>	A1586	1703
3.	25401.	Stanisłai Kuszłow	Catharinae	Bielkowo	Bielkowo	Joannem	<i>Jan Kuszewski[25403.]</i>	A3944	1738
4.	36189.	Adamo Kuszewskj	Rosaliae	Bielkówko	Bielkowko	Joannem Adamum	<i>Jan Adam Kuszewski[36191.]</i>	A5473	1754
5.	38041.	Matthiae Kossowskj	Theressiae	Żuława	Żuławka	Joannem	<i>Jan Kuszewski[38043.]</i>	A5729	1757
6.	39879.	Joannes Kos	Marianna	Bielkówko	Bielkowko	Joannes	<i>Jan Kuszewski[39881.]</i>	A5983	1760
7.	42971.	Luca Kusz	Marianna	Bielkowo	Bielkowo	Joannes	<i>Jan Kuszewski[42973.]</i>	A6415	1764

W bazie danych w latach 1669-1766 znaleziono 17 metryk osób ogólnie nazwanych jako Jan Kuszewski:

Tablica osób 2.73.6.2.T2. ogólnie nazwanych jako Jan Kuszewski

LP	NI	Imię i nazwisko	Cerem.	Gdzie	Status	skąd	kiedyś	Przypisania	Źródło	Rok
1.	1140.	Joannem Kussek	ślub ¹⁾	Ostróżki	pan młody				B3	1669
2.	2626.	Joannes Koszlawy	chrzest	Kleszczewo	ojciec	Kleszczewo	Kliszewo		A422	1674
3.	5514.	Joannes Kęsowski	chrzest	Żuława	świadek				A787	1687
4.	8209.	Joannem Kosowski	ślub ²⁾	Bielkówko	pan młody				B217	1696
5.	8387.	Joannis Kosowski	chrzest	Bielkówko	ojciec	Bielkówko	Bielkowko		A1204	1697
6.	10565.	Joannes Kosowski ³⁾	chrzest	Kleszczewo	świadek	Kleszczewo	Kleszczewo		A1554	1703
7.	19133.	Joannes Kuszewic	chrzest	Ząbrsko	świadek				A2973	1725
8.	19928.	Joannes Kuszycki	chrzest	Pręgowo	świadek				A3097	1727
9.	22438.	Joannes Kysztowski	✘ pogrzeb ⁴⁾	Czerniewo	zmarły	Czerniewo	Cierniewo		C376	1732
10.	29447.	Joannem Kos	ślub ⁵⁾	Warcz	pan młody	Oksywie	de Oksyw		B1016	1744
11.	30162.	Joanne Kos	chrzest	Goszyn	ojciec	Goszyn	Goszyn		A4638	1746
12.	31942.	Joanne Kos	chrzest	Goszyn	ojciec	Goszyn	Goszyn		A4894	1749
13.	32512.	Joannis Kos	pogrzeb ⁶⁾	Goszyn	rodzina	Goszyn	Goszyn		C1198	1750
14.	39023.	Joanne Kosowski	chrzest ⁷⁾	Bielkówko	ojciec	Bielkówko	Bielkowko		A5853	1759
15.	39144.	(Joanne) Kos	pogrzeb	Bielkówko	rodzina	Bielkówko	Bielkowko		C1937	1759
16.	39879.	Joannes Kos	chrzest ⁷⁾	Bielkówko	ojciec	Bielkówko	Bielkowko		A5983	1760
17.	44506.	Joannem Kusz	ślub ⁸⁾	Ostróżki	pan młody	Ostróżki	Ostroszki		B1479	1766

¹⁾ Ślub 16-11-1669: "*Catalogus Copulatorum intra Parochiam Prangoviensis, Anno 1669 die 16 Novembris denunciationibus tribus praemissis nulloque impedimento detecto Ego Frater Nicolaus Stubenius Ord: BMV d Monte Carm: Psbr Joannem Kussek Filium Parochiae Prangoviensis ex Villa Ostroszki cum relicta Anna Michalowiczova mutuo consensu illorum habito coniunxit praesentibus testibus notis Filio Martino Bączek et Gregorio Mucha ex eadem Parochia et Villa [1],", B3.*

²⁾ Ślub 11-11-1696: "*Bielkowko. Die 11 eiusdem Copulavi praemissis bannis Joannem Kosowski cum Catharina Lyskowska praesentibus testibus Petro Osicki et Bartholomaeo Macieiwski [93],", B217.*

³⁾ nobilis.

⁴⁾ Pogrzeb 16-09-1732: "*Die 16 Septemb: Sepultus est Generosus Dnus Joannes Kysztowski ex Villa Cierniewo pro terra et pulsu Campanarus, ad hac Debent ad hac... Summam red.lere 4 florenos et 18 gr.,7 fl., 18 gr.,", C376.*

⁵⁾ Ślub 26-11-1744: "*Warcz. Eodem Anno Die 26 9bris praemissis tribus inter Missae Solemnia bannis nulloque legitimo impedimento detecto Joannem Kos nativum de Oksywie et Mariannam Barowna nativam de Warcz interrogavi eorumus mutuo consensu habito solemniter per verba de praesenti Matrimonio conjunxi Praesentibus Testibus Joanne Hintz et Simone Sobieckj.", B1016.*

⁶⁾ Pogrzeb 25-01-1750: "*Die 25ta Jan. de Goszyn Joannis Kos infans sepultus, 1 fl.", C1198.*

⁷⁾ katolik.

⁸⁾ młodzieniec.

Rozdział 2.73.7. Jan Koszlon[1055.], Ewa □□□□[1056.] z Kleszczewa

W rodzinie Jana Koszlon[1055.] i Ewy □□□□[1056.] w latach 1667-1674 w Kleszczewie urodziło się troje dzieci:

Tablica chrztów 2.73.7.T1. Jan Koszlon[1055.], Ewa □□□□[1056.]									
LP	NI	Ojciec	Matka	Gdzie	Kiedyś	Dziecko	Przypisania (dziecko)	Źródło	Rok
1.	417.	Joannes □□□□ ¹⁾ (Koszlon)	Eva	Kleszczewo	Kleszczewo	Joannem	Jan Koszlon[419.]	A66	1667
2.	1055.	Joannis Koslon	Evae	Kleszczewo	Kleszczewo	Joannem	Jan Koszlon[1057.]	A170	1669
3.	2626.	Joannes Koszlawy	Eva	Kleszczewo	Kliszczewo	Michaelem	Michał Koszlon[2628.]	A422	1674

¹⁾ krawiec, przypisano nazwisko Koszlon. Chmury znajomych metryk A66 i A170 zawierają wspólną osobę Jacobus Enig(421.) = Jacobus Helnik(1059.).

W bazie danych nie znaleziono metryk osób ogólnie nazwanych jako Jan Koszlon, Ewa Koszlon, Michał Koszlon.

Tablica osobowa Jana Koszlon[1055.] będzie zawierać 3 zapisy chrztów w latach 1667-1674 ze statusem osoby jako *ojciec*, łącznie 3 zapisy.

Tablica osobowa 12. Jan Koszlon[1055.]
--

Tablica osobowa Ewy □□□□[1056.] Koszlon będzie zawierać 3 zapisy chrztów w latach 1667-1674 ze statusem osoby jako *matka*, łącznie 3 zapisy.

Tablica osobowa 13. Ewa □□□□[1056.] Koszlon

Jeśli nie znajdzie się wiarygodnych informacji w metrykach o dalszych losach dziecka do 1780 roku, w tablicy osobowej dziecka zostanie umieszczony tylko jego zapis chrztu ze statusem osoby jako *dziecko*, łącznie 1 zapis.

Tablica osobowa 14. Jan Koszlon[419.]

Tablica osobowa 15. Jan Koszlon[1057.]
--

Tablica osobowa 16. Michał Koszlon[2628.]

Tablica rodziny będzie zawierać 3 zapisy chrztów.

Tablica rodziny 4. Jan Koszlon[1055.], Ewa □□□□[1056.], {K1055.}
--

Rozdział 2.73.8. Jan Zelgowski[4493.], Ewa □□□□[4494.] z Kleszczewa

W rodzinie Jana Zelgowski[4493.] i Ewy □□□□[4494.] w latach 1683-1690 w Kleszczewie urodziło się czworo dzieci:

Tablica chrztów 2.73.8.T1. Jan Zelgowski[4493.], Ewa □□□□[4494.]									
LP	NI	Ojciec	Matka	Gdzie	kiedyś	Dziecko	Przypisania (dziecko)	Źródło	Rok
1.	4493.	Joannis Zelgowsky	Evae	Kleszczewo	Kleszczewo	Michaelem ¹⁾	Michał Zelgowski[4495.]	A666	1683
2.	5402.	Joannis Wielgowski	Evae	Kleszczewo	Kleszczewo	Elizabeth ¹⁾	Elżbieta Zelgowska[5404.]	A772	1686
3.	5685.	Joannis Zelgowski	Evae	Kleszczewo	Kleszczewo	Joannem ¹⁾	Jan Zelgowski[5687.]	A813	1688
4.	6489.	Joannis Zelgowski	Evae	Kleszczewo	Kleszczewo	Evam ²⁾	Ewa Zelgowska[6491.]	A918	1690

¹⁾ W bazie danych nie znaleziono metryk świadkowań osób ogólnie nazwanych jako Michał Zelgowski, Elżbieta Zelgowska, Jan Zelgowski (oprócz metryki z 1683 roku z Tablicy osób 2.73.8.T2.).

²⁾ Zob. Tablica osób 2.73.8.T3. ogólnie nazwanych jako Ewa Zelgowska.

W bazie danych znaleziono metrykę świadkowań osoby ogólnie nazwanej jako Jan Zelgowski:

Tablica osób 2.73.8.T2. ogólnie nazwanych jako Jan Zelgowski										
LP	NI	Imię i nazwisko	Cerem.	Gdzie	Status	skąd	kiedyś	Przypisanie (ojciec)	Źródło	Rok
1.	4553.	Joanne Sielgowský	ślub	Kleszczewo	družba	Kleszczewo	Klieszczewo	Jan Zelgowski[4493.]	B80	1683

którą przypisano do osoby ojca rodziny Jana Zelgowski[4493.].

W bazie danych znaleziono 2 metryki świadkowań osoby ogólnie nazwanej jako Ewa Zelgowska:

Tablica osób 2.73.8.T3. ogólnie nazwanych jako Ewa Zelgowska										
LP	NI	Imię i nazwisko	Cerem.	Gdzie	Status	skąd	kiedyś	Przypisania (dziecko)	Źródło	Rok
1.	13476.	Eva Zelgowa	chrzest	Bielkowo	świadek			Ewa Zelgowska[6491.]	A2034	1710
2.	14660.	Ewa Zelgowska	chrzest	Bielkowo	świadek				A2223	1713

które przypisano do osoby *dziecka* Ewa Zelgowska[6491.], urodzonego w 1690 roku.

Tablica osobowa ojca rodziny Jana Zelgowski[4493.] będzie zawierać 4 zapisy chrztów w latach 1683-1690 ze statusem osoby jako *ojciec*, zapis chrztu z 1683 roku jako *świadek*, łącznie 5 zapisów.

Tablica osobowa 17. Jan Zelgowski[4493.]

Tablica osobowa matki rodziny Ewy □□□□[4494.] Zelgowska będzie zawierać 4 zapisy chrztów w latach 1683-1690 ze statusem osoby jako *matka*, łącznie 4 zapisów.

Tablica osobowa 18. Ewa □□□□[4494.] Zelgowska

Jeśli nie znajdzie się wiarygodnych informacji w metrykach o dalszych losach dziecka do 1780 roku, w tablicy osobowej dziecka zostanie umieszczony tylko jego zapis chrztu ze statusem osoby jako *dziecko*, łącznie 1 zapis. W razie uzyskania sukcesu (lub jego brak) w poszukiwaniach, odpowiedni komentarz (lub jego brak) będzie umieszczony wewnątrz tablicy, link do rozdziału opracowania drukowany będzie drobną kursywą.

Tablica osobowa 19. Michał Zelgowski[4495.]

Tablica osobowa 20. Elżbieta Zelgowska[5404.]

Tablica osobowa 21. Jan Zelgowski[5687.]

Tablica osobowa 22. Ewa Zelgowska[6491.] zob. *Tablica osób 2.73.8.T3. ogólnie nazwanych jako Ewa Zelgowska.* będzie zawierać zapis chrztu z 1690 roku ze statusem osoby jako *dziecko*, 2 zapisy chrztów z lat 1710-1713 jako *świadek*, łącznie 3 zapisy.

Tablica rodziny będzie zawierać 4 zapisy chrztów.

Tablica rodziny 5. Jan Zelgowski[4493.], Ewa □□□□[4494.], {Z4493.}

Rozdział 2.73.8.1. Wykorzystanie tablicy rodziny w analizie chmur znajomych

Tablica rodziny utworzona dla Jana Zelgowski[4493.] (powyżej, zob. **Rozdział 2.73.8. Jan Zelgowski[4493.], Ewa □□□□[4494.] z Kleszczewa**) okazała się przydatna dla określenia osób tożsamych, zawartych w chmurach świadków metryk tworzących **Tablicę rodziny 5. Jan Zelgowski[4493.], Ewa □□□□[4494.], {Z4493.}**:

Tablica osób 2.73.8.1.T1. Tablica rodziny 5. Jan Zelgowski[4493.], Ewa □□□□[4494.], {Z4493.}								
1.	Joannis Zelgowsky	4493.	A666	1683	chrzest	Kleszczewo	ojciec	Kleszczewo
2.	Evae	4494.					matka	Kleszczewo
3.	Michaelem	4495.					dziecko	Kleszczewo
4.	Simon Bialuchowsky	4496.					świadek	
5.	Anna ZBonnik	4497.					świadek	
6.	Andreas Battzer	4498.					świadek	
7.	Nicolaus Delicky	4499.					świadek	
8.	Joannes Trop	4500.					świadek	
9.	Lena Gronkausie (<i>Helena Zielonkowna</i>)	4501.					świadek	
10.	Joannis Wielgowski (<i>Zelgowski</i>)	5402.	A772	1686	chrzest	Kleszczewo	ojciec	Kleszczewo
11.	Evae	5403.					matka	Kleszczewo
12.	Elizabeth	5404.					dziecko	Kleszczewo
13.	Andreas Bar	5405.					świadek	
14.	Anna Jąnowa	5406.					świadek	
15.	Joannis Zelgowski	5685.	A813	1688	chrzest	Kleszczewo	ojciec	Kleszczewo
16.	Evae	5686.					matka	Kleszczewo
17.	Joannem	5687.					dziecko	Kleszczewo
18.	Martinus Flecinkie	5688.					świadek	
19.	Andreas Bar	5689.					świadek	
20.	Elizabeth Kętrzyńska	5690.					świadek	
21.	Helena Gronczewska (<i>Helena Zielonkowna</i>)	5691.					świadek	
22.	Joannis Zelgowski	6489.	A918	1690	chrzest	Kleszczewo	ojciec	Kleszczewo
23.	Evae	6490.					matka	Kleszczewo
24.	Evam	6491.					dziecko	Kleszczewo

25.	Andreas Bar	6492.					świadek		
26.	David Kętrzyński	6493.					świadek		
27.	Helena Zielonkowna (<i>Helena Zielonkowna</i>)	6494.					świadek		
28.	Elizabeth Lesczyska	6495.					świadek		

Propozycje podpowiedzi dla osób tożsamych zaznaczono szarym odcieniem tła komórek. Lena Gronkausie(4501.) ≡ Helena Gronczewska(5691.) ≡ Helena Zielonkowna(6494.). Może być tożsama z osobą Helena Zielonkowna, *świadkiem* na ceremonii w Kleszczewie. Dopisano podpowiedź: (*Helena Zielonkowna*). Można przypuszczać, że pisownia wersji nazwiska 'Zielonkowna' w metryce nosi cechy wpływu języka niemieckiego (występowanie rdzenia 'grün' - zielony), zob. [68], str. 33.

Rozdział 2.73.9. Tomasz Kusz[7204.], Elżbieta □□□□[7205.] z Goszyna

W rodzinie Tomasza Kusz[7204.] i Elżbiety □□□□[7205.] w 1693 roku w Goszynie urodziło się urodziło się jedno *dziecko*:

Tablica chrztów 2.73.9.T1. Tomasz Kusz[7204.], Elżbieta □□□□[7205.]									
LP	NI	Ojciec	Matka	Gdzie	kiedyś	Dziecko	Przypisanie (dziecko)	Źródło	Rok
1.	7204.	Thomae Kusz	Elizabethae	Goszyn	Goszyno	Mariannam	<i>Marianna Kusz[7206.]</i>	A1020	1693

W bazie danych znaleziono metrykę świadkowań osoby ogólnie nazwanej jako Tomasz Kusz:

Tablica osób 2.73.9.T2. ogólnie nazwanych jako Tomasz Kusz										
LP	NI	Imię i nazwisko	Cerem.	Gdzie	Status	skąd	kiedyś	Przypisanie (ojciec)	Źródło	Rok
1.	7240.	Thomas Kusz	ślub	Goszyn	družba			<i>Tomasz Kusz[7240.]</i>	B162	1693

W bazie danych nie znaleziono metryk świadkowań osób ogólnie nazwanych jako Elżbieta Kusz, którą można by przypisać do osoby matki rodziny Elżbiety □□□□[7205.] Kusz oraz do *dziecka* Marianny Kusz, urodzonej w 1693 roku w Goszynie.

Tablica osobowa Tomasza Kusz[7204.] będzie zawierać zapis chrztu z 1693 roku ze statusem osoby jako *ojciec*, zapis ślubu z 1693 roku ze statusem osoby jako *družba*, łącznie 2 zapisy.

Tablica osobowa 23. Tomasz Kusz[7204.]

Tablica osobowa Elżbiety □□□□[7205.] Kusz będzie zawierać zapis chrztu z 1693 roku ze statusem osoby jako *matka*, łącznie 1 zapis.

Tablica osobowa 24. Elżbieta □□□□[7205.] Kusz

Jeśli nie znajdzie się wiarygodnych informacji w metrykach o dalszych losach dziecka do 1780 roku, w tablicy osobowej dziecka zostanie umieszczony tylko jego zapis chrztu ze statusem osoby jako *dziecko*, łącznie 1 zapis.

Tablica osobowa 25. Marianna Kusz[7206.]

Tablica rodziny będzie zawierać zapis chrztu.

Tablica rodziny 6. Tomasz Kusz[7204.], Elżbieta □□□□[7205.], {K7204.}

Rozdział 2.74. Łukasz Przygoda[538.], Apolonia □□□□[539.]

- 1.) Łukasz Przygoda[538.], Apolonia □□□□[539.], rodzina;
 - 1.1.) Maciej Przygoda[540.];
 - 1.2.) Krystyna Przygoda[1822.], Jan Majewski(10581.), rodzina;
 - 1.2.1.) Jan Majewski(10583.);
 - 1.2.2.) Maciej Majewski(11338.);
 - 1.2.3.) Anna Majewska(12399.);
 - 1.2.4.) Marianna Majewska(13384.);
 - 1.3.) Jan Przygoda[2827.];
 - 1.4.) Tomasz Przygoda[3952.];
- 2.) Jakub Przygoda[1823.];
- 3.) Anastazja Przygodna[4148.];
- 4.) *Stary* Jan Bleka[1073.], Elżbieta □□□□[1074.], rodzina;
 - 4.1.) Katarzyna Blekowna[8668.], Bartosz Piper[6419.], rodzina; *Tablicę osobową Katarzyny Blekowna[8668.] Piper opublikowano w [369], str. 399.*
 - 4.1.1.) Marianna Piper[8971.];
 - 4.1.2.) Katarzyna Piper[9410.];
 - 4.1.3.) Wojciech Piper[10061.];

4.1.4.) Jakub Piper[10896.];

Fragment wykazu pokoleniowego, zob. [369], str. 46.

4.1.5.) Magdalena Piper[11779.];

4.1.6.) Bartosz Piper[12870.];

4.1.7.) Ewa Piper[13369.];

4.2.) Młody Jan Bleka[1739.];

4.3.) Anna Bleka[2650.], Piotr Szakowski(13350.);

4.4.) Gertruda Bleka[3289.];

4.5.) Jakub Bleka[4031.], **Helena Piprowna[8490.]** Heyduk, rodzina;

zob. Rozdział 2.75.2. Maciej Heyduk[8489.],

4.5.1.) Marianna Bleka(12840.);

Helena Piprowna[8490.] z Bielkowa

5.) Krzysztof Blok[956.];

Rozdział 2.74.1. Łukasz Przygoda[538.], Apolonia □□□□[539.] z Kleszczewa

W rodzinie Łukasza Przygoda[538.] i Apolonii □□□□[539.] w latach 1668-1678 w Kleszczewie urodziło się czworo dzieci:

LP	NI	Ojciec	Matka	Gdzie	kiedyś	Dziecko	Przypisania (dziecko)	Źródło	Rok
1.	538.	Lucas Przygodzicz	Apollonia	Kleszczewo	Kleszczewo	Mathiam	<i>Maciej Przygoda[540.]</i>	A85	1668
2.	1820.	Lucas Koniarz (Przygoda)	Appollonia	Kleszczewo	Kliscewo	Christinam	<i>Krystyna Przygoda[1822.] Majewska</i>	A287	1672
3.	2825.	Lucas Przygoda	Apollonia	Kleszczewo	Kliscewo	Joannem	<i>Jan Przygoda[2827.]</i>	A456	1675
4.	3950.	Lucas Przygoda	Appollonia	Kleszczewo	Kleszczewo	Thomas	<i>Tomasz Przygoda[3952.]</i>	A597	1678

W bazie danych nie znaleziono metryk świadkowań osób ogólnie nazwanych jako Łukasz Przygoda, Apolonia Przygoda, Maciej Przygoda, Jan Przygoda, Tomasz Przygoda.

Tablica osobowa Łukasza Przygoda[538.] będzie zawierać 4 zapisy chrztów w latach 1668-1678 ze statusem osoby jako *ojciec*, łącznie 4 zapisy.

Tablica osobowa 1. Łukasz Przygoda[538.]

Tablica osobowa Apolonii □□□□[539.] Przygoda będzie zawierać 4 zapisy chrztów w latach 1668-1678 ze statusem osoby jako *matka*, łącznie 4 zapisów.

Tablica osobowa 2. Apolonia □□□□[539.] Przygoda

W przypadku osoby Krystyny Przygoda w bazie danych znaleziono 2 metryki z roku 1696:

LP	NI	Imię i nazwisko	Cerem.	Gdzie	Status	skąd	kiedyś	Przypisania (córka)	Źródło	Rok
1.	7899.	Christina Przygodowna	ślub ¹⁾	Żuławka	panna młoda	Żuławka	Żuławka	<i>Krystyna Przygoda[1822.] Majewska</i>	B204	1696
2.	8182.	Christina Przygodowna	chrzest ²⁾	Żuławka	świadek				A1171	1696

¹⁾ Ślub 08-01-1696: "Annus Domini 1696. Januarius. Żuławka. Die 8va eiusdem Copulavi **Joannem Maiewski cum Christina Przygodowna Testes Michäel Nieboj sie et Joannes Nach [80]**", B204.

²⁾ Chrzest 14-10-1696: "Żuławka. Eodem die baptizavi filium **Martinum** Nomine Stanislai Oyczinowski et Dorotheae conjugum legit. Patrini Martinus Sobiech, Christina Przygodowna. [326]", A1171. Prawdopodobnie omyłka pisarza kościelnego, powinien wpisać w metryce A1171 nazwisko *świadka* jako 'Christina Majewska'.

które przypisano do osoby *dziecka* Krystyna Przygoda[1822.] , urodzonego w roku 1672 w Kleszczewie, występującego w roku 1696 na ślubie w Żuławie jako 25-letnia *panna młoda* Krystyna Przygoda[1822.] Majewska,

W rodzinie Jana Majewski(10581.) i Krystyny Przygoda[1822.] w latach 1703-1710 w Żuławie urodziło się czworo dzieci:

LP	NI	Ojciec ¹⁾	Matka	Gdzie	kiedyś	Dziecko	Przypisania (dziecko) ¹⁾	Źródło	Rok
1.	10581.	Joanne Maiewski	Cristina	Żuławka	Żuławka	Joannes	<i>Jan Majewski[10583.]</i>	A1558	1703
2.	11336.	Joanne Maiewski	Cristina	Żuławka	Żuławka	Matthias	<i>Maciej Majewski[11338.]</i>	A1681	1705
3.	12397.	Joanne Maiewski	Cristina	Żuławka	Żuławka	Anna	<i>Anna Majewska[12399.]</i>	A1860	1707
4.	13382.	Joanne Maiewski	Cristina	Żuławka	Żuławka	Marianna	<i>Marianna Majewska[13384.]</i>	A2020	1710

¹⁾ Nie tworzono tablic osobowych dla ojca rodziny Jana Majewski(10581.) i czworo jego dzieci.

Jeśli nie znajdzie się wiarygodnych informacji w metrykach o dalszych losach dziecka do 1780 roku, w tablicy osobowej dziecka zostanie umieszczony tylko jego zapis chrztu ze statusem osoby jako *dziecko*, łącznie 1 zapis. W razie uzyskania sukcesu (lub jego brak) w poszukiwaniach, odpowiedni komentarz (lub jego brak) będzie umieszczony wewnątrz tablicy, link do rozdziału opracowania drukowany będzie drobną kursywą.

Tablica osobowa 3. Maciej Przygoda[540.]

Tablica osobowa 4. Krystyna Przygoda[1822.] Majewska *ten rozdział* będzie zawierać zapis chrztu z 1672 roku ze statusem osoby jako *dziecko*, zapis ślubu z 1696 roku jako 25-letnia *panna młoda*, zapis chrztu z 1696 roku jako *świadek*, łącznie 3 zapisy.

Tablica osobowa 5. Jan Przygoda[2827.]

Tablica osobowa 6. Tomasz Przygoda[3952.]

Tablica rodziny będzie zawierać 4 zapisy chrztów.

Tablica rodziny 1. Łukasz Przygoda[538.], Apollonia □□□□[539.], {P538.}

Rozdział 2.74.2. Osoby: Jakub Przygoda[1823.], Anastazja Przygodna[4148.]

W latach 1672-1677 w **Kleszczewie** mieszkał Jakub Przygoda, występujący w metrykach jako *świadek*:

Tablica osób 2.74.2.T1. ogólnie nazwanych jako Jakub Przygoda

LP	NI	Imię i nazwisko	Cerem.	Gdzie	Status	skąd	kiedyś	Przypisania (osoba)	Źródło	Rok
1.	1823.	Jacobus Przygoda	chrzest	Kleszczewo	świadek			Jakub Przygoda[1823.]	A287	1672
2.	2829.	Jacobus Przygoda	chrzest	Kleszczewo	świadek	Kleszczewo			A456	1675
3.	3307.	Jacobus Przygoda	chrzest	Zaskoczyn	świadek				A519	1677

kórego przypisano do osoby Jakuba Przygoda[1823.], mieszkającego w **Kleszczewie**, przez analogię do miejsca zamieszkania rodziny Łukasza Przygoda[538.] i Apollonii □□□□[539.], zob. **Rozdział 2.74.1. Łukasz Przygoda[538.], Apollonia □□□□[539.] z Kleszczewa.**

Tablica osobowa Jakuba Przygoda[1823.] będzie zawierać 3 zapisy chrztów w latach 1672-1677 ze statusem osoby jako *świadek*, łącznie 3 zapisy.

Tablica osobowa 7. Jakub Przygoda[1823.]

Tablica chmur znajomych Jakuba Przygoda[1823.] jest tworzona dokładnie tak samo jak **Tablica rodziny** o takiej samej strukturze symbolu wywoławczego osoby {P1823.}, umieszczonego w bazie danych w Excelu w kolumnie 50 (pole AX), wynik kwerendy nie jest kopiowany do bloku tablic rodziny, oryginał znajduje się bezpośrednio poniżej w tekście opracowania:

Tablica chmur znajomych 2.74.2.T2. osoby Jakub Przygoda[1823.], {P1823.}

LP	Baza oryginalna	NI	Źródło	Rok	Cerem.	gdzie	Status	zawód - stan	zamieszkały
1.	Lucas Koniarz (<i>Przygoda</i>)	1820.	A287	1672	chrzest	Kleszczewo	ojciec		Kleszczewo
2.	Appollonia	1821.					matka		Kleszczewo
3.	Christinam	1822.					dziecko		Kleszczewo
4.	Jacobus Przygoda	1823.					świadek		
5.	Elizabetha Zeiurkowska	1824.					świadek		
6.	Lucas Przygoda	2825.	A456	1675	chrzest	Kleszczewo	ojciec		Kleszczewo
7.	Apollonia	2826.					matka		Kleszczewo
8.	Joannem	2827.					dziecko		Kleszczewo
9.	Pauwel Polak	2828.					świadek		
10.	Jacobus Przygoda	2829.					świadek		
11.	Dorothea Lukaszowa	2830.				świadek			
12.	Anna □□□□	2831.				świadek			
13.	Alberti Kaczynski	3304.	A519	1677	chrzest	Zaskoczyn	ojciec		Zaskoczyn
14.	Barbarae Kownacka	3305.					matka		Zaskoczyn
15.	Joannem	3306.					dziecko		Zaskoczyn
16.	Jacobus Przygoda	3307.					świadek		
17.	Joannes Lula	3308.					świadek		
18.	Dorothea Anskiet	3309.				świadek			

Próbowano znaleźć związek pomiędzy osobami **Dorothea Lukaszowa**(2830.) i **Dorothea Anskiet**(3309.), lecz na razie bez powodzenia.

W latach 1679 w **Kleszczewie** mieszkała Anastazja Przygodna, występująca w metryce jako *drużba*:

Tablica osób 2.74.2.T3. ogólnie nazwanych jako Anastazja Przygodna

LP	NI	Imię i nazwisko	Cerem.	Gdzie	Status	skąd	kiedyś	Przypisanie (drużba)	Źródło	Rok
1.	4148.	Anastasia Przygodna	ślub ¹⁾	Kleszczewo	drużba	Kleszczewo		Anastazja Przygodna[4148.]	B70	1679

¹⁾ Ślub 11-11-1679: "11 Novemb de Kleszczewo copulatus **Jacobus Szpurgiewicz** cum **Christina**. Testes Stanislaus Zalesky Anastasia Przygodna ce. [69].", B70. Skrót ce = caetensus; zob. Tablica osób 2.73.6.T2. ogólnie nazwanych jako Dorota Kuszewska lub Anna Kuszewska.

którą przypisano do osoby Anastazji Przygodna[4148.], mieszkającej w **Kleszczewie**, przez analogię do miejsca zamieszkania rodziny Łukasza Przygodna[538.] i Apolonii □□□□[539.].

Tablica osobowa Anastazji Przygodna[4148.] będzie zawierać zapis ślubu z roku 1679 ze statusem osoby jako *drużba*, łącznie 1 zapis.

Tablica osobowa 8. Anastazja Przygodna[4148.]
--

Rozdział 2.74.3. Jan Bleka[1073.], Elżbieta □□□□[1074.] z Bielkowa

W rodzinie *Starego* Jana Bleka[1073.] i Elżbiety □□□□[1074.] w latach 1669-1679 w Bielkowie urodziło się pięcioro dzieci:

Tablica chrztów 2.74.3.T1. <i>Stary</i> Jan Bleka[1073.], Elżbieta □□□□[1074.]									
LP	NI	Ojciec	Matka	Gdzie	kiedyś	Dziecko	Przypisania (dziecko)	Źródło	Rok
1.	1073.	Joannis Blika	Elizabetha	Bielkowo	Bielkowo	Catherina ¹⁾	<i>Katarzyna Blekowna</i> [8668.] Piper	A173	1669
2.	1737.	Joannes Blika	Elizabetha	Bielkowo	Bilkowo Wielki	Joannem ²⁾	<i>Młody Jan Bleka</i> [1739.]	A274	1672
3.	2648.	Joannes Bleka	Anna ³⁾	Bielkowo	Bielkowo Wielki	Annam ⁴⁾	<i>Anna Bleka</i> [2650.] Szakowska	A425	1674
4.	3287.	Joannis Bleyka	Elizabeth	Bielkowo	Bilkowo Maius	Gertrudem ⁵⁾	<i>Gertruda Bleka</i> [3289.]	A517	1677
5.	4029.	Joannes Bleka	Elisabeth	Bielkowo	Bielkowo	Jacobus ⁶⁾	<i>Jakub Bleka</i> [4031.]	A607	1679

¹⁾ Katarzyna Blekowna[8668.] Piper, zob. tablica osobowa [369], str. 399 oraz str. 116.

²⁾ Zob. Tablica osób 2.74.3.T2. ogólnie nazwanych jako Jan Bleka.

³⁾ Przyjęto wystąpienie omyłki pisarza kościelnego wpisującego imię dziecka 'Anna' zamiast imienia matki 'Elizabeth', reszta się zgadza.

⁴⁾ Zob. Rozdział 2.74.3.1. Dalsze losy dzieci o imieniu Anna Bleka.

⁵⁾ Zob. Rozdział 2.74.3.2. Dalsze losy dzieci o imieniu Gertruda Bleka.

⁶⁾ Zob. Rozdział 2.74.3.3. Dalsze losy dzieci o imieniu Jakub Bleka.

W bazie danych w latach 1667-1708 znaleziono 14 metryk osób ogólnie nazwanych jako Jan Bleka:

Tablica osób 2.74.3.T2. ogólnie nazwanych jako Jan Bleka										
LP	NI	Imię i nazwisko	Cerem.	Gdzie	Status	skąd	kiedyś	Przypisania	Źródło	Rok
1.	434.	Joannes Blika	chrzest	Bielkowo	świadek			<i>Stary Jan Bleka</i> [1073.]	A68	1667
2.	1073.	Joannis Blika	chrzest	Bielkowo	ojciec	Bielkowo	Bielkowo		A173	1669
3.	1402.	Joannes Bleka	chrzest	Bielkowo	świadek				A224	1670
4.	1737.	Joannes Blika	chrzest	Bielkowo	ojciec	Bielkowo	Bilkowo Wielki		A274	1672
5.	2648.	Joannes Bleka	chrzest	Bielkowo	ojciec	Bielkowo	Bielkowo Wielki		A425	1674
6.	2670.	Joannes Blecha	ślub	Żuławka	drużba				B38	1674
7.	3092.	Joannes Blecha	chrzest	Buszkowy	świadek				A492	1676
8.	3287.	Joannis Bleyka	chrzest	Bielkowo	ojciec	Bielkowo	Bilkowo Maius		A517	1677
9.	4029.	Joannes Bleka	chrzest	Bielkowo	ojciec	Bielkowo	Bielkowo		A607	1679
10.	5431.	Joannes Bleka	chrzest	Bielkowo	świadek				A775	1686
11.	5528.	Joannes Bleka	chrzest	Bielkowo	świadek				A789	1687
12.	7089.	Joannes Bleka	ślub	Bielkowo	drużba ¹⁾				B152	1692
13.	8191.	Joannes Bleka	ślub	Bielkowo	drużba ²⁾				B213	1696
14.	12828.	Joanne Bleka	ślub	Bielkowo	drużba ³⁾	Bielkowo	Bielkowo		<i>Młody Jan Bleka</i> [1739.]	B395

¹⁾ Ślub 24-08-1692: "Bielkowo. Die 24. eiusdem Copulavi **Stanislaum Wręga** cum **Barbara Stepkowna** Testes Joannes Stepk et Joannes Bleka. [28].", B152.

²⁾ Ślub 21-10-1696: "Bielkowo. Die 21 8bris Copulavi **Petrum Kott** cum **Dorothea Stephkowna** Praesentibus testibus Georgio Wencel et Joannes Bleka. [89].", B213.

³⁾ Ślub 29-07-1708: "Bielkowo wielkie. Die 29 Julij copulatus **Jacobus Mozuch** cum **Barbara Hejdukowna** Virgine Praesentibus Simone Żoźna et Joanne Bleka de Bielkowo [271].", B395.

Do roku 1780 w rodzinach Bleka urodziło się jedno *dziecko* w 1672 roku o imieniu Jan, którym jest *Młody* Jan Bleka[1739.], (zob. **Tablica chrztów 2.74.3.T1. *Stary* Jan Bleka[1073.], Elżbieta □□□□[1074.]**).

Młody Jan Bleka[1739.] może występować w **Tablicy osób 2.74.3.T2. ogólnie nazwanych jako Jan Bleka** jako osoba 15-letnia po 1687 roku, dostępny obszar zaznaczono szarym odcieniem tła komórek. Metrykę B395 z 1708 roku przypisano do 37-letniego *drużby* *Młodego* Jana Bleka[1739.], w której wyraźnie zaznaczono pochodzenie z Bielkowa, czego nie wpisano w dwóch metrykach ślubu z lat wcześniejszych (B152 i B213), gdyż powszechnie było wiadomym pochodzenie ojca rodziny *Starego* Jana Bleka[1073.] i nie trzeba było tego pisać w metryce. Prawdopodobnie *Stary* Jan Bleka[1073.] zmarł po 1696 roku w wieku ok. 65 lat. 12 lat później *Młody* Jan Bleka[1739.] wystąpił publicznie na ceremonii ślubu w Bielkowie jako *drużba*. Dalszej aktywności osoby *Młodego* Jana Bleka[1739.] metryki nie notują.

W bazie danych w roku 1670 znaleziono metrykę osoby ogólnie nazwanej jako Elżbieta Bleka:

Tablica osób 2.74.3.T3. ogólnie nazwanych jako Elżbieta Bleka										
LP	NI	Imię i nazwisko	Cerem.	Gdzie	Status	skąd	kiedyś	Przypisanie (matka)	Źródło	Rok
1.	1312.	Elisabeth Bleczka	chrzest	Bielkowo	świadek			<i>Elżbieta □□□□[1074.] Bleka</i>	A212	1670

którą przypisano do osoby matki rodziny Elżbiety □□□□[1074.] Bleka.

Tablica osobowa *Starego* Jana Bleka[1073.] będzie zawierać 5 zapisów chrztów w latach 1669-1679 ze statusem osoby jako *ojciec*, 8 zapisów świadkowań w latach 1667-1696 jako *świadek*, *drużba*, łącznie 13 zapisów.

Tablica osobowa 9. *Stary* Jan Bleka[1073.]

Tablica osobowa Elżbiety □□□□[1074.] Bleka będzie zawierać 5 zapisów chrztów w latach 1669-1679 ze statusem osoby jako *matka*, zapis chrztu z 1670 roku jako *świadek*, łącznie 6 zapisów.

Tablica osobowa 10. Elżbieta □□□□[1074.] Bleka

Jeśli nie znajdzie się wiarygodnych informacji w metrykach o dalszych losach dziecka do 1780 roku, w tablicy osobowej dziecka zostanie umieszczony tylko jego zapis chrztu ze statusem osoby jako *dziecko*, łącznie 1 zapis. W razie uzyskania sukcesu (lub jego brak) w poszukiwaniach, odpowiedni komentarz (lub jego brak) będzie umieszczony wewnątrz tablicy, link do rozdziału opracowania drukowany będzie drobną kursywą.

Tablica osobowa □. Katarzyna Blekowna[8668.] Piper *zob. tablica osobowa [369], str. 399 oraz str. 116*

Tablica osobowa 11. *Młody* Jan Bleka[1739.] *ten rozdział*

będzie zawierać zapis chrztu z 1672 roku ze statusem osoby jako *dziecko*, zapis ślubu z 1708 roku jako *drużba*, łącznie 2 zapisy.

Tablica osobowa 12. Anna Bleka[2650.] Szakowska *zob. Rozdział 2.74.3.1. Dalsze losy dzieci o imieniu Anna Bleka*

będzie zawierać zapis chrztu z 1674 roku ze statusem osoby jako *dziecko*, 2 zapisy chrztów w latach 1699-1705 jako *świadek*, zapis ślubu z 1710 roku jako *panna młoda*, łącznie 4 zapisy.

Tablica osobowa 13. Gertruda Bleka[3289.]

Tablica osobowa 14. Jakub Bleka[4031.] *zob. Rozdział 2.74.3.3. Dalsze losy dzieci o imieniu Jakub Bleka*

będzie zawierać zapis chrztu z 1679 roku ze statusem osoby jako *dziecko*, zapis ślubu z 1707 roku jako *pan młody*, zapis chrztu z 1708 roku jako *ojciec*, zapis ślubu z 1708 roku jako *drużba*, łącznie 4 zapisy.

Tablica rodziny będzie zawierać 5 zapisów chrztów.

Tablica rodziny 1. *Stary* Jan Bleka[1073.], Elżbieta □□□□[1074.], {B1073.}

Rozdział 2.74.3.1. Dalsze losy dzieci o imieniu Anna Bleka

Do roku 1780 w rodzinach Bleka urodziło się jedno *dziecko* o imieniu Anna:

Tablica chrztów 2.74.3.1.T1. Rodziny Bleka

LP	NI	Ojciec	Matka	Gdzie	kiedyś	Dziecko	Przypisanie (dziecko)	Źródło	Rok
1.	2648.	Joannes Bleka	Anna	Bielkowo	Bielkowo Wielki	Annam	<i>Anna Bleka[2650.] Szakowska</i>	A425	1674

W bazie danych w latach 1699-1710 znaleziono 3 metryki osób ogólnie nazwanych jako Anna Bleka:

Tablica osób 2.74.3.1.T2. ogólnie nazwanych jako Anna Bleka

LP	NI	Imię i nazwisko	Cerem.	Gdzie	Status	skąd	kiedyś	Przypisania	Źródło	Rok
1.	8928.	Anna Blekarka	chrzest	Bielkowo	świadek	Bielkowo	Bielkowo	<i>Anna Bleka[2650.] Szakowska</i>	A1287	1699
2.	11595.	Anna Blokowna	chrzest	Bielkowo	świadek				A1725	1705
3.	13351.	Anna Blekowna	ślub ¹⁾	Bielkowo	panna młoda	Bielkowo	Bielkowo		B420	1710

¹⁾ Ślub 16-02-1710: "*Bielkowo. Die 16 eiusdem copulatus Petrus Szakowski cum Anna Blekowna Praesentibus Matthia Zelk et Michaele Szabla [296]*", B420.

które przypisano do osoby Anny Bleka[2650.] Szakowska, urodzonej w 1674 roku w Bielkowie. Metryki pęgowskie i zukowskie nie notują dalszych losów małżeństwa Anny Bleka[2650.] i Piotra Szakowski(13350.).

Rozdział 2.74.3.2. Dalsze losy dzieci o imieniu Gertruda Bleka

Do roku 1780 w rodzinach Bleka urodziło się jedno *dziecko* o imieniu Gertruda:

Tablica chrztów 2.74.3.2.T1. Rodziny Bleka

LP	NI	Ojciec	Matka	Gdzie	kiedyś	Dziecko	Przypisanie (dziecko)	Źródło	Rok
1.	3287.	Joannis Bleyka	Elizabeth	Bielkowo	Bilkowo Maius	Gertrudem	<i>Gertruda Bleka[3289.]</i>	A517	1677

W bazie danych nie znaleziono metryk świadkowań osób ogólnie nazwanych jako Gertruda Bleka.

Rozdział 2.74.3.3. Dalsze losy dzieci o imieniu Jakub Bleka

Do roku 1780 w rodzinach Bleka urodziło się jedno *dziecko* o imieniu Jakub:

LP	NI	Ojciec	Matka	Gdzie	kiedyś	Dziecko	Przypisanie (dziecko)	Źródło	Rok
1.	4029.	Joannes Bleka	Elisabeth	Bielkowo	Bielkowo	Jacobus	<i>Jakub Bleka[4031.]</i>	A607	1679

W bazie danych w latach 1707-1708 znaleziono 3 metryki osób ogólnie nazwanych jako Jakub Bleka:

LP	NI	Imię i nazwisko	Cerem.	Gdzie	Status	skąd	kiedyś	Przypisania (ojciec)	Źródło	Rok
1.	12545.	Jacobum Bleka	ślub ¹⁾	Bielkowo	pan młody			<i>Jakub Bleka[4031.]</i>	B385	1707
2.	12838.	Jacobo Bleka	chrzest ²⁾	Bielkowo	ojciec	Bielkowo	Bielkowo		A1932	1708
3.	12940.	Jacobo Bleka	ślub ³⁾	Bielkowo	družba				B398	1708

¹⁾ Ślub 06-11-1707: "Bielkowo. Eodem die copulavi **Jacobum Bleka** cum **Helena Heyduczka** Vidua Praesentibus Joanne Derla et Jacobo Morzuch de Bielkowo. [261]", B385.

²⁾ Chrzest 05-08-1708: "Augustus. Bielkowo. die 5ta eiusdem baptizata est **Marianna** die 22 Julij nata ex Jacobo Bleka et Helena Con. Legitt Patrini fuerunt Joannes Derxa cum Gertruda Knapowa. [1087]", A1932.

³⁾ Ślub 11-11-1708: "Bielkowo. Die 11 eiusdem copulatus **Adamus Stepka** cum **Marianna Blekowna** Praesentibus Michäele Szabla et Jacobo Bleka [274]", B398.

które przypisano do osoby ojca rodziny Jakuba Bleka[4031.].

W rodzinie Jakuba Bleka[4031.] i Heleny Piprowna[8490.] Heyduk w 1708 roku w Bielkowie urodziło się *dziecko* Marianna:

LP	NI	Ojciec	Matka	Gdzie	kiedyś	Dziecko	Przypisanie (dziecko)	Źródło	Rok
1.	12838.	Jacobo Bleka	Helena	Bielkowo	Bielkowo	Marianna	<i>Marianna Bleka[12840.]</i>	A1932	1708

W bazie danych do roku 1780 nie znaleziono metryk świadkowań osób ogólnie nazwanych jako Helena Bleka.

Tablica osobowa Heleny Piprowna[8490.] Heyduk-Bleka, zob. **Rozdział 2.75.2. Maciej Heyduk[8489.], Helena Piprowna[8490.] z Bielkowa.**

Rozdział 2.74.4. Osoba: Krzysztof Blok[956.] z Warcza

W bazie danych do roku 1780 znaleziono 11 metryk osób ogólnie nazwanych jako Krzysztof Blok:

LP	NI	Imię i nazwisko	Cerem.	Gdzie	Status	skąd	kiedyś	Przypisania	Źródło	Rok
1.	956.	Christianus Blok	chrzest	□□□□	świadek			<i>Krzysztof Blok[956.]</i>	A152	1669
2.	1147.	Christiano Błock	ślub	□□□□	družba	Warcz	Warcz		B4	1669
3.	1467.	Christiano Błock	ślub	□□□□	družba	Warcz	Warcz		B12	1671
4.	1835.	Christophorus Block	chrzest	Kleszczewo	świadek				A289	1672
5.	1896.	Christianus Block	chrzest	Warcz	świadek				A299	1672
6.	2260.	Christophorus Block	chrzest	Warcz	świadek				A354	1673
7.	2325.	Christophorus Blisk	chrzest	Czerniewo	ojciec	Czerniewo	Czerniewo	A366	1673	
8.	2528.	Christophorus Block	chrzest	Warcz	świadek			<i>Krzysztof Blok[956.]</i>	A403	1674
9.	3483.	Christopherus Blok	chrzest	Warcz	świadek				A542	1677
10.	3948.	Christoph. Bloch	chrzest	Warcz	świadek				A596	1678
11.	4046.	Christophorus Blok	chrzest	Warcz	świadek				A609	1679

z których 10 metryk przypisano do osoby **Krzysztofa Blok[956.] z Warcza**, po analizie **Tablicy chmur znajomych 2.74.4.T2.** (poniżej).

LP	Baza oryginalna	NI	Źródło	Rok	Cerem.	gdzie	Status	zawód - stan	zamieszkały
1.	Michaelis Bioz	953.	A152	1669	chrzest	□□□□	ojciec		□□□□
2.	Anna	954.					matka		□□□□
3.	Christianus	955.					dziecko		□□□□
4.	Christianus Blok	956.					świadek		
5.	Georgius Borkman	957.					świadek		
6.	Elizabeth Rydgierse	958.					świadek		
7.	Thomam Brzezinski	1144.					B4	1669	ślub

8.	Barbaram Godzikownam	1145.					panna młoda		□□□□□				
9.	Christophoro Kłanicki	1146.					drużba	nobilis	Kłobaczewo✘				
10.	Christiano Błock	1147.					drużba		Warcz				
11.	Thomam Brzezinski	1464.	B12	1671	ślub		□□□□□	pan młody	□□□□□				
12.	Annam Heinsz	1465.					Gdańsk	panna młoda	Gdańsk				
13.	Joanne Markowicz	1466.					□□□□□	drużba	□□□□□				
14.	Christiano Błock	1467.					□□□□□	drużba	Warcz				
15.	Andreas Bahr	1831.									ojciec	Kleszczewo	
16.	Elizabetha	1832.	A289	1672	chrzest	Kleszczewo		matka	Kleszczewo				
17.	Joannem	1833.						dziecko	Kleszczewo				
18.	Laurentius Lapius	1834.						świadek					
19.	Christophorus Błock	1835.						świadek					
20.	Dorothea Walkowa	1836.						świadek					
21.	Nicolaus Dilitski	1893.	A299	1672	chrzest	Warcz		ojciec	Warcz				
22.	Zophia	1894.						matka	Warcz				
23.	Elizabetham	1895.						dziecko	Warcz				
24.	Christianus Błock	1896.						świadek					
25.	Andreas □□□□□	1897.						świadek					
26.	Joachim □□□□□	1898.						świadek					
27.	Elizabetha Karte	1899.						świadek					
28.	Joannes Annogk	2257.	A354	1673	chrzest	Warcz		ojciec	Warcz				
29.	Anna	2258.						matka	Warcz				
30.	Annam	2259.						dziecko	Warcz				
31.	Christophorus Błock	2260.						świadek					
32.	Catharina Joachimowa	2261.						świadek					
33.	Catharina Margowitzowna	2262.						świadek					
34.	Christophorus Blisk	2325.					A366	1673	chrzest	Czerniewo		ojciec	Czerniewo
35.	Dorothea	2326.		matka	Usunięto zapis chrztu A366 z tablicy 2.74.4.T2.	Czerniewo							
36.	Jacobum	2327.		dziecko	Czerniewo								
37.	Paulus Recknitski	2328.		świadek									
38.	□□□□□ Witzcsclintzski	2329.		świadek									
39.	Catharina Bakrowa	2330.		świadek									
40.	Bartholomaeus Marr	2525.	A403	1674	chrzest	Warcz						ojciec	Warcz
41.	Gertrudis	2526.						matka	Warcz				
42.	Joannem	2527.						dziecko	Warcz				
43.	Christophorus Błock	2528.						świadek					
44.	Magdalena Horchowna	2529.						świadek					
45.	Joannis Zaleski	3480.					A542	1677	chrzest	Warcz		ojciec	Warcz
46.	Annae	3481.										matka	Warcz
47.	Michaelem	3482.		dziecko	Warcz								
48.	Christopherus Blok	3483.		świadek									
49.	Gregorius Stephan	3484.		świadek									
50.	Albertus Polný Kwiat	3485.		świadek									
51.	Eva Szcotz	3486.		świadek	panna								
52.	Zofia Hosan	3487.		świadek									
53.	Marianna Grubin Bąshe	3488.		świadek									
54.	Nicolaus □□□□□	3944.	A596	1678	chrzest	Warcz		ojciec	Warcz				
55.	Zophia	3945.						matka	Warcz				
56.	Thomas	3946.						dziecko	Warcz				
57.	Salamon Petan	3947.						świadek					
58.	Christoph. Bloch	3948.						świadek					
59.	Catharina Blochowa	3949.						świadek					
60.	Georgius Czarło	4043.	A609	1679	chrzest	Warcz		ojciec	Warcz				
61.	Anna	4044.						matka	Warcz				
62.	Georgius	4045.						dziecko	Warcz				
63.	Christophorus Blok	4046.						świadek					
64.	Christophorus Kulas	4047.						świadek					
65.	Eva vEhrladowna	4048.						świadek					

Pisownia nazwiska *świadka* Catharina Blochowa(3949.) może wskazywać na związek małżeński z osobą wywołującą chmurę znajomych Krzysztofa Blok[956.] z Warcza, co uzasadnia usunięcie z tablicy zapisu chrztu A366 z Czerniewa, w którym widnieje imię matki i żony Dorothea. Osoba Christophorus Blisk nie może być tożsamy z osobą Krzysztofa Blok[956.]. Inne przypadki osób tożsamych o różniących się nazwiskach będą wykorzystywane przy opracowaniach kolejnych rozdziałów publikacji.

Tablica osobowa Krzysztofa Blok[956.] z Warcza będzie zawierać 10 metryk świadkowań ze statusem osoby jako *świadek*, *drużba* w latach 1669-1679 z **Tablicy osób 2.74.4.T1. ogólnie nazwanych jako Krzysztof Blok.**

Rozdział 2.75. Jan Heyduk[5392.], Regina Klechowna[5393.]

- 1.) Jan Heyduk[5392.], Regina Klechowna[5393.], rodzina;
 - 1.1.) Bartosz Heyduk[5666.];
 - 1.2.) Anna Heyduk[6097.];
 - 1.3.) Jan Heyduk[6753.];
- 2.) Maciej Heyduk[8489.], **Helena Piprowna[8490.]**, rodzina;
 - 2.1.) Jakub Heyduk[8926.];
 - 2.2.) Elżbieta Heyduk[9586.];
 - 2.3.) Maciej Heyduk[10205.];
 - 2.4.) Jan Heyduk[10771.], Teresa Szabla[9763.] Postołowska, rodzina;
 - 2.4.1.) Anna Heyduk[26051.];
 - 2.4.2.) Andrzej Heyduk[26962.];
- 3.) **Helena Piprowna[8490.]** Heyduk, Jakub Bleka[4031.], rodzina;
 - 3.1.) Marianna Bleka(12840.);
- 4.) Franciszek Heyduk[10318.], Katarzyna Wilkowna[10319.], rodzina;
 - 4.1.) Marianna Heyduk[10503.];
 - 4.2.) Anna Heyduk[11828.];
 - 4.3.) Jan Heyduk[12792.];
 - 4.4.) Elżbieta Heyduk[13582.];
 - 4.5.) Paweł Heyduk[14813.];
 - 4.6.) Franciszek Heyduk[15956.];
- 5.) **Piotr Heyduk[9022.]**, Marianna Kowalewna[9023.];
Piotr Heyduk[9022.], Dorothea Weysowna[9893.], rodzina;
 - 5.1.) Marianna Heyduk[10380.];
- 6.) Barbara Heydukowna[12826.], Jakub Mozuch(12825.);

zob. [369], str. 283-284.

W bazie danych do roku 1780 znaleziono 90 metryk osób ogólnie nazwanych jako Heyduk:

Tablica osób 2.75.T1. ogólnie nazwanych jako Heyduk										
LP	NI	Imię i nazwisko	Cerem.	Gdzie	Status	skąd	kiedyś	Przypisania	Źródło	Rok
1.	5392.	Joannes Hayduk	ślub ¹⁾	Bielkowo	pan młody			Jan Heyduk[5392.]	B110	1686
2.	5664.	Joannis Chayduk	chrzest	Bielkowo	ojciec	Bielkowo	Bielkowo		A810	1688
3.	6095.	Joannis Chayduk	chrzest	Bielkowo	ojciec	Bielkowo	Bielkowo		A869	1689
4.	6170.	Petrus Hayduk	chrzest	Ostróżki	świadek			Piotr Heyduk[9022.]	A878	1689
5.	6751.	Joannis Hayduk	chrzest	Bielkowo	ojciec	Bielkowo	Bielkowo	Jan Heyduk[5392.]	A956	1691
6.	8137.	Matthias Heyduk	chrzest	Bielkowo	świadek			Maciej Heyduk[8489.]	A1163	1696
7.	8234.	Matthias Hayduk	chrzest	Bielkowo	świadek				A1176	1697
8.	8244.	Matthias Heyduk	chrzest	Bielkowo	świadek				A1178	1697
9.	8281.	Matthias Heyduk	chrzest	Pręgowo	świadek				A1183	1697
10.	8336.	Barbara Heydukowna	chrzest	Bielkowo	świadek			Barbara Heydukowna [12826.] Mozuch	A1193	1697
11.	8335.	Matthias Heyduk	chrzest	Bielkowo	świadek			Maciej Heyduk[8489.]	A1193	1697
12.	8432.	Joannes Heyduk	chrzest	Pręgowo	świadek			Jan Heyduk[5392.]	A1206	1698
13.	8489.	Matthiam Heyduk	ślub ²⁾	Bielkowo	pan młody			Maciej Heyduk[8489.]	B232	1698
14.	8501.	Matthias Heyduk	chrzest	Bielkowo	świadek				A1219	1698
15.	8531.	Matthias Heyduk	chrzest	Bielkowo	świadek				A1225	1698
16.	8564.	Matthias Heyduk	ślub	Bielkowo	družba				B234	1698
17.	8892.	Matthias Hajduk	chrzest	Bielkowo	świadek				A1281	1699
18.	8924.	Matthiae Heyduk	chrzest	Bielkowo	ojciec	Bielkowo	Bielkowo		A1287	1699
19.	9022.	Petrus Heyduk	ślub ³⁾	Goszyn	pan młody			Piotr Heyduk[9022.]	B255	1699
20.	9039.	Helena Eydicka	chrzest	Bielkowo	świadek			Helena Piprowna[8490.] Heyduk-Bleka	A1306	1699
21.	9450.	Matthias Heyduk	chrzest	Bielkowo	świadek			Maciej Heyduk[8489.]	A1370	1701
22.	9543.	Matthias Heyduk	chrzest	Bielkowo	świadek				A1387	1701
23.	9584.	Matthiae Heyduk ⁴⁾	chrzest	Bielkowo	ojciec	Bielkowo	Dwor Bielkowski		A1393	1701
24.	9612.	Matthias Heyduk ⁴⁾	chrzest	Goszyn	świadek	Bielkowo	Bielkoviensis		A1397	1701
25.	9892.	Petrus Heyduk	ślub ⁵⁾	Żuława	pan młody				Piotr	B289

								Heyduk[9022.]		
26.	9894.	Matthias Heyduk	ślub	Żuława	družba			Maciej Heyduk[8489.]	B289	1701
27.	9908.	Matthia Heyduk	ślub	Bielkowo	družba				B291	1701
28.	9994.	Franciscus Heyduk	chrzest	Ostróžki	świadek			Franciszek Heyduk[10318.]	A1462	1702
29.	10025.	Helena Heydukowa	chrzest	Bielkowo	świadek	Bielkowo	Bielkowo	Helena Piprowna[8490.] Heyduk-Bleka	A1467	1702
30.	10085.	Matthias Heyduk	chrzest	Ostróžki	świadek			Maciej Heyduk[8489.]	A1478	1702
31.	10120.	Matthias Heyduk	chrzest	Bielkowo	świadek				A1483	1702
32.	10148.	Franciscus Heyduk	chrzest	Czapielsk	świadek			Franciszek Heyduk[10318.]	A1487	1702
33.	10203.	Matthiae Heyduk ⁴⁾	chrzest	Bielkowo	ojciec	Bielkowo	Dwor Bielkowski	Maciej Heyduk[8489.]	A1496	1702
34.	10247.	Helena Heydukowa	chrzest	Bielkowo	świadek			Helena Piprowna[8490.] Heyduk-Bleka	A1502	1702
35.	10320.	Matthia Heyduk	ślub	Jodłowno	družba			Maciej Heyduk[8489.]	B303	1702
36.	10318.	Franciscum Heyduk	ślub ⁶⁾	Jodłowno	pan młody			Franciszek Heyduk[10318.]	B303	1702
37.	10351.	Helena Heyduczka	chrzest	Bielkowo	świadek			Helena Piprowna[8490.] Heyduk-Bleka	A1516	1702
38.	10378.	Petro Heyduk	chrzest	Warcz	ojciec	Warcz	Warcz	Piotr Heyduk[9022.]	A1520	1703
39.	10501.	Francisco Heyduk	chrzest	Jodłowno	ojciec	Jodłowno	Stęgwald	Franciszek Heyduk[10318.]	A1543	1703
40.	10769.	Matthiae Heyduk	chrzest	Bielkowo	ojciec	Bielkowo	Bielkowo	Maciej Heyduk[8489.]	A1584	1703
41.	11826.	Francisco Heyduk	chrzest	Jodłowno	ojciec	Jodłowno	Stęgwald	Franciszek Heyduk[10318.]	A1766	1706
42.	11870.	Helena Heydukowa	chrzest	Bielkowo	świadek	Bielkowo	Bielkowo	Helena Piprowna[8490.] Heyduk-Bleka	A1774	1706
43.	12546.	Helena Heyduczka	ślub ⁷⁾	Bielkowo	panna młoda	Bielkowo	Bielkowo		B385	1707
44.	12790.	Francisco Heyduk	chrzest	Jodłowno	ojciec	Jodłowno	Stęgwald	Franciszek Heyduk[10318.]	A1924	1708
45.	12826.	Barbara Heydukowna	ślub ⁸⁾	Bielkowo	panna młoda	Bielkowo	Bielkowo wielkie	Barbara Heydukowna [12826.] Mozuch	B395	1708
46.	13428.	Francisco Hayduk	ślub	Buszkowy	družba				B424	1710
47.	13527.	Franciscus Heyduk	chrzest	Buszkowy	świadek				A2044	1710
48.	13535.	Francisco Heyduk	ślub	Buszkowy	družba				B429	1710
49.	13557.	Francisco Heyduk	ślub	Jodłowno	družba				B432	1710
50.	13580.	Francisco Hajduk	chrzest	Buszkowy	ojciec	Buszkowy	Buszkowy Gorne		A2048	1710
51.	13744.	Francisco Hayduk	ślub	Buszkowy	družba				B442	1711
52.	14382.	Franciscus Heyduk	ślub	Buszkowy	družba				B473	1712
53.	14804.	Fran: Heyduk	chrzest	Buszkowy	świadek				A2242	1713
54.	14811.	Franciscus Heyduk	chrzest	Buszkowy	ojciec	Buszkowy	Rębiska Buszkowskie		A2244	1714
55.	15954.	Franciscus Hayduk	chrzest	Jodłowno	ojciec	Jodłowno	Stęgwald		A2428	1716
56.	16173.	Franciscus Hayduk	ślub	Buszkowy	družba				B542	1717
57.	16268.	Franciscus Hayduk✘	pogrzeb	Buszkowy	zmarły ⁹⁾	Buszkowy	ex Boszkow gornych		C177	1717
58.	16575.	Catha: Hayduczki	pogrzeb	Jodłowno	rodzina ¹⁰⁾	Jodłowno	Stęgwald	Katarzyna Wilkowna[10319.] Heyduk	C181	1718
59.	16574.	□□□□ Hayduczki✘ (Franciszek)	pogrzeb	Jodłowno	zmarłe ¹⁰⁾	Jodłowno	Stęgwald	Franciszek Heyduk ✘[15956.]	C181	1718
60.	18601.	Anna Heydukowna	chrzest	Jodłowno	świadek			Anna Heyduk[11828.]	A2878	1724
61.	19178.	Joannes Heyduk	chrzest	Bielkowo	świadek			Jan Heyduk[10771.]	A2982	1725
62.	19832.	Anna Heydukowna	chrzest	Buszkowy	świadek			Anna Heyduk[11828.]	A3078	1727
63.	20518.	Anna Heydukowna	chrzest	Czapielsk	świadek				A3190	1728
64.	20715.	Joannes Heyduk	chrzest	Bielkowo	świadek			Jan Heyduk[10771.]	A3224	1729
65.	22229.	Anna Heidukowna	chrzest	Czapielsk	świadek			Anna Heyduk[11828.]	A3466	1732
66.	23521.	Joannes Heyduk	chrzest	Bielkowo	świadek				A3671	1734
67.	25033.	Joannem Heyduk	ślub ¹¹⁾	Bielkowo	pan młody	Bielkowo	Bielkowo	Jan Heyduk[10771.]	B840	1737
68.	25633.	Joanne Heyduk	ślub	Bielkowo	družba				B879	1738
69.	26049.	Joannis Hayduk	chrzest	Bielkowo	ojciec	Bielkowo	Bielkowo		A4034	1739
70.	26421.	□□□□ (Anna) Hayduk✘	pogrzeb	Bielkowo	zmarłe ¹²⁾	Bielkowo	Bielkowo	Anna Heyduk ✘[26051.]	C612	1740

71.	26422.	□□□□ Hayduk	pogrzeb	Bielkowo	rodzina ¹²⁾	Bielkowo	Bielkowo	Jan Heyduk[10771.]	C612	1740
72.	26960.	Joanne Heyduk	chrzest	Bielkowo	ojciec	Bielkowo	Bielkowo	Heyduk[10771.]	A4160	1740
73.	27848.	Andreas Heyduk✘	pogrzeb	Bielkowo	zmarły ¹³⁾	Bielkowo	Bielkowo	Andrzej Heyduk✘[26962.]	C767	1742
74.	27849.	Joannis Heyduk	pogrzeb	Bielkowo	rodzina ¹³⁾	Bielkowo	Bielkowo	Jan Heyduk[10771.]	C767	1742
75.	28373.	Joannes Heyduk	chrzest	Bielkowo	świadek			Heyduk[10771.]	A4368	1743
76.	30174.	Theresia Haydukowa	chrzest	Bielkowo	świadek			Teresa Szabla[9763.] Postolowska-Heyduk	A4639	1746
77.	31003.	Joannes Hayduk	chrzest	Bielkowo	świadek			Jan Heyduk[10771.]	A4759	1747
78.	31301.	Theressia Haydukowa	chrzest	Bielkowo	świadek			Teresa Szabla[9763.] Postolowska-Heyduk	A4797	1748
79.	31440.	Theresia Heydukowa	chrzest	Bielkowo	świadek			Teresa Szabla[9763.] Postolowska-Heyduk	A4818	1748
80.	32395.	Joannes Heyduk	chrzest	Bielkowo	świadek			Jan Heyduk[10771.]	A4959	1749
81.	32405.	Joanne Heyduk	ślub	Bielkowo	družba			Jan Heyduk[10771.]	B1098	1749
82.	33102.	Joanne Hayduk	ślub	Bielkowo	družba			Jan Heyduk[10771.]	B1135	1750
83.	34718.	Joanne Heyduk	ślub	Bielkowo	družba			Jan Heyduk[10771.]	B1189	1752
84.	35247.	Theressia Heydukowa	chrzest	Bielkowo	świadek			Teresa Szabla[9763.] Postolowska-Heyduk	A5347	1753
85.	35332.	Joannes Heyduk	chrzest	Bielkowo	świadek			Jan Heyduk[10771.]	A5359	1753
86.	38536.	Joannes Heyduk	chrzest	Bielkowo	świadek			Jan Heyduk[10771.]	A5795	1758
87.	38731.	Joannes Eyduk	chrzest	Bielkowo	świadek			Jan Heyduk[10771.]	A5820	1758
88.	40515.	Joannes Hayduk	chrzest	Bielkowo	świadek	Bielkowo	Bielkowo	Jan Heyduk[10771.]	A6074	1761
89.	42317.	Teressia Haydukowa✘	pogrzeb	Bielkowo	zmarła ¹⁴⁾	Bielkowo	Bielkowo	Teresa Szabla[9763.] Postolowska-Heyduk	C2211	1763
90.	42637.	Joannes Hayduk	chrzest	Bielkowo	świadek	Bielkowo	Bielkowo	Jan Heyduk[10771.]	A6364	1763

¹⁾ Ślub 29-09-1686: "Bielkowo. Die 29. 7bris Copulatus **Joannes Hayduk** cum **Regina Klechowna** Testes Simon Szumowic et Albertus Leszk de Bielkowa. [92]", B110.

²⁾ Ślub 20-04-1698: "Bielkowo. Aprilis. Die 20 eiusdem Copulavi **Matthiam Heyduk** cum **Helena Piprowna** praesentibus Georgio Wencel et Michaele Szabla [108]", B232.

³⁾ Ślub 25-10-1699: "Goszyno. Die 25 eiusdem Copulavi **Petrum Heyduk** cum **Marianna Kowalewna** Testes Paulus Domachowski et Joannes Szabla de Goszyno. [131]", B255.

⁴⁾ włodarz.

⁵⁾ Ślub 13-11-1701: "Żulawka. Die 13 eiusdem Copulavi **Matthiam Petrum Heyduk** cum **Dorothea Weysowna** Testes fuerunt Matthias Heyduk cum Joanne Smukalski. [165]", B289.

⁶⁾ Ślub 05-11-1702: "Stęgwaldt. Eodem die Copulavi **Franciscum Heyduk** cum **Catharina Wilkowna** Virgine Praesentibus testibus Matthia Heyduk et Casimiro Markiewicz [179]", B303.

⁷⁾ Ślub 06-11-1707: "Bielkowo. Eodem die copulavi **Jacobum Bleka** cum **Helena Heyduczka** Vidua Praesentibus Joanne Derla et Jacobo Morzuch de Bielkowo. [261]", B385. Zob. Tablica osób 2.74.3.3.T2. ogólnie nazwanych jako Jakub Bleka.

⁸⁾ Ślub 29-07-1708: "Bielkowo wielkie. Die 29 Julij copulatus **Jacobus Mozuch** cum **Barbara Heydukowna** Virgine Praesentibus Simone Żolna et Joanne Bleka de Bielkowo [271]", B395.

⁹⁾ Pogrzeb 06-07-1717: "Die 6 Julij Mortuus est Franciscus Hayduk ex Boszkow gornych, 1 fl., 9 gr.", C177.

¹⁰⁾ Pogrzeb 22-05-1718: "Die 22 Mai Sepultus est infans Catha: Hayduczki de Stęgwald, 9 gr.", C181.

¹¹⁾ Ślub 27-10-1737: "Bielkowo. Eodem Anno Die 27ma Octobris Idem qui Supra praemissis tribus bannis copulavi **Joannem Heyduk** et **Theressiam Postolowska** Vidua ambo de Bielkowo Praesentibus Testibus Petro Bulman et Fabiano Żolna.", B840.

¹²⁾ Pogrzeb 31-01-1740: "Die 31 Jan. de Bielkowo infans Hayduk sepultus, 1 fl., 6 gr.", C612.

¹³⁾ Pogrzeb 25-07-1742: "Die 25. July de Bielkowo Andreas Joannis Heyduk Filius sepultus, 24 gr.", C767.

¹⁴⁾ Pogrzeb 02-07-1763: "Die 2da Julij De Bielkowo Teressia Haydukowa sepulta, 3 fl., 15 gr.", C2211.

W bazie danych do roku 1780 znaleziono 6 metryk ślubów osób ogólnie nazwanych jako Heyduk:

LP	NI	Pan młody	Stan	NI	Panna młoda	Gdzie	skąd kiedyś	Stan	Źródło	Rok
1.	5392.	Joannes Hayduk		5393.	Regina Klechowna	Bielkowo	Bielkowo		B110	1686
2.	8489.	Matthiam Heyduk		8490.	Helena Piprowna	Bielkowo	Bielkowo		B232	1698
3.	9022.	Petrum Heyduk		9023.	Marianna Kowalewna	Goszyn	Goszyno		B255	1699
4.	9892.	Petrum Heyduk		9893.	Dorothea Weysowna	Żulawa	Żulawka		B289	1701
5.	10318.	Franciscum Heyduk		10319.	Catharina Wilkowna	Jodłowno	Stęgwaldt	panna	B303	1702
6.	25033.	Joannem Heyduk		25034.	Theressiam Postolowska	Bielkowo	Bielkowo	wdowa	B840	1737

W bazie danych do roku 1780 znaleziono 16 metryk chrztów w rodzinach ojców ogólnie nazwanych jako Heyduk:

LP	NI	Ojciec	Matka	Gdzie	kiedyś	Dziecko	Przypisania (dziecko)	Źródło	Rok
1.	5664.	Joannis Chayduk	Reginae	Bielkowo	Bielkowo	Bartholomaeum	Bartosz Heyduk[5666.]	A810	1688
2.	6095.	Joannis Chayduk	Reginae	Bielkowo	Bielkowo	Annam	Anna Heyduk[6097.]	A869	1689
3.	6751.	Joannis Hayduk	Reginae	Bielkowo	Bielkowo	Joannem	Jan Heyduk[6753.]	A956	1691
4.	8924.	Matthiae Heyduk	Catharinae ¹⁾	Bielkowo	Bielkowo	Jacobum	Jakub Heyduk[8926.]	A1287	1699

5.	9584.	Matthiae Heyduk ²⁾	Helena	Bielkowo	Dwor Bielkowski	Elizabetham	<i>Elzbieta Heyduk[9586.]</i>	A1393	1701
6.	10203.	Matthiae Heyduk ²⁾	Helena	Bielkowo	Dwor Bielkowski	Matthiam	<i>Maciej Heyduk[10205.]</i>	A1496	1702
7.	10378.	Petro Heyduk	Dorothea	Warcz	Warcz	Marianna	<i>Marianna Heyduk[10380.]</i>	A1520	1703
8.	10501.	Francisco Heyduk	Catharina	Jodłowno	Stęgwald	Marianna	<i>Marianna Heyduk[10503.]</i>	A1543	1703
9.	10769.	Matthiae Heyduk	Helena	Bielkowo	Bielkowo	Joannem	<i>Jan Heyduk[10771.]</i>	A1584	1703
10.	11826.	Francisco Heyduk	Catharina	Jodłowno	Stęgwald	Anna	<i>Anna Heyduk[11828.]</i>	A1766	1706
11.	12790.	Francisco Heyduk	Catharina	Jodłowno	Stęgwald	Joannes	<i>Jan Heyduk[12792.]</i>	A1924	1708
12.	13580.	Francisco Hajduk	Catharina	Buszkowy	Buszkowy Gorne	Elizabetham	<i>Elzbieta Heyduk[13582.]</i>	A2048	1710
13.	14811.	Franciscus Heyduk	Catharina	Buszkowy	Rębiska Buszkowskie	Paulus	<i>Pawel Heyduk[14813.]</i>	A2244	1714
14.	15954.	Franciscus Hayduk	Catharyna	Jodłowno	Stęgwald	franciscus ✘	<i>Franciszek Heyduk[15956.]</i>	A2428	1716
15.	26049.	Joannis Hayduk	Theresia	Bielkowo	Bielkowo	Annam ✘	<i>Anna Heyduk[26051.]</i>	A4034	1739
16.	26960.	Joanne Heyduk	Theresiae	Bielkowo	Bielkowo	Andream ✘	<i>Andrzej Heyduk[26962.]</i>	A4160	1740

¹⁾ Przyjęto wystąpienie omyłki pisarza kościelnego, powinno być 'Helena', reszta się zgadza.

²⁾ Wódcarz Bielkowa.

dopełniają zestaw podstawowych danych metrykalnych do przypisań osoby w rodzinach ogólnie nazwanych jako Heyduk.

Rozdział 2.75.1. Jan Heyduk[5392.], Regina Klechowna[5393.] z Bielkowa

W rodzinie Jana Heyduk[5392.] i Reginy Klechowna[5393.] w latach 1688-1691 w Bielkowie urodziło się troje dzieci (zob. **Tablica chrztów 2.75.T3. w rodzinach osób ogólnie nazwanych jako Heyduk**), metryki rodziny zaznaczono jasnoróżowym kolorem tła komórek. Podobnie, **Tablica ślubów 2.75.T2. osób ogólnie nazwanych jako Heyduk** oraz **Tablica osób 2.75.T1. ogólnie nazwanych jako Heyduk**. Przypisania są jednoznaczne.

Wątpliwości nasuwają się w przypisaniach *pana młodego* Jana Heyduk(25033.), zawierającego ślub w 1737 roku z *wdową* Teresą Szablą[9763.] Postołowska, oboje pochodzą z Bielkowa. Znalaziono 3 metryki chrztów *dziecka* Jana Heyduk, urodzonych w 1691 i 1703 roku (Bielkowo) oraz w 1708 roku (Jodłowno), którą odrzucono z dalszych analiz z racji miejsca zamieszkania. Pozostaje do przypisania jedna z dwóch metryk chrztów: z 1691 roku (47-letni *pan młody*) oraz z 1703 roku (35-letni *pan młody*). W powstałej rodzinie Jana Heyduk i Teresy z Bielkowa w latach 1739-1740 urodziło się dwoje dzieci, które wkrótce zmarły, matka rodziny Teresą Szablą[9763.] Postołowska-Heyduk zmarła w 1763 roku w Bielkowie. Po roku 1763 z metryk znikają wszelkie informacje o rodzinach Heyduk, zob. **Tablica osób 2.75.T1. ogólnie nazwanych jako Heyduk**. Ostatni zapis metrykalny dotyczący ojca rodziny Jana Heyduk pochodzi z 1763 roku, jeśli przyjąć, że dotyczy *dziecka* Jan Heyduk[6753.], urodzonego w 1691 roku, to ojciec rodziny miałby 73 lata, lub jeśli przyjąć, że dotyczy *dziecka* Jan Heyduk[10771.], urodzonego w 1703 roku, to ojciec rodziny miałby 61 lat. Bardziej prawdopodobna jest wersja młodszego, 61-letniego Jana Heyduk[10771.]. Biorąc pod uwagę znaczny koszt pogrzebu żony i matki rodziny Teresy Szablą[9763.] Postołowska-Heyduk (3 floreny i 15 groszy), który poniósł mąż i ojciec rodziny Jan Heyduk, należy w tym momencie przyjąć, że ojciec rodziny Jan Heyduk[10771.] był synem wódcarza Bielkowa Macieja Heyduk. Jan Heyduk[10771.] posiada 20 zapisów metrykalnych wynikających z aktywności publicznej, poczynając jako 23-letni *świadek* na chrzcie w 1725 roku, łącznie tablica osobowa będzie zawierać 21 zapisów w latach 1703-1763.

Tablica osobowa Jana Heyduk[5392.] będzie zawierać zapis ślubu z 1686 roku ze statusem osoby jako *pan młody*, 3 zapisy chrztów w latach 1688-1691 jako *ojciec*, zapis chrztu z 1698 roku jako *świadek*, łącznie 5 zapisów.

Tablica osobowa 1. Jan Heyduk[5392.]

Tablica osobowa Reginy Klechowna[5393.] Heyduk będzie zawierać zapis ślubu z 1686 roku ze statusem osoby jako *panna młoda*, 3 zapisy chrztów w latach 1688-1691 jako *matka*, łącznie 4 zapisy.

Tablica osobowa 2. Regina Klechowna[5393.] Heyduk

Jeśli nie znajdzie się wiarygodnych informacji w metrykach o dalszych losach dziecka do 1780 roku, w tablicy osobowej dziecka zostanie umieszczony tylko jego zapis chrztu ze statusem osoby jako *dziecko*, łącznie 1 zapis.

Tablica osobowa 3. Bartosz Heyduk[5666.]

Tablica osobowa 4. Anna Heyduk[6097.]

Tablica osobowa 5. Jan Heyduk[6753.]

Tablica rodziny będzie zawierać zapis ślubu i 3 zapisy chrztów.

Tablica rodziny 1. Jan Heyduk[5392.], Regina Klechowna[5393.], {H5392.}

Rozdział 2.75.2. Maciej Heyduk[8489.], Helena Piprowna[8490.] z Bielkowa

W rodzinie Macieja Heyduk[8489.] i Heleny Piprowna[8490.] w latach 1699-1703 w Bielkowie urodziło się czworo dzieci (zob. **Tablica chrztów 2.75.T3. w rodzinach osób ogólnie nazwanych jako Heyduk**), metryki rodziny zaznaczono jasnoniebieskim kolorem tła komórek. Podobnie, **Tablica ślubów 2.75.T2. osób ogólnie nazwanych jako Heyduk** oraz **Tablica osób 2.75.T1. ogólnie nazwanych jako Heyduk**. Przepisania są jednoznaczne. Uwaga o błędzie pisarza kościelnego wpisującego imię *matki* pierwszego dziecka jako *Catharinae* zamiast *Helena*, jest udokumentowana faktem daty chronologicznie poprzedzającego ślubu z 1698 roku, dzieci przychodziły na świat w następujących latach: 1699, 1701, 1702 i 1703 roku.

Tablica osobowa Macieja Heyduk[8489.] będzie zawierać zapis ślubu z 1698 roku ze statusem osoby jako *pan młody*, 4 zapisy chrztów w latach 1699-1703 jako *ojciec*, 17 zapisów świadkowań w latach 1696-1702 jako *świadek*, *drużba*, łącznie 22 zapisy.

Tablica osobowa 6. Maciej Heyduk[8489.]

Tablica osobowa Heleny Piprowna[8490.] Heyduk-Bleka będzie zawierać zapis ślubu z 1698 roku ze statusem osoby jako *panna młoda*, 4 zapisy chrztów w latach 1699-1703 jako *matka*, zapis ślubu z 1707 roku jako *panna młoda wdowa*, 5 zapisów chrztów w latach 1699-1706 jako *świadek*, zapis chrztu z 1708 roku jako *matka*, łącznie 12 zapisów.

Tablica osobowa 7. Helena Piprowna[8490.] Heyduk-Bleka

Jeśli nie znajdzie się wiarygodnych informacji w metrykach o dalszych losach dziecka do 1780 roku, w tablicy osobowej dziecka zostanie umieszczony tylko jego zapis chrztu ze statusem osoby jako *dziecko*, łącznie 1 zapis. W razie uzyskania sukcesu (lub jego brak) w poszukiwaniach, odpowiedni komentarz (lub jego brak) będzie umieszczony wewnątrz tablicy, link do rozdziału opracowania drukowany będzie drobną kursywą.

Tablica osobowa 8. Jakub Heyduk[8926.]

Tablica osobowa 9. Elżbieta Heyduk[9586.]

Tablica osobowa 10. Maciej Heyduk[10205.]

Tablica osobowa 11. Jan Heyduk[10771.] zob. *Rozdział 2.75.1. Jan Heyduk[5392.], Regina Klechowna[5393.] z Bielkowa* będzie zawierać zapis chrztu z 1703 roku ze statusem osoby jako *dziecko*, zapis chrztu z 1725 roku jako *świadek*, następnie 16 świadkowań w latach 1729-1763 jako *świadek*, *drużba*, *rodzina*, zapis ślubu z 1737 roku jako *pan młody*, 2 zapisy chrztów w latach 1739-1740 jako *ojciec*, łącznie 21 zapisów.

Tablica rodziny będzie zawierać zapis ślubu i 4 zapisy chrztów.

Tablica rodziny 2. Maciej Heyduk[8489.], Helena Piprowna[8490.], {H8489.}

Tablica rodziny będzie zawierać zapis ślubu i zapis chrztu.

Tablica rodziny 3. Jakub Bleka[4031.], Helena Piprowna[8490.] Heyduk, {B4031.}

Rozdział 2.75.3. Jan Heyduk[10771.], Teresa Szabla[9763.] Postołowska z Bielkowa

W rodzinie **Jana Heyduk[10771.]** i **Teresy Szabla[9763.] Postołowska** w latach 1739-1740 w Bielkowie urodziło się dwoje dzieci (zob. **Tablica chrztów 2.75.T3. w rodzinach osób ogólnie nazwanych jako Heyduk**), metryki rodziny zaznaczono **żółtym** kolorem tła komórek. Podobnie, **Tablica ślubów 2.75.T2. osób ogólnie nazwanych jako Heyduk** oraz **Tablica osób 2.75.T1. ogólnie nazwanych jako Heyduk**. Przepisania są jednoznaczne.

Tablica osobowa Teresy Szabla[9763.] Postołowska-Heyduk będzie zawierać zapis chrztu A1425 z 1701 roku w Bielkowie ze statusem osoby jako *dziecko* w rodzinie Michała Szabla(9761.) i Katarzyny, zapis chrztu A2785 z 1722 roku jako *świadek Teresia Szablowna*, zapis ślubu B677 z 1728 roku w Bielkowie z Andrzejem Postołowski[20521.] jako 28-letnia *panna młoda*, 3 zapisy chrztów w latach 1729-1735 jako *matka* (zob. **Rozdział 2.76.10. Andrzej Postołowski[20521.], Teresa Szabla[9763.] z Bielkowa**), zapis ślubu B840 z 1737 roku w Bielkowie z Janem Heyduk jako 37-letnia *wdowa panna młoda*, 2 zapisy chrztów w latach 1739-1740 jako *matka*, 4 zapisy chrztów w latach 1746-1753 jako *świadek*, zapis pogrzebu z 1763 roku, łącznie 14 zapisów.

Tablica osobowa 12. Teresa Szabla[9763.] Postołowska-Heyduk

Jeśli nie znajdzie się wiarygodnych informacji w metrykach o dalszych losach dziecka do 1780 roku, w tablicy osobowej dziecka zostanie umieszczony tylko jego zapis chrztu ze statusem osoby jako *dziecko*, łącznie 1 zapis. W razie uzyskania sukcesu (lub jego

brak) w poszukiwaniach, odpowiedni komentarz (lub jego brak) będzie umieszczony wewnątrz tablicy, link do rozdziału opracowania drukowany będzie drobną kursywą.

Tablica osobowa 13. Anna Heyduk[26051.] zob. *Rozdział 2.75.1. Jan Heyduk[5392.], Regina Klechowna[5393.] z Biolkowa* będzie zawierać zapis chrztu z 1739 roku ze statusem osoby jako *dziecko*, zapis pogrzebu z 1740 roku, łącznie 2 zapisy.

Tablica osobowa 14. Andrzej Heyduk[26962.] zob. *Rozdział 2.75.1. Jan Heyduk[5392.], Regina Klechowna[5393.] z Biolkowa* będzie zawierać zapis chrztu z 1740 roku ze statusem osoby jako *dziecko*, zapis pogrzebu z 1742 roku, łącznie 2 zapisy.

Tablica rodziny będzie zawierać zapis ślubu i 2 zapisy chrztów.

Tablica rodziny 4. Jan Heyduk[10771.], Teresa Szabla[9763.] Postołowska, {H10771.}

Rozdział 2.75.4. Franciszek Heyduk[10318.], Katarzyna Wilkowna[10319.] z Jodłowna

W rodzinie Franciszka Heyduk[10318.] i Katarzyny Wilkowna[10319.] w latach 1703-1716 w Jodłownie i Buszkowach urodziło się sześcioro dzieci (zob. **Tablica chrztów 2.75.T3. w rodzinach osób ogólnie nazwanych jako Heyduk**), metryki rodziny zaznaczono jasnoszarym odcieniem tła komórek. Podobnie, **Tablica ślubów 2.75.T2. osób ogólnie nazwanych jako Heyduk** oraz **Tablica osób 2.75.T1. ogólnie nazwanych jako Heyduk**. Przypisania są niemal jednoznaczne. Przyjęto metrykę pogrzebu dziecka (C181) jako należącą do 1,5-letniego Franciszka Heyduk*[15956.] z racji miejsca zamieszkania (Jodłowno) oraz kosztu pogrzebu (9 groszy), odpowiadającego wiekowi zmarłego dziecka. Obszerna analiza możliwości przypisań metryki chrztu Katarzyny Wilk[2674.] z 1674 roku do osoby matki rodziny Katarzyny Wilkowna[10319.] Heyduk, zob. [369], str. 283-284.

Tablica osobowa Franciszka Heyduk[10318.] będzie zawierać zapis ślubu z 1702 roku ze statusem osoby jako *pan młody*, 6 zapisów chrztów w latach 1703-1716 jako *ojciec*, 10 zapisów świadkowań w latach 1702-1717 jako *świadek, drużba*, zapis pogrzebu z 1717 roku, łącznie 18 zapisów.

Tablica osobowa 15. Franciszek Heyduk[10318.]

Tablica osobowa Katarzyny Wilkowna[10319.] Heyduk będzie zawierać zapis ślubu z 1702 roku ze statusem osoby jako *panna młoda*, 6 zapisów chrztów w latach 1703-1716 jako *matka*, zapis pogrzebu *dziecka* z 1718 roku jako *rodzina (matka wdowa)*, łącznie 8 zapisów.

Tablica osobowa 16. Katarzyna Wilkowna[10319.] Heyduk

Jeśli nie znajdzie się wiarygodnych informacji w metrykach o dalszych losach dziecka do 1780 roku, w tablicy osobowej dziecka zostanie umieszczony tylko jego zapis chrztu ze statusem osoby jako *dziecko*, łącznie 1 zapis. W razie uzyskania sukcesu (lub jego brak) w poszukiwaniach, odpowiedni komentarz (lub jego brak) będzie umieszczony wewnątrz tablicy, link do rozdziału opracowania drukowany będzie drobną kursywą.

Tablica osobowa 17. Marianna Heyduk[10503.]

Tablica osobowa 18. Anna Heyduk[11828.] zob. *Tablica osób 2.75.T1. ogólnie nazwanych jako Heyduk* będzie zawierać zapis chrztu z 1706 roku ze statusem osoby jako *dziecko*, 4 zapisy chrztów w latach 1724-1732 jako *świadek*, łącznie 5 zapisów.

Tablica osobowa 19. Jan Heyduk[12792.]

Tablica osobowa 20. Elżbieta Heyduk[13582.]

Tablica osobowa 21. Paweł Heyduk[14813.]

Tablica osobowa 22. Franciszek Heyduk[15956.] zob. *Tablica osób 2.75.T1. ogólnie nazwanych jako Heyduk* będzie zawierać zapis chrztu z 1716 roku ze statusem osoby jako *dziecko*, zapis pogrzebu z 1718 roku jako *zmarłe*, łącznie 2 zapisy.

Tablica rodziny będzie zawierać zapis ślubu i 6 zapisów chrztów.

Tablica rodziny 5. Franciszek Heyduk[10318.], Katarzyna Wilkowna[10319.], {H10318.}

Rozdział 2.75.5. Piotr Heyduk[9022.], Marianna Kowalewna[9023.], Dorothea Weysona[9893.]

W rodzinie Piotra Heyduk[9022.] i Doroty Weysona[9893.] w Warczu w 1703 roku urodziło się *dziecko* Marianna (zob. **Tablica chrztów 2.75.T3. w rodzinach osób ogólnie nazwanych jako Heyduk**), metryki pozostawiono na białym tle komórek tablicy.

Podobnie, **Tablica ślubów 2.75.T2. osób ogólnie nazwanych jako Heyduk** oraz **Tablica osób 2.75.T1. ogólnie nazwanych jako Heyduk**. Przepisania są niemal jednoznaczne. Przyjęto, że osoby Piotra Heyduk[9022.] (jako *panów młodych i ojca*) są tożsame.

Tablica osobowa Piotra Heyduk[9022.] będzie zawierać zapis chrztu z 1689 roku ze statusem osoby jako *świadek*, 2 zapisy ślubów z lat 1699 i 1701 jako *pan młody*, zapis chrztu z 1703 roku jako *ojciec*, łącznie 4 zapisy.

Tablica osobowa 23. Piotr Heyduk[9022.]

Tablica osobowa Marianny Kowalewna[9023.] Heyduk będzie zawierać zapis ślubu z 1699 roku ze statusem osoby jako *panna młoda*, łącznie 1 zapis.

Tablica osobowa 24. Marianna Kowalewna[9023.] Heyduk

Tablica osobowa Doroty Weysowna[9893.] Heyduk będzie zawierać zapis ślubu z 1701 roku ze statusem osoby jako *panna młoda*, zapis chrztu z 1703 roku jako *matka*, łącznie 2 zapisy.

Tablica osobowa 25. Dorota Weysowna[9893.] Heyduk

Jeśli nie znajdzie się wiarygodnych informacji w metrykach o dalszych losach dziecka do 1780 roku, w tablicy osobowej dziecka zostanie umieszczony tylko jego zapis chrztu ze statusem osoby jako *dziecko*, łącznie 1 zapis.

Tablica osobowa 26. Marianna Heyduk[10380.]

Tablica rodziny będzie zawierać 2 zapisy ślubów i zapis chrztu.

Tablica rodziny 6. Piotr Heyduk[9022.], Marianna Kowalewna[9023.], Dorothea Weysowna[9893.], {H9022.}

Rozdział 2.75.6. Barbara Heydukowna[12826.], Jakub Mozuch(12825.) z Bielkowa

W małżeństwie Barbary Heydukowna[12826.] i Jakuba Mozuch(12825.) nie urodziło się żadne *dziecko* (zob. **Tablica chrztów 2.75.T3. w rodzinach osób ogólnie nazwanych jako Heyduk**), metryki pozostawiono na białym tle komórek tablicy. Podobnie, **Tablica ślubów 2.75.T2. osób ogólnie nazwanych jako Heyduk** oraz **Tablica osób 2.75.T1. ogólnie nazwanych jako Heyduk**.

Tablica osobowa Barbary Heydukowna[12826.] Mozuch będzie zawierać zapis chrztu z 1697 roku ze statusem osoby jako *świadek*, zapis ślubu z 1708 roku jako *panna młoda*, zapis pogrzebu C326 z 1730 roku, łącznie 3 zapisy.

Tablica osobowa 27. Barbara Heydukowna[12826.] Mozuch

Rozdział 2.76. Paweł Szabla(1478.), Dorota □□□□(1479.) Jakubowa

- 1.) Paweł Szabla(1478.), Dorota □□□□(1479.) Jakubowa;
- 2.) Herman Szabla[2465.], Marianna □□□□[2466.], rodzina;
 - 2.1.) Gabriel Szabla[2467.], Anna □□□□[13635.], rodzina;
 - 2.1.1.) Marianna Szablowna[13636.], Marcin Baranowski[20765.]; *Zob. [369], str. 145-146.*
 - 2.1.2.) Zuzanna Szabla[14132.];
 - 2.1.3.) Jan Szabla[14609.];
 - 2.1.4.) Jan Szabla[15431.], Anna □□□□[38676.], rodzina;
 - 2.1.4.1.) Jerzy Szabla(38677.);
 - 2.1.4.2.) Marianna Szabla(40607.);
 - 2.1.4.3.) Michał Szabla(41604.);
 - 2.1.4.4.) Adam Szabla(43810.);
 - 2.1.4.5.) Szymon Szabla(45617.);
 - 2.1.5.) Krystian Szabla[16616.], Marianna □□□□[44155.], rodzina;
 - 2.1.5.1.) Andrzej Szabla(44156.);
 - 2.1.5.2.) Katarzyna Szabla(45567.);
 - 2.1.5.3.) Michał Szabla(47155.);
 - 2.1.5.4.) Maciej Szabla(51118.);
 - 2.2.) Zuzanna Szabla[3140.];
 - 2.3.) Anna Szablowna[8686.], *Młody Wojciech Buchna[2183.]*, rodzina; *Zob. Tablica chrztów 2.55.3.2.T3. Ojciec ogólnie nazwany jako Wojciech Buchna oraz wykaz pokoleniowy Rozdział 2.55. Bartosz Buchna[705.], Barbara □□□□[706.]*
- 3.) **Jan Szabla[5074.]**, Barbara Gronowa[5075.], rodzina;
 - 3.1.) Michał Szabla[5112.], Konstancja □□□□[18437.], rodzina;
 - 3.1.1.) Marianna Szabla[23862z];
 - 3.1.2.) Teresa Szabla[24448z];
 - 3.1.3.) Michał Szabla[25588z];

- 3.1.4.) Krystian Szabla(26658z), Katarzyna □□□□(37983z), rodzina;
 3.1.4.1.) Jakub Szabla(37984z);
 3.1.5.) Anna Szabla[18438.];
 3.2.) Marianna Szabla[5466.];
 3.3.) Helena Szabla[6083.];
Jan Szabla[5074.], Anna Popowna[6860.], rodzina;
 3.4.) Stanisław Szabla[7515.];
 3.5.) Szymon Szabla[8673.];
 3.6.) Jan Szabla[10033.];
 3.7.) Marianna Szabla[10034.];
 3.8.) Anna Szabla[11475.];
- 4.) Michał Szabla[5850.], Katarzyna □□□□[5851.], rodzina;
 4.1.) Elżbieta Szabla[5852.], Jakub Szynagiel(14334.), rodzina;
 4.1.1.) Ewa Szynagiel(14951.);
 4.1.2.) Maciej Szynagiel(16831.);
 4.1.3.) Katarzyna Szynagiel(17684.);
 4.1.4.) Michał Szynagiel(19051.);
 4.1.5.) Jan Szynagiel(20377.);
 4.1.6.) Wojciech Szynagiel(21686.);
 4.2.) Jakub Szabla[6416.];
 4.3.) Adam Szabla[6972.];
 4.4.) Anna Szabla[8131.];
 4.5.) Katarzyna Szabla[8891.];
 4.6.) **Teresa Szabla[9763.]**, Andrzej Postołowski[20521.], rodzina;
 4.6.1.) Marcin Postołowski(20909.);
 4.6.2.) Wojciech Postołowski(22208.);
 4.6.3.) Marianna Postołowska(23578.);
Teresa Szabla[9763.] Postołowska, Jan Heyduk[10771.], rodzina; *zob. Rozdział 2.75.3. Jan Heyduk[10771.],
 Teresa Szabla[9763.] Postołowska z Biłkowa*
 4.6.4.) Anna Heyduk[26051.];
 4.6.5.) Andrzej Heyduk[26962.];
 4.7.) Ewa Szabla[10972.];
 4.8.) Marianna Szabla[12347.];
 4.9.) Magdalena Szabla[13394.];
- 5.) Jerzy Szabla[12614.], Marianna Eufrozyna Krystyna Anna □□□□(12615.), rodzina;
 5.1.) Krystyna Szabla(12616.);
 5.2.) Maciej Szabla(13073.);
 5.3.) Wojciech Szabla(24182z);
 5.4.) Jan Szabla(25457z);
 5.5.) Marianna Szabla(16918.);
- 6.) Maciej Szabla[18325.], Elżbieta □□□□[18326.] Klawiterowa, rodzina;
 6.1.) Marianna Szabla(18749.);
 6.2.) Maciej Szabla(20259.);

W systemie wielokolorowych oznakowań kolor wiersza w zbiorczej **Tablicy osób 2.76.T1.** w wierszu w kolumnach 2-11 wskazuje ojca rodziny, określonego kolorem w Rozdziałach 2.76.1.xxx, wiersz matki rodziny jest kolorowy, za wyjątkiem kolumny 9-tej (komórka jest biała), dzieci rodziny są zaznaczone tym samym kolorem w wierszu w kolumnie 9-tej (w pozostałych kolumnach tło komórek wiersza zostaje białe). System jest przydatny dla dużej liczby metryk wywoływanych sprawdzoną kwerendą, gdyż omawianie kolejnych rodzin nie wymaga tworzenia dużej liczby małych tablic, (osób, ślubów, chrztów) lecz tylko użycie trzech dużych zbiorczych tablic i podanie koloru wywoławczego. W dwóch pozostałych zbiorczych tablicach (**Tablica ślubów 2.76.T2.** oraz **Tablica chrztów 2.76.T3.**) kolor wiersza wskazuje ojca rodziny.

Zauważono fakt migracji pomiędzy parafiami pręgowską i żukowska, które mogą dotyczyć osób lub całych rodzin. Niektóre jest łatwo wyjaśnić niewielką odległością, np. pomiędzy Skrzyszewem i Czapielskiem (zob. mapa [369], str. 67). Dlatego też przy opisie rodzin Szabla wzięto pod uwagę dostępne dane z parafii Żukowo.

Wprowadzając zapytanie w kwerendzie osób: Like "*?* S??bl*" Or Like "*?* Sch?b*" otrzymano w odpowiedzi 122 metryk z lat 1669-1780 z parafii pręgowskiej i 20 metryk z lat 1621-1750 z parafii żukowskiej, łącznie 142 osób ogólnie nazwanych jako Szabla. Metryki pręgowskie obejmują zakres do 1780 roku, metryki żukowskie do 1750 roku i są to tylko metryki chrztów. W poniższej tablicy od 1676 roku pozycję 17 dodatkowo wprowadzonych żukowskich metryk chrztów zaznaczano ciemnoszarym odcieniem tła komórek pierwszej kolumny LP. Łącznie **Tablica osób 2.76.T1. ogólnie nazwanych jako Szabla z parafii Żukowo i Pręgowo** będzie liczyła 139 metryk.

Tablica osób 2.76.T1. ogólnie nazwanych jako Szabla z parafii Żukowo i Pręgowo										
LP	NI	Imię i nazwisko	Cerem.	Gdzie	Status	skąd	kiedyś	Przypisania	Źródło	Rok
1.	982.	Joannes Szablitka	chrzest	Zaskoczyn	świadek			Jan Szabla[5074.]	A156	1669
2.	1355.	Marianna Szablowa	chrzest	Pręgowo	świadek			Marianna □□□□[2466.] Szabla	A218	1670

3.	1478.	Paulum Szabla	ślub ¹⁾	Kleszczewo	pan młody	Gołębiewo	Golembiewo	<i>Paweł Szabla[1478.]</i>	B14	1671
4.	2006.	Ertman Schabbel	chrzest	Ostróżki	świadek			<i>Herman Szabla[2465.]</i>	A316	1672
5.	2465.	Ertmanus Schabe	chrzest	Popowka✘	ojciec	Popowka✘	Papowko		A392	1674
6.	3138.	Ertman Schabel	chrzest	Popowka✘	ojciec	Popowka✘	Popowko		A499	1676
7.	14355z	Jacobi Szablewski	chrzest	Tokary	ojciec	Tokary	Tokary		E2809	1676
8.	3586.	Joannes Szabla	chrzest	Pręgowo	świadek			<i>Jan Szabla[5074.]</i>	A550	1678
9.	3724.	Ertman Szabla	chrzest	Popowka✘	ojciec	Popowka✘	Popowka	<i>Herman Szabla[2465.]</i>	A568	1678
10.	3770.	Joannes Szabla	chrzest	Czapielsk	świadek			<i>Jan Szabla[5074.]</i>	A573	1678
11.	15288z	Jacobi Szabla	chrzest	Tokary	ojciec	Tokary	Tokary		E2943	1679
12.	15302z	Jacobus Szablewski	chrzest	Tokary	świadek				E2945	1679
13.	4328.	Joannes Szabla	chrzest	Pręgowo	świadek			<i>Jan Szabla[5074.]</i>	A642	1680
14.	16725z	Jacobi Szablowski	chrzest	Tokary	ojciec	Tokary	Tokary		E3227	1684
15.	5074.	Joannes Schabel	ślub ²⁾	□□□□□	pan młody			<i>Jan Szabla[5074.]</i>	B100	1685
16.	5110.	Joannis Schabel	chrzest	Popowka✘	ojciec	Popowka✘	Popowka		A733	1685
17.	5464.	Joannis Szabla	chrzest	Popowka✘	ojciec	Popowka✘	Popowka		A780	1687
18.	5493.	Marianna Szablowa	chrzest	Ostróżki	świadek			<i>Marianna □□□□□[2466.] Szabla</i>	A784	1687
19.	5545.	Michael Szabla	chrzest	Buszkowy	świadek	Popowka✘	Popowka	<i>Michał Szabla[5850.]</i>	A792	1687
20.	17754z	Jacobus Szablewski	chrzest	Tokary	świadek				E3428	1688
21.	5850.	Michäelis Szabla	chrzest	Pręgowo	ojciec	Pręgowo	Prangowo Dolne	<i>Michał Szabla[5850.]</i>	A835	1688
22.	17913z	Jacobus Szablewski	chrzest	Tokary	świadek				E3459	1688
23.	6081.	Joannis Szabla	chrzest	Pręgowo	ojciec	Pręgowo	Prangowo Gorne	<i>Jan Szabla[5074.]</i>	A867	1689
24.	6201.	Marianna Szablowa	chrzest	Ostróżki	świadek			<i>Marianna □□□□□[2466.] Szabla</i>	A881	1689
25.	6414.	Michäelis Szabla	chrzest	Pręgowo	ojciec	Pręgowo	Prągowo Dolne	<i>Michał Szabla[5850.]</i>	A907	1690
26.	6453.	Georgius Szabla	chrzest	Buszkowy	świadek			<i>Jerzy Szabla[12614.]</i>	A912	1690
27.	6859.	Joannem Szabla	ślub ³⁾	Ostróżki	pan młody			<i>Jan Szabla[5074.]</i>	B143	1691
28.	6970.	Michäelis Szabla	chrzest	Pręgowo	ojciec	Pręgowo	Prągowo Dolne	<i>Michał Szabla[5850.]</i>	A988	1692
29.	7139.	Michäel Szabla	ślub	Pręgowo	družba				B156	1692
30.	7354.	Georgius Szabla	ślub	Lisewiec	družba			<i>Jerzy Szabla[12614.]</i>	B165	1693
31.	7513.	Joannis Szabla	chrzest	Ostróżki	ojciec	Ostróżki	Ostroszki	<i>Jan Szabla[5074.]</i>	A1070	1694
32.	7658.	Joannes Szabla	ślub	Ostróżki	družba				B181	1695
33.	8089.	Joannes Szabla	chrzest	Ostróżki	świadek				A1155	1696
34.	8118.	Joanne Szabla	ślub	Pręgowo	družba				B210	1696
35.	8129.	Michäelis Szabla	chrzest	Bielkowo	ojciec	Bielkowo	Bielkowo	<i>Michał Szabla[5850.]</i>	A1162	1696
36.	8492.	Michaele Szabla	ślub	Bielkowo	družba				B232	1698
37.	8671.	Joannis Szabla	chrzest	Ostróżki	ojciec	Ostróżki	Ostroszki	<i>Jan Szabla[5074.]</i>	A1248	1698
38.	8686.	Anna Szablowna	ślub ⁴⁾	Popowka✘	panna młoda	Popowka✘	Popowka	<i>Anna Szablowna [8686.] Buchna</i>	B241	1698
39.	8889.	Michäelis Szabla	chrzest	Bielkowo	ojciec	Bielkowo	Bielkowo Maius	<i>Michał Szabla[5850.]</i>	A1281	1699
40.	9025.	Joannes Szabla	ślub	Goszyn	družba	Goszyn	Goszyno	<i>Jan Szabla[5074.]</i>	B255	1699
41.	9064.	Michäele Szabla	ślub	Bielkowo	družba			<i>Michał Szabla[5850.]</i>	B260	1699
42.	9116.	Catharina Szablowa	chrzest	Bielkowo	świadek	Bielkowo	Bielkowo	<i>Katarzyna □□□□□[5851.] Szabla</i>	A1315	1699
43.	9403.	Joanne Szabla	ślub	Bielkowo	družba	Goszyn	Goszyn	<i>Jan Szabla[5074.]</i>	B276	1700
44.	9478.	Georgius Szabla	chrzest	Ząbrsko	świadek			<i>Jerzy Szabla[12614.]</i>	A1375	1701
45.	9729.	Georgius Szabla	chrzest	Ząbrsko	świadek				A1418	1701
46.	9761.	Michäelis Szabla	chrzest	Bielkowo	ojciec	Bielkowo	Bielkowo	<i>Michał Szabla[5850.]</i>	A1425	1701
47.	10031.	Joannis Szabla	chrzest	Goszyn	ojciec	Goszyn	Goszyno	<i>Jan Szabla[5074.]</i>	A1469	1702
48.	10200.	Michäel Szabla	chrzest	Bielkowo	świadek			<i>Michał Szabla[5850.]</i>	A1495	1702
49.	10485.	Catharina Szablowa	chrzest	Bielkowo	świadek	Bielkowo	Bielkowo	<i>Katarzyna □□□□□[5851.]</i>	A1539	1703

								Szabla		
50.	10558.	Gabriel Szabla	chrzest	Ząbrsko	świadek			Gabriel Szabla[2467.]	A1553	1703
51.	10686.	Helena Szablowna	chrzest	Jodłowno	świadek	Ząbrsko	gorny Zabrcz		A1574	1703
52.	10970.	Michäele Szabla	chrzest	Bielkowo	ojciec	Bielkowo	Bielkowo	Michal Szabla[5850.]	A1619	1704
53.	11037.	Elizabetha Szablowna ⁵⁾	chrzest	Bielkowo	świadek	Bielkowo	Bielkowo	Elzbieta Szabla[5852.] Szynagiel	A1630	1704
54.	11080.	Catharina Szablowna ⁵⁾	chrzest	Bielkowo	świadek	Bielkowo	Bielkowo		A1638	1704
55.	11162.	Elizabetha Szablowna	chrzest	Bielkowo	świadek	Bielkowo	Bielkowo	Elzbieta Szabla[5851.] Szynagiel	A1653	1704
56.	11250.	Helena Szablowna	ślub ⁶⁾	Ząbrsko	panna młoda	Ząbrsko	Zabrcz		B335	1704
57.	11370.	Catharina Szablowna ⁷⁾	chrzest	Popowka✘	świadek	Bielkowo	Bielkowo	Katarzyna Szabla	A1687	1705
58.	11433.	Georgius Szabla	chrzest	Ząbrsko	świadek	Ząbrsko	zZabrcza	Jerzy Szabla[12614.]	A1699	1705
59.	11472.	Elizabetha Szablowna	chrzest	Bielkowo	świadek	Bielkowo	Bielkowo	Elzbieta Szabla[5852.] Szynagiel	A1706	1705
60.	11473.	Joanne Szabla	chrzest	Goszyn	ojciec	Goszyn	Goszyno	Jan Szabla[5074.]	A1707	1705
61.	11871.	Thomas Szabla	ślub ⁸⁾	Ostróžki	pan młody			Tomasz Szabla(11871.)	B353	1706
62.	11890.	Joannes Szabla	chrzest	Goszyn	świadek			Jan Szabla[5074.]	A1775	1706
63.	11909.	Georgius Szabla	chrzest	Ząbrsko	świadek			Jerzy Szabla[12614.]	A1778	1706
64.	12071.	Gabriele Szabla	ślub	Ząbrsko	družba			Gabriel Szabla[2467.]	B364	1706
65.	12084.	Michäele Szabla	ślub	Bielkowo	družba			Michal Szabla[5850.]	B365	1706
66.	12343.	Gabriel Szabla	chrzest	Ząbrsko	świadek			Gabriel Szabla[2467.]	A1851	1707
67.	12345.	Michäele Szabla	chrzest	Bielkowo	ojciec	Bielkowo	Bielkowo	Michal Szabla[5850.]	A1852	1707
68.	12455.	Michäel Szabla	chrzest	Czapielsk	świadek				A1871	1707
69.	12614.	Georgio Szabla	chrzest	Ząbrsko	ojciec	Ząbrsko	Zabrcz Gorny	Jerzy Szabla[12614.]	A1892	1708
70.	12617.	Gabriel Szabla	chrzest	Ząbrsko	świadek			Gabriel Szabla[2467.]	A1892	1708
71.	12876.	Gabriel Szabla	chrzest	Ząbrsko	świadek				A1939	1708
72.	12939.	Michäele Szabla	ślub	Bielkowo	družba			Michal Szabla[5850.]	B398	1708
73.	13012.	Gabriel Szabla	chrzest	Ząbrsko	świadek			Gabriel Szabla[2467.]	A1959	1709
74.	13071.	Georgio Szabla	chrzest	Ząbrsko	ojciec	Ząbrsko	Zabrcz Gorny	Jerzy Szabla[12614.]	A1969	1709
75.	13198.	Michäel Szabla	chrzest	Ząbrsko	świadek				A1993	1709
76.	13353.	Michaele Szabla	ślub	Bielkowo	družba			Michal Szabla[5850.]	B420	1710
77.	13392.	Michäele Szabla	chrzest	Bielkowo	ojciec	Bielkowo	Bielkowo		A2022	1710
78.	13544.	Gabriel Szabla	chrzest	Ząbrsko	świadek				A2045	1710
79.	13634.	Gabriele Szabla	chrzest	Ząbrsko	ojciec	Ząbrsko	Zabrcz Gorny	Gabriel Szabla[2467.]	A2056	1711
80.	23863z	Georgius Szabla	chrzest	Skrzeszewo	świadek			Jerzy Szabla[12614.]	E4639	1711
81.	23860z	Michäelis Szabla	chrzest	Skrzeszewo	ojciec	Skrzeszewo	Skrzeszewo	Michal Szabla[5112.]	E4639	1711
82.	13688.	Anna Szablowna	chrzest	Ząbrsko	świadek			Anna Szabla[13635.] Szabla	A2066	1711
83.	13814.	Anna Szabla✘	pogrzeb	Bielkowo	zmarła ⁹⁾	Bielkowo	Bilkov	Anna Szabla[8131.]	C139	1711
84.	13813.	Michäelis Szabla	pogrzeb	Bielkowo	rodzina ⁹⁾	Bielkowo	Bilkov	Michal Szabla[5850.]	C139	1711
85.	14004.	Elizabetha Szablowna	chrzest	Pręgowo	świadek	Bielkowo	Bielkowo	Elzbieta Szabla[5852.] Szynagiel	A2113	1712
86.	14007.	Michaele Szabla	ślub	Kolbudy	družba			Michal Szabla[5850.]	B459	1712
87.	14130.	Gabriele Szabla	chrzest	Ząbrsko	ojciec	Ząbrsko	Ząbrcz Gorny	Gabriel Szabla[2467.]	A2137	1712
88.	24180z	Georgy Szabla	chrzest	Skrzeszewo	ojciec	Skrzeszewo	Skrzeszewo	Jerzy Szabla[12614.]	E4701	1712
89.	14324.	Michaele Szabla	ślub	Bielkowo	družba			Michal Szabla[5850.]	B466	1712
90.	14335.	Elizabetha Szablowna	ślub ¹⁰⁾	Bielkowo	panna młoda	Bielkowo	Bielkowo	Elzbieta Szabla[5852.] Szynagiel	B468	1712

91.	24446z	Michaélis Szabla	chrzest	Skrzeszewo	ojciec	Skrzeszewo	Krzeszewo	Michał Szabla[5112.]	E4754	1713
92.	14607.	Gabriele Szabla	chrzest	Ząbrsko	ojciec	Ząbrsko	Ząbrcz Gorny	Gabriel Szabla[2467.]	A2214	1713
93.	15193.	Michaël Szabla	ślub	Pręgowo	družba			Michał Szabla[5850.]	B505	1714
94.	15429.	Gabriel Szabla	chrzest	Ząbrsko	ojciec	Ząbrsko	Ząbrcz. gorny	Gabriel Szabla[2467.]	A2345	1715
95.	25230z	Chrystiani Szabla	chrzest	Skrzeszewo	ojciec	Skrzeszewo	Skrzeszewo		E4909	1715
96.	25455z	Georgÿ Szabla	chrzest	Skrzeszewo	ojciec	Skrzeszewo	Skrzeszewo	Jerzy Szabla[12614.]	E4954	1716
97.	25586z	□□□□ Szabla (Michael)	chrzest	Skrzeszewo	ojciec	Skrzeszewo	Skrzeszewo	Michał Szabla[5112.]	E4980	1716
98.	16614.	Gabrielis Szabla	chrzest	Ząbrsko	ojciec	Ząbrsko	Gorny Ząbrcz	Gabriel Szabla[2467.]	A2542	1718
99.	16916.	Georgius Szabla	chrzest	Buszkowy	ojciec	Buszkowy	Buszkowe gorne	Jerzy Szabla[12614.]	A2589	1719
100.	26656z	Michaelis Szabla	chrzest	Skrzeszewo	ojciec	Skrzeszewo	Skrzeszewo	Michał Szabla[5112.]	E5191	1719
101.	18017.	Teresia Szablowna ¹¹⁾	chrzest	Bielkowo	świadek			Teresa Szabla[9763.] Postołowska-Heyduk	A2785	1722
102.	18325.	Mathias Szabla	ślub ¹²⁾	Bielkowo	pan młody			Maciej Szabla[18325.]	B598	1723
103.	18430.	Aeva Szablowna	chrzest	Bielkowo	świadek			Ewa Szabla[10972.]	A2854	1723
104.	18436.	Michael Szabla	chrzest	Ząbrsko	ojciec	Ząbrsko	Ząbrcz gorny	Michał Szabla[5112.]	A2856	1723
105.	18747.	Matthias Szabla	chrzest	Bielkowo	ojciec	Bielkowo	Bylkowo Wielkie	Maciej Szabla[18325.]	A2904	1724
106.	18878.	Marianna Szablowna	chrzest	Bielkowo	świadek			Marianna Szabla[12347.]	A2923	1724
107.	19108.	Aeva Szablowna	chrzest	Bielkowo	świadek			Ewa Szabla[10972.]	A2968	1725
108.	19838.	Aeva Szablowna	chrzest	Bielkowo	świadek			Ewa Szabla[10972.]	A3079	1727
109.	20257.	Matthias Szabla	chrzest	Buszkowy	ojciec	Buszkowy	Buszkowo	Maciej Szabla[18325.]	A3150	1728
110.	20522.	Teresa Szablowna ⁵⁾	ślub ¹³⁾	Bielkowo	panna młoda	Bielkowo	Bylkowo Wielkie	Teresa Szabla[9763.] Postołowska-Heyduk	B677	1728
111.	29760z	Christiani Ska Szabla	chrzest	Glinicz	ojciec	Glinicz	Glinicz Szlachetny		E5808	1729
112.	21416.	Mathias Szabla	ślub	Malentyn	družba			Maciej Szabla[18325.]	B701	1730
113.	22037.	Magdalena Szablowna	chrzest	Bielkowo	świadek			Magdalena Szabla[13394.]	A3432	1732
114.	22075.	Mathias Szabla	ślub	Goszyn	družba			Maciej Szabla[18325.]	B730	1732
115.	22133.	Matthias Szabla	chrzest	Goszyn	świadek			Maciej Szabla[18325.]	A3447	1732
116.	23959.	Marianna Szablowna	ślub ¹⁴⁾	Ząbrsko	panna młoda	Ząbrsko	Gorny Ząbrcz	Marianna Szablowna [13636.] Baranowska	B803	1735
117.	27641.	Matthias Szabla✕	pogrzeb	Goszyn	zmarły ¹⁵⁾	Goszyn	Goszyn	Maciej Szabla[18325.]	C751	1742
118.	27931.	Marianna Szablowna	chrzest	Goszyn	świadek			Marianna Szabla[10034.]	A4298	1742
119.	28785.	Catharina Szablowna	chrzest	Goszyn	świadek				A4431	1743
120.	29306.	Constantiam Szablowna	ślub ¹⁶⁾	Goszyn	panna młoda	Bielkowo	Bielkowo		B1002	1744
121.	37919z	Joannes Szabla	chrzest	Skrzeszewo	świadek				E7411	1750
122.	37982z	Christiano Szablow	chrzest	Przyjaźń	ojciec	Przyjaźń	Przyiaznia	Krystian Szabla[26658z]	E7424	1750
123.	38675.	Joanne Szabla	chrzest	Ząbrsko	ojciec	Ząbrsko	Gorny Rząbrzcz	Jan Szabla[15431.]	A5813	1758
124.	40605.	Joanne Szabla ¹⁷⁾	chrzest	Czapielsk	ojciec	Czapielsk	Czepielsk		A6090	1761
125.	40973.	Anna Szablowna	chrzest	Czapielsk	świadek	Czapielsk	Czepielsk	Anna □□□□[38676.] Szabla	A6138	1761
126.	41602.	Joanne Szabla ¹⁷⁾	chrzest	Czapielsk	ojciec	Czapielsk	Czepielsk	Jan Szabla[15431.]	A6225	1762
127.	43808.	Joanne Szabla ¹⁷⁾	chrzest	Czapielsk	ojciec	Czapielsk	Czepielsk	Jan Szabla[15431.]	A6549	1765
128.	44154.	Christiano Szabla ¹⁷⁾	chrzest	Kleszczewo	ojciec	Kleszczewo	Kleszczewo	Krystian Szabla[16616.]	A6604	1765
129.	45223.	Andreas Szabla✕	pogrzeb	Kleszczewo	zmarły ¹⁸⁾	Kleszczewo	Kleszczewo	Andrzej Szabla[44156.]	C2403	1767
130.	45224.	Christiani Szabla	pogrzeb	Kleszczewo	rodzina ¹⁸⁾	Kleszczewo	Kleszczewo	Krystian Szabla[44156.]	C2403	1767

131.	45565.	Christiano Szabla	chrzest	Kleszczewo	ojciec	Kleszczewo	Kleszczewo	Szabla[16616.]	A6821	1767
132.	45615.	Joanne Szabla ¹⁷⁾	chrzest	Czapielsk	ojciec	Czapielsk	Czepielsk	Jan Szabla[15431.]	A6830	1767
133.	47153.	Christino Szabla ¹⁷⁾	chrzest	Kleszczewo	ojciec	Kleszczewo	Kleszczewo	Krystian Szabla[16616.]	A7039	1769
134.	48027.	Catharina Szabla✕	pogrzeb	Kleszczewo	zmarła ¹⁹⁾	Kleszczewo	Kleszczewo	Katarzyna Szabla[45567.]	C2666	1770
135.	48028.	Christiani Szabla	pogrzeb	Kleszczewo	rodzina ¹⁹⁾	Kleszczewo	Kleszczewo	Krystian Szabla[16616.]	C2666	1770
136.	48241.	Michaël Szabla✕	pogrzeb	Kleszczewo	zmarły ²⁰⁾	Kleszczewo	Kleszczewo	Michał Szabla[47155.]	C2685	1771
137.	48242.	Christiani Szabla	pogrzeb	Kleszczewo	rodzina ²⁰⁾	Kleszczewo	Kleszczewo	Krystian Szabla[16616.]	C2685	1771
138.	51116.	Christiano Szabla ¹⁷⁾	chrzest	Kleszczewo	ojciec	Kleszczewo	Kleszczewo		A7584	1775
139.	54253.	Christianus Szabla✕	pogrzeb	Choiowka Taberna✕	zmarły ²¹⁾	Choiowka Taberna✕	Chojanka		C3412	1780

¹⁾ Ślub 09-02-1671: "Anno 1671. die 9 Februarij praemissis tribus denunciationibus nulloque detecto impedimento, Ego Fr Nicolaus Stubenius Carm. **Paulum Szabla** ex Parochia Godziszewiensis et Villa Golembiewo et relictam **Dorotheam Jakubowam** ex Parochia Prang: et Villa Kleszczewo mutuo illorum consensu habito coniunxit praesentibus testibus notis Georgio Beker et Martino Lula ex Villa Kleszczewo. [12]", B14.

²⁾ Ślub 04-06-1685: "Die 4ta Junij Graa et favore Peritris et Reverendi Domini Officialis Gedanensis et per Pomeran Gnohis Copulatus **Joannes Schabel** cum **Barbara Gronauobius** Bannis Testes Andreas Wilinski et Hedvigis de Pragowo. [82]", B100.

³⁾ Ślub 11-11-1691: "November. Ostroszki. Die 11 eiusdem Tribus praemissis denunciationibus nulloque impedimento detecto Copulavi **Joannem Szabla** cum **Anna Popowna** Testes fuerunt Martinus Austien Matthias Rek. [19]", B143.

⁴⁾ Ślub 16-11-1698: "Popowka. Eodem die Copulavi **Albertum Buchna** cum **Anna Szablowna** Testes Michäel Kreft et Ludovicus Szafranec. [117]", B241. Zob. Tablica osobowa Anna Szablowna[8686.] Buchna oraz Tablica chrztów 2.55.3.2.T3. Ojciec ogólnie nazwany jako Wojciech Buchna.

⁵⁾ panna.
⁶⁾ Ślub 24-11-1704: "Zabrcz. Die 24. 9bris Ego idem tribus praemissis denunciationibus continuis diebus festivis intra Missarum Solemnia nulloque impedimento detecto in Ecclesiae Prangoviensis **Joannem Szoba** cum **Helena Szablowna** interrogavit eorumus mutuo consensu habito Solemniter per Verba de praesenti Matrimonio coniunxit praesentibus testibus Alberto Milosz et Alberto Buchna de Gorne Pragowo. [211]", B335.

⁷⁾ żona sołtysa.
⁸⁾ Ślub 25-05-1706: "Maius. Ostroszki. Die 25 eiusdem Copulatus **Thomas Szabla** cum **Elizabetha Tredowna** Praesentibus Bartholomaeo Buchna et Jacobo Więczkowski. [229]", B353.

⁹⁾ Pogrzeb 21-08-1711: "Augustus, Die 21. Sepulta Anna Filia Michäelis Szabla ex Villa Bilkov, 1 fl. 9 gr.", C139. Przypisano do osoby 16-letniej Anny Szabla[8131].

¹⁰⁾ Ślub 23-10-1712: "Bielkowo die 23 8bris Copulatus **Jacobus Sznagiel** cum **Elizabetha Szablowna** Testes Matthias Zelgowski cum Petro Szum [344]", B468. Zob. Rozdział 2.76.9. Jakub Sznagiel[14334.], Elżbieta Szabla[5852.] z Biolkowa.

¹¹⁾ Tablica osobowa Teresa Szabla[9763.] Postołowska-Heyduk.

¹²⁾ Ślub 18-07-1723: "Bylkowo Wielkie. Die 18. Osmnastego Julij Copulatus **Mathias Szabla** cum **Elizabetha Klawyterowa** testes Michael Leszner Michael derla. [475]", B598.

¹³⁾ Ślub 21-11-1728: "Bylkowo Wielkie. Die 21 Novemb: Copulatus est **Andreas Postolowski** cum **Teresa Szablowna** Vig. Testes Martinus Steffanowski et Michael Lesner", B677.

¹⁴⁾ Ślub 21-11-1735: "Gorny Ząbrcz. Eodem Anno et eadem Die 21ma Novembris Copulatus est **Martinus Baranowskj** cum **Marianna Szablowna**. Testes. Testes Michael Liberackj et Joannes Zelnskj.", B803. Zob. tablica osobowa Marianna Szablowna[13636.] Baranowska, [369], str. 407.

¹⁵⁾ Pogrzeb 24-03-1742: "Die 24ta Marty. de Goszyn Matthias Szabla sepultus, 1 fl., 6 gr.", C751.

¹⁶⁾ Ślub 25-10-1744: "Goszyn. Eodem Anno et Die ut supra praemissis tribus inter Missae Solemnia bannis nulloque legitimo impedimento detecto **Adamum Rekowskj** nativum de Gostomia et **Constantiam Szablowna** nativam de Biolkowo interrogavi eorumus mutuo consensu habito solemniter per verba de praesenti Matrimonio conjunxi Praesentibus Testibus Adamo Brant et Alberto Klaviter.", B1002.

¹⁷⁾ katolik.
¹⁸⁾ Pogrzeb 08-04-1767: "Die 8va. Aprilis De Kleszczewo Infans Andreas Filius Christiani Szabla, 1 fl., 6 gr.", C2403.

¹⁹⁾ Pogrzeb 11-10-1770: "Die 11 8bris De Kleszczewo Infans Catharina Filia Christiani Szabla, 24 gr.", C2666.

²⁰⁾ Pogrzeb 10-01-1771: "Die 10 Januarii De Kleszczewo Infans Michaël Filius Christiani Szabla, 15 gr.", C2685.

²¹⁾ Pogrzeb 31-03-1780: "Chojanka. Die 31. Martij obyjt morbo Canceri Christianus Szabla annorum circr 50. Sacram. mun. in Zulawka Sepultus.", C3412.

W bazie danych do roku 1780 znaleziono 5 metryk ślubów osób ogólnie nazwanych jako Szabla:

Tablica ślubów 2.76.T2. osób ogólnie nazwanych jako Szabla z parafii Pręgowo										
LP	NI	Pan młody	Stan	NI	Panna młoda	Gdzie	skąd kiedyś	Stan	Źródło	Rok
1.	1478.	Paulum Szabla		1479.	Dorotheam Jakubowam	Kleszczewo	Kleszczewo	wdowa	B14	1671
2.	5074.	Joannes Schabel		5075.	Barbara Gronauobius	□□□□□	□□□□□		B100	1685
3.	6859.	Joannem Szabla		6860.	Anna Popowna	Ostróżki	Ostroszki		B143	1691
4.	11871.	Thomas Szabla		11872.	Elizabetha Tredowna	Ostróżki	Ostroszki		B353	1706
5.	18325.	Mathias Szabla		18326.	Elizabetha Klawyterowa	Bielkowo	Bylkowo Wielkie		B598	1723

Wprowadzając zapytanie w kwerendzie chrztów: Like "??* S??bl*" Or Like "??* Sch?b*" otrzymano w odpowiedzi 39 metryk 40 ochrzczonych dzieci z lat 1674-1775 z parafii pręgowskiej i 15 metryk z lat 1621-1750 z parafii żukowskiej, łącznie 54 metryk chrztów dzieci ojców ogólnie nazwanych jako Szabla. Metryki pręgowskie obejmują zakres do 1780 roku, metryki żukowskie do 1750 roku i są to tylko metryki chrztów. W poniższej tablicy od 1676 roku pozycję 12 dodatkowo wprowadzonych żukowskich metryk chrztów zaznaczano ciemnoszarym odcieniem tła komórek pierwszej kolumny LP, łącznie **Tablica chrztów 2.76.T3. w rodzinach osób ogólnie nazwanych jako Szabla z parafii Żukowo i Pręgowo** będzie liczyła 51 metryk dla 52 ochrzczonych dzieci.

Tablica chrztów 2.76.T3. w rodzinach osób ogólnie nazwanych jako Szabla z parafii Żukowo i Pręgowo										
LP	NI	Ojciec	Matka	Gdzie	kiedyś	Dziecko	Przypisania (dziecko)	Źródło	Rok	
1.	2465.	Ertmanus Schabe	Mariana	Popowka✕	Papowko	Gabrielem	Gabriel Szabla[2467.]	A392	1674	
2.	3138.	Ertman Schabel	Mariana	Popowka✕	Popowko	Suzannam	Zuzanna Szabla[3140.]	A499	1676	
3.	14355z	Jacobi Szablewski	Dorotheae	Tokary	Tokary	Catharinam	Katarzyna Szabla[14357z]	E2809	1676	
4.	3724.	Ertman Szabla	Marianna	Popowka✕	Popowka	Anna	Anna Szablowna[8686.] Buchna	A568	1678	

5.	15288z	Jacobi Szabla	Dorotheae	Tokary	Tokary	Mathiam	<i>Maciej Szabla[15290z.]</i>	E2943	1679
6.	16725z	Jacobi Szablowski	Dorotheae	Tokary	Tokary	Jacobum	<i>Jakub Szabla[16727z.]</i>	E3227	1684
7.	5110.	Joannis Schabel	Barbarae Grosmusjarenki	Popowka✘	Popowka	Michäelem	<i>Michał Szabla[5112.]</i>	A733	1685
8.	5464.	Joannis Szabla	Barbarae	Popowka✘	Popowka	Marianna✘	<i>Marianna Szabla[5466.]</i>	A780	1687
9.	5850.	Michäelis Szabla	Catharinae	Pręgowo	Prangowo Dolne	Elizabetham	<i>Elżbieta Szabla[5852.] Szyngiel</i>	A835	1688
10.	6081.	Joannis Szabla	Barbarae	Pręgowo	Prangowo Gorne	Helenam	<i>Helena Szabla[6083.]</i>	A867	1689
11.	6414.	Michäelis Szabla	Catharinae	Pręgowo	Prągowo Dolne	Jacobum	<i>Jakub Szabla[6416.]</i>	A907	1690
12.	6970.	Michäelis Szabla	Catharinae	Pręgowo	Prągowo Dolne	Adamum	<i>Adam Szabla[6972.]</i>	A988	1692
13.	7513.	Joannis Szabla	Annae	Ostróźki	Ostroszki	Stanislaum	<i>Stanisław Szabla[7515.]</i>	A1070	1694
14.	8129.	Michäelis Szabla	Catharinae	Bielkowo	Bielkowo	Annam✘	<i>Anna Szabla[8131.]</i>	A1162	1696
15.	8671.	Joannis Szabla	Annae	Ostróźki	Ostroszki	Simonem	<i>Szymon Szabla[8673.]</i>	A1248	1698
16.	8889.	Michäelis Szabla	Catharinae	Bielkowo	Bielkowo Maius	Catharinam	<i>Katarzyna Szabla[8891.]</i>	A1281	1699
17.	9761.	Michäelis Szabla	Catharinae	Bielkowo	Bielkowo	Teressiam	<i>Teresa Szabla[9763.] Postolowska-Heyduk</i>	A1425	1701
18.	10031.	Joannis Szabla	Annae	Goszyn	Goszyno	Joannem¹⁾ Marianna¹⁾	<i>Jan Szabla[10033.]</i> <i>Marianna Szabla[10034.]</i>	A1469	1702
19.	10970.	Michäele Szabla	Catharina	Bielkowo	Bielkowo	Eva	<i>Ewa Szabla[10972.]</i>	A1619	1704
20.	11473.	Joanne Szabla	Anna	Goszyn	Goszyno	Anna	<i>Anna Szabla[11475.]</i>	A1707	1705
21.	12345.	Michäele Szabla	Catharina	Bielkowo	Bielkowo	Marianna	<i>Marianna Szabla[12347.]</i>	A1852	1707
22.	12614.	Georgio Szabla	Marianna	Ząbrsko	Ząbrcz Gorny	Cristina	<i>Krystyna Szabla[12616.]</i>	A1892	1708
23.	13071.	Georgio Szabla	Euphrosina	Ząbrsko	Ząbrcz Gorny	Matthiam	<i>Maciej Szabla[13073.]</i>	A1969	1709
24.	13392.	Michäele Szabla	Catharina	Bielkowo	Bielkowo	Magdalena	<i>Magdalena Szabla[13394.]</i>	A2022	1710
25.	13634.	Gabriele Szabla	Anna	Ząbrsko	Ząbrcz Gorny	Marianna	<i>Marianna Szabla[13636.]</i>	A2056	1711
26.	23860z	Michäelis Szabla	Constantiae	Skrzeszewo	Skrzeszewo	Mariannam	<i>Marianna Szabla[23862z.]</i>	E4639	1711
27.	14130.	Gabriele Szabla	Anna	Ząbrsko	Ząbrcz Gorny	Zuzanna	<i>Zuzanna Szabla[14132.]</i>	A2137	1712
28.	24180z	Georgÿ Szabla	Euphrosinae	Skrzeszewo	Skrzeszewo	Albertum	<i>Wojciech Szabla[24182z.]</i>	E4701	1712
29.	24446z	Michäelis Szabla	Constantiae	Skrzeszewo	Krzeszewo	Teresam	<i>Teresa Szabla[24448z.]</i>	E4754	1713
30.	14607.	Gabriele Szabla	Anna	Ząbrsko	Ząbrcz Gorny	Joannes✘	<i>Jan Szabla[14609.]</i>	A2214	1713
31.	15429.	Gabriel Szabla	Anna	Ząbrsko	Ząbrcz. gorny	Joannes	<i>Jan Szabla[15431.]</i>	A2345	1715
32.	25230z	Chrystiani Szabla	Zophiae	Skrzeszewo	Skrzeszewo	Petrum	<i>Piotr Szabla[25232z.]</i>	E4909	1715
33.	25455z	Georgÿ Szabla	Christinae	Skrzeszewo	Skrzeszewo	Joannem	<i>Jan Szabla[25457z.]</i>	E4954	1716
34.	25586z	□□□□ Szabla (Michael)	Constantiae	Skrzeszewo	Skrzeszewo	Michäelem	<i>Michał Szabla[25588z.]</i>	E4980	1716
35.	16614.	Gabrielis Szabla	Anna	Ząbrsko	Gorny Ząbrcz	Crystianus	<i>Krystian Szabla[16616.]</i>	A2542	1718
36.	16916.	Georgius Szabla	Anna	Buszkowy	Buszkowe gorne	Marianna	<i>Marianna Szabla[16918.]</i>	A2589	1719
37.	26656z	Michaelis Szabla	Catharinae (Constantia)	Skrzeszewo	Skrzeszewo	Christian..	<i>Krystian Szabla[26658z.]</i>	E5191	1719
38.	18436.	Michael Szabla	Constantia	Ząbrsko	Ząbrcz gorny	Anna	<i>Anna Szabla[18438.]</i>	A2856	1723
39.	18747.	Matthias Szabla	Elizabetha	Bielkowo	Bylkowo Wielkie	Marianna	<i>Marianna Szabla[18749.]</i>	A2904	1724
40.	20257.	Matthias Szabla	Elizabetha	Buszkowy	Buszkowo	Matthias	<i>Maciej Szabla[20259.]</i>	A3150	1728
41.	29760z	Christiani Ska Szabla	Agnētis	Glińcz	Glinz Szlachetny	Barbaram		E5808	1729
42.	37982z	Christiano Szablow	Catharina	Przyjaźń	Przyjaznia	Jacobum	<i>Jakub Szabla[37984z.]</i>	E7424	1750
43.	38675.	Joanne Szabla	Anna	Ząbrsko	Gorny Rząbrzcz	Georgius	<i>Jerzy Szabla[38677.]</i>	A5813	1758
44.	40605.	Joanne Szabla	Anna	Czapielsk	Czepielsk	Marianna	<i>Marianna Szabla[40607.]</i>	A6090	1761
45.	41602.	Joanne Szabla	Anna	Czapielsk	Czepielsk	Michäel	<i>Michał Szabla[41604.]</i>	A6225	1762
46.	43808.	Joanne Szabla	Marianna ²⁾	Czapielsk	Czepielsk	Adamus	<i>Adam Szabla[43810.]</i>	A6549	1765
47.	44154.	Christiano Szabla	Marianna	Kleszczewo	Kleszczewo	Andreas✘	<i>Andrzej Szabla[44156.]</i>	A6604	1765
48.	45565.	Christiano Szabla	Eva ³⁾	Kleszczewo	Kleszczewo	Catharina✘	<i>Katarzyna Szabla[45567.]</i>	A6821	1767
49.	45615.	Joanne Szabla	Anna	Czapielsk	Czepielsk	Simon	<i>Szymon Szabla[45617.]</i>	A6830	1767
50.	47153.	Christino Szabla	Marianna	Kleszczewo	Kleszczewo	Michäel✘	<i>Michał Szabla[47155.]</i>	A7039	1769
51.	51116.	Christiano Szabla	Marianna	Kleszczewo	Kleszczewo	Mathiam	<i>Maciej Szabla[51118.]</i>	A7584	1775

¹⁾ bliźniaki.

²⁾ Przyjęto wystąpienie błędu pisarza kościelnego w metryce A6549, jest wpisane imię matki Marianna, powinno być Anna.

³⁾ Przyjęto wystąpienie błędu pisarza kościelnego w metryce A6821, jest wpisane imię matki Eva, powinno być Marianna.

dopełniają zestaw podstawowych danych metrykalnych do przypisań osoby w rodzinach ogólnie nazwanych jako Szabla.

Rozdział 2.76.1. Paweł Szabła(1478.), Dorota □□□□(1479.) Jakubowa z Kleszczewa

Małżeństwo Pawła Szabła(1478.) z Gołębiewa i wdowy Doroty □□□□(1479.) Jakubowa z Kleszczewa, zawarte w parafii przęgowskiej w 1671 roku, po ślubie zapewne powróciło do miejsca zamieszkania *pana młodego* (zob. **Tablica chrztów 2.76.T3. w rodzinach osób ogólnie nazwanych jako Szabla z parafii Żukowo i Pręgowo**), metryki pozostawiono na białym tle komórek tablicy. Podobnie, **Tablica ślubów 2.76.T2. osób ogólnie nazwanych jako Szabla z parafii Pręgowo** oraz **Tablica osób 2.76.T1. ogólnie nazwanych jako Szabla z parafii Żukowo i Pręgowo**. Nie tworzą tablic osobowych.

Rozdział 2.76.2. Herman Szabła[2465.], Marianna □□□□[2466.] z Popowki✘

W rodzinie **Hermana Szabła[2465.]** i **Marianny □□□□[2466.]** w latach 1674-1678 w Popowce✘ urodziło się troje dzieci (zob. **Tablica chrztów 2.76.T3. w rodzinach osób ogólnie nazwanych jako Szabla z parafii Żukowo i Pręgowo**), metryki rodziny zaznaczono **jasnoróżowym** kolorem tła komórek. Podobnie, **Tablica osób 2.76.T1. ogólnie nazwanych jako Szabla z parafii Żukowo i Pręgowo**. Przypisania są jednoznaczne.

Tablica osobowa Hermana Szabła[2465.] będzie zawierać zapis chrztu z 1672 roku ze statusem osoby jako *świadek*, 3 zapisy chrztów w latach 1674-1678 jako *ojciec*, łącznie 4 zapisy.

Tablica osobowa 1. Herman Szabła[2465.]

Tablica osobowa Marianny □□□□[2466.] Szabła będzie zawierać 3 zapisy chrztów w latach 1674-1678 jako *matka*, 3 zapisy chrztów w latach 1670-1689 jako *świadek*, łącznie 6 zapisów.

Tablica osobowa 2. Marianna □□□□[2466.] Szabła

Jeśli nie znajdzie się wiarygodnych informacji w metrykach o dalszych losach dziecka do 1780 roku, w tablicy osobowej dziecka zostanie umieszczony tylko jego zapis chrztu ze statusem osoby jako *dziecko*, łącznie 1 zapis. W razie uzyskania sukcesu (lub jego brak) w poszukiwaniach, odpowiedni komentarz (lub jego brak) będzie umieszczony wewnątrz tablicy, link do rozdziału opracowania drukowany będzie drobną kursywą.

Tablica osobowa 3. Gabriel Szabła[2467.] zob. Rozdział 2.76.3. *Gabriel Szabła[2467.], Anna □□□□[13635.] z Ząbrska* będzie zawierać zapis chrztu z 1674 roku ze statusem osoby jako *dziecko*, 5 zapisów chrztów w latach 1711-1718 jako *ojciec*, 7 zapisów świadkowań w latach 1703-1710 jako *świadek*, *drużba*, łącznie 13 zapisów.

Tablica osobowa 4. Zuzanna Szabła[3140.]

Tablica osobowa □. Anna Szablowna[8686.] Buchna zob. *Tablica osobowa Anna Szablowna[8686.] Buchna oraz Tablica chrztów 2.55.3.2.T3.*

Tablica rodziny będzie zawierać 3 zapisy chrztów.

Tablica rodziny 1. Herman Szabła[2465.], Marianna □□□□[2466.], {S2465.}

Rozdział 2.76.3. Gabriel Szabła[2467.], Anna □□□□[13635.] z Ząbrska

W rodzinie **Gabriela Szabła[2467.]** i **Anny □□□□[13635.]** w latach 1711-1718 w Ząbrsku urodziło się pięcioro dzieci (zob. **Tablica chrztów 2.76.T3. w rodzinach osób ogólnie nazwanych jako Szabla z parafii Żukowo i Pręgowo**), metryki rodziny zaznaczono **jasnoniebieskim** kolorem tła komórek. Podobnie, **Tablica osób 2.76.T1. ogólnie nazwanych jako Szabla z parafii Żukowo i Pręgowo**. Przypisania są niemal jednoznaczne. Przyjęto, że Jan Szabła[14609.], urodzony w 1713 roku w Ząbrsku zmarł wkrótce po urodzeniu, gdyż następnym *dzieckiem* w rodzinie otrzymało jego imię.

Tablica osobowa Anny □□□□[13635.] Szabła będzie zawierać 5 zapisów chrztów w latach 1711-1718 jako *matka*, zapis chrztu z 1711 roku jako *świadek*, łącznie 6 zapisów.

Tablica osobowa 5. Anna □□□□[13635.] Szabła

Jeśli nie znajdzie się wiarygodnych informacji w metrykach o dalszych losach dziecka do 1780 roku, w tablicy osobowej dziecka zostanie umieszczony tylko jego zapis chrztu ze statusem osoby jako *dziecko*, łącznie 1 zapis. W razie uzyskania sukcesu (lub jego brak) w poszukiwaniach, odpowiedni komentarz (lub jego brak) będzie umieszczony wewnątrz tablicy, link do rozdziału opracowania drukowany będzie drobną kursywą.

Tablica osobowa □. Marianna Szablowna[13636.] Baranowska zob. Rozdział 2.17.3.1.7. Katarzyna Zielinska[12875.], Marcin Baranowski[20765.], Marianna Szablowna[13636.], [369], str. 145-146, tablica osobowa Marianna Szablowna[13636.] Baranowska, [369], str. 407.

Tablica osobowa 6. Zuzanna Szabla[14132.]

Tablica osobowa 7. Jan Szabla[14609.]

Tablica osobowa 8. Jan Szabla[15431.] zob. Rozdział 2.76.4. Jan Szabla[15431.], Anna □□□□[38676.] z Ząbrska i Czapielska będzie zawierać zapis chrztu z 1715 roku ze statusem osoby jako *dziecko*, 5 zapisów chrztów w latach 1758-1767 jako *ojciec*, łącznie 6 zapisów.

Tablica osobowa 9. Krystian Szabla[16616.] zob. Rozdział 2.76.5. Krystian Szabla[16616.], Marianna □□□□[44155.] z Kleszczewa będzie zawierać zapis chrztu z 1718 roku ze statusem osoby jako *dziecko*, 4 zapisy chrztów w latach 1765-1775 jako *ojciec*, 3 zapisy pogrzebów w latach 1767-1771 jako *rodzina*, zapis pogrzebu z 1780 roku jako *zmarły*, łącznie 9 zapisów.

Tablica rodziny będzie zawierać 5 zapisów chrztów.

Tablica rodziny 2. Gabriel Szabla[2467.], Anna □□□□[13635.], {S2467.}

Rozdział 2.76.4. Jan Szabla[15431.], Anna □□□□[38676.] z Ząbrska i Czapielska

W rodzinie **Jana Szabla[15431.]** i **Anny □□□□[38676.]** w latach 1758-1767 w Ząbrsku i Czapielsku urodziło się pięcioro dzieci (zob. **Tablica chrztów 2.76.T3. w rodzinach osób ogólnie nazwanych jako Szabla z parafii Żukowo i Pręgowo**), metryki rodziny zaznaczono **zielonym** kolorem tła komórek. Podobnie, **Tablica osób 2.76.T1. ogólnie nazwanych jako Szabla z parafii Żukowo i Pręgowo**. Przypisania są niemal jednoznaczne. Przyjęto wystąpienie błędu pisarza kościelnego w metryce A6549, jest wpisane imię matki *Marianna*, powinno być *Anna*. Nie tworzono tablic osobowych dla pięciorga dzieci, w wykazie pokoleniowym wystąpią jako osoby z numerem identyfikacyjnym (NI).

Tablica osobowa Anny □□□□[38676.] Szabla będzie zawierać 5 zapisów chrztów w latach 1758-1767 ze statusem osoby jako *matka*, zapis chrztu z 1761 roku jako *świadek*, łącznie 6 zapisów.

Tablica osobowa 10. Anna □□□□[38676.] Szabla

Tablica rodziny będzie zawierać 5 zapisów chrztów.

Tablica rodziny 3. Jan Szabla[15431.], Anna □□□□[38676.], {S15431.}

Rozdział 2.76.5. Krystian Szabla[16616.], Marianna □□□□[44155.] z Kleszczewa

W rodzinie **Krystiana Szabla[16616.]** i **Marianny □□□□[44155.]** w latach 1765-1775 w Kleszczewie urodziło się czworo dzieci (zob. **Tablica chrztów 2.76.T3. w rodzinach osób ogólnie nazwanych jako Szabla z parafii Żukowo i Pręgowo**), metryki rodziny zaznaczono **żółtym** kolorem tła komórek. Podobnie, **Tablica osób 2.76.T1. ogólnie nazwanych jako Szabla z parafii Żukowo i Pręgowo**. Przypisania są niemal jednoznaczne. Przyjęto wystąpienie błędu pisarza kościelnego w metryce A6821, jest wpisane imię matki *Eva*, ma być *Marianna*. Ojciec rodziny Krystian Szabla[16616.] zmarł w 1780 roku w wieku 62 lat w Choiówka Taberna✘, k. Kleszczewa, (w metryce podano wiek na ok. 50 lat, występuje tu czasem spotykany błąd przy obliczaniu wieku zmarłego, podawanego w dziesiątkach lat), pochowany został 31 marca na cmentarzu w Żuławie. Nie tworzono tablic osobowych dla czworga dzieci, w wykazie pokoleniowym wystąpią jako osoby z numerem identyfikacyjnym (NI).

Tablica osobowa Marianny □□□□[44155.] Szabla będzie zawierać 4 zapisy chrztów w latach 1765-1775 ze statusem osoby jako *matka*, łącznie 4 zapisy.

Tablica osobowa 11. Marianna □□□□[44155.] Szabla

Tablica rodziny będzie zawierać 4 zapisy chrztów.

Tablica rodziny 4. Krystian Szabla[16616.], Marianna □□□□[44155.], {S16616.}

Rozdział 2.76.6. Jan Szabla[5074.], Barbara Gronowa[5075.], Anna Popowna[6860.]

W rodzinie **Jana Szabla[5074.]**, **Barbary Gronowa[5075.]**, **Anny Popowna[6860.]** w latach 1685-1705 w Popowce✘, Pręgowie, Ostrózkach i Goszynie urodziło się ośmioro dzieci, w tym bliźniaki w 1702 roku (zob. **Tablica chrztów 2.76.T3. w rodzinach osób ogólnie nazwanych jako Szabla z parafii Żukowo i Pręgowo**), metryki rodziny zaznaczono **pomarańczowym** kolorem tła komórek.

Podobnie, **Tablica ślubów 2.76.T2. osób ogólnie nazwanych jako Szabla z parafii Pręgowo** oraz **Tablica osób 2.76.T1. ogólnie nazwanych jako Szabla z parafii Żukowo i Pręgowo**. Przypisania są niemal jednoznaczne. Przyjęto, że dwa zapisy ślubów (B100 i B143) dotyczą jednej osoby **Jana Szabla[5074.]**. Po zawarciu pierwszego ślubu (04-06-1685), po trzech miesiącach zostało ochrzczone pierwsze dziecko rodziny, Michał Szabla[5112.]. Trzecie i ostatnie dziecko tej rodziny, Helena Szabla[6083.], urodziło się w 1689 roku. Następnie w rodzinie **Jana Szabla[5074.]** i **Barbary Gronowa[5075.]** zaszły dramatyczne wydarzenia, w wyniku których **Jan Szabla[5074.]** mógł zawrzeć drugi związek małżeński z **Anną Popowna[6860.]** (11-11-1691). Kolejne, czwarte dziecko w rodzinie, Stanisław Szabla[7515.] przyszło na świat niespełna 3 lata później (16-05-1694). Dla siódmego dziecka, druga Marianna Szabla[10034.], urodzonej w 1702 roku w Goszynie, przypisano metrykę chrztu w Goszynie A4298 z 1742 roku, jako 41-letniego świadka. W rodzinie **Jana Szabla[5074.]** i **Barbary Gronowa[5075.]** urodziła się w 1687 roku w Popowce[✘] pierwsza Marianna Szabla[5466.], która prawdopodobnie zmarła wkrótce po urodzeniu. Ojciec rodziny nadał powtórnie to samo imię siódmemu dziecku w 1702 roku.

W 1689 roku w Pręgowie urodziła się Helena Szabla[6083.] w rodzinie **Jana Szabla[5074.]**, która mieszkała kolejno: w Popowce[✘] (wybudowanie do Pręgowo), w Pręgowie, Ostrózkach i Goszynie. Poszukując informacji o dalszych losach Heleny Szabla[6083.], zwrócono uwagę na dwie metryki: A1574 w której '*Helena Szablowna de gorny Zabrcz*' występowała jako *świadek* w 1703 roku i ślubu z Ząbrska z 1704 roku (B335) jako 16-letnia *panna młoda*, *druźbowie* pochodzili '*de Gorne Prągowo*'. W rodzinie Jana Sztoba(11249.) i Heleny(11250.) w latach 1705-1710 w Ząbrsku i Czapielsku urodziło się troje dzieci. Żona pasterza owiec Helena Sztobowa(14134.) zaistniała w metryce chrztów A2137 z 17-04-1712 roku jako *świadek*. Następnie metryka drugiego ślubu B481 z 23-07-1713 roku *wdowca* Jana Sztoba(14647.) z Anną Emkowna przynosi pośrednio wiadomość o zgonie pierwszej matki rodziny Heleny Sztobowa(14134.). Zakładając, że metryka B481 dotyczy pośrednio osoby Heleny Szabla[6083.], która wobec tego zmarła w wieku ok. 24 lat. Biorąc jednak pod uwagę wszystkie dostępne informacje, nie zdecydowano się na powyższe przypisanie. Tablica osobowa Heleny Szabla[6083.] będzie zawierać tylko zapis chrztu z 1689 roku ze statusem osoby jako *dziecko*, a powyższy wywód losów Heleny Szabla dotyczy innej osoby, mieszkającej w Górnym Ząbrsku w latach 1703-1704.

Tablica osobowa Jana Szabla[5074.] będzie zawierać 2 zapisy ślubów w latach 1685 i 1691 roku ze statusem osoby jako *pan młody*, 7 zapisów chrztów ośmiorga dzieci w latach 1685-1705 jako *ojciec*, 10 zapisów świadkowań w latach 1669-1706 jako *świadek*, *druźba*, łącznie 19 zapisów.

Tablica osobowa 12. Jan Szabla[5074.]

Tablica osobowa Barbary Gronowa[5075.] Szabla będzie zawierać zapis ślubu z 1685 roku ze statusem osoby jako *panna młoda*, 3 zapisy chrztów w latach 1685-1689 jako *matka*, łącznie 4 zapisy.

Tablica osobowa 13. Barbara Gronowa[5075.] Szabla

Tablica osobowa Anny Popowna[6860.] Szabla będzie zawierać zapis ślubu z 1691 roku ze statusem osoby jako *panna młoda*, 4 zapisy chrztów w latach 1694-1705 jako *matka*, łącznie 5 zapisów.

Tablica osobowa 14. Anna Popowna[6860.] Szabla

Jeśli nie znajdzie się wiarygodnych informacji w metrykach o dalszych losach dziecka do 1780 roku, w tablicy osobowej dziecka zostanie umieszczony tylko jego zapis chrztu ze statusem osoby jako *dziecko*, łącznie 1 zapis. W razie uzyskania sukcesu (lub jego brak) w poszukiwaniach, odpowiedni komentarz (lub jego brak) będzie umieszczony wewnątrz tablicy, link do rozdziału opracowania drukowany będzie drobną kursywą.

Tablica osobowa 15. Michał Szabla[5112.] *zob. Rozdział 2.76.7. Michał Szabla[5112.], Konstancja □□□□[18437.] ze Skrzyszewa* będzie zawierać zapis chrztu z 1685 roku ze statusem osoby jako *dziecko*, 5 zapisów chrztów w latach 1711-1723 w Skrzyszewie i Ząbrsku ze statusem osoby jako *ojciec*, łącznie 6 zapisów.

Tablica osobowa 16. Marianna Szabla[5466.] *ten rozdział*

Tablica osobowa 17. Helena Szabla[6083.] *ten rozdział*

Tablica osobowa 18. Stanisław Szabla[7515.]

Tablica osobowa 19. Szymon Szabla[8673.]

Tablica osobowa 20. Jan Szabla[10033.]

Tablica osobowa 21. Marianna Szabla[10034.] *ten rozdział* będzie zawierać zapis chrztu z 1702 roku ze statusem osoby jako *dziecko*, zapis chrztu z 1742 roku jako *świadek*, łącznie 2 zapisy.

Tablica osobowa 22. Anna Szabla[11475.]

Tablica rodziny będzie zawierać 2 zapisy ślubów i 7 zapisów chrztów ośmiorga dzieci.

Tablica rodziny 5. Jan Szabla[5074.], Barbara Gronowa[5075.], Anna Popowna[6860.], {S5074.}

Rozdział 2.76.7. Michał Szabla[5112.], Konstancja □□□□[18437.] ze Skrzyszewa

W rodzinie Michała Szabla[5112.] i Konstancji □□□□[18437.] w 1723 roku w parafii Pręgowo w Ząbrsku urodziło się jedno *dziecko* Anna Szabla[18438.], (zob. **Tablica chrztów 2.76.T3. w rodzinach osób ogólnie nazwanych jako Szabla z parafii Żukowo i Pręgowo**), metryki rodziny zaznaczono jasnoszarym odcieniem tła komórek. Podobnie, **Tablica osób 2.76.T1. ogólnie nazwanych jako Szabla z parafii Żukowo i Pręgowo**. Dla osoby Krystiana Szabla(26658z), urodzonego w 1719 roku w Skrzyszewie, przypisano warunkowo metrykę chrztu jego *dziecka* Jakuba Szabla(37984z), urodzonego w 1750 roku w Przyjaźni, k. Żukowa. Nie tworzono tablic osobowych dla rodziny Krystiana Szabla(26658z) i Katarzyny □□□□(37983z).

Analizując żukowskie księgi chrztów, znaleziono jeszcze 4 metryki z lat 1711-1719 ze Skrzyszewa, gdzie wcześniej mogła mieszkać rodzina Michała Szabla[5112.], urodzonego w 1685 roku w Popowce[✶] (k. Pręgowa). Prawdopodobnie w 1710 roku przybył do Skrzyszewa 26-letni *pan młody* Michał Szabla[5112.] w celu zawarcia ślubu w parafii żukowskiej z *panną młodą* Konstancją □□□□[18437.] ze Skrzyszewa. Łącznie w latach 1711-1723 w Skrzyszewie i Ząbrsku urodziło się pięcioro dzieci.

Tablica osobowa Konstancji □□□□[18437.] Szabla będzie zawierać 5 zapisów chrztów w latach 1711-1723 w Skrzyszewie i Ząbrsku ze statusem osoby jako *matka*, łącznie 5 zapisów.

Tablica osobowa 23. Konstancja □□□□[18437.] Szabla

Jeśli nie znajdzie się wiarygodnych informacji w metrykach o dalszych losach dziecka do 1780 roku, w tablicy osobowej dziecka zostanie umieszczony tylko jego zapis chrztu ze statusem osoby jako *dziecko*, łącznie 1 zapis. W razie uzyskania sukcesu (lub jego brak) w poszukiwaniach, odpowiedni komentarz (lub jego brak) będzie umieszczony wewnątrz tablicy, link do rozdziału opracowania drukowany będzie drobną kursywą.

Tablica osobowa 24. Marianna Szabla[23862z]

Tablica osobowa 25. Teresa Szabla[24448z]

Tablica osobowa 26. Michał Szabla[25588z]

Tablica osobowa □. Krystian Szabla(26658z) *ten rozdział* może zawierać zapis chrztu z 1719 roku ze Skrzyszewa ze statusem osoby jako *dziecko*, zapis chrztu z Przyjaźni z 1750 roku jako 31-letni *ojciec*, łącznie dwa zapisy.

Tablica osobowa 27. Anna Szabla[18438.]

Tablica rodziny będzie zawierać 5 zapisów chrztów.

Tablica rodziny 6. Michał Szabla[5112.], Konstancja □□□□[18437.], {S5112.}

Rozdział 2.76.8. Michał Szabla[5850.], Katarzyna □□□□[5851.] z Pręgowa i Bielkowa

W rodzinie Michała Szabla[5850.] i Katarzyny □□□□[5851.] w latach 1688-1710 w Pręgowie i Bielkowie urodziło się dziewięcioro dzieci (zob. **Tablica chrztów 2.76.T3. w rodzinach osób ogólnie nazwanych jako Szabla z parafii Żukowo i Pręgowo**), metryki rodziny zaznaczono niebieskim kolorem tła komórek. Podobnie, **Tablica osób 2.76.T1. ogólnie nazwanych jako Szabla z parafii Żukowo i Pręgowo**. Przypisania są niemal jednoznaczne. Pogrzeb C139 z dnia 21-08-1711 przypisano do osoby 16-letniej Anny Szabla[8131.]. Dla osoby Magdaleny Szabla[13394.], urodzonej w Bielkowie, przyjęto przypisanie do metryki 23-letniej osoby *świadka* Magdalena Szablowna z 1732 roku z Bielkowa (A3432). Przyjęto wystąpienie błędu pisarza kościelnego, wpisującego osobę *świadka* jako zamężną, prawdopodobnie powinno być wpisane jako *Magdalena Szablowna*. W metrykach parafii Pręgowo do 1780 roku i Żukowo do 1750 roku, nie znaleziono innych osób o tym imieniu i nazwisku.

Tablica osobowa Michała Szabla[5850.] będzie zawierać 9 zapisów chrztów w latach 1688-1710 ze statusem osoby jako *ojciec*, 14 zapisów świadkowań w latach 1687-1714 jako *świadek*, *drużba*, *rodzina*, łącznie 23 zapisów.

Tablica osobowa 28. Michał Szabla[5850.]

Tablica osobowa Katarzyny □□□□[5851.] Szabla będzie zawierać 9 zapisów chrztów w latach 1688-1710 ze statusem osoby jako *matka*, 3 zapisy chrztów w latach 1699-1705 jako *świadek*, łącznie 12 zapisów.

Tablica osobowa 29. Katarzyna □□□□[5851.] Szabla

Jeśli nie znajdzie się wiarygodnych informacji w metrykach o dalszych losach dziecka do 1780 roku, w tablicy osobowej dziecka zostanie umieszczony tylko jego zapis chrztu ze statusem osoby jako *dziecko*, łącznie 1 zapis. W razie uzyskania sukcesu (lub jego

brak) w poszukiwaniach, odpowiedni komentarz (lub jego brak) będzie umieszczony wewnątrz tablicy, link do rozdziału opracowania drukowany będzie drobną kursywą.

Tablica osobowa 30. Elżbieta Szabla[5852.] Szynagiel zob. Rozdział 2.76.9. *Jakub Szynagiel[14334.], Elżbieta Szabla[5852.] z Bielkowa* będzie zawierać zapis chrztu z 1688 roku ze statusem osoby jako *dziecko*, 4 zapisy chrztów w latach 1704-1712 jako *świadek*, *panna Elizabetha Szablowna*, zapis ślubu z 1712 roku jako *panna młoda*, 6 zapisów chrztów w latach 1714-1731 jako *matka*, 2 zapisy chrztów w 1716 roku jako *świadek*, łącznie 14 zapisów.

Tablica osobowa 31. Jakub Szabla[6416.]

Tablica osobowa 32. Adam Szabla[6972.]

Tablica osobowa 33. Anna Szabla[8131.] *ten rozdział* będzie zawierać zapis chrztu z 1696 roku ze statusem osoby jako *dziecko*, zapis pogrzebu z 1711 roku jako *zmarła*, łącznie 2 zapisy.

Tablica osobowa 34. Katarzyna Szabla[8891.]

Tablica osobowa □. Teresa Szabla[9763.] Postołowska-Heyduk zob. Rozdział 2.75.3. *Jan Heyduk[10771.], Teresa Szabla[9763.] Postołowska z Bielkowa, także tablica osobowa*

Tablica osobowa 35. Ewa Szabla[10972.] *ten rozdział* będzie zawierać zapis chrztu z 1704 roku ze statusem osoby jako *dziecko*, 3 zapisy chrztów w latach 1723-1727 jako *świadek*, łącznie 4 zapisy.

Tablica osobowa 36. Marianna Szabla[12347.] *ten rozdział* będzie zawierać zapis chrztu z 1707 roku ze statusem osoby jako *dziecko*, zapis chrztu z 1724 roku jako *świadek*, łącznie 2 zapisy.

Tablica osobowa 37. Magdalena Szabla[13394.] *ten rozdział* będzie zawierać zapis chrztu z 1710 roku ze statusem osoby jako *dziecko*, zapis chrztu z 1732 roku jako *świadek*, łącznie 2 zapisy.

Tablica rodziny będzie zawierać 9 zapisów chrztów.

Tablica rodziny 7. Michał Szabla[5850.], Katarzyna □□□□[5851.], {S5850.}

Rozdział 2.76.9. Jakub Szynagiel(14334.), Elżbieta Szabla[5852.] z Bielkowa

Zachował się zapis ślubu Jakuba Szynagiel(14334.) i Elżbiety Szabla[5852.] z 1712 roku:

LP	NI	Pan młody	Stan	NI	Panna młoda	Gdzie	skąd kiedyś	Stan	Źródło	Rok
1.	14334.	Jacobus Szynagiel		14335.	Elizabetha Szablowna	Bielkowo	Bielkowo		B468	1712

W rodzinie Jakuba Szynagiel(14334.) i Elżbiety Szabla[5852.] w latach 1714-1731 w Bielkowie urodziło się sześcioro dzieci:

LP	NI	Ojciec	Matka	Gdzie	kiedyś	Dziecko	Przypisania (dziecko)	Źródło	Rok
1.	14949.	Jacobus Schönngel	Elizabetha	Bielkowo	Bilkowo	Aewa	<i>Ewa Szynagiel[14951.]</i>	A2270	1714
2.	16829.	Jacobus Szenagel	Elizabetha	Bielkowo	Bylkowo Wielkie	Matthias	<i>Maciej Szynagiel[16831.]</i>	A2573	1719
3.	17682.	Jacobus Szynagiel	Elizabetha	Bielkowo	Bylkowo Wielkie	Catharyna	<i>Katarzyna Szynagiel[17684.]</i>	A2731	1722
4.	19049.	Jacobus Szenagel	Elizabetha	Bielkowo	Bylkowo wielkie	Michael	<i>Michał Szynagiel[19051.]</i>	A2957	1725
5.	20375.	Jacobus Szynagel	Elizabetha	Bielkowo	Bylkowo	Joannes	<i>Jan Szynagiel[20377.]</i>	A3172	1728
6.	21684.	Jacobus Szynagel	Elisabetha	Bielkowo	Bylkowo	Adalbertus	<i>Wojciech Szynagiel[21686.]</i>	A3379	1731

W bazie danych znaleziono 5 metryk osób ogólnie nazwanych jako Elżbieta Szynagiel:

LP	NI	Imię i nazwisko	Cerem.	Gdzie	Status	skąd	kiedyś	Przypisania	Źródło	Rok
1.	15658.	Elizabetha Schönagelsche	chrzest	Bielkowo	świadek			<i>Elżbieta Szabla[5852.] Szynagiel</i>	A2381	1716
2.	15985.	Elizabetha Szenagelsche	chrzest	Bielkowo	świadek				A2430	1716
3.	26964.	Elisabetha Szenagielowa	chrzest	Bielkowo	świadek				A4160	1740
4.	30455.	Elisabetha Szenagelowa✘	pogrzeb	Buszkowy	zmarła ¹⁾	Wypich✘	Wypich		C989	1746
5.	43142.	Elisabeth Szynagielka✘	pogrzeb	Bielkowo	zmarła ²⁾	Bielkowo	Bielkowo		C2270	1764

¹⁾ Pogrzeb 02-07-1746: "Die 2da July de Wypich Elisabetha Szenagelowa mortua ibiq sepulta, 1 fl.", C989.

²⁾ Pogrzeb 17-07-1764: "Die 17. July De Bielkowo Elisabeth Szynagielka sepulta, 4 fl., 6 gr.", C2270.

które z wierszy 1.) do 2.) przypisano do osoby matki rodziny Elżbiety Szabla[5852.] Szynagiel. Nie tworzono tablic osobowych dla ojca rodziny Jakuba Szynagiel(14334.) i jego dzieci.

Rozdział 2.76.10. Andrzej Postołowski[20521.], Teresa Szabla[9763.] z Bielkowa

Zachował się zapis ślubu Andrzeja Postołowski[20521.] i Teresy Szabla[9763.] z 1728 roku:

Tablica ślubów 2.76.10.T1. Andrzej Postołowski[20521.], Teresa Szabla[9763.]										
LP	NI	Pan młody	Stan	NI	Panna młoda	Gdzie	skąd kiedyś	Stan	Źródło	Rok
1.	20521.	Andreas Postolowski		20522.	Teresa Szablowna	Bielkowo	Bylkowo Wielkie	panna	B677	1728

W rodzinie Andrzeja Postołowski[20521.] i Teresy Szabla[9763.] w latach 1729-1735 w Bielkowie urodziło się troje dzieci:

Tablica chrztów 2.76.10.T2. Andrzej Postołowski[20521.], Teresa Szabla[9763.]										
LP	NI	Ojciec	Matka	Gdzie	kiedyś	Dziecko	Przypisania (dziecko)	Źródło	Rok	
1.	20907.	Andreas Postolowski	Ertmuta (<i>Teresa</i>)	Bielkowo	Bylkowo	Martinus	Marcin Postolowski[20909.]	A3258	1729	
2.	22206.	Andreas Postolowski	Theressa	Bielkowo	Bylkowo	Adalbertus	Wojciech Postolowski[22208.]	A3462	1732	
3.	23576.	Andreas Postolowski	Ertmut (<i>Teresa</i>)	Bielkowo	Bylkowo Wielkie	Marianna	Marianna Postolowska[23578.]	A3682	1735	

W bazie danych znaleziono 7 metryk osób ogólnie nazwanych jako Andrzej Postołowski:

Tablica osób 2.76.10.T3. ogólnie nazwanych jako Andrzej Postołowski										
LP	NI	Imię i nazwisko	Cerem.	Gdzie	Status	skąd	kiedyś	Przypisania	Źródło	Rok
1.	17216.	Andreas Posztolowski	chrzest	Bielkowo	świadek			Andrzej Postołowski[20521.]	A2646	1720
2.	20521.	Andreas Postolowski	ślub	Bielkowo	pan młody				B677	1728
3.	20907.	Andreas Postolowski	chrzest	Bielkowo	ojciec	Bielkowo	Bylkowo		A3258	1729
4.	21488.	Andreas Postolowski	ślub	Bielkowo	drużba				B709	1730
5.	22206.	Andreas Postolowski	chrzest	Bielkowo	ojciec	Bielkowo	Bylkowo		A3462	1732
6.	23576.	Andreas Postolowski	chrzest	Bielkowo	ojciec	Bielkowo	Bylkowo Wielkie		A3682	1735
7.	24762.	Andreas Posztolowski*	pogrzeb	Bielkowo	zmarły ¹⁾	Bielkowo	Bielkowo		C447	1737

¹⁾ Pogrzeb 19-03-1737: "Die 19 Marty Andreas Posztolowskj de Bielkowo sepultus, 1 fl., 15 gr.", C447.

które przypisano do osoby ojca rodziny Andrzeja Postołowski[20521.]. Nie tworzono tablic osobowych dla dzieci Andrzeja Postołowski[20521.].

Tablica osobowa Andrzeja Postołowski[20521.] będzie zawierać zapis chrztu z 1720 roku ze statusem osoby jako *świadek*, zapis ślubu z 1728 roku jako *pan młody*, 3 zapisy chrztów w latach 1729-1735 jako *ojciec*, zapis ślubu z 1730 roku jako *drużba*, zapis pogrzebu z 1737 roku jako *zmarły*, łącznie 7 zapisów.

Tablica osobowa 38. Andrzej Postołowski[20521.]

Tablica rodziny będzie zawierać zapis ślubu i 3 zapisy chrztów.

Tablica rodziny 8. Andrzej Postołowski[20521.], Teresa Szabla[9763.], {P20521.}

Rozdział 2.76.11. Jerzy Szabla[12614.], Marianna Eufrozyna Krystyna Anna □□□□(12615.)

W rodzinie **Jerzego Szabla[12614.]** i **Marianny Eufrozyny Krystyny Anny □□□□(12615.)** w latach 1708-1719 w Ząbrsku, Skrzyszewie i Buszkowach urodziło się pięcioro dzieci, (zob. **Tablica chrztów 2.76.T3. w rodzinach osób ogólnie nazwanych jako Szabla z parafii Żukowo i Pręgowo**), metryki rodziny zaznaczono **czzerwonym** kolorem tła komórek. Podobnie, **Tablica osób 2.76.T1. ogólnie nazwanych jako Szabla z parafii Żukowo i Pręgowo**. Przypisania są dyskusyjne, dlatego też w celu zilustrowania toku uzasadnienia przyjętych przypisań, poniżej przedstawiono niekolorowany wyciąg, grupujący dane z dwóch zbiorczych głównych tablic (**Tablica osób 2.76.T1.** oraz **Tablica chrztów 2.76.T3.**).

Tablica chrztów 2.76.11.T1. Jerzy Szabla[12614.], Marianna Eufrozyna Krystyna Anna □□□□(12615.)										
LP	NI	Ojciec	Matka	Gdzie	kiedyś	Dziecko	Przypisania (dziecko)	Źródło	Rok	
1.	12614.	Georgio Szabla	Marianna	Ząbrsko	Zabrcz Gorny	Cristina	Krystyna Szabla[12616.]	A1892	1708	
2.	13071.	Georgio Szabla	Euphrosina	Ząbrsko	Zambrcz Gorny	Matthiam	Maciej Szabla[13073.]	A1969	1709	
3.	24180z	Georgj Szabla	Euphrosinae	Skrzeszewo	Skrzeszewo	Albertum	Wojciech Szabla[24182z]	E4701	1712	
4.	25455z	Georgj Szabla ¹⁾	Christinae	Skrzeszewo	Skrzeszewo	Joannem	Jan Szabla[25457z]	E4954	1716	
5.	16916.	Georgius Szabla	Anna	Buszkowy	Buszkowe gorne	Marianna	Marianna Szabla[16918.]	A2589	1719	

¹⁾ arendator.

W bazie danych znaleziono 12 metryk osób ogólnie nazwanych jako Jerzy Szabla:

Tablica osób 2.76.11.T2. ogólnie nazwanych jako Jerzy Szabla										
LP	NI	Imię i nazwisko	Cerem.	Gdzie	Status	skąd	kiedyś	Przypisania	Źródło	Rok
1.	6453.	Georgius Szabla	chrzest	Buszkowy	świadek			Jerzy Szabla[12614.]	A912	1690
2.	7354.	Georgius Szabla	ślub	Lisewiec	družba				B165	1693
3.	9478.	Georgius Szabla	chrzest	Ząbrsko	świadek				A1375	1701
4.	9729.	Georgius Szabla	chrzest	Ząbrsko	świadek				A1418	1701
5.	11433.	Georgius Szabla	chrzest	Ząbrsko	świadek	Ząbrsko	zZabcza		A1699	1705
6.	11909.	Georgius Szabla	chrzest	Ząbrsko	świadek				A1778	1706
7.	12614.	Georgio Szabla	chrzest	Ząbrsko	ojciec	Ząbrsko	Zabrcz Górny		A1892	1708
8.	13071.	Georgio Szabla	chrzest	Ząbrsko	ojciec	Ząbrsko	Zambrcz Górny		A1969	1709
9.	23863z	Georgius Szabla	chrzest	Skrzeszewo	świadek				E4639	1711
10.	24180z	Georgÿ Szabla	chrzest	Skrzeszewo	ojciec	Skrzeszewo	Skrzeszewo		E4701	1712
11.	25455z	Georgÿ Szabla ¹⁾	chrzest	Skrzeszewo	ojciec	Skrzeszewo	Skrzeszewo		E4954	1716
12.	16916.	Georgius Szabla	chrzest	Buszkowy	ojciec	Buszkowy	Buszkowe górne		A2589	1719

¹⁾ arendator.

które przypisano do osoby ojca rodziny Jerzego Szabla[12614.]. Tablica osobowa będzie zawierać 12 zapisów z powyższej **Tablicy osób 2.76.11.T2. ogólnie nazwanych jako Jerzy Szabla.**

Tablica osobowa 39. Jerzy Szabla[12614.]

Osoba ojca rodziny Jerzego Szabla[12614.] objawiła się aktywnością publiczną w latach 1690-1706 już przed narodzeniem pierwszego dziecka w 1708 roku w Ząbrsku, drugie dziecko przyszło na świat w rodzinie po 15-tu miesiącach, też w Ząbrsku. Lecz matki w metrykach A1892 i A1969 posiadały wpisane różne imiona: *Marianna* i *Euphrosina*. Następnie rodzina arendatora Jerzego Szabla[12614.] przeniosła się do Skrzeszewa, odległego o 4 km od Ząbrska Górnego, gdzie w latach 1712-1716 przyszło na świat kolejno dwoje dzieci. Lecz matki w metrykach E4701 i E4954 posiadały wpisane różne imiona: *Euphrosinae* i *Christinae*. Następnie rodzina Jerzego Szabla[12614.] powróciła do parafii pręgowskiej, w której w Buszkowach Górnych w 1719 roku urodziło się ostatnie dziecko, matka w metryce A2589 posiadała wpisane imię *Anna*. Imię matki *Marianna* i *Anna* mogły być używane wymiennie, podobnie dla imion *Euphrosinae* i *Christinae*. Wydaje się być możliwe, że wymienione imiona matek dotyczą tej samej osoby. Ale też nie można odrzucić hipotezy o kolejnych ślubach ojca rodziny w sąsiednich parafiach. Dlatego też dla matki (lub matek rodziny) oraz dla pięciorga dzieci nie będą tworzone tablice osobowe.

Tablica rodziny będzie zawierać 5 zapisów chrztów.

Tablica rodziny 9. Jerzy Szabla[12614.], Marianna Eufrozyna Krystyna Anna □□□□(12615.), {S12614.}

Rozdział 2.76.12. Maciej Szabla[18325.], Elżbieta □□□□[18326.] Klawiterowa z Bielkowa

W rodzinie **Macieja Szabla[18325.]** i **Elżbiety □□□□[18326.] Klawiterowa** w latach 1724-1728 w Bielkowie i Buszkowach urodziło się dwoje dzieci, (zob. **Tablica chrztów 2.76.T3. w rodzinach osób ogólnie nazwanych jako Szabla z parafii Żukowo i Pręgowo**), metryki rodziny zaznaczono **brązowym** kolorem tła komórek. Podobnie, **Tablica ślubów 2.76.T2. osób ogólnie nazwanych jako Szabla z parafii Pręgowo** oraz **Tablica osób 2.76.T1. ogólnie nazwanych jako Szabla z parafii Żukowo i Pręgowo**. Przypisania są jednoznaczne. Nie tworzone tablic osobowych dla dzieci.

Tablica osobowa Macieja Szabla[18325.] będzie zawierać zapis ślubu z 1723 roku ze statusem osoby jako *pan młody*, 2 zapisy chrztów w latach 1724-1728 jako *ojciec*, 3 zapisy świadkowań w latach 1730-1732 jako *družba*, *świadek*, zapis pogrzebu z 1742 roku jako *zmarły*, łącznie 7 zapisów.

Tablica osobowa 40. Maciej Szabla[18325.]

Tablica osobowa Elżbiety □□□□[18326.] Klawiterowa-Szabla będzie zawierać zapis ślubu z 1723 roku ze statusem osoby jako *panna młoda*, 2 zapisy chrztów w latach 1724-1728 jako *matka*, łącznie 3 zapisy.

Tablica osobowa 41. Elżbieta □□□□[18326.] Klawiterowa-Szabla

Tablica rodziny będzie zawierać zapis ślubu i 2 zapisy chrztów.

Tablica rodziny 10. Maciej Szabla[18325.], Elżbieta □□□□[18326.] Klawiterowa, {S18325.}

Rozdział 2.76.13. Tomasz Szabla(11871.), Elżbieta Tredrowna(11872.) z Ostrózek

Tomasz Szabla[11871.] i Elżbieta Tredrowna[11872.] zawarli w 1706 roku w Ostrózkach związek małżeński. Nie znaleziono metryk chrztów dzieci w parafii przęgowskiej i żukowskiej, (zob. **Tablica ślubów 2.76.T2. osób ogólnie nazwanych jako Szabla z parafii Pręgowo**), metrykę ślubu zaznaczono **fioletowym** kolorem tła komórek. Nie tworzono tablic osobowych małżeństwa. Po ślubie małżeństwo zapewne przenieśli się do miejsca zamieszkania poza parafią przęgowską.

Rozdział 2.77. Michał Zymergoth[130.], Elżbieta □□□□[131.]

- 1.) Michał Zymergoth[130.], Elżbieta □□□□[131.], rodzina;
 - 1.1.) **Helena Zymergoth[132.]**, Marcin Kindel(7826.);
Helena Zymergoth[132.] Kindel, Jan Szlot[9844.], rodzina;
 - 1.1.1.) Magdalena Szlot(11199.);
 - 1.1.2.) Marianna Szlot(12269.);
 - 1.2.) Anna Zymergoth[993.], Jerzy Schlicht[6559.], rodzina;
 - 1.2.1.) Jerzy Schlicht(6812.);
 - 1.2.2.) Michał Schlicht(7186.);
 - 1.2.3.) Gabriel Schlicht(7525.);
 - 1.2.4.) Krystian Schlicht(8257.);
 - 1.2.5.) Jan Schlicht(9552.);
 - 1.2.6.) Elżbieta Schlicht(11305.);
 - 1.2.7.) Marcin Schlicht[13896.]; *zob. tablica osobowa **Marcin Schlicht[13896.]**, [369], str. 456.*
 - 1.2.8.) Gabriel Schlicht(14828.);
- 2.) Gabriel Schlicht[6463.], Katarzyna □□□□[6464.], rodzina;
 - 2.1.) Katarzyna Szlichtowna[13534.], *Młody* Michał Kaminski[5827.], rodzina; *zob. [369], str. 184.*
 - 2.1.1.) Marianna Kaminska[13827.];
 - 2.1.2.) Michał Kaminski[14279.];
 - 2.1.3.) Adam Kaminski[14803.];
 - 2.1.4.) Jan Kaminski[15794.];
 - 2.1.5.) Marcin Kaminski[16381.], Marianna □□□□[26553.], rodzina;
 - 2.1.5.1.) Jan Kaminski[26554.];
 - 2.1.5.2.) Katarzyna Kaminska[28919.];
 - 2.1.5.3.) Paweł Kaminski[30388.];
 - 2.1.6.) Jerzy Kaminski[17468.];
 - 2.1.7.) Jakub Kaminski[18307.], Elżbieta Dąbrowska[28930.], rodzina;
 - 2.1.7.1.) Krystian Kaminski[29500.];
 - 2.1.7.2.) Jakub Kaminski[31016.];
 - 2.1.7.3.) Katarzyna Kaminska[32373.];
 - 2.1.8.) Katarzyna Kaminska[19544.];
 - 2.1.9.) Krystian Kaminski[20572.];
 - 2.1.10.) Krystyna Kaminska[22233.];
 - 2.2.) Marianna Schlicht[6954.];
 - 2.3.) Adam Schlicht[7428.];
 - 2.4.) Dorota Schlicht[7917.];
 - 2.5.) Andrzej Schlicht[9080.];
 - 2.6.) Regina Schlicht[10013.];
 - 2.7.) Krystyna Schlicht[10982.];
 - 2.8.) Michał Schlicht[11759.];
- 3.) Michał Sniecki[5368.], Urszula □□□□[5369.], rodzina;
 - 3.1.) Michał Sniecki[5370.];
 - 3.2.) Jerzy Sniecki[5377.];
- 4.) Michał Schultz[1296.], Ewa □□□□[1297.]
 - 4.1.) Wojciech Schultz[1298.];
 - 4.2.) Jerzy Schultz[2165.];
- 5.) Michał Szulc[1105.], Jadwiga □□□□[1106.], rodzina;
 - 5.1.) Katarzyna Szulc[1107.];
- 6.) Gabriel Szlichta[9165.], Katarzyna □□□□(9166.), rodzina;
 - 6.1.) Maria Szlichta(9167.);

Rozdział 2.77.1. Michał Zymergoth[130.], Elżbieta □□□□[131.] z Buszkowych

W rodzinie Michała Zymergoth[130.] i Elżbiety □□□□[131.] w latach 1666-1669 w Buszkowach urodziło się dwoje dzieci:

Tablica chrztów 2.77.1.T1. Michał Zymergoth[130.], Elżbieta □□□□[131.]									
LP	NI	Ojciec	Matka	Gdzie	kiedyś	Dziecko	Przypisania (dziecko)	Źródło	Rok
1.	130.	Michaelis Zymergoth	Elizabeth	Buszkowy	Buszkowy	Helenam	<i>Helena Zymergoth[132.] Kindel-Szlot</i>	A21	1666
2.	991.	Michael Zymergoth	□□□□ ¹⁾	□□□□ ¹⁾	□□□□	Annam	<i>Anna Zymergoth[993.] Schlicht</i>	A158	1669

¹⁾ Przyjęto, że metryka A158 dotyczy tej samej osoby matki rodziny *Elizabeth* z metryki A21 i tej samej miejscowości *Buszkowy*.

W bazie danych w latach 1666-1686 znaleziono 10 metryk osób ogólnie nazwanych jako Michał Zymergoth:

Tablica osób 2.77.1.T2. ogólnie nazwanych jako Michał Zymergoth										
LP	NI	Imię i nazwisko	Cerem.	Gdzie	Status	skąd	kiedyś	Przypisania (ojciec)	Źródło	Rok
1.	130.	Michaelis Zymergoth	chrzest	Buszkowy	ojciec	Buszkowy	Buszkowy	<i>Michał Zymergoth</i> [130.]	A21	1666
2.	991.	Michael Zymergoth	chrzest	□□□□	ojciec	□□□□	□□□□		A158	1669
3.	2154.	Michäel Sommergott	chrzest	Buszkowy	świadek				A336	1673
4.	2695.	Michael Sommergott	chrzest	Buszkowy	świadek				A434	1675
5.	2733.	Michäel Sommergott	chrzest	Buszkowy	świadek				A440	1675
6.	3818.	Michael Sommergott	chrzest	Buszkowy	świadek				A579	1678
7.	3993.	Michael Sommergott	chrzest	Buszkowy	świadek				A602	1679
8.	4052.	Michael Sommergott	chrzest	Buszkowy	świadek				A610	1679
9.	5199.	Michael Zamergod	ślub	Buszkowy	družba				B103	1685
10.	5385.	Michäel Zamergot	chrzest	Buszkowy	świadek				A770	1686

które przypisano do osoby ojca rodziny Michała Zymergoth[130.].

W bazie danych w latach 1666-1684 znaleziono 10 metryk osób ogólnie nazwanych jako Elżbieta Zymergoth:

Tablica osób 2.77.1.T3. ogólnie nazwanych jako Elżbieta Zymergoth										
LP	NI	Imię i nazwisko	Cerem.	Gdzie	Status	skąd	kiedyś	Przypisania (matka)	Źródło	Rok
1.	286.	Elizabeth Zemergotka	chrzest	Buszkowy	świadek			<i>Elżbieta</i> □□□□[131.] <i>Zymergoth</i>	A44	1666
2.	1218.	Elisabeth Sommergürthsche	chrzest	Buszkowy	świadek				A197	1670
3.	1865.	Elizabetha Sommergottka	chrzest	Buszkowy	świadek				A294	1672
4.	1881.	Elizabetha Sommergottka	chrzest	Buszkowy	świadek				A296	1672
5.	2439.	Elizabetha Sommergotsche	chrzest	Buszkowy	świadek				A386	1674
6.	3000.	Elizabetha Sommergottsche	chrzest	Buszkowy	świadek				A479	1675
7.	3820.	Elizabeth Sommergottka	chrzest	Buszkowy	świadek				A579	1678
8.	3828.	Elisabeth Sommergotka	chrzest	Buszkowy	świadek				A580	1678
9.	3834.	Elisabeth Sommergotka	chrzest	Buszkowy	świadek				A581	1678
10.	4788.	Elizabet Zamargota	chrzest	Czapielsk	świadek				A693	1684

które przypisano do osoby matki rodziny Elżbiety □□□□[131.] Zymergoth.

Tablica osobowa Michała Zymergoth[130.] będzie zawierać 2 zapisy chrztów w latach 1666-1669 ze statusem osoby jako *ojciec*, 8 zapisów świadkowań w latach 1673-1686 jako *świadek*, *družba*, łącznie 10 zapisów.

Tablica osobowa 1. Michał Zymergoth[130.]

Tablica osobowa Elżbiety □□□□[131.] Zymergoth będzie zawierać 2 zapisy chrztów w latach 1666-1669 ze statusem osoby jako *matka*, 10 zapisów chrztów w latach 1666-1684 jako *świadek*, łącznie 12 zapisów.

Tablica osobowa 2. Elżbieta □□□□[131.] Zymergoth

W bazie danych w latach 1686-1695 znaleziono 4 metryki osób ogólnie nazwanych jako Helena Zymergoth:

Tablica osób 2.77.1.T4. ogólnie nazwanych jako Helena Zymergoth										
LP	NI	Imię i nazwisko	Cerem.	Gdzie	Status	skąd	kiedyś	Przypisania (dziecko)	Źródło	Rok
1.	5359.	Helena Zamergotowna	chrzest	Buszkowy	świadek			<i>Helena Zymergoth</i> [132.] <i>Kindel-Szlot</i>	A766	1686
2.	5848.	Helena Zamergotowna	chrzest	Buszkowy	świadek				A834	1688
3.	5992.	Helena Zamergociąanka	chrzest	Buszkowy	świadek				A853	1689
4.	7827.	Helena Zamergotowna	ślub ¹⁾	Buszkowy	panna młoda	Buszkowy	Buszkowy Gorne		B191	1695

¹⁾ Ślub 23-10-1695: "October. Buszkowy Gorne. Die 23 eiusdem Copulavi *Martinum Kindel* cum *Helena Zamergotowna* Praesentibus Testibus Joanne Leman et Georgio Slicht. [67].", B191.

które przypisano do osoby *dziecka* Helena Zymergoth[132.] Kindel-Szlot, urodzonego w 1666 roku w Buszkowach.

W bazie danych w latach 1686-1690 znaleziono 6 metryk osób ogólnie nazwanych jako Anna Zymergoth:

Tablica osób 2.77.1.T5. ogólnie nazwanych jako Anna Zymergoth										
LP	NI	Imię i nazwisko	Cerem.	Gdzie	Status	skąd	kiedyś	Przypisania (dziecko)	Źródło	Rok
1.	5374.	Anna Zamergowiena	chrzest	Buszkowy	świadek			<i>Anna Zymergoth</i> [993.] <i>Schlicht</i>	A768	1686
2.	5573.	Anna Zamergotowna	chrzest	Buszkowy	świadek	Buszkowy	Buszkowy		A796	1687
3.	5832.	Anna Zamergotowna	chrzest	Buszkowy	świadek	Buszkowy	Buszkowy		A832	1688

							Gorne			
4.	5978.	Anna Zamergociąnka	chrzest	Buszkowy	świadek					A851 1689
5.	6469.	Anna Zamergotka	chrzest	Mierzeszyn	świadek					A914 1690
6.	6560.	Anna Zamergotowna	ślub ¹⁾	Buszkowy	panna młoda	Buszkowy	Buszkowy Gorne			B135 1690

¹⁾ Ślub 12-11-1690: "Buszkowy Gorne. Die eodem Tribus praemissis denunciationibus nulloque impedimento detecto Copulavi Georgium Slichta cum Anna Zamergotowna Testes Christophorus Szybur et Joannes Slichta. [11].", B135.

które przypisano do osoby *dziecka* Anna Zymergoth[993.] Schlicht, urodzonego w 1669 roku w Buszkowach.

Jeśli nie znajdzie się wiarygodnych informacji w metrykach o dalszych losach dziecka do 1780 roku, w tablicy osobowej dziecka zostanie umieszczony tylko jego zapis chrztu ze statusem osoby jako *dziecko*, łącznie 1 zapis. W razie uzyskania sukcesu (lub jego brak) w poszukiwaniach, odpowiedni komentarz (lub jego brak) będzie umieszczony wewnątrz tablicy, link do rozdziału opracowania drukowany będzie drobną kursywą.

Tablica osobowa 3. Helena Zymergoth[132.] Kindel-Szlot zob. Rozdział 2.77.1.1. Marcin Kindel[7826.], Helena Zymergoth[132.] z Buszkowych będzie zawierać zapis chrztu z 1666 roku ze statusem osoby jako *dziecko*, 3 zapisy chrztów w latach 1686-1689 jako *świadek*, zapis ślubu z 1695 roku jako *panna młoda*, 2 zapisy chrztów w latach 1697-1699 jako *świadek*, zapis ślubu z 1701 roku jako *panna młoda*, 2 zapisy chrztów w latach 1704-1707 jako *matka*, zapis chrztu z 1726 roku jako *świadek*, zapis pogrzebu 79-letniej matki rodziny z 1744 roku, łącznie 12 zapisów.

Tablica osobowa 4. Anna Zymergoth[993.] Schlicht zob. Rozdział 2.77.1.2. Jerzy Schlicht[6559.], Anna Zymergoth[993.] z Buszkowych będzie zawierać zapis chrztu z 1669 roku ze statusem osoby jako *dziecko*, 5 zapisów chrztów w latach 1686-1690 jako *świadek*, zapis ślubu z 1690 roku jako *panna młoda*, 8 zapisów chrztów w latach 1691-1714 jako *matka*, zapis chrztu z 1703 roku jako *świadek*, łącznie 16 zapisów.

Tablica rodziny będzie zawierać 2 zapisy chrztów.

Tablica rodziny 1. Michał Zymergoth[130.], Elżbieta □□□□[131.], {Z130.}

Rozdział 2.77.1.1. Marcin Kindel(7826.), Helena Zymergoth[132.] z Buszkowych

Zachował się zapis ślubu Marcina Kindel(7826.) i 30-letniej Heleny Zymergoth[132.] z 1695 roku:

Tablica ślubów 2.77.1.1.T1. Marcin Kindel(7826.), Helena Zymergoth[132.]										
LP	NI	Pan młody	Skąd	NI	Panna młoda	Gdzie	skąd kiedyś	Stan	Źródło	Rok
1.	7826.	Martinum Kindel		7827.	Helena Zamergotowna	Buszkowy	Buszkowy Gorne		B191	1695

W powstałym nowym związku małżeńskim Marcina Kindel(7826.) i Heleny Zymergoth[132.] nie pojawiły się dzieci. Rok wcześniej, metryka A1051 zanotowała chrzest *dziecka* Katarzyny ze związku Marcina Kindel(7826.) i Barbary □□□□(7399.) z Mierzeszyna, metryki z tych lat jednak nie przynoszą dalszych wiadomości o osobie *matki* Barbary □□□□(7399.) Kindel, w przeciwieństwie do metryk osoby małżonki Heleny Zymergoth[132.] Kindel. W tym związku małżeńskim zapewne zaszły dramatyczne wydarzenia, które umożliwiły drugi ślub Heleny Zymergoth[132.] Kindel, o czym zaświadcza poniżej 3 metryki.

W bazie danych w latach 1697-1701 znaleziono 3 metryki osób ogólnie nazwanych jako Helena Zymergoth[132.] Kindel:

Tablica osób 2.77.1.1.T2. ogólnie nazwanych jako Helena Zymergoth[132.] Kindel										
LP	NI	Imię i nazwisko	Cerem.	Gdzie	Status	skąd	kiedyś	Przypisania	Źródło	Rok
1.	8259.	Helena Kindlowna	chrzest	Mierzeszyn	świadek			Helena Zymergoth[132.] Kindel-Szlot	A1180	1697
2.	9082.	Helena Kindlowna	chrzest	Buszkowy	świadek				A1309	1699
3.	9845.	Helena Kindlowa	ślub ¹⁾	Buszkowy	panna młoda	Buszkowy	Buszkowy Gorne		B286	1701

¹⁾ Ślub 16-10-1701: "Buszkowy Gorne. Die 16 eiusdem Copulavi Joannem Szletkie cum Helena Kindlowa Testes fuerunt Martinus Sadowski cum Joanne Kindel. [162].", B286.

Tablica ślubów 2.77.1.1.T3. osoby ogólnie nazwanej jako Helena Kindlowa										
LP	NI	Pan młody	skąd	NI	Panna młoda	Gdzie	skąd kiedyś	Przypisania	Źródło	Rok
1.	9844.	Joannem Szletkie		9845.	Helena Kindlowa	Buszkowy	Buszkowy Gorne	Helena Zymergoth[132.] Kindel-Szlot	B286	1701

które przypisano do osoby Heleny Zymergoth[132.] Kindel-Szlot.

W rodzinie Jana Szlot[9844.] i Heleny Zymergoth[132.] Kindel w latach 1704-1707 w Buszkowach urodziło się dwoje dzieci:

Tablica chrztów 2.77.1.1.T4. Jan Szlot[9844.], Helena Zymergoth[132.] Kindel										
LP	NI	Ojciec	Matka	Gdzie	kiedyś	Dziecko	Przypisania (dziecko)	Źródło	Rok	

1.	11197.	Joanne Szlot	Helena	Buszkowy	Buszkowy Gorne	Magdalena	<i>Magdalena Szlot[11199.]</i>	A1658	1704
2.	12267.	Joanne Szlot	Magdalena ¹⁾	Buszkowy	Buszkowy Gorne	Marianna	<i>Marianna Szlot[12269.]</i>	A1838	1707

¹⁾ Powinno być *Helena*, imię *Magdalena* bywa używane wymiennie.

W bazie danych w latach 1701-1744 znaleziono 6 metryk osób ogólnie nazwanych jako Jan Szlot:

Tablica osób 2.77.1.1.T5. ogólnie nazwanych jako Jan Szlot											
LP	NI	Imię i nazwisko	Cerem.	Gdzie	Status	skąd	kiedyś	Przypisania	Źródło	Rok	
1.	9844.	Joannem Szletkie	ślub	Buszkowy	pan młody			<i>Jan Szlot[9844.]</i>	B286	1701	
2.	11197.	Joanne Szlot	chrzest	Buszkowy	ojciec	Buszkowy	Buszkowy Gorne		A1658	1704	
3.	12267.	Joanne Szlot	chrzest	Buszkowy	ojciec	Buszkowy	Buszkowy Gorne		A1838	1707	
4.	14464.	Joannes Szloska	chrzest	Buszkowy	świadek				A2188	1713	
5.	15704.	Joa: Szlotka	ślub	Buszkowy	družba				B526	1716	
6.	29055.	Joannis Szlot✘	pogrzeb	Buszkowy	zmarły ¹⁾	Buszkowy	de Gornych Buszkow		C856	1744	

¹⁾ Pogrzeb 07-04-1744: "Die 7. Aprilis de Gornych Buszkow Joannis Szlot sepultus, 18 gr.", C856.

które przypisano do osoby ojca rodziny Jana Szlot[9844.].

W bazie danych w latach 1726-1744 znaleziono 2 metryki osób ogólnie nazwanych jako Helena Szlot:

Tablica osób 2.77.1.1.T6. ogólnie nazwanych jako Helena Szlot											
LP	NI	Imię i nazwisko	Cerem.	Gdzie	Status	skąd	kiedyś	Przypisania	Źródło	Rok	
1.	19675.	Helena Szlacksze (<i>Szlot</i>)	chrzest	Buszkowy	świadek			<i>Helena Zymergoth[132.] Kindel-Szlot</i>	A3055	1726	
2.	29142.	Magdalena ¹⁾ Szlotowa✘	pogrzeb	Buszkowy	zmarła ¹⁾	Buszkowy	de Gornych Buszkow		C862	1744	

¹⁾ Powinno być *Helena*, imię *Magdalena* bywa używane wymiennie. Pogrzeb 08-06-1744: "Die 8va Juny de Gornych Buszkow Magdalena Szlotowa sepulta, 18 gr.", C862.

które przypisano do osoby matki rodziny Heleny Zymergoth[132.] Kindel-Szlot. Nie tworzone tablic osobowych dla dzieci.

Tablica osobowa Jana Szlot[9844.] będzie zawierać zapis ślubu z 1701 roku ze statusem osoby jako *pan młody*, 2 zapisy chrztów w latach 1704-1707 jako ojciec, 2 zapisy świadkowań w latach 1713-1716 jako *świadek*, *družba*, zapis pogrzebu z 1744 roku jako *zmarły*, łącznie 6 zapisów.

Tablica osobowa 5. Jan Szlot[9844.]

Tablica rodziny będzie zawierać zapis ślubu i 2 zapisy chrztów.

Tablica rodziny 2. Jan Szlot[9844.], Helena Zymergoth[132.] Kindel, {S9844.}

Rozdział 2.77.1.2. Jerzy Schlicht[6559.], Anna Zymergoth[993.] z Buszkowych

Zachował się zapis ślubu Jerzego Schlicht[6559.] i 22-letniej Anny Zymergoth[993.] z 1690 roku:

Tablica ślubów 2.77.1.2.T1. Jerzy Schlicht[6559.], Anna Zymergoth[993.]											
LP	NI	Pan młody	Skąd	NI	Panna młoda	Gdzie	skąd kiedyś	Stan	Źródło	Rok	
1.	6559.	Georgium Slichta		6560.	Anna Zamergotowna	Buszkowy	Buszkowy Gorne		B135	1690	

W rodzinie Jerzego Schlicht[6559.] i Anny Zymergoth[993.] w latach 1691-1714 w Mierzeszynie urodziło się ośmioro dzieci:

Tablica chrztów 2.77.1.2.T2. Jerzy Schlicht[6559.], Anna Zymergoth[993.]											
LP	NI	Ojciec	Matka	Gdzie	kiedyś	Dziecko	Przypisania (dziecko)	Źródło	Rok		
1.	6810.	Georgij Slicht	Annae	Mierzeszyn	Mierzeszyn	Georgium	<i>Jerzy Schlicht[6812.]</i>	A966	1691		
2.	7184.	Georgy Szlichtynk	Annae	Mierzeszyn	Mierzeszyn	Michäelem	<i>Michal Schlicht[7186.]</i>	A1016	1693		
3.	7523.	Gabrielis ¹⁾ Szlicht	Annae	Mierzeszyn	Mierzeszyn	Gabrielem✘²⁾	<i>Gabriel Schlicht[7525.]</i>	A1072	1694		
4.	8255.	Georgij Slichta	Annae	Mierzeszyn	Mierzeszyn	Christianum	<i>Krystian Schlicht[8257.]</i>	A1180	1697		
5.	9550.	Georgij Slichta	Zuzanna ³⁾	Mierzeszyn	Mierzeszyn	Joannem	<i>Jan Schlicht[9552.]</i>	A1389	1701		
6.	11303.	Gabriele ⁴⁾ Szlicht	Anna	Mierzeszyn	Mierzeszyno	Elizabetha	<i>Elżbieta Schlicht[11305.]</i>	A1676	1705		
7.	13894.	Georgio Slichta	Anna	Mierzeszyn	Mierzeszyno	Martinus	<i>Marcin Schlicht[13896.]</i>	A2099	1711		
8.	14826.	Georgius Szlychta	Anna	Mierzeszyn	Mierzeszyno	Gabriel	<i>Gabriel Schlicht[14828.]</i>	A2247	1714		

¹⁾ Powinno być wpisane imię ojca *Georgius*, przyjęto wystąpienie błędu pisarza kościelnego. W metryce A1072 widnieje osoba *Gabrielis Szlicht* jako ojciec ochrzczonego dziecka o imieniu *Gabrielem* i chrzestni: *Gabriel Szlicht* i *Anna Dempkowna*. W równocześnie mieszkającej w Mierzeszynie rodzinie *Gabriela Schlicht* i *Katarzyny* (zob. Rozdział 2.77.2. *Gabriel Schlicht*[6463.], *Katarzyna* □□□□[6464.]) występuje zbitka czasowa dat chrztów w 1694 roku: 1693,110 i 1693,373, co dla drugiej daty numerycznej zmusza do przyjęcia imienia ojca jako *Georgius*, gdyż imię matki zgadza się.

²⁾ Prawdopodobnie zmarł wkrótce po urodzeniu.

³⁾ Powinno być wpisane imię matki *Anna*, przyjęto wystąpienie błędu pisarza kościelnego.

⁴⁾ Powinno być wpisane imię ojca *Georgius*, przyjęto wystąpienie błędu pisarza kościelnego, gdyż imię matki zgadza się.

W bazie danych w latach 1690-1769 znaleziono 17 metryk osób ogólnie nazwanych jako Jerzy Schlicht:

Tablica osób 2.77.1.2.T3. ogólnie nazwanych jako Jerzy Schlicht										
LP	NI	Imię i nazwisko	Cerem.	Gdzie	Status	skąd	kiedyś	Przypisania	Źródło	Rok
1.	6369.	Georgius Szlicht	chrzest	Mierzeszyn	świadek			Jerzy Schlicht[6559.]	A900	1690
2.	6466.	Georgius Schlicht	chrzest	Mierzeszyn	świadek				A914	1690
3.	6528.	Georgius Szlicht	chrzest	Mierzeszyn	świadek				A923	1690
4.	6559.	Georgium Slichta	ślub	Buszkowy	pan młody				B135	1690
5.	6685.	Georgius Slicht	chrzest	Mierzeszyn	świadek				A945	1691
6.	6810.	Georgij Slicht	chrzest	Mierzeszyn	ojciec	Mierzeszyn	Mierzeszyn		A966	1691
7.	7184.	Georgÿ Szlichtynk	chrzest	Mierzeszyn	ojciec	Mierzeszyn	Mierzeszyn		A1016	1693
8.	7523.	Gabrielis Szlicht (Georgius)	chrzest	Mierzeszyn	ojciec	Mierzeszyn	Mierzeszyn		A1072	1694
9.	7829.	Georgio Slicht	ślub	Buszkowy	družba				B191	1695
10.	8255.	Georgij Slichta	chrzest	Mierzeszyn	ojciec	Mierzeszyn	Mierzeszyn		A1180	1697
11.	9550.	Georgij Slichta	chrzest	Mierzeszyn	ojciec	Mierzeszyn	Mierzeszyn		A1389	1701
12.	11303.	Gabriele Szlicht (Georgius)	chrzest	Mierzeszyn	ojciec	Mierzeszyn	Mierzeszyno		A1676	1705
13.	13894.	Georgio Slichta	chrzest	Mierzeszyn	ojciec	Mierzeszyn	Mierzeszyno		A2099	1711
14.	14826.	Georgius Szlychta	chrzest	Mierzeszyn	ojciec	Mierzeszyn	Mierzeszyno		A2247	1714
15.	24740.	Georgÿ Szlychtow	chrzest	Mierzeszyn	ojciec	Mierzeszyn	Meistervald		A3859	1737
16.	43359.	Georgius Schlicht	chrzest	Mierzeszyn	świadek				A6476	1764
17.	47411.	Georgium Szlichta	ślub	Buszkowy	pan młody	Mierzeszyn	Mierzeszym		kawaler	B1573

z których 14 przypisano do osoby ojca rodziny Jerzego Schlicht[6559.].

W bazie danych w 1703 roku znaleziono metrykę osoby ogólnie nazwanej jako Anna Schlicht:

Tablica osób 2.77.1.2.T4. ogólnie nazwanych jako Anna Schlicht										
LP	NI	Imię i nazwisko	Cerem.	Gdzie	Status	skąd	kiedyś	Przypisanie	Źródło	Rok
1.	10432.	Anna Slichtka	chrzest	Mierzeszyn	świadek	Mierzeszyn	Mierzeszyn	Anna Zymergoth[993.] Schlicht	A1529	1703

którą przypisano do osoby matki rodziny Anny Zymergoth[993.] Schlicht. Nie tworzono tablic osobowych dla dzieci (za wyjątkiem już opublikowanej **Marcin Schlicht[13896.]**, [369], str. 456 oraz zob. **Rozdział 2.39.1.1.4. Dorota Stopka[15646.]**, **Marcin Schlicht[13896.] z Mierzeszyna**, str. 321-322.

Tablica osobowa Jerzego Schlicht[6559.] będzie zawierać zapis ślubu z 1690 roku ze statusem osoby jako *pan młody*, 8 zapisów chrztów w latach 1691-1714 jako *ojciec*, 5 zapisów świadkowań w latach 1690-1695 jako *świadek*, *družba*, łącznie 14 zapisów.

Tablica osobowa 6. Jerzy Schlicht[6559.]

Tablica rodziny będzie zawierać zapis ślubu i 8 zapisów chrztów.

Tablica rodziny 3. Jerzy Schlicht[6559.], Anna Zymergoth[993.], {S6559.}

Rozdział 2.77.2. Gabriel Schlicht[6463.], Katarzyna □□□□□[6464.]

Wprowadzając zapytanie w kwerendzie chrztów: Like "*Ga* Szl*" Or Like "*Ga* Sl*" Or Like "*Ga* Schl*", dotyczących osób ojców ogólnie nazwanych jako Gabriel Schlicht, otrzymano 18 odpowiedzi:

Tablica chrztów 2.77.2.T1. Ojciec ogólnie nazwany jako Gabriel Schlicht										
LP	NI	Ojciec	Matka	Gdzie	kiedyś	Dziecko	Przypisania (ojciec)	Źródło	Rok	
1.	6463.	Gabrielis Schlicht	Catharinae	Mierzeszyn	Mierzeszyn	Catharinam		A914	1690	
2.	6952.	Gabrielis Szlicht	Catharinae	Mierzeszyn	Mierzeszyn	Mariannam		A985	1692	
3.	7426.	Gabrielis Szlicht	Catharinae	Mierzeszyn	Mierzeszyn	Adamum		A1055	1694	
4.	7523.	Gabrielis Szlicht (Georgius)	Annae	Mierzeszyn	Mierzeszyn	Gabrielem	[SO] = [6559.]	A1072	1694	
5.	7915.	Gabrielis Szlicht	Catharinae	Mierzeszyn	Mierzeszyn	Dorotheam		A1123	1696	
6.	9078.	Gabrielis Szlicht	Catharinae	Buszkowy	Buszkowy Gorne	Andream		A1309	1699	
7.	9165.	Gabrielis Szlichta	Catharinae	Domachowo	Domachowo	Mariam		A1324	1700	
8.	10011.	Gabrielis Slichta	Catharinae	Buszkowy	Buszkowy Gorne	Regina		A1465	1702	
9.	10980.	Gabriele Slichta	Catharina	Buszkowy	Buszkowy Gorne	Cristina		A1621	1704	
10.	11303.	Gabriele Szlicht (Georgius)	Anna	Mierzeszyn	Mierzeszyno	Elizabetha	[SO] = [6559.]	A1676	1705	
11.	11757.	Gabriele Slichta	Catharina	Buszkowy	Buszkowy Gorne	Michael		A1753	1706	

12.	13634.	Gabriele Szabla	Anna	Ząbrsko	Zabrcz Gorny	Marianna	[SO] = [2467.]	A2056	1711
13.	13918.	Gabriele Slichta	Eva	Buszkowy	Buszkowy Gorne	Martinus		A2103	1711
14.	14130.	Gabriele Szabla	Anna	Ząbrsko	Ząbrcz Gorny	Zuzanna	[SO] = [2467.]	A2137	1712
15.	14607.	Gabriele Szabla	Anna	Ząbrsko	Ząbrcz Gorny	Joannes	[SO] = [2467.]	A2214	1713
16.	15429.	Gabriel Szabla	Anna	Ząbrsko	Ząbrcz. gorny	Joannes	[SO] = [2467.]	A2345	1715
17.	16614.	Gabrielis Szabla	Anna	Ząbrsko	Gorny Ząbrcz	Crystianus	[SO] = [2467.]	A2542	1718
18.	49897.	Joanne Gasparo Seligmeller	Constantia	Czapielsk	Ciepielsk	Joannem Jacobum	luteranin	A7416	1773

z których wykreślając 10 wierszy zaznaczonych szarym odcieniem tła komórek, pozostałe 8 metryk przypisano do osoby ojca rodziny Gabriela Schlicht[6463.], zebranych w postaci wyciągu w poniższej tablicy.

W rodzinie Gabriela Schlicht[6463.] i Katarzyny □□□□□[6464.] w latach 1690-1706 w Mierzyszynie i Buszkowach urodziło się ośmioro dzieci:

Tablica chrztów 2.77.2.T2. Gabriel Schlicht[6463.], Katarzyna □□□□□[6464.]									
LP	NI	Ojciec	Matka	Gdzie	kiedyś	Dziecko	Przypisania (dziecko)	Źródło	Rok
1.	6463.	Gabrielis Schlicht	Catharinae	Mierzyszyn	Mierzyszyn	Catharinam ¹⁾	<i>Katarzyna Szlichtowna</i> [13534.] <i>Kaminska</i>	A914	1690
2.	6952.	Gabrielis Szlicht	Catharinae	Mierzyszyn	Mierzyszyn	Mariannam	<i>Marianna Schlicht</i> [6954.]	A985	1692
3.	7426.	Gabrielis Szlicht	Catharinae	Mierzyszyn	Mierzyszyn	Adamum	<i>Adam Schlicht</i> [7428.]	A1055	1694
4.	7915.	Gabrielis Szlicht	Catharinae	Mierzyszyn	Mierzyszyn	Dorotheam	<i>Dorota Schlicht</i> [7917.]	A1123	1696
5.	9078.	Gabrielis Szlicht	Catharinae	Buszkowy	Buszkowy Gorne	Andream	<i>Andrzej Schlicht</i> [9080.]	A1309	1699
6.	10011.	Gabrielis Slichta	Catharinae	Buszkowy	Buszkowy Gorne	Regina	<i>Regina Schlicht</i> [10013.]	A1465	1702
7.	10980.	Gabriele Slichta	Catharina	Buszkowy	Buszkowy Gorne	Cristina	<i>Krzyszyna Schlicht</i> [10982.]	A1621	1704
8.	11757.	Gabriele Slichta	Catharina	Buszkowy	Buszkowy Gorne	Michael	<i>Michał Schlicht</i> [11759.]	A1753	1706

¹⁾ Zob. Rozdział 2.23.1.4. *Młody Michał Kaminski*[5827.], Katarzyna Szlichtowna[13534.], [369], str. 187-188.

Wprowadzając zapytanie w kwerendzie osób: Like "*Ga* Szl*" Or Like "*Ga* Sl*" Or Like "*Ga* Schl*", dotyczących osób ogólnie nazwanych jako Gabriel Schlicht, otrzymano 26 odpowiedzi:

Tablica osób 2.77.1.2.T3. ogólnie nazwanych jako Gabriel Schlicht											
LP	NI	Imię i nazwisko	Cerem.	Gdzie	Status	skąd	kiedyś	Przypisania	Źródło	Rok	
1.	1735.	Gabriel Schlichta	chrzest	Mierzyszyn	świadek				A273	1671	
2.	2161.	Gabriel Schlichta	chrzest	Mierzyszyn	świadek				A337	1673	
3.	2202.	Gabriel Schlichta	chrzest	Mierzyszyn	świadek				A344	1673	
4.	5270.	Gabriel Schlicht	chrzest	Mierzyszyn	świadek			<i>Gabriel Schlicht</i> [6463.]	A754	1686	
5.	6042.	Gabriel Szlicht	chrzest	Mierzyszyn	świadek				A861	1689	
6.	6119.	Gabriel Szlicht	chrzest	Mierzyszyn	świadek				A872	1689	
7.	6463.	Gabrielis Schlicht	chrzest	Mierzyszyn	ojciec	Mierzyszyn	Mierzyszyn		A914	1690	
8.	6952.	Gabrielis Szlicht	chrzest	Mierzyszyn	ojciec	Mierzyszyn	Mierzyszyn		A985	1692	
9.	7426.	Gabrielis Szlicht	chrzest	Mierzyszyn	ojciec	Mierzyszyn	Mierzyszyn		A1055	1694	
10.	7523.	Gabrielis Schlicht (<i>Georgius</i>)	chrzest	Mierzyszyn	ojciec	Mierzyszyn	Mierzyszyn		[SO] = [6559.]	A1072	1694
11.	7526.	Gabriel Szlicht	chrzest	Mierzyszyn	świadek				<i>Gabriel Schlicht</i> [6463.]	A1072	1694
12.	7850.	Gabriele Szlicht	ślub	Buszkowy	družba	Mierzyszyn	Mierzyszyn			B195	1695
13.	7915.	Gabrielis Szlicht	chrzest	Mierzyszyn	ojciec	Mierzyszyn	Mierzyszyn	A1123		1696	
14.	9078.	Gabrielis Szlicht	chrzest	Buszkowy	ojciec	Buszkowy	Buszkowy Gorne	A1309	1699		
15.	9165.	Gabrielis Szlichta	chrzest	Domachowo	ojciec	Domachowo	Domachowo	<i>Gabriel Szlichta</i> [9165.] zob. Rozdział 2.77.6.	A1324	1700	
16.	10011.	Gabrielis Slichta	chrzest	Buszkowy	ojciec	Buszkowy	Buszkowy Gorne	<i>Gabriel Schlicht</i> [6463.]	A1465	1702	
17.	10980.	Gabriele Slichta	chrzest	Buszkowy	ojciec	Buszkowy	Buszkowy Gorne		A1621	1704	
18.	11303.	Gabriele Szlicht (<i>Georgius</i>)	chrzest	Mierzyszyn	ojciec	Mierzyszyn	Mierzyszyn	[SO] = [6559.]	A1676	1705	
19.	11757.	Gabriele Slichta	chrzest	Buszkowy	ojciec	Buszkowy	Buszkowy Gorne	<i>Gabriel Schlicht</i> [6463.]	A1753	1706	
20.	13918.	Gabriele Slichta	chrzest	Buszkowy	ojciec	Buszkowy	Buszkowy Gorne		A2103	1711	
21.	24743.	Gabriel Szlycht	chrzest	Mierzyszyn	świadek				A3859	1737	
22.	25324.	Gabriel Szlycht	chrzest	Mierzyszyn	świadek				A3932	1738	
23.	40744.	Gabriel Schlicht	chrzest	Mierzyszyn	świadek	Mierzyszyn	Mierzyszyn	kawaler	A6109	1761	
24.	43015.	Gabriel Szlicht	chrzest	Mierzyszyn	świadek	Mierzyszyn	Mierzyszyn		A6422	1764	
25.	43821.	Gabriel Szlicht	chrzest	Mierzyszyn	świadek				A6551	1765	

26.	46490.	Gabrielem Schlichta	ślub	Czerniewo	pan młody	Mierzyszyn	Mierzyszyn	kawaler	B1540	1768
-----	--------	----------------------------	------	-----------	-----------	------------	------------	---------	-------	------

z których wykreślając 13 wierszy zaznaczonych szarym odcieniem tła komórek, pozostałe 13 metryk przypisano do osoby ojca rodziny Gabriela Schlicht[6463.].

Wprowadzając zapytanie w kwerendzie osób: Like "*Cat* Szl*" Or Like "*Cat* Sl*" Or Like "*Cat* Schl*", dotyczących osób ogólnie nazwanych jako Katarzyna Schlicht, otrzymano 36 odpowiedzi:

Tablica osób 2.77.1.2.T4. ogólnie nazwanych jako Katarzyna Schlicht										
LP	NI	Imię i nazwisko	Cerem.	Gdzie	Status	skąd	kiedyś	Przypisania	Źródło	Rok
1.	3609.	Catharina Sluszt	chrzest	□□□□□	świadek	Mierzyszyn	MiereByno		A553	1678
2.	4842.	Catharina Slichtka	chrzest	Mierzyszyn	świadek				A699	1684
3.	4991.	Catrina Slichtkowna	chrzest	Mierzyszyn	świadek				A718	1684
4.	5840.	Catharina Schlichtka	chrzest	Mierzyszyn	świadek				A833	1688
5.	6043.	Catharina Szlichtowa	chrzest	Mierzyszyn	świadek			Katarzyna □□□□[6464.] Schlicht	A861	1689
6.	6371.	Catharina Szlichtowa	chrzest	Mierzyszyn	świadek				A900	1690
7.	6815.	Catharina Slichtowna	chrzest	Mierzyszyn	świadek				A966	1691
8.	7188.	Catharina Szlichtynkowna	chrzest	Mierzyszyn	świadek				A1016	1693
9.	7281.	Catharina Slichtowna	chrzest	Mierzyszyn	świadek				A1032	1693
10.	11307.	Catharina Szlichtowna	chrzest	Mierzyszyn	świadek	Mierzyszyn	Mierzyszyno		A1676	1705
11.	12311.	Catharina Slichtowa	chrzest	Buszkowy	świadek			Katarzyna □□□□[6464.] Schlicht	A1846	1707
12.	13534.	Catharina Slichtowna	ślub	Buszkowy	panna młoda	Buszkowy	Buszkowy Gorne	[SO] = [13534.]	B429	1710
13.	14830.	Catha: Szlychtowna	chrzest	Mierzyszyn	świadek				A2247	1714
14.	21616.	Catharina Schlichtowna	chrzest	Lisewiec	świadek				A3367	1731
15.	21636.	Catharina Schlichtowna	chrzest	Lisewiec	świadek				A3371	1731
16.	21826.	Catharina Schlichtowna	chrzest	Lisewiec	świadek				A3399	1731
17.	24702.	Catharina Szlyowna	chrzest	Zaskoczyn	świadek				A3852	1737
18.	29874.	Catharina Szleyiowna	chrzest	Czerniewo	świadek				A4593	1745
19.	35436.	Catharina Szlyiowna	chrzest	Czerniewo	świadek				A5372	1753
20.	36494.	Catharina Szlyiowna	chrzest	Czerniewo	świadek				A5521	1755
21.	37104.	Catharina Szleyiowna	chrzest	Czerniewo	świadek				A5614	1756
22.	38127.	Catharina Szlyiowna	chrzest	Czerniewo	świadek				A5741	1757
23.	38307.	Catharina Szlygowna	chrzest	Czerniewo	świadek				A5770	1757
24.	38889.	Catharinam Szliowna	ślub	Czerniewo	panna młoda	Czerniewo	Czerniewo	panna	B1295	1758
25.	40889.	Catharinam Szlijowa	ślub	Czerniewo	panna młoda			wdowa	B1367	1761
26.	42173.	Catharina Szlijowna	chrzest	Czerniewo	świadek	Czerniewo	Czerniewo		A6302	1763
27.	43944.	Catharina Szlijowna	chrzest	Czerniewo	świadek	Czerniewo	Czerniewo		A6572	1765
28.	44142.	Catharina Szlijowna	chrzest	Czerniewo	świadek				A6602	1765
29.	45838.	Catharina Szlijowna	chrzest	Czerniewo	świadek				A6859	1768
30.	48062.	Catharinam Szlijowna	ślub	Czerniewo	panna młoda	Czerniewo	Czerniewo	panna	B1589	1770
31.	48397.	Catharina Szligowa	chrzest	Czerniewo	świadek			katolik	A7221	1771
32.	51892.	Catharina Szliiowa	chrzest	Czerniewo	świadek	Czerniewo	Czerniewo	katolik	A7704	1776
33.	52079.	Catharina Szliiowa	chrzest	Czerniewo	świadek	Czerniewo	Czerniewo	katolik	A7731	1776
34.	52936.	Catharina Szliiowa	chrzest	Czerniewo	świadek	Czerniewo	Czerniewo	katolik	A7843	1778
35.	52953.	Catharina Szliiowa	chrzest	Czerniewo	świadek	Czerniewo	Czerniewo	katolik	A7846	1778
36.	53361.	Catharina Szliiowa	chrzest	Czerniewo	świadek	Czerniewo	Czerniewo	katolik	A7907	1778

z których wykreślając 33 wierszy zaznaczonych szarym odcieniem tła komórek, pozostałe 3 metryki przypisano do osoby matki rodziny Katarzyny □□□□[6464.] Schlicht.

Tablica osobowa Gabriela Schlicht[6463.] będzie zawierać 8 zapisów chrztów w latach 1690-1706 ze statusem osoby jako *ojciec*, 5 zapisów świadkowań w latach 1686-1695 jako *świadek, družba*, łącznie 13 zapisów.

Tablica osobowa 7. Gabriel Schlicht[6463.]

Tablica osobowa Katarzyny □□□□[6464.] Schlicht będzie zawierać 8 zapisów chrztów w latach 1690-1706 ze statusem osoby jako *matka*, 3 zapisy chrztów w latach 1689-1707 jako *świadek*, łącznie 11 zapisów.

Tablica osobowa 8. Katarzyna □□□□[6464.] Schlicht
--

Nie tworzą tablic osobowych dla dzieci (za wyjątkiem już opublikowanej **Katarzyna Szlichtowna[13534.] Kaminska**, [369], str. 423, zob. **Rozdział 2.23.1.4. Młody Michał Kaminski[5827.]**, **Katarzyna Szlichtowna[13534.]**, [369], str. 187-188.

Tablica rodziny będzie zawierać 8 zapisów chrztów.

Tablica rodziny 4. Gabriel Schlicht[6463.], Katarzyna □□□□[6464.], {S6463.}

Rozdział 2.77.3. Michał Sniecki[5368.], Urszula □□□□[5369.] z Buszkowych

W rodzinie Michała Sniecki[5368.] i Urszuli □□□□[5369.] w 1686 roku w Buszkowach w jednym dniu urodziły się bliźniaki, zapisane w dwóch metrykach:

Tablica chrztów 2.77.3.T1. Michał Sniecki[5368.], Urszula □□□□[5369.]

LP	NI	Ojciec	Matka	Gdzie	kiedyś	Dziecko	Przypisania (dziecko)	Źródło	Rok
1.	5368.	Michaelis Sniecki	Ursulae	Buszkowy	Buszkowy gorne	Michäelem	Michał Sniecki[5370.]	A768	1686
2.	5375.	□□□□ □□□□ (Michaelis Sniecki)	□□□□ □□□□ (Ursulae)	□□□□	□□□□	Georgium	Jerzy Sniecki[5377.]	A769	1686

Poniżej przytoczono oryginalne zapisy chrztów:

Chrzest 11-08-1686: "Buszkowy gorne. Die 11 Augusti Baptisavi Infantem Nomine **Michäelem** Michaelis Sniecki et Ursulae Con. Leg. Patrini Michael Wilman Joannes Węlrzyk Marianna Brakowa et Anna Zamergowiena. [758]", A768.

Chrzest 11-08-1686: "Eodem die Baptisavi Infantem Nomine **Georgium** eorunde Parentum Patrini Petrus Krasowski Davidi Meler Dorothea Barzcz et Anna Stephowa. [758a]", A769.

które uprawniają do przyjęcia hipotezy o urodzinach bliźniaków, każde z nich miało po 4 chrzestnych..

Tablica osobowa Michała Sniecki[5368.] będzie zawierać 2 zapisy chrztów w 1686 roku ze statusem osoby jako *ojciec*, łącznie 2 zapisy.

Tablica osobowa 9. Michał Sniecki[5368.]

Tablica osobowa Urszuli □□□□[5369.] Sniecka będzie zawierać 2 zapisy chrztów w 1686 roku ze statusem osoby jako *matka*, łącznie 2 zapisy.

Tablica osobowa 10. Urszula □□□□[5369.] Sniecka

Jeśli nie znajdzie się wiarygodnych informacji w metrykach o dalszych losach dziecka do 1780 roku, w tablicy osobowej dziecka zostanie umieszczony tylko jego zapis chrztu ze statusem osoby jako *dziecko*, łącznie 1 zapis.

Tablica osobowa 11. Michał Sniecki[5370.]

Tablica osobowa 12. Jerzy Sniecki[5377.]

Tablica rodziny będzie zawierać 2 zapisy chrztów.

Tablica rodziny 5. Michał Sniecki[5368.], Urszula □□□□[5369.], {S5368.}

Rozdział 2.77.4. Michał Schultz[1296.], Ewa □□□□[1297.]

W rodzinie Michała Schultz[1296.] i Ewy □□□□[1297.] w latach 1670-1673 w Buszkowach i Lisewcu urodziło się dwoje dzieci:

Tablica chrztów 2.77.4.T1. Michał Schultz[1296.], Ewa □□□□[1297.]

LP	NI	Ojciec	Matka	Gdzie	kiedyś	Dziecko	Przypisania (dziecko)	Źródło	Rok
1.	1296.	Michaelis Zulc	Eva	Buszkowy	Buszkowy dolny	Albertum	Wojciech Schultz[1298.]	A210	1670
2.	2163.	Michäel Schultz	Eva	Lisewiec	Liszewo	Georgium	Jerzy Schultz[2165.]	A338	1673

Wprowadzając zapytanie w kwerendzie osób: Like "*Mich* ?ul*" Or Like "*Mich* ?zul*" Or Like "*Mich* ?chul*", dotyczących osób ogólnie nazwanych jako Michał Schultz, otrzymano 102 odpowiedzi, z których po wstępnej selekcji pozostało 48 wierszy:

Tablica osób 2.77.4.T2. ogólnie nazwanych jako Michał Schultz

LP	NI	Imię i nazwisko	Cerem.	Gdzie	Status	skąd	kiedyś	Przypisania	Źródło	Rok
1.	193.	Michaelis Szult	chrzest	□□□□	ojciec	□□□□	□□□□		A31	1666
2.	427.	Michael Sult	chrzest	Bąkowo	świadek				A67	1667
3.	518.	Michael Sultz	chrzest	Bąkowo	świadek				A81	1668
4.	715.	Michael Sultz	chrzest	Buszkowy	świadek			Michał Szulc[1105.]	A112	1668

5.	1105.	Michael Sulstz	chrzest	Buszkowy	ojciec	Buszkowy	Buszkowy	<i>zob. Rozdział 2.77.5.</i>	A179	1669
6.	1281.	Michael Sulc	chrzest	Żuława	świadek				A207	1670
7.	1296.	Michaelis Zulc	chrzest	Buszkowy	ojciec	Buszkowy	Buszkowy dolny	<i>Michał Schultz[1296.]</i>	A210	1670
8.	1359.	Michaele Zulcz	ślub	Buszkowy	družba				B7	1670
9.	1811.	Michäel Schultz	chrzest	Bielkowo	świadek				A285	1672
10.	2104.	Michael Schulc	chrzest	Warcz	świadek				A330	1673
11.	2163.	Michäel Schultz	chrzest	Lisewiec	ojciec	Lisewiec	Liszewo		A338	1673
12.	2951.	Michäel Schultz	chrzest	Bielkowo	świadek			A472	1675	
13.	3123.	Michäel Schultz	chrzest	Żuława	ojciec	Żuława	Zulawko	A497	1676	
14.	3229.	Michaele Szultz	chrzest	Bąkowo	świadek			A509	1676	
15.	3477.	Michael Szulcz	chrzest	Chudomin✘	świadek			A541	1677	
16.	5800.	Michael Szulc	chrzest	Bąkowo	świadek			A828	1688	
17.	6092.	Michäel Szulc	chrzest	Buszkowy	świadek			A868	1689	
18.	16411.	Michał Schultz	chrzest	Ostróżki	świadek			A2504	1717	
19.	16557.	Michael Schultz	chrzest	Lisewiec	świadek			A2532	1718	
20.	17090.	Michael Schultz	chrzest	Warcz	świadek			A2622	1719	
21.	17361.	Michael Schultz	chrzest	Ostróżki	ojciec	Ostróżki	Ostroski	A2675	1720	
22.	18344.	Michał Schultz	chrzest	Ostróżki	ojciec	Ostróżki	Ostroski	A2840	1723	
23.	19082.	Michael Schultz	chrzest	Ostróżki	świadek			A2963	1725	
24.	19612.	Michael Schultz	chrzest	Ostróżki	ojciec	Ostróżki	Ostroski	A3044	1726	
25.	20828.	Michael Schultz	chrzest	Ostróżki	świadek			A3242	1729	
26.	20865.	Michael Schultz	chrzest	Ostróżki	ojciec	Ostróżki	Ostroski	A3250	1729	
27.	21169.	Michaël Schultz	chrzest	Bąkowo	ojciec	Bąkowo	Bankau	A3301	1730	
28.	21439.	Michaelis Schultz	pogrzeb	Bąkowo	rodzina	Bąkowo	de Bankowo	C330	1730	
29.	21448.	Michael Sulc	ślub	Buszkowy	pan młody			B706	1730	
30.	21565.	Michael Schulc✘	pogrzeb	Ostróżki	zmarły	Ostróżki	Ostroski	C333	1731	
31.	21911.	Michael Schultz✘	pogrzeb	Ostróżki	rodzina	Ostróżki	Ostroski	C357	1731	
32.	21998.	Michaël Schultz	chrzest	Ostróżki	ojciec	Ostróżki	Ostroski	A3425	1731	
33.	22003.	Michaël Schultz	chrzest	Buszkowy	ojciec	Buszkowy	Buszkowo	A3426	1731	
34.	22240.	Michael Schultz	chrzest	Buszkowy	świadek			A3468	1732	
35.	22291.	Michaël Schultz	chrzest	Bąkowo	ojciec	Bąkowo	Bankowo	A3475	1732	
36.	22614.	Michael Schultz	chrzest	Bąkowo	ojciec	Bąkowo	Bankowo	A3524	1733	
37.	22869.	Michael Schultz	chrzest	Buszkowy	ojciec	Buszkowy	Buszkowo Gurne	A3566	1733	
38.	23806.	Michaëlis Schulcow	chrzest	Buszkowy	ojciec	Buszkowy	Buszkowo	A3720	1735	
39.	24581.	Michaelis Schultzow	chrzest	Buszkowy	ojciec	Buszkowy	Gorne Buszkowy	A3833	1736	
40.	24665.	Michaele Schulz	ślub	Buszkowy	družba			B833	1737	
41.	24892.	Michaelem Schultz	ślub	Buszkowy	pan młody	Buszkowy	de Buszkow	wdowiec	B836	1737
42.	26378.	Michaelis Schulz	chrzest	Buszkowy	ojciec	Buszkowy	Gorne Buszkowy	A4076	1740	
43.	27383.	Michaële Schultz	chrzest	Buszkowy	ojciec	Buszkowy	Gorne Buszkowy	A4218	1741	
44.	28187.	Michael Schulte	chrzest	Buszkowy	świadek			A4339	1743	
45.	28331.	Michaële Schulte	chrzest	Buszkowy	ojciec	Buszkowy	Gorne Buszkowy	A4362	1743	
46.	30886.	Michaele Schultz	chrzest	Buszkowy	ojciec	Buszkowy	Gorne Buszkowy	A4743	1747	
47.	31244.	Michael Schulz✘	pogrzeb	Bielkowo	zmarły	Bielkowo	ex Molendino Bielcoviensi	współwłaściciel	C1075	1747
48.	48403.	Michael Schultz	chrzest	Graniczna Wieś	świadek			A7222	1771	

z których dalej po wykreśleniu kolejnych 43 wierszy zaznaczonych szarym odcieniem tła komórek, pozostałe 5 wierszy przypisano warunkowo do osoby ojca rodziny Michała Schultz[1296.].

W bazie danych w 1754 roku znaleziono tylko metrykę pogrzebu z Lisewca, która może dotyczyć ok. 100-letniej osoby matki rodziny wdowy Ewy □□□□[1297.] Schultz:

Pogrzeb 18-02-1754: "Die 18. Febr. de Lisewo Eva Marianna Szulcowa Vidua. 3 fl.", C1555;

którą jednak nie przypisano do osoby Ewy □□□□[1297.] Schultz z racji podanego podwójnego imienia w metryce pogrzebu i wieku.

Dla *dziecka* urodzonego w 1670 roku w Buszkowach, przypisano zapis pogrzebu jako 73-letniego *zmarłego* Wojciecha Schultz[1298.]:

biorąc pod uwagę bliskość Ostrózek, k. Lisewca, zapewne miejsca zamieszkania w owym czasie rodziny.

Tablica osobowa Michała Schultz[1296.] będzie zawierać 2 zapisy chrztów w latach 1670-1673 ze statusem osoby jako *ojciec*, 3 zapisy świadkowań w latach 1670-1673 jako *drużba, świadek*, łącznie 5 zapisów.

Tablica osobowa 13. Michał Schultz[1296.]

Tablica osobowa Ewy □□□□[1297.] Schultz będzie zawierać 2 zapisy chrztów w latach 1670-1673 ze statusem osoby jako *matka*, łącznie 2 zapisy.

Tablica osobowa 14. Ewa □□□□[1297.] Schultz

Jeśli nie znajdzie się wiarygodnych informacji w metrykach o dalszych losach dziecka do 1780 roku, w tablicy osobowej dziecka zostanie umieszczony tylko jego zapis chrztu ze statusem osoby jako *dziecko*, łącznie 1 zapis. W razie uzyskania sukcesu (lub jego brak) w poszukiwaniach, odpowiedni komentarz (lub jego brak) będzie umieszczony wewnątrz tablicy, link do rozdziału opracowania drukowany będzie drobną kursywą.

Tablica osobowa 15. Wojciech Schultz[1298.] *ten rozdział*

będzie zawierać zapis chrztu z 1670 roku ze statusem osoby jako *dziecko*, zapis pogrzebu z 1742 roku jako *zmarły*, łącznie 2 zapisy.

Tablica osobowa 16. Jerzy Schultz[2165.]

Tablica rodziny będzie zawierać 2 zapisy chrztów.

Tablica rodziny 6. Michał Schultz[1296.], Ewa □□□□[1297.], {S1296.}

Rozdział 2.77.5. Michał Szulc[1105.], Jadwiga □□□□[1106.] z Buszkowych

W rodzinie Michała Szulc[1105.] i Jadwigi □□□□[1106.] w 1669 roku w Buszkowach urodziło się jedno *dziecko*:

Tablica chrztów 2.77.5.T1. Michał Szulc[1105.], Jadwiga □□□□[1106.]

LP	NI	Ojciec	Matka	Gdzie	kiedyś	Dziecko	Przypisanie (dziecko)	Źródło	Rok
1.	1105.	Michael Sulstz	Hedvigis	Buszkowy	Buskowy	Catharina	<i>Katarzyna Szulc[1107.]</i>	A179	1669

Ojciec dziecka, Michał Szulc[1105.], jest inną osobą niż Michał Schultz[1296.] (zob. **Tablica chrztów 2.77.4.T1. Michał Schultz[1296.], Ewa □□□□[1297.]** oraz **Tablica osób 2.77.4.T2. ogólnie nazwanych jako Michał Schultz**), co wynika z porównania dat chrztów: A179, 21-09-1669 i A210, 04-05-1670 i różnych imion matek: Jadwiga i Ewa.

W bazie danych w 1693 roku znaleziono metrykę osoby ogólnie nazwanej jako Jadwiga Szulc:

Tablica osób 2.77.5.T2. ogólnie nazwanych jako Jadwiga Szulc

LP	NI	Imię i nazwisko	Cerem.	Gdzie	Status	skąd	kiedyś	Przypisanie	Źródło	Rok
1.	7271.	Hedvigis Szulcowna	chrzest	Buszkowy	świadek				A1030	1693

którą nie przypisano do osoby matki rodziny Jadwigi □□□□[1106.] Szulc z racji formy nazwiska wskazującego na stan paniński.

Tablica osobowa Michała Szulc[1105.] będzie zawierać zapis chrztu z 1669 roku ze statusem osoby jako *ojciec*, zapis chrztu z 1668 roku jako *świadek*, łącznie 2 zapisy.

Tablica osobowa 17. Michał Szulc[1105.]

Tablica osobowa Jadwigi □□□□[1106.] Szulc będzie zawierać zapis chrztu z 1669 roku ze statusem osoby jako *matka*, łącznie 1 zapis.

Tablica osobowa 18. Jadwiga □□□□[1106.] Szulc

W bazie danych w 1685 roku znaleziono metrykę osoby ogólnie nazwanej jako Katarzyna Szulc:

Tablica osób 2.77.5.T3. ogólnie nazwanych jako Katarzyna Szulc

LP	NI	Imię i nazwisko	Cerem.	Gdzie	Status	skąd	kiedyś	Przypisanie	Źródło	Rok
1.	5055.	Catharina Sultowna	chrzest	Jodłowno	świadek			<i>Katarzyna Szulc[1107.]</i>	A724	1685

którą bez zastrzeżeń przypisano do osoby *dziecka* Katarzyny Szulc[1107.], urodzonego w 1669 roku w Buszkowach, występującego jako 17-letni *świadek* na chrzcinach w Jodłownie w 1685 roku.

Jeśli nie znajdzie się wiarygodnych informacji w metrykach o dalszych losach dziecka do 1780 roku, w tablicy osobowej dziecka zostanie umieszczony tylko jego zapis chrztu ze statusem osoby jako *dziecko*, łącznie 1 zapis. W razie uzyskania sukcesu (lub jego brak) w poszukiwaniach, odpowiedni komentarz (lub jego brak) będzie umieszczony wewnątrz tablicy, link do rozdziału opracowania drukowany będzie drobną kursywą.

Tablica osobowa 19. Katarzyna Szulc[1107.] *ten rozdział*
będzie zawierać zapis chrztu z 1669 roku ze statusem osoby jako *dziecko*, zapis chrztu z 1685 roku jako *świadek*, łącznie 2 zapisy.

Rozdział 2.77.6. Gabriel Szlichta[9165.], Katarzyna □□□□(9166.) z Domachowa

W rodzinie Gabriela Szlichta[9165.] i Katarzyny □□□□(9166.) w 1700 roku w Domachowie urodziło się jedno *dziecko*:

Tablica chrztów 2.77.6.T1. Gabriel Szlichta[9165.], Katarzyna □□□□(9166.)									
LP	NI	Ojciec	Matka	Gdzie	kiedyś	Dziecko	Przypisanie (dziecko)	Źródło	Rok
1.	9165.	Gabrielis Szlichta	Catharinae	Domachowo	Domachowo	Mariam	<i>Maria Szlichta[9167.]</i>	A1324	1700

Ojciec dziecka, Gabriel Szlichta[9165.], jest inną osobą niż Gabriel Schlicht[6463.] (zob. **Tablica chrztów 2.77.2.T1. Ojciec ogólnie nazwany jako Gabriel Schlicht** oraz **Tablica osób 2.77.1.2.T3. ogólnie nazwanych jako Gabriel Schlicht**), co wynika z porównania dat chrztów: A1324, 28-02-1700 i A1309, 06-12-1699 i różnych nazw miejscowości: Domachowo i Buszkowy. Imiona matek są jednakowe, lecz są to różne osoby: Katarzyna □□□□(9166.) Szlichta ≠ Katarzyna □□□□[6464.] Schlicht.

Tablica osobowa Gabriela Szlichta[9165.] będzie zawierać zapis chrztu z 1700 roku ze statusem osoby jako *ojciec*, łącznie 1 zapis.

Tablica osobowa 20. Gabriel Szlichta[9165.]

Dla osoby matki rodziny Katarzyny □□□□(9166.) Szlichta i córki Marii Szlichta(9167.) nie tworzono tablic osobowych.

Rozdział 2.78. Andrzej Rek[2725.], Marianna □□□□[2726.]

- 1.) Andrzej Rek[2725.], Marianna □□□□[2726.], rodzina;
 - 1.1.) Gabriel Rek[2727.], Dorota Grabowska[9019.], rodzina;
 - 1.1.1.) Maria Rek(9322.);
 - 1.1.2.) Szymon Rek(10299.);
 - 1.1.3.) Katarzyna Rek(11219.);
 - 1.1.4.) Maciej Rek(12188.);
 - 1.1.5.) Andrzej Rek(13252.);
 - 1.2.) Marianna Rek[3831.];
- 2.) Andrzej Bula[5088.], Marianna □□□□[5089.], rodzina;
 - 2.1.) Jerzy Bula[5583.], Dorota Helrowna[13446.], rodzina;
 - 2.1.1.) Jerzy Bula(13711.);
 - 2.1.2.) Jan Bula(14686.);
 - 2.1.3.) Jakub Bula(15817.);
 - 2.1.4.) Anna Bula(17862.);
 - 2.1.5.) Katarzyna Bula(19886.);
 - 2.2.) Barbara Bula[6328.];
 - 2.3.) Katarzyna Bula[6885.];
 - 2.4.) Marianna Bula[7578.];
 - 2.5.) Jan Bula[8476.];
- 3.) Jerzy Bula[6781.], Anna □□□□[6782.], rodzina;
 - 3.1.) Anna Bula[6783.];
 - 3.2.) Herman Bula[7922.];
 - 3.3.) Barbara Bula[8446.];
 - 3.4.) Marianna Bula[10635.];
- 4.) Fryderyk Beling[5904.], Katarzyna Toczkońska[5905.];
- 5.) Michał Bula[3373.], Anna □□□□[3374.], rodzina;
 - 5.1.) Barbara Bula[2391.];
 - 5.2.) Herman Bula[3375.];
- 6.) Andrzej Buch[1383.], Gertruda □□□□[1384.], rodzina;
 - 6.1.) Marcin Buch[276.];
 - 6.2.) Anna Buch[1385.], Ludwik Dąbrowski(7839.);
- 7.) Daniel Biber[383.], Anna □□□□[384.], rodzina;
 - 7.1.) Anna Biber[385.];

- 8.) Paweł Biber[396.], Dorota □□□□[397.], rodzina;
 8.1) Jakub Biber[398.];
 9.) Wojciech Teper[1093.], Barbara □□□□[1094.], rodzina;
 9.1.) Mateusz Teper[1095.];
 9.2.) Andrzej Teper[2946.];
 10.) **Wojciech Bienkowski[46.]**, Anna □□□□[47.], rodzina;
 10.1.) Katarzyna Bienkowska[48.];
Wojciech Bienkowski[46.], Katarzyna □□□□[1528.], rodzina;
 10.2.) Stanisław Bienkowski[1529.];
Wojciech Bienkowski[46.], Barbara Głowaczewska[5273.];

Rozdział 2.78.1. Andrzej Rek[2725.], Marianna □□□□[2726.] z Buszkowych

W rodzinie Andrzeja Rek[2725.] i Marianny □□□□[2726.] w latach 1675-1678 w Buszkowach urodziło się dwoje dzieci:

Tablica chrztów 2.78.1.T1. Andrzej Rek[2725.], Marianna □□□□[2726.]									
LP	NI	Ojciec	Matka	Gdzie	kiedyś	Dziecko	Przypisania (dziecko)	Źródło	Rok
1.	2725.	Andreas Recca	Mariana	Buszkowy	Buszkowo gorný	Gabrielem	<i>Gabriel Rek[2727.]</i>	A439	1675
2.	3829.	Andreas Krebß	Marianna	Buszkowy	Superiori Buszkowo	Marianna	<i>Marianna Rek[3831.]</i>	A581	1678

W bazie danych w latach 1675-1678 znaleziono 4 metryki osób ogólnie nazwanych jako Andrzej Rek:

Tablica osób 2.78.1.T2. ogólnie nazwanych jako Andrzej Rek											
LP	NI	Imię i nazwisko	Cerem.	Gdzie	Status	skąd	kiedyś	Przypisania (ojciec)	Źródło	Rok	
1.	2725.	Andreas Recca	chrzest	Buszkowy	ojciec	Buszkowy	Buszkowo gorný	<i>Andrzej Rek[2725.]</i>	A439	1675	
2.	2890.	Andreas Rek	chrzest	Buszkowy	świadek				A464	1675	
3.	3556.	Andreas RaHS	ślub	Kleszczewo	družba				B57	1677	
4.	3829.	Andreas Krebß	chrzest	Buszkowy	ojciec	Buszkowy	Superiori Buszkowo		A581	1678	

które przypisano do osoby ojca rodziny Andrzeja Rek[2725.].

Tablica osobowa Andrzeja Rek[2725.] będzie zawierać 2 zapisy chrztów w latach 1675-1678 ze statusem osoby jako *ojciec*, 2 zapisy świadkowań w latach 1675-1677 jako *świadek*, *družba*, łącznie 4 zapisy.

Tablica osobowa 1. Andrzej Rek[2725.]

Tablica osobowa Marianny □□□□[2726.] Rek będzie zawierać 2 zapisy chrztów w latach 1675-1678 ze statusem osoby jako *matka*, łącznie 2 zapisy.

Tablica osobowa 2. Marianna □□□□[2726.] Rek

W bazie danych w 1692 roku znaleziono metrykę osoby ogólnie nazwanej jako Marianna Rek:

Tablica osób 2.78.1.T3. ogólnie nazwanych jako Marianna Rek										
LP	NI	Imię i nazwisko	Cerem.	Gdzie	Status	skąd	kiedyś	Przypisanie (dziecko)	Źródło	Rok
1.	6922.	Marianna ReKowna	chrzest	Ostróžki	świadek			<i>Marianna Rek[3831.]</i>	A979	1692

którą przypisano warunkowo (z racji wieku) do osoby *dziecka* Marianny Rek[3831.], urodzonego w 1678 roku w Buszkowach, występującego jako 15-letni *świadek* na ceremonii chrztu w 1692 roku w Ostróžkach.

Jeśli nie znajdzie się wiarygodnych informacji w metrykach o dalszych losach dziecka do 1780 roku, w tablicy osobowej dziecka zostanie umieszczony tylko jego zapis chrztu ze statusem osoby jako *dziecko*, łącznie 1 zapis. W razie uzyskania sukcesu (lub jego brak) w poszukiwaniach, odpowiedni komentarz (lub jego brak) będzie umieszczony wewnątrz tablicy, link do rozdziału opracowania drukowany będzie drobną kursywą.

Tablica osobowa 3. Gabriel Rek[2727.] *zob. Rozdział 2.78.1.1. Gabriel Rek[2727.], Dorota Grabowska[9019.] z Domachowa* będzie zawierać zapis chrztu z 1675 roku ze statusem osoby jako *dziecko*, zapis ślubu z 1699 roku jako *pan młody*, 5 zapisów chrztów w latach 1700-1709 jako *ojciec*, łącznie 7 zapisów.

Tablica osobowa 4. Marianna Rek[3831.] *ten rozdział* będzie zawierać zapis chrztu z 1678 roku ze statusem osoby jako *dziecko*, zapis chrztu z 1692 roku jako *świadek*, łącznie 2 zapisy.

Tablica rodziny będzie zawierać 2 zapisy chrztów.

Tablica rodziny 1. Andrzej Rek[2725.], Marianna □□□□[2726.], {R2725.}

Rozdział 2.78.1.1. Gabriel Rek[2727.], Dorota Grabowska[9019.] z Domachowa

Zachował się zapis ślubu 25-letniego Gabriela Rek[2727.] i Doroty Grabowska[9019.] z 1699 roku:

Tablica ślubów 2.78.1.1.T1. Gabriel Rek[2727.], Dorota Grabowska[9019.]										
LP	NI	Pan młody	skąd	NI	Panna młoda	Gdzie	skąd kiedyś	Stan	Źródło	Rok
1.	9018.	Gabrielem Rek		9019.	Dorothea Grabowska	Domachowo	Domachowo		B254	1699

W rodzinie Gabriela Rek[2727.] i Doroty Grabowska[9019.] w latach 1700-1709 w Domachowie, Goszynie i Lisewcu urodziło się pięcioro dzieci:

Tablica chrztów 2.78.1.1.T2. Gabriel Rek[2727.], Dorota Grabowska[9019.]										
LP	NI	Ojciec	Matka	Gdzie	kiedyś	Dziecko	Przypisania (dziecko)	Źródło	Rok	
1.	9320.	Gabrielis Rek	Dorotheae	Domachowo	Domachowo	Mariam	Maria Rek[9322.]	A1351	1700	
2.	10297.	Gabrielis Rak	Dorotheae	Domachowo	Domachowo	Simonem	Szymon Rek[10299.]	A1511	1702	
3.	11217.	Gabriele Rek	Dorothea	Domachowo	Domachowo	Catharina	Katarzyna Rek[11219.]	A1662	1704	
4.	12186.	Gabriele Rak	Dorothea	Goszyn	Goszyno	Matthias	Maciej Rek[12188.]	A1822	1707	
5.	13250.	Gabriele Rak	Dorothea	Lisewiec	Lisewo	Andream	Andrzej Rek[13252.]	A2004	1709	

W bazie danych w 1710 roku znaleziono metrykę osoby ogólnie nazwanej jako Dorota Rek:

Tablica osób 2.78.1.1.T3. ogólnie nazwanych jako Dorota Rek											
LP	NI	Imię i nazwisko	Cerem.	Gdzie	Status	skąd	kiedyś	Przypisanie	Źródło	Rok	
1.	13481.	Anna Dorothea Reczlausze..	chrzest	Bielkówko	świadek			Dorota Grabowska[9019.] Rek	A2035	1710	

którą przypisano do osoby matki rodziny Doroty Grabowska[9019.] Rek.

Tablica osobowa Doroty Grabowska[9019.] Rek będzie zawierać zapis ślubu z 1699 roku ze statusem osoby jako *panna młoda*, 5 zapisów chrztów w latach 1700-1709 jako *matka*, zapis chrztu z 1710 roku jako *świadek*, łącznie 7 zapisów.

Tablica osobowa 5. Dorota Grabowska[9019.] Rek

Nie tworzono tablic osobowych dla pięciorga dzieci.

Tablica rodziny będzie zawierać zapis ślubu i 5 zapisów chrztów.

Tablica rodziny 2. Gabriel Rek[2727.], Dorota Grabowska[9019.], {R2727.}

Rozdział 2.78.2. Andrzej Bula[5088.], Marianna □□□□[5089.] z Goszyna

Zachował się zapis ślubu Andrzeja Bula[5088.] i Marianny □□□□[5089.] z 1685 roku:

Tablica ślubów 2.78.2.T1. Andrzej Bula[5088.], Marianna □□□□[5089.]										
LP	NI	Pan młody	skąd	NI	Panna młoda	Gdzie	skąd kiedyś	Stan	Źródło	Rok
1.	5088.	Andreas Bula		5089.	Marianna □□□□	Goszyn	Goszyno		B101	1685

W rodzinie Andrzeja Bula[5088.] i Marianny □□□□[5089.] w latach 1687-1698 w Goszynie urodziło się pięcioro dzieci:

Tablica chrztów 2.78.2.T2. Andrzej Bula[5088.], Marianna □□□□[5089.]										
LP	NI	Ojciec	Matka	Gdzie	kiedyś	Dziecko	Przypisania (dziecko)	Źródło	Rok	
1.	5581.	Andreae Bula	Mariannae	Goszyn	Goszyno	Georgium	Jerzy Bula[5583.]	A798	1687	
2.	6326.	Andreae Bula	Mariannae	Goszyn	Goszyno	Barbaram	Barbara Bula[6328.]	A895	1690	
3.	6883.	Andreae Bula	Mariannae	Goszyn	Goszyno	Catharinam	Katarzyna Bula[6885.]	A974	1691	
4.	7576.	Andreae Bula	Mariannae	Goszyn	Goszyno	Mariannam	Marianna Bula[7578.]	A1082	1694	
5.	8474.	Andreae Bula	Mariannae	Goszyn	Goszyno	Joannem	Jan Bula[8476.]	A1215	1698	

W bazie danych w latach 1684-1739 znaleziono 17 metryk osób ogólnie nazwanych jako Andrzej Bula:

Tablica osób 2.78.2.T3. ogólnie nazwanych jako Andrzej Bula											
LP	NI	Imię i nazwisko	Cerem.	Gdzie	Status	skąd	kiedyś	Przypisania	Źródło	Rok	
1.	4922.	Andreas Bala	chrzest ¹⁾	Goszyn	świadek			Andrzej Bula[5088.]	A709	1684	
2.	5088.	Andreas Bula	ślub ²⁾	Goszyn	pan młody				B101	1685	
3.	5581.	Andreae Bula	chrzest	Goszyn	ojciec	Goszyn	Goszyno		A798	1687	
4.	6212.	Andreas Bula	ślub	Goszyn	drużba				B126	1689	

5.	6326.	Andreae Bula	chrzest	Goszyn	ojciec	Goszyn	Goszyno		A895	1690
6.	6647.	Andreas Bula	ślub	Goszyn	družba				B137	1691
7.	6883.	Andreae Bula	chrzest	Goszyn	ojciec	Goszyn	Goszyno		A974	1691
8.	7576.	Andreae Bula	chrzest	Goszyn	ojciec	Goszyn	Goszyno		A1082	1694
9.	7743.	Andrea Bula	ślub	Goszyn	družba				B186	1695
10.	8375.	Andreas Bula	chrzest	Goszyn	świadek				A1201	1697
11.	8474.	Andreae Bula	chrzest	Goszyn	ojciec	Goszyn	Goszyno		A1215	1698
12.	8636.	Andreas Bula	chrzest	Goszyn	świadek				A1242	1698
13.	8752.	Andreas Bula	ślub	Buszkowy	družba	Goszyn	Goszyno		B244	1699
14.	9398.	Andrea Bula	ślub	Goszyn	družba				B275	1700
15.	9494.	Andreas Bula	chrzest	Goszyn	świadek				A1378	1701
16.	13286.	Andrea Bula	ślub	Goszyn	družba				B412	1710
17.	25774.	Andreas Buli.a✱	pogrzeb ³⁾	Domachowo	zmarły	Domachowo	Domachowo		C580	1739

¹⁾ Chrzest 17-09-1684: "De Goszyno. 17 Sept. Ego idem Bapt. Filiam Nomine **Mariannam** de Villa Goszyno Parentum Legit. Salicet Martini Mocisunt et Annae Coniugis eius Patrini Joannes Lula, Andreas Bala Paulus Roczlaw. Catharina Mrowczyzna Catharina Seyperka Elisabeth Stregierowna Marianna Kurcowna [700].", A709. Możliwe jest, że *świadek Marianna Kurcowna* jest przyszlą *panną młodą* na ślubie z *Andreas Bala* w następnym roku. W metryce ślubu B101 nie podano nazwiska *panny młodej*, być może dla pisarza kościelnego było to oczywiste, której osoby dotyczy.

²⁾ Ślub 03-08-1685: "Goszyno. Die 3tia Mensis Augusti Copulatus **Andreas Bula** cum **Marianna** Testes Egidius Chronort et Georgius Elert [83].", B101.

³⁾ Pogrzeb 14-02-1739: "Die 14ta Feb. Andreas Buli.a de Domachowo sepultus. 1 fl., 15 gr.", C580.

z których 16 metryk z wierszy 1.) do 16.) przypisano do osoby ojca rodziny Andrzeja Bula[5088.].

W bazie danych w 1700 roku znaleziono metrykę osoby ogólnie nazwanej jako Marianna Bula:

Tablica osób 2.78.2.T4. ogólnie nazwanych jako Marianna Bula										
LP	NI	Imię i nazwisko	Cerem.	Gdzie	Status	skąd	kiedyś	Przypisania	Źródło	Rok
1.	9390.	Marianna Bulowa	chrzest	Goszyn	świadek			Marianna □□□□[5089.] Bula	A1361	1700

którą przypisano do osoby matki rodziny Marianny □□□□[5089.] Bula.

Tablica osobowa Andrzeja Bula[5088.] będzie zawierać zapis ślubu z 1685 roku ze statusem osoby jako *pan młody*, 5 zapisów chrztów w latach 1687-1698 jako *ojciec*, 10 zapisów świadkowań w latach 1684-1710 jako *świadek*, *družba*, łącznie 16 zapisów.

Tablica osobowa 6. Andrzej Bula[5088.]

Tablica osobowa Marianny □□□□[5089.] Bula będzie zawierać zapis ślubu z 1685 roku ze statusem osoby jako *panna młoda*, 5 zapisów chrztów w latach 1687-1698 jako *matka*, zapis chrztu z 1700 roku jako *świadek*, łącznie 7 zapisów.

Tablica osobowa 7. Marianna □□□□[5089.] Bula

Jeśli nie znajdzie się wiarygodnych informacji w metrykach o dalszych losach dziecka do 1780 roku, w tablicy osobowej dziecka zostanie umieszczony tylko jego zapis chrztu ze statusem osoby jako *dziecko*, łącznie 1 zapis. W razie uzyskania sukcesu (lub jego brak) w poszukiwaniach, odpowiedni komentarz (lub jego brak) będzie umieszczony wewnątrz tablicy, link do rozdziału opracowania drukowany będzie drobną kursywą.

Tablica osobowa 8. Jerzy Bula[5583.] zob. Rozdział 2.78.2.1. Jerzy Bula[5583.], Dorota Helrowna[13446.] z Goszyna będzie zawierać zapis chrztu z 1687 roku ze statusem osoby jako *dziecko*, zapis ślubu z 1710 roku jako *pan młody*, 5 zapisy chrztów w latach 1711-1727 jako *ojciec*, 12 zapisów świadkowań w latach 1711-1732 jako *družba*, *świadek*, łącznie 19 zapisów.

Tablica osobowa 9. Barbara Bula[6328.]

Tablica osobowa 10. Katarzyna Bula[6885.]

Tablica osobowa 11. Marianna Bula[7578.]

Tablica osobowa 12. Jan Bula[8476.]

Tablica rodziny będzie zawierać zapis ślubu i 5 zapisów chrztów.

Tablica rodziny 3. Andrzej Bula[5088.], Marianna □□□□[5089.], {B5088.}

Rozdział 2.78.2.1. Jerzy Bula[5583.], Dorota Helrowna[13446.]

Zachował się zapis ślubu 24-letniego Jerzego Bula[13445.] i Doroty Helrowna[13446.] z 1710 roku:

Tablica ślubów 2.78.2.1.T1. Jerzy Bula[5583.], Dorota Helrowna[13446.]										
LP	NI	Pan młody	skąd	NI	Panna młoda	Gdzie	skąd kiedyś	Stan	Źródło	Rok

1.	13445.	Georgius Bula		13446.	Dorothea Helrowna	Goszyn	Goszyno		B425	1710
----	--------	----------------------	--	--------	--------------------------	--------	---------	--	------	------

W rodzinie Jerzego Bula[5583.] i Doroty Helrowna[13446.] w latach 1711-1727 w Goszynie urodziło się pięcioro dzieci:

Tablica chrztów 2.78.2.1.T2. Jerzy Bula[5583.], Dorota Helrowna[13446.]									
LP	NI	Ojciec	Matka	Gdzie	kiedyś	Dziecko	Przypisania (dziecko)	Źródło	Rok
1.	13709.	Georgio Bula	Dorothea	Goszyn	Goszyno	Georgium	<i>Jerzy Bula[13711.]</i>	A2071	1711
2.	14684.	Georgio Bula	Dorothea	Goszyn	Goszyno	Joannes	<i>Jan Bula[14686.]</i>	A2227	1713
3.	15815.	Georgius Bulla	dorothea	Goszyn	Goszyno	Jacobus	<i>Jakub Bula[15817.]</i>	A2403	1716
4.	17860.	Georgius Bulla	dorothea	Goszyn	Goszyno	Anna	<i>Anna Bula[17862.]</i>	A2759	1722
5.	19884.	Georgius Bulla	Dorothea	Goszyn	Goszyno	Catharyna	<i>Katarzyna Bula[19886.]</i>	A3089	1727

W bazie danych w latach 1689-1761 znaleziono 29 metryk osób ogólnie nazwanych jako Jerzy Bula:

Tablica osób 2.78.2.1.T3. ogólnie nazwanych jako Jerzy Bula										
LP	NI	Imię i nazwisko	Cerem.	Gdzie	Status	skąd	kiedyś	Przypisania	Źródło	Rok
1.	6283.	Georgius Bula	chrzest	Goszyn	świadek			<i>Jerzy Bula[6781.] zob. Rozdział 2.78.3.</i>	A889	1689
2.	6781.	Georgij Bula	chrzest	Goszyn	ojciec	Goszyn	Goszyno		A961	1691
3.	7239.	Georgius Bula	ślub	Goszyn	družba				B162	1693
4.	7920.	Georgij Bula	chrzest	Goszyn	ojciec	Goszyn	Goszyno		A1124	1696
5.	8406.	Georgius Bula	ślub	Goszyn	družba				B227	1697
6.	8411.	Georgio Bula	ślub	Goszyn	družba				B228	1697
7.	8444.	Georgij Bula	chrzest	Goszyn	ojciec	Goszyn	Goszyno		A1209	1698
8.	9183.	Georgius Bula	chrzest	Goszyn	świadek				A1327	1700
9.	10036.	Georgius Bula	chrzest	Goszyn	świadek				A1469	1702
10.	10633.	Georgio Bula	chrzest	Goszyn	ojciec	Goszyn	Goszyno		A1566	1703
11.	13445.	Georgius Bula	ślub ¹⁾	Goszyn	pan młody			<i>Jerzy Bula[5583.]</i>	B425	1710
12.	13709.	Georgio Bula	chrzest	Goszyn	ojciec	Goszyn	Goszyno		A2071	1711
13.	13741.	Georgio Bula	ślub	Goszyn	družba				B441	1711
14.	13754.	Georgius Bula	ślub	Goszyn	družba				B443	1711
15.	13865.	Georgio Bula	ślub	Goszyn	družba				B447	1711
16.	14378.	Georgius Bula	ślub	Goszyn	družba				B472	1712
17.	14527.	Georgius Bula	chrzest	Goszyn	świadek				A2199	1713
18.	14684.	Georgio Bula	chrzest	Goszyn	ojciec	Goszyn	Goszyno		A2227	1713
19.	14834.	Georgius Bula	ślub	Goszyn	družba				B495	1714
20.	15150.	Georgius Bula	ślub	Goszyn	družba				B499	1714
21.	15154.	Georgius Bula	ślub	Goszyn	družba				B500	1714
22.	15815.	Georgius Bulla	chrzest	Goszyn	ojciec	Goszyn	Goszyno		A2403	1716
23.	16390.	Georgius Bulla	ślub	Goszyn	družba				B552	1717
24.	17406.	Georgius Bulla	ślub	Goszyn	družba				B571	1720
25.	17860.	Georgius Bulla	chrzest	Goszyn	ojciec	Goszyn	Goszyno		A2759	1722
26.	19884.	Georgius Bulla	chrzest	Goszyn	ojciec	Goszyn	Goszyno		A3089	1727
27.	21083.	Georgius Bulla	chrzest	Goszyn	świadek				A3284	1730
28.	22473.	Georgius Bula	chrzest	Bielkowo	świadek				A3502	1732
29.	40721.	Georgius Bula✘	pogrzeb ²⁾	Goszyn	zmarły ³⁾	Goszyn	Goszyn	C2058	1761	

¹⁾ Ślub 01-06-1710: "Junius. Goszyno. Die 1. eiusdem copulatus **Georgius Bula cum Dorothea Helrowna** Praesentibus Stanislao Szafraniec et Jacobo Kiarnik [301].", B425.

²⁾ luteranin.

³⁾ Pogrzeb 25-07-1761: "Die 25. Julij. De Goszyn **Georgius Bula Lutheranus sepultus, 9 fl., 18 gr.**", C2058. Nie przypisano osoby z powodu konieczności wyboru z dwóch możliwych do przypisania osób, wiersz zaznaczono szarym odcieniem tła komórek.

z których 18 metryk z wierszy 11.) do 28.) przypisano do osoby ojca rodziny Jerzego Bula[5583.].

W bazie danych w latach 1707-1771 znaleziono 11 metryk osób ogólnie nazwanych jako Dorota Helrowna-Bula:

Tablica osób 2.78.2.1.T4. ogólnie nazwanych jako Dorota Helrowna-Bula										
LP	NI	Imię i nazwisko	Cerem.	Gdzie	Status	skąd	kiedyś	Przypisania	Źródło	Rok
1.	12190.	Dorothea Helrowna	chrzest	Goszyn	świadek			<i>Dorota Helrowna[13446.] Bula</i>	A1822	1707
2.	13239.	Dorothea Helrowna	chrzest	Goszyn	świadek				A2001	1709
3.	13330.	Dorothea Helrowna	chrzest	Goszyn	świadek				A2012	1710
4.	13446.	Dorothea Helrowna	ślub	Goszyn	panna młoda	Goszyn	Goszyno		B425	1710
5.	13879.	Dorothea Bulowa	chrzest	Lisewiec	świadek				A2096	1711
6.	15387.	Dorothea Bullowa	chrzest	Goszyn	świadek	Goszyn	Gossyno		A2337	1715
7.	16553.	Dorothea Bulowa	chrzest	Goszyn	świadek				A2531	1718
8.	18932.	Dorothea Bulowa	chrzest	Goszyn	świadek				A2933	1724
9.	19427.	Dorothea Ballowa	chrzest	Goszyn	świadek				A3016	1726
10.	20564.	Dorothea Bullowa	chrzest	Goszyn	świadek				A3196	1729
11.	48423.	Dorothea Bulowa✘	pogrzeb ¹⁾	Goszyn	zmarła	Goszyn	Goszyn		C2709	1771

¹⁾ Pogrzeb 02-04-1771: "Die 2 Aprilis De Goszyn Dorothea Bulowa Sacramentis munita, 1 fl., 9 gr.", C2709. Nie przypisano do osoby matki rodziny Doroty Helrowna[13446.] Bula z racji wieku (97 lat, wiersz zaznaczono szarym odcieniem tła komórek), chociaż w metrykach spotykano takie przypadki długowieczności.

z których metryki z wierszy 1.) do 10.) przypisano do osoby matki rodziny Doroty Helrowna[13446.] Bula, która osiągnęła wiek 55 lat, występując ostatni raz jako *świadek* na chrzcie w Goszynie w 1729 roku, zob. **Rozdział 2.63.6.1. Dalsze losy dzieci o imieniu Dorota Elgier.**

Nie tworzono tablic osobowych dla pięciorga dzieci.

Tablica osobowa Doroty Helrowna[13446.] Bula będzie zawierać zapis chrztu z 1675 roku ze statusem osoby jako *dziecko*, 9 zapisów chrztów w latach 1707-1729 ze statusem osoby jako *świadek*, zapis ślubu z 1710 roku jako *panna młoda*, 5 zapisów chrztów w latach 1711-1727 jako *matka*, łącznie 16 zapisów.

Tablica osobowa 13. Dorota Helrowna[13446.] Bula

Tablica rodziny będzie zawierać zapis ślubu i 5 zapisów chrztów.

Tablica rodziny 4. Jerzy Bula[5583.], Dorota Helrowna[13446.], {B5583.}

Rozdział 2.78.3. Jerzy Bula[6781.], Anna □□□□[6782.] z Goszyna

W rodzinie Jerzego Bula[6781.] i Anny □□□□[6782.] w latach 1691-1703 w Goszynie urodziło się czworo dzieci:

Tablica chrztów 2.78.3.T1. Jerzy Bula[6781.], Anna □□□□[6782.]

LP	NI	Ojciec	Matka	Gdzie	kiedyś	Dziecko	Przypisania (dziecko)	Źródło	Rok
1.	6781.	Georgij Bula	Annae	Goszyn	Goszyno	Annam	<i>Anna Bula[6783.]</i>	A961	1691
2.	7920.	Georgij Bula	Annae	Goszyn	Goszyno	Ermanum	<i>Herman Bula[7922.]</i>	A1124	1696
3.	8444.	Georgij Bula	Annae	Goszyn	Goszyno	Barbaram	<i>Barbara Bula[8446.]</i>	A1209	1698
4.	10633.	Georgio Bula	Anna	Goszyn	Goszyno	Marianna	<i>Marianna Bula[10635.]</i>	A1566	1703

W **Tablicy osób 2.78.2.1.T3. ogólnie nazwanych jako Jerzy Bula** zaznaczono metryki w wierszach 1.) do 10.) jasnoszarym odcieniem tła komórek, które przypisano do osoby ojca rodziny Jerzego Bula[6781.].

Tablica osobowa Jerzego Bula[6781.] będzie zawierać 4 zapisy chrztów w latach 1691-1703 ze statusem osoby jako *ojciec*, 6 zapisów świadkowań w latach 1689-1702 jako *świadek*, *drużba*, łącznie 10 zapisów.

Tablica osobowa 14. Jerzy Bula[6781.]

Tablica osobowa Anny □□□□[6782.] Bula będzie zawierać 4 zapisy chrztów w latach 1691-1703 ze statusem osoby jako matka, łącznie 4 zapisy.

Tablica osobowa 15. Anna □□□□[6782.] Bula

Jeśli nie znajdzie się wiarygodnych informacji w metrykach o dalszych losach dziecka do 1780 roku, w tablicy osobowej dziecka zostanie umieszczony tylko jego zapis chrztu ze statusem osoby jako *dziecko*, łącznie 1 zapis.

Tablica osobowa 16. Anna Bula[6783.]

Tablica osobowa 17. Herman Bula[7922.]

Tablica osobowa 18. Barbara Bula[8446.]

Tablica osobowa 19. Marianna Bula[10635.]

Tablica rodziny będzie zawierać 4 zapisy chrztów.

Tablica rodziny 5. Jerzy Bula[6781.], Anna □□□□[6782.], {B6781.}

Rozdział 2.78.4. Fryderyk Beling[5904.], Katarzyna Toczkojna[5905.] z Goszyna

Zachował się zapis ślubu Fryderyka Beling[5904.] i Katarzyny Toczkojna[5905.] z 1688 roku:

Tablica ślubów 2.78.4.T1. Fryderyk Beling[5904.], Katarzyna Toczkojna[5905.]

LP	NI	Pan młody	Skąd	NI	Panna młoda	Gdzie	skąd kiedyś	Stan	Źródło	Rok
1.	5904.	Fridericum Beling		5905.	Catharina Toczkojna	Goszyn	Goszyno		B123	1688

W bazie danych nie znaleziono metryk chrztów dzieci urodzonych z powstałego związku małżeńskiego.

W bazie danych w latach 1681-1713 znaleziono 22 metryk osób ogólnie nazwanych jako Fryderyk Beling:

Tablica osób 2.78.2.1.T3. ogólnie nazwanych jako Fryderyk Beling										
LP	NI	Imię i nazwisko	Cerem.	Gdzie	Status	skąd	kiedyś	Przypisania (mąż)	Źródło	Rok
1.	4422.	Fridericus Bellse	chrzest	Goszyn	świadek			Fryderyk Beling[5904.]	A655	1681
2.	5870.	Fridericus Belinus	chrzest	Goszyn	świadek				A838	1688
3.	5904.	Fridericum Beling	ślub ¹⁾	Goszyn	pan młody				B123	1688
4.	6474.	Fridericus Bering	chrzest	Lisewiec	świadek				A915	1690
5.	6826.	Fridericus Biling	chrzest	Goszyn	świadek				A968	1691
6.	6980.	Fridericus Beling	chrzest	Popowka✘	świadek				A989	1692
7.	7873.	Fridericus Beling	ślub	Bielkówko	družba				B201	1695
8.	8286.	Fridericus Beling	chrzest	Goszyn	świadek				A1184	1697
9.	8410.	Friderico Beling	ślub	Goszyn	družba				B228	1697
10.	8467.	Fridericus Beling	chrzest	Bielkówko	świadek				A1213	1698
11.	9399.	Friderico Beling	ślub	Goszyn	družba	Goszyn	Goszyno		B275	1700
12.	9885.	Fridericus Beling	chrzest	Goszyn	świadek				A1445	1701
13.	10069.	Fridericus Beling	chrzest	Bielkówko	świadek				A1475	1702
14.	10143.	Friderico Beling	ślub	Goszyn	družba				B297	1702
15.	10317.	Friderico Beling	ślub	Bąkowo	družba	Goszyn	Goszyno		B302	1702
16.	10822.	Fridericus Beling	chrzest	Lisewiec	świadek	Goszyn	Goszyno		A1594	1703
17.	11301.	Fridericus Beling	chrzest	Goszyn	świadek				A1675	1705
18.	11649.	Fridericus Beling	chrzest	Pręgowo	świadek	Goszyn	Goszyn		A1734	1705
19.	11949.	Fridericus Beling	chrzest	Goszyn	świadek				A1786	1706
20.	12260.	Fridericus Beling	chrzest	Goszyn	świadek				A1836	1707
21.	12333.	Fridericus Beling	chrzest	Goszyn	świadek				A1849	1707
22.	14625.	Fridericus Beling	chrzest	Bielkówko	świadek				A2217	1713

¹⁾ Ślub 14-11-1688: "Goszyno. Die eodem Tribus praemissis denunciationibus nulloque legitimo impedimento detecto Copulavi **Fridericum Beling cum Catharina Toczkoyna Testes Joachimus Szwarz et Jacobus Begowski.** [106].", B123.

które przypisano do osoby Fryderyka Beling[5904.]. Dla osoby małżonki Katarzyny Toczkoyna[5905.] Beling w bazie danych nie znaleziono metryk osób ogólnie nazwanych jako Katarzyna Beling.

Tablica osobowa Fryderyka Beling[5904.] będzie zawierać zapis ślubu z 1688 roku ze statusem osoby jako *pan młody*, 21 zapisów świadkowań w latach 1681-1713 jako *świadek, družba*, łącznie 22 zapisów.

Tablica osobowa 20. Fryderyk Beling[5904.]

Tablica osobowa Katarzyny Toczkoyna[5905.] Beling będzie zawierać zapis ślubu z 1688 roku ze statusem osoby jako *panna młoda*, łącznie 1 zapis.

Tablica osobowa 21. Katarzyna Toczkoyna[5905.] Beling

Rozdział 2.78.5. Michał Bula[3373.], Anna □□□□[3374.] z Goszyna

W rodzinie Michała Bula[3373.] i Anny □□□□[3374.] w latach 1673-1677 w Goszynie urodziło się dwoje dzieci:

Tablica chrztów 2.78.5.T1. Michał Bula[3373.], Anna □□□□[3374.]										
LP	NI	Ojciec	Matka	Gdzie	kiedyś	Dziecko	Przypisania (dziecko)	Źródło	Rok	
1.	2389.	Michael Boll	Anna	Goszyn	Goszino	Barbaram	<i>Barbara Bula[2391.]</i>	A377	1673	
2.	3373.	Michäelis Bula	Annae	Goszyn	Goszyno	Hermanum	<i>Herman Bula[3375.]</i>	A529	1677	

W bazie danych w latach 1673-1688 znaleziono 3 metryki osób ogólnie nazwanych jako Michał Bula:

Tablica osób 2.78.5.T2. ogólnie nazwanych jako Michał Bula										
LP	NI	Imię i nazwisko	Cerem.	Gdzie	Status	skąd	kiedyś	Przypisania (ojciec)	Źródło	Rok
1.	2389.	Michael Boll	chrzest	Goszyn	ojciec	Goszyn	Goszino	<i>Michał Bula[3373.]</i>	A377	1673
2.	3373.	Michäelis Bula	chrzest	Goszyn	ojciec	Goszyn	Goszyno		A529	1677
3.	5829.	Michäel Bula	chrzest	Buszkowy	świadek				A832	1688

które przypisano do osoby ojca rodziny Michała Bula[3373.].

W bazie danych w 1675 roku znaleziono metrykę osoby ogólnie nazwanej jako Anna Bula:

Tablica osób 2.78.5.T3. ogólnie nazwanych jako Anna Bula										
LP	NI	Imię i nazwisko	Cerem.	Gdzie	Status	skąd	kiedyś	Przypisanie (matka)	Źródło	Rok
1.	2937.	Anna Bolowa	chrzest	Bielkówek	świadek			Anna □□□□[3374.] Bula	A470	1675

którą przypisano do osoby matki rodziny Anny □□□□[3374.] Bula.

Tablica osobowa Michała Bula[3373.] będzie zawierać 2 zapisy chrztów w latach 1673-1677 ze statusem osoby jako *ojciec*, zapis chrztu z 1688 roku jako *świadek*, łącznie 3 zapisy.

Tablica osobowa 22. Michał Bula[3373.]
--

Tablica osobowa Anny □□□□[3374.] Bula będzie zawierać 2 zapisy chrztów w latach 1673-1677 ze statusem osoby jako *matka*, zapis chrztu z 1675 roku jako *świadek*, łącznie 3 zapisy.

Tablica osobowa 23. Anna □□□□[3374.] Bula

Jeśli nie znajdzie się wiarygodnych informacji w metrykach o dalszych losach dziecka do 1780 roku, w tablicy osobowej dziecka zostanie umieszczony tylko jego zapis chrztu ze statusem osoby jako *dziecko*, łącznie 1 zapis.

Tablica osobowa 24. Barbara Bula[2391.]

Tablica osobowa 25. Herman Bula[3375.]
--

Tablica rodziny będzie zawierać 2 zapisy chrztów.

Tablica rodziny 6. Michał Bula[3373.], Anna □□□□[3374.], {B3373.}

Rozdział 2.78.6. Andrzej Buch[1383.], Gertruda □□□□[1384.]

W rodzinie Andrzeja Buch[1383.] i Gertrudy □□□□[1384.] w latach 1666-1670 w Goszynie urodziło się dwoje dzieci:

Tablica chrztów 2.78.6.T1. Andrzej Buch[1383.], Gertruda □□□□[1384.]										
LP	NI	Ojciec	Matka	Gdzie	kiedyś	Dziecko	Przypisania (dziecko)	Źródło	Rok	
1.	274.	Andreae Bug	Hedvigis ¹⁾	Goszyn	Goszyno	Martinum	Marcin Buch[276.]	A43	1666	
2.	1383.	Andreas Buch	Gertrudis	Goszyn	Goszino	Annam	Anna Buch[1385.] Dąbrowska	A222	1670	

¹⁾ Przyjęto wystąpienie błędu pisarza kościelnego, powinno być 'Gertrudis'.

W bazie danych do 1780 roku nie znaleziono metryk osób ogólnie nazwanych jako Andrzej Buch, Jadwiga Buch, Gertruda Buch, Marcin Buch. Anna Buch[1385.] jest jedynym *dzieckiem* w rodzinach Buch do 1780 roku, urodzona w 1670 roku w Goszynie, A222.

W bazie danych w latach 1687-1695 znaleziono 9 metryk osób ogólnie nazwanych jako Anna Buch:

Tablica osób 2.78.6.T2. ogólnie nazwanych jako Anna Buch										
LP	NI	Imię i nazwisko	Cerem.	Gdzie	Status	skąd	kiedyś	Przypisania (dziecko)	Źródło	Rok
1.	5554.	Anna Buchowna	chrzest	Buszkowy	świadek	Pręgowo	Prągowo	Anna Buch[1385.] Dąbrowska	A793	1687
2.	6138.	Anna Buchowna	chrzest	Lisewiec	świadek				A874	1689
3.	6325.	Anna Buchowna	chrzest	Pręgowo	świadek				A894	1690
4.	6921.	Anna Buchowna	chrzest	Ostróżki	świadek				A979	1692
5.	6981.	Anna Buchowna	chrzest	Popowka [✘]	świadek				A989	1692
6.	7517.	Anna Buchowna	chrzest	Ostróżki	świadek				A1070	1694
7.	7631.	Anna Buchowna	chrzest	Bielkówek	świadek	Pręgowo	Prangowo		A1087	1694
8.	7668.	Anna Buchowna	chrzest	Pręgowo	świadek				A1092	1695
9.	7840.	Anna Buchowna	ślub ¹⁾	Pręgowo	panna młoda	Pręgowo	Prangowo Gorne		B193	1695

¹⁾ Ślub 30-10-1695: "Prangowo Gorne. Die 30 eiusdem Copulavi Ludovicum Dąmbrowiecki cum Anna Buchowna Praesentibus Testibus Ludovico Szafranczyk et Paulo Krasinski. [69]", B193.

W bazie danych nie znaleziono metryk chrztów dzieci urodzonych z powstałego związku małżeńskiego Anny Buch[1385.] i Ludwika Dąbrowski(7839.).

Tablica osobowa Andrzeja Buch[1383.] będzie zawierać 2 zapisy chrztów w latach 1666-1670 ze statusem osoby jako *ojciec*, łącznie 2 zapisy.

Tablica osobowa 26. Andrzej Buch[1383.]

Tablica osobowa Gertrudy □□□□[1384.] Buch będzie zawierać 2 zapisy chrztów w latach 1666-1670 ze statusem osoby jako *matka*, łącznie 2 zapisy.

Tablica osobowa 27. Gertruda □□□□[1384.] Buch

Jeśli nie znajdzie się wiarygodnych informacji w metrykach o dalszych losach dziecka do 1780 roku, w tablicy osobowej dziecka zostanie umieszczony tylko jego zapis chrztu ze statusem osoby jako *dziecko*, łącznie 1 zapis. W razie uzyskania sukcesu (lub jego brak) w poszukiwaniach, odpowiedni komentarz (lub jego brak) będzie umieszczony wewnątrz tablicy, link do rozdziału opracowania drukowany będzie drobną kursywą.

Tablica osobowa 28. Marcin Buch[276.]

Tablica osobowa 29. Anna Buch[1385.] Dąbrowska *ten rozdział*

będzie zawierać zapis chrztu z 1670 roku ze statusem osoby jako *dziecko*, 8 zapisów chrztów w latach 1687-1687 jako *świadek*, zapis ślubu z 1695 roku jako *panna młoda*, łącznie 10 zapisów.

Tablica rodziny będzie zawierać 2 zapisy chrztów.

Tablica rodziny 7. Andrzej Buch[1383.], Gertruda □□□□[1384.], {B1383.}

Rozdział 2.78.7. Daniel Biber[383.], Anna □□□□[384.] Bielkowa

W rodzinie Daniela Biber[383.] i Anny □□□□[384.] w 1667 roku w Bielkowie urodziło się jedno *dziecko*:

Tablica chrztów 2.78.7.T1. Daniel Biber[383.], Anna □□□□[384.]

LP	NI	Ojciec	Matka	Gdzie	kiedyś	Dziecko	Przypisanie (dziecko)	Źródło	Rok
1.	383.	Danielis Biber	Annae	Bielkowo	Bielkowo	Annam	<i>Anna Biber[385.]</i>	A61	1667

Tablica osobowa Daniela Biber[383.] będzie zawierać zapis chrztu z 1667 roku ze statusem osoby jako *ojciec*, łącznie 1 zapis.

Tablica osobowa 30. Daniel Biber[383.]

Tablica osobowa Anny □□□□[384.] Biber będzie zawierać zapis chrztu z 1667 roku ze statusem osoby jako *matka*, łącznie 1 zapis.

Tablica osobowa 31. Anna □□□□[384.] Biber

Jeśli nie znajdzie się wiarygodnych informacji w metrykach o dalszych losach dziecka do 1780 roku, w tablicy osobowej dziecka zostanie umieszczony tylko jego zapis chrztu ze statusem osoby jako *dziecko*, łącznie 1 zapis.

Tablica osobowa 32. Anna Biber[385.]

Rozdział 2.78.8. Paweł Biber[396.], Dorota □□□□[397.] z Bielkowa

W rodzinie Pawła Biber[396.] i Doroty □□□□[397.] w 1667 roku w Bielkowie urodziło się jedno *dziecko*:

Tablica chrztów 2.78.8.T1. Paweł Biber[396.], Dorota □□□□[397.]

LP	NI	Ojciec	Matka	Gdzie	kiedyś	Dziecko	Przypisanie (dziecko)	Źródło	Rok
1.	396.	Paulus Biber	Dorothea	Bielkowo	Bielkowo	Jacobum	<i>Jakub Biber[398.]</i>	A63	1667

Tablica osobowa Pawła Biber[396.] będzie zawierać zapis chrztu z 1667 roku ze statusem osoby jako *ojciec*, łącznie 1 zapis.

Tablica osobowa 33. Paweł Biber[396.]

Tablica osobowa Doroty □□□□[397.] Biber będzie zawierać zapis chrztu z 1667 roku ze statusem osoby jako *matka*, łącznie 1 zapis.

Tablica osobowa 34. Dorota □□□□[397.] Biber

Jeśli nie znajdzie się wiarygodnych informacji w metrykach o dalszych losach dziecka do 1780 roku, w tablicy osobowej dziecka zostanie umieszczony tylko jego zapis chrztu ze statusem osoby jako *dziecko*, łącznie 1 zapis.

Tablica osobowa 35. Jakub Biber[398.]

Rozdział 2.78.9. Wojciech Teper[1093.], Barbara □□□□[1094.] z Bielkowa

W rodzinie Wojciecha Teper[1093.] i Barbary □□□□[1094.] w latach 1669-1675 w Bielkowie urodziło się dwoje dzieci:

Tablica chrztów 2.78.9.T1. Wojciech Teper[1093.], Barbara □□□□[1094.]									
LP	NI	Ojciec	Matka	Gdzie	kiedyś	Dziecko	Przypisania (dziecko)	Źródło	Rok
1.	1093.	Albertus Terper	Barbara	Bielkowo	Bielkowo	Matheus	Mateusz Teper[1095.]	A177	1669
2.	2944.	Adalbertus Teyyer	Barbara	Bielkowo	Bielkowo	Andream	Andrzej Teper[2946.]	A472	1675

W bazie danych w latach 1669-1676 znaleziono 4 metryki osób ogólnie nazwanych jako Wojciech Teper:

Tablica osób 2.78.9.T2. ogólnie nazwanych jako Wojciech Teper										
LP	NI	Imię i nazwisko	Cerem.	Gdzie	Status	skąd	kiedyś	Przypisania (ojciec)	Źródło	Rok
1.	988.	Albertus Teper	chrzest	Bielkowo	świadek			Wojciech Teper[1093.]	A157	1669
2.	1093.	Albertus Terper	chrzest	Bielkowo	ojciec	Bielkowo	Bielkowo		A177	1669
3.	2944.	Adalbertus Teyyer	chrzest	Bielkowo	ojciec	Bielkowo	Bielkowo		A472	1675
4.	3042.	Albertus Töyyer	chrzest	Bielkowo	świadek				A485	1676

które przypisano do ojca rodziny Wojciecha Teper[1093.].

W bazie danych do 1780 roku nie znaleziono metryk osób ogólnie nazwanych jako Barbara Teper, Mateusz Teper, Andrzej Teper. Mateusz Teper[1095.] jest jedynym *dzieckiem* w rodzinach Teper do 1780 roku, urodzony w 1669 roku w Bielkowie, A177. Andrzej Teper[2946.] jest jedynym *dzieckiem* w rodzinach Teper do 1780 roku, urodzony w 1675 roku w Bielkowie, A472. W metrykach spotkano osobę *pana młodego* Crystophorus Tepner(22532.) (być może powiązaną z rodziną Teper) na ślubie z *panną młodą* Agnieszką Osicka[9978.], B748 (1732) w Bielkóvk, zob. **Rozdział 2.86.5. Piotr Osicki[4517.], Marianna Tobolska[4518.] z Bielkóvk.**

Tablica osobowa Wojciecha Teper[1093.] będzie zawierać 2 zapisy chrztów w latach 1669-1675 ze statusem osoby jako *ojciec*, 2 zapisy chrztów w latach 1669-1676 jako *świadek*, łącznie 4 zapisy.

Tablica osobowa 36. Wojciech Teper[1093.]

Tablica osobowa Barbary □□□□[1094.] Teper będzie zawierać 2 zapisy chrztów w latach 1669-1675 ze statusem osoby jako *matka*, łącznie 2 zapisy.

Tablica osobowa 37. Barbara □□□□[1094.] Teper

Jeśli nie znajdzie się wiarygodnych informacji w metrykach o dalszych losach dziecka do 1780 roku, w tablicy osobowej dziecka zostanie umieszczony tylko jego zapis chrztu ze statusem osoby jako *dziecko*, łącznie 1 zapis.

Tablica osobowa 38. Mateusz Teper[1095.]

Tablica osobowa 39. Andrzej Teper[2946.]

Tablica rodziny będzie zawierać 2 zapisy chrztów.

Tablica rodziny 8. Wojciech Teper[1093.], Barbara □□□□[1094.], {T1093.}

Rozdział 2.78.10. Wojciech Bienkowski[46.], Anna □□□□[47.], Katarzyna □□□□[1528.], Barbara Głowaczewska[5273.]

W rodzinie Wojciecha Bienkowski[46.], Anny □□□□[47.], Katarzyny □□□□[1528.] w latach 1665-1671 urodziło się dwoje dzieci:

Tablica chrztów 2.78.10.T1. Wojciech Bienkowski[46.], Anna □□□□[47.], Katarzyna □□□□[1528.]									
LP	NI	Ojciec	Matka	Gdzie	kiedyś	Dziecko	Przypisania (dziecko)	Źródło	Rok
1.	46.	Alberti Bienkowskie	Annae	Bielkowo	Bilkowo	Catharinae	Katarzyna Bienkowska[48.]	A9	1665
2.	1527.	Alberti Bienik	Catharina	Bielkowo	Bielkowo	Stanislaum	Stanisław Bienkowski[1529.]	A242	1671

Zachował się zapis ślubu Wojciecha Bienkowski[46.] z Barbarą Głowaczewska[5273.] z 1686 roku:

Tablica ślubów 2.78.10.T2. Wojciech Bienkowski[46.], Barbara Głowaczewska[5273.]										
LP	NI	Pan młody	skąd	NI	Panna młoda	Gdzie	skąd kiedyś	Stan	Źródło	Rok
1.	5272.	Albertus Brenkowski		5273.	Barbara Głowaczewska	Bielkowo	Bielkowo		B105	1686

W bazie danych nie znaleziono metryk chrztów dzieci urodzonych z powstałego związku małżeńskiego.

W bazie danych do 1780 roku nie znaleziono metryk osób ogólnie nazwanych jako Wojciech Bienkowski, Anna Bienkowska, Katarzyna Bienkowska, Barbara Bienkowska, Stanisław Bienkowski.

Tablica osobowa Wojciecha Bienkowski[46.] będzie zawierać 2 zapisy chrztów w latach 1665-1671 ze statusem osoby jako *ojciec*, zapis ślubu z 1686 roku jako *pan młody*, łącznie 3 zapisy.

Tablica osobowa 40. Wojciech Bienkowski[46.]

Tablica osobowa Anny □□□□[47.] Bienkowska będzie zawierać zapis chrztu z 1665 roku ze statusem osoby jako *matka*, łącznie 1 zapis.

Tablica osobowa 41. Anna □□□□[47.] Bienkowska

Tablica osobowa Katarzyny □□□□[1528.] Bienkowska będzie zawierać zapis chrztu z 1671 roku ze statusem osoby jako *matka*, łącznie 1 zapis.

Tablica osobowa 42. Katarzyna □□□□[1528.] Bienkowska

Tablica osobowa Barbary Głowaczewska[5273.] Bienkowska będzie zawierać zapis ślubu z 1686 roku ze statusem osoby jako *panna młoda*, łącznie 1 zapis.

Tablica osobowa 43. Barbara Głowaczewska[5273.] Bienkowska

Jeśli nie znajdzie się wiarygodnych informacji w metrykach o dalszych losach dziecka do 1780 roku, w tablicy osobowej dziecka zostanie umieszczony tylko jego zapis chrztu ze statusem osoby jako *dziecko*, łącznie 1 zapis.

Tablica osobowa 44. Katarzyna Bienkowska[48.]

Tablica osobowa 45. Stanisław Bienkowski[1529.]

Tablica rodziny będzie zawierać 2 zapisy chrztów i zapis ślubu.

Tablica rodziny 9. Wojciech Bienkowski[46.], Anna □□□□[47.], Katarzyna □□□□[1528.], Barbara Głowaczewska[5273.], {B46.}

Rozdział 2.79. Jakub □□□□[6.], Katarzyna □□□□[7.]

- 1.) Jakub □□□□[6.], Katarzyna □□□□[7.], rodzina;
 - 1.1.) Katarzyna □□□□[8.];
 - 1.2.) Marcin □□□□[237.]
- 2.) Marcin Kownacki[2784.], Katarzyna □□□□[2785.] Bolsche, rodzina;
 - 2.1.) Jan Kownacki[2786.];
 - 2.2.) Jakub Kownacki[3790.];
 - 2.3.) Piotr Kownacki[3791.];
- 3.) Filip Kraca[1713.], Anna □□□□[1714.], rodzina;
 - 3.1.) Marianna Kraca[98.];
 - 3.2.) Adam Kraca[1715.];
- 4.) Jan Kordacki[978.], Gertruda □□□□[979.], rodzina;
 - 4.1.) Jan Kordacki[980.];
- 5.) Maciej Kalicki[3400.], Katarzyna Trapowna[3401.], rodzina;
 - 5.1.) Maciej Kalicki[4282.];
 - 5.2.) Jan Kalicki[5080.];
 - 5.3.) Grzegorz Kalicki[5648.];
- 6.) Maciej Kalisz[5310.], Marianna □□□□[5311.], rodzina;
 - 6.1.) Marianna Kalisz[5312.];
 - 6.2.) Eufrozyna Kalisz[6008.];
- 7.) Laurenty Dimitri[206.], Zofia □□□□[207.], rodzina;
 - 7.1.) Marianna Dimitri[208.];
 - 7.2.) Michał Dimitri[1113.];
- 8.) Jakub Pris[1849.], Katarzyna □□□□[1850.], rodzina;
 - 8.1.) Anna Pris[1851.];
- 9.) Jan Zymergoth[67.], Anna □□□□[68.], rodzina;
 - 9.1.) Elżbieta Zymergoth[69.];
- 10.) Herman Arent[90.], Katarzyna □□□□[91.], rodzina;
 - 10.1.) Anna Arent[92.];
 - 10.2.) Marianna Arent[1280.];

Rozdział 2.79.1. Jakub [6.], Katarzyna [7.] z Ostrózek i Bąkowa

W rodzinie Jakuba [6.] i Katarzyny [7.] w latach 1658-1666 w Ostrózkach i Bąkowie urodziło się dwoje dzieci:

Tablica chrztów 2.79.1.T1. Jakub [6.], Katarzyna [7.]										
LP	NI	Ojciec	Matka	Gdzie	kiedyś	Dziecko	Zawód	Przypisania (dziecko)	Źródło	Rok
1.	6.	Jacobi [6.]	Catherinae	Ostróžki	Ostroszki	Catharinam	zagrodnik	Katarzyna [8.]	A2	1658
2.	235.	Jacobi [6.]	Catharina	Bąkowo	Bakowo	Martinum	leśnik	Marcin [237.]	A37	1666

Przypisania są warunkowe, oparto się na wspólności imienia matki oraz faktu określenia profesji ojca rodziny w metrykach.

Tablica osobowa Jakuba [6.] będzie zawierać 2 zapisy chrztów w latach 1658-1666 ze statusem osoby jako *ojciec*, łącznie 2 zapisy.

Tablica osobowa 1. Jakub [6.]

Tablica osobowa Katarzyny [7.] będzie zawierać 2 zapisy chrztów w latach 1658-1666 ze statusem osoby jako *matka*, łącznie 2 zapisy.

Tablica osobowa 2. Katarzyna [7.]

Jeśli nie znajdzie się wiarygodnych informacji w metrykach o dalszych losach dziecka do 1780 roku, w tablicy osobowej dziecka zostanie umieszczony tylko jego zapis chrztu ze statusem osoby jako *dziecko*, łącznie 1 zapis.

Tablica osobowa 3. Katarzyna [8.]

Tablica osobowa 4. Marcin [237.]

Tablica rodziny będzie zawierać 2 zapisy chrztów.

Tablica rodziny 1. Jakub [6.], Katarzyna [7.], {6.}

Rozdział 2.79.2. Marcin Kownacki[2784.], Katarzyna [2785.] Bolsche z Kleszczewa

W rodzinie Marcina Kownacki[2784.] i Katarzyny [2785.] Bolsche w latach 1675-1678 urodziło się troje dzieci:

Tablica chrztów 2.79.1.T1. Marcin Kownacki[2784.], Katarzyna [2785.] Bolsche										
LP	NI	Ojciec	Matka	Gdzie	kiedyś	Dziecko	Przypisania (dziecko)	Źródło	Rok	
1.	2784.	Martinus Kownatski	Catharina Bolsche	Kleszczewo	Kliskau	Joannem	Jan Kownacki[2786.] ¹⁾	A450	1675	
2.	3788.	Martinus Kamracky	Catharina	Kleszczewo	Kleszczewo	Jacobus ¹⁾	Jakub Kownacki[3790.] ²⁾	A576	1678	
3.						Petrus ¹⁾	Piotr Kownacki[3791.] ²⁾			

¹⁾ bliźniaki.

²⁾ Troje dzieci Jan, Jakub, Piotr, są jedynymi dziećmi urodzonymi do 1780 roku w rodzinach Kownacki.

W bazie danych do 1780 roku nie znaleziono metryk osób ogólnie nazwanych jako Katarzyna Kownacka, Jan Kownacki, Jakub Kownacki, Piotr Kownacki.

Tablica osobowa Marcina Kownacki[2784.] będzie zawierać 2 zapisy chrztów trojga dzieci w latach 1675-1678 ze statusem osoby jako *ojciec*, łącznie 2 zapisy.

Tablica osobowa 5. Marcin Kownacki[2784.]

Tablica osobowa Katarzyny [2785.] Bolsche-Kownacka będzie zawierać 2 zapisy chrztów trojga dzieci w latach 1675-1678 ze statusem osoby jako *matka*, łącznie 2 zapisy.

Tablica osobowa 6. Katarzyna [2785.] Bolsche-Kownacka

Jeśli nie znajdzie się wiarygodnych informacji w metrykach o dalszych losach dziecka do 1780 roku, w tablicy osobowej dziecka zostanie umieszczony tylko jego zapis chrztu ze statusem osoby jako *dziecko*, łącznie 1 zapis.

Tablica osobowa 7. Jan Kownacki[2786.]

Tablica osobowa 8. Jakub Kownacki[3790.]

Tablica osobowa 9. Piotr Kownacki[3791.]

Tablica rodziny będzie zawierać 2 zapisy chrztów.

Tablica rodziny 2. Marcin Kownacki[2784.], Katarzyna □□□□[2785.] Bolsche, {K2784.}**Rozdział 2.79.3. Filip Kraca[1713.], Anna □□□□[1714.] z Kleszczewa**

W rodzinie Filipa Kraca[1713.] i Anny □□□□[1714.] w latach 1666-1671 urodziło się dwoje dzieci:

Tablica chrztów 2.79.3.T1. Filip Kraca[1713.], Anna □□□□[1714.]

LP	NI	Ojciec	Matka	Gdzie	kiedyś	Dziecko	Przypisania (dziecko)	Źródło	Rok
1.	96.	Philippi Krisue	Annae	Kleszczewo	Kleszczewo	Mariannam	<i>Marianna Kraca[98.]¹⁾</i>	A16	1666
2.	1713.	Bilippus Kratza	Anna	Kleszczewo	Kliszcwewo	Adamum	<i>Adam Kraca[1715.]¹⁾</i>	A270	1671

¹⁾ Dwoje dzieci Marianna, Adam, są jedynymi dziećmi urodzonymi do 1780 roku w rodzinach Kraca.

W bazie danych w latach 1674-1686 znaleziono 6 metryk osób ogólnie nazwanych jako Anna Kraca:

Tablica osób 2.79.3.T2. ogólnie nazwanych jako Anna Kraca

LP	NI	Imię i nazwisko	Cerem.	Gdzie	Status	skąd	kiedyś	Przypisania (matka)	Źródło	Rok
1.	2434.	Anna Krisowa	chrzest	Ząbrsko	świadek			<i>Anna □□□□[1714.] Kraca</i>	A385	1674
2.	4111.	Anna Kreistens	chrzest	Kleszczewo	świadek				A618	1679
3.	4639.	Anna Krossonska	chrzest	Kleszczewo	świadek				A678	1683
4.	5148.	Anna Kratzowska	chrzest	Kleszczewo	świadek				A737	1685
5.	5169.	Anna Krustowska	chrzest	Kleszczewo	świadek				A740	1685
6.	5351.	Anna Kroszewska	chrzest	Kleszczewo	świadek				A765	1686

które przypisano do osoby matki rodziny Anny □□□□[1714.] Kraca.

Tablica osobowa Filipa Kraca[1713.] będzie zawierać 2 zapisy chrztów w latach 1666-1671 ze statusem osoby jako *ojciec*, łącznie 2 zapisy.

Tablica osobowa 10. Filip Kraca[1713.]

Tablica osobowa Anny □□□□[1714.] Kraca będzie zawierać 2 zapisy chrztów w latach 1666-1671 ze statusem osoby jako *matka*, 6 zapisów chrztów w latach 1674-1686 jako *świadek*, łącznie 8 zapisów.

Tablica osobowa 11. Anna □□□□[1714.] Kraca

W bazie danych w 1689 roku znaleziono metrykę osoby ogólnie nazwanej jako Marianna Kraca:

Tablica osób 2.79.3.T3. ogólnie nazwanych jako Marianna Kraca

LP	NI	Imię i nazwisko	Cerem.	Gdzie	Status	skąd	kiedyś	Przypisanie (dziecko)	Źródło	Rok
1.	6070.	Marianna Kręnsowna	chrzest	Domachowo	świadek			<i>Marianna Kraca[98.]</i>	A865	1689

którą przypisano do do osoby *dziecka* Marianna Kraca[98.], urodzonego w 1666 roku w Kleszczewie, występującego w 1689 roku jako 24-letni *świadek* na chrzcie w Domachowie.

W bazie danych do 1780 roku nie znaleziono metryk osób ogólnie nazwanych jako Adam Kraca.

Jeśli nie znajdzie się wiarygodnych informacji w metrykach o dalszych losach dziecka do 1780 roku, w tablicy osobowej dziecka zostanie umieszczony tylko jego zapis chrztu ze statusem osoby jako *dziecko*, łącznie 1 zapis. W razie uzyskania sukcesu (lub jego brak) w poszukiwaniach, odpowiedni komentarz (lub jego brak) będzie umieszczony wewnątrz tablicy, link do rozdziału opracowania drukowany będzie drobną kursywą.

Tablica osobowa 12. Marianna Kraca[98.] *ten rozdział*

będzie zawierać zapis chrztu z 1666 roku ze statusem osoby jako *dziecko*, zapis chrztu z 1689 roku jako *świadek*, łącznie 2 zapisy.

Tablica osobowa 13. Adam Kraca[1715.]

Tablica rodziny będzie zawierać 2 zapisy chrztów trojga dzieci.

Tablica rodziny 3. Filip Kraca[1713.], Anna □□□□[1714.], {K1713.}

Rozdział 2.79.4. Jan Kordacki[978.], Gertruda [979.] z Zaskoczyna

W rodzinie Jana Kordacki[978.] i Gertrudy [979.] w 1669 roku urodziło się jedno *dziecko*:

Tablica chrztów 2.79.4.T1. Jan Kordacki[978.], Gertruda [979.]										
LP	NI	Ojciec	Matka	Gdzie	kiedyś	Dziecko	Przypisanie (dziecko)	Źródło	Rok	
1.	978.	Joanne Kordackiey	Gertrudis	Zaskoczyn	Zaskoczyno	Joannes	<i>Jan Kordacki[980.]¹⁾</i>	A156	1669	

¹⁾ Jest jedynym dzieckiem urodzonym do 1780 roku w rodzinach Kordacki.

W bazie danych do 1780 roku nie znaleziono metryk osób ogólnie nazwanych jako Jan Kordacki, Gertruda Kordacka.

Tablica osobowa Jana Kordacki[978.] będzie zawierać zapis chrztu z 1669 roku ze statusem osoby jako *ojciec*, łącznie 1 zapis.

Tablica osobowa 14. Jan Kordacki[978.]

Tablica osobowa Gertrudy [979.] Kordacka będzie zawierać zapis chrztu z 1669 roku ze statusem osoby jako *matka*, łącznie 1 zapis.

Tablica osobowa 15. Gertruda [979.] Kordacka

Jeśli nie znajdzie się wiarygodnych informacji w metrykach o dalszych losach dziecka do 1780 roku, w tablicy osobowej dziecka zostanie umieszczony tylko jego zapis chrztu ze statusem osoby jako *dziecko*, łącznie 1 zapis.

Tablica osobowa 16. Jan Kordacki[980.]

Tablica rodziny będzie zawierać zapis chrztu.

Tablica rodziny 4. Jan Kordacki[978.], Gertruda [979.], {K978.}

Rozdział 2.79.5. Maciej Kalicki[3400.], Katarzyna Trapowna[3401.] z Zaskoczyna

Zachował się zapis ślubu Macieja Kalicki[3400.] i Katarzyny Trapowna[3401.] z 1677 roku:

Tablica ślubów 2.79.5.T1. Maciej Kalicki[3400.], Katarzyna Trapowna[3401.]										
LP	NI	Pan młody	skąd	NI	Panna młoda	Gdzie	skąd kiedyś	Stan	Źródło	Rok
1.	3400.	Matthiam Kalicki	Zblewo	3401.	Catharinam Trapowna	Zaskoczyn	Zaskoczyno	panna	B50 ¹⁾	1677

¹⁾ Ślub 27-06-1677: "Zaskoczyno. Anno quo supra Die vero 27. Junii Praemissis tribus denunciationibus Ego idem qui Supra **Matthiam Kalicki** de Zblew et **Catharinam Trapowna** Virginem de Zaskoczyno in Ecclesiae Prangoviensis interrogavi, eorumus mutuo consensu habito solenniter per verba de praesenti matrimonio coniunxi Praesentibus Testibus Paulo Tojtkie Notario Zaskoczynensis Joanne Ptak Elizabetha Szlichtowa Anna Gabrielowa aliasus quam plurimis. [49]", B50.

W rodzinie Macieja Kalicki[3400.] i Katarzyny Trapowna[3401.] w latach 1680-1688 urodziło się troje dzieci:

Tablica chrztów 2.79.5.T2. Maciej Kalicki[3400.], Katarzyna Trapowna[3401.]										
LP	NI	Ojciec	Matka	Gdzie	kiedyś	Dziecko	Przypisania (dziecko)	Źródło	Rok	
1.	4280.	Maciey Kalycky	Marianna ¹⁾	Zaskoczyn	Zaskoczyno	Matthias	<i>Maciej Kalicki[4282.]²⁾</i>	A637	1680	
2.	5078.	Matthiae Kalicki	Catharinae	Zaskoczyn	Zaskoczyno	Joannem	<i>Jan Kalicki[5080.]²⁾</i>	A728	1685	
3.	5646.	Matthiae Kalicki	Catharinae	Zaskoczyn	Zaskoczyn	Gregorium	<i>Grzegorz Kalicki[5648.]²⁾</i>	A807	1688	

¹⁾ Przyjęto wystąpienie błędu pisarza kościelnego, powinno być wpisane 'Catharinae'.

²⁾ Troje dzieci Maciej, Jan, Grzegorz, są jedynymi dziećmi urodzonymi do 1780 roku w rodzinach Kalicki.

W bazie danych w latach 1677-1688 znaleziono 6 metryk osób ogólnie nazwanych jako Maciej Kalicki:

Tablica osób 2.79.5.T3. ogólnie nazwanych jako Maciej Kalicki										
LP	NI	Imię i nazwisko	Cerem.	Gdzie	Status	skąd	kiedyś	Przypisania (ojciec)	Źródło	Rok
1.	3400.	Matthiam Kalicki	ślub	Zaskoczyn	pan młody	Zblewo	Zblew	<i>Maciej Kalicki[3400.]</i>	B50	1677
2.	4280.	Maciey Kalycky	chrzest	Zaskoczyn	ojciec	Zaskoczyn	Zaskoczyno		A637	1680
3.	4820.	Mathias Kalicki	chrzest	Zaskoczyn	świadek				A697	1684
4.	5078.	Matthiae Kalicki	chrzest	Zaskoczyn	ojciec	Zaskoczyn	Zaskoczyno		A728	1685
5.	5646.	Matthiae Kalicki	chrzest	Zaskoczyn	ojciec	Zaskoczyn	Zaskoczyn		A807	1688
6.	5838.	Matthias Kalicki	chrzest	Mierzeszyn	świadek				A833	1688

które przypisano do osoby ojca rodziny Macieja Kalicki[3400.].

W bazie danych w latach 1679-1692 znaleziono 2 metryki osób ogólnie nazwanych jako Katarzyna Kalicka:

Tablica osób 2.79.5.T4. ogólnie nazwanych jako Katarzyna Kalicka

LP	NI	Imię i nazwisko	Cerem.	Gdzie	Status	skąd	kiedyś	Przypisania (matka)	Źródło	Rok
1.	3974.	Catharina Kalycka	ślub	Zaskoczyn	družba			Katarzyna Trapowna[3401.]	B65	1679
2.	7150.	Catharina Kalicka	chrzest	Zaskoczyn	świadek			Kalicka	A1011	1692

które przypisano do osoby matki rodziny Katarzyny Trapowna[3401.] Kalicka.

Tablica osobowa Macieja Kalicki[3400.] będzie zawierać zapis ślubu z 1677 roku ze statusem osoby jako *pan młody*, 3 zapisy chrztów w latach 1680-1688 jako *ojciec*, 2 zapisy chrztów w latach 1684-1688 jako *świadek*, łącznie 6 zapisów.

Tablica osobowa 17. Maciej Kalicki[3400.]

Tablica osobowa Katarzyny Trapowna[3401.] Kalicka będzie zawierać zapis ślubu z 1677 roku ze statusem osoby jako *panna młoda*, 3 zapisy chrztów w latach 1680-1688 jako *matka*, 2 świadkowania w latach 1679-1692 jako *družba*, *świadek*, łącznie 6 zapisów.

Tablica osobowa 18. Katarzyna Trapowna[3401.] Kalicka

W bazie danych do 1780 roku nie znaleziono metryk osób ogólnie nazwanych jako Maciej Kalicki, Jan Kalicki, Grzegorz Kalicki.

Jeśli nie znajdzie się wiarygodnych informacji w metrykach o dalszych losach dziecka do 1780 roku, w tablicy osobowej dziecka zostanie umieszczony tylko jego zapis chrztu ze statusem osoby jako *dziecko*, łącznie 1 zapis.

Tablica osobowa 19. Maciej Kalicki[4282.]

Tablica osobowa 20. Jan Kalicki[5080.]

Tablica osobowa 21. Grzegorz Kalicki[5648.]

Tablica rodziny będzie zawierać zapis ślubu i 3 zapisy chrztów.

Tablica rodziny 5. Maciej Kalicki[3400.], Katarzyna Trapowna[3401.], {K3400.}

Rozdział 2.79.6. Maciej Kalisz[5310.], Marianna □□□□[5311.] z Czapielska

W rodzinie Macieja Kalisz[5310.] i Marianny □□□□[5311.] w latach 1686-1689 w Czapielsku urodziło się dwoje dzieci:

Tablica chrztów 2.79.6.T1. Maciej Kalisz[5310.], Marianna □□□□[5311.]										
LP	NI	Ojciec	Matka	Gdzie	kiedyś	Dziecko	Przypisania (dziecko)	Źródło	Rok	
1.	5310.	Matthiae Kalisz	Mariannae	Czapielsk	Czapielsko	Mariannam	Marianna Kalisz[5312.] ¹⁾	A760	1686	
2.	6006.	Matthiae Kals	Mariannae	Czapielsk	Młyn Czapielski	Euphrosinam	Eufrozyna Kalisz[6008.] ¹⁾	A856	1689	

¹⁾ Dwoje dzieci Marianna, Eufrozyna, są jedynymi dziećmi urodzonymi do 1780 roku w rodzinach Kalisz.

Tablica osobowa Macieja Kalisz[5310.] będzie zawierać 2 zapisy chrztów w latach 1686-1689 ze statusem osoby jako *ojciec*, łącznie 2 zapisy.

Tablica osobowa 22. Maciej Kalisz[5310.]

Tablica osobowa Marianny □□□□[5311.] Kalisz będzie zawierać 2 zapisy chrztów w latach 1686-1689 ze statusem osoby jako *matka*, łącznie 2 zapisy.

Tablica osobowa 23. Marianna □□□□[5311.] Kalisz

W bazie danych do 1780 roku nie znaleziono metryk osób ogólnie nazwanych jako Marianna Kalisz, Eufrozyna Kalisz.

Jeśli nie znajdzie się wiarygodnych informacji w metrykach o dalszych losach dziecka do 1780 roku, w tablicy osobowej dziecka zostanie umieszczony tylko jego zapis chrztu ze statusem osoby jako *dziecko*, łącznie 1 zapis.

Tablica osobowa 24. Marianna Kalisz[5312.]

Tablica osobowa 25. Eufrozyna Kalisz[6008.]

Tablica rodziny będzie zawierać 2 zapisy chrztów.

Tablica rodziny 6. Maciej Kalisz[5310.], Marianna □□□□[5311.], {K5310.}

Rozdział 2.79.7. Laurenty Dimitri[206.], Zofia □□□□[207.] z Czapielska

W rodzinie Laurentego Dimitri[206.] i Zofii □□□□[207.] w latach 1666-1669 w Czapielsku urodziło się dwoje dzieci:

Tablica chrztów 2.79.7.T1. Laurenty Dimitri[206.], Zofia □□□□[207.]									
LP	NI	Ojciec	Matka	Gdzie	kiedyś	Dziecko	Przypisania (dziecko)	Źródło	Rok
1.	206.	Laurentii Dimitri	Zophiae	□□□□	□□□□	Mariannam	<i>Marianna Dimitri[208.]¹⁾</i>	A33	1666
2.	1111.	Laurentius Dimitri	Zophia	Czapielsk	Czapielsko	Machael	<i>Michał Dimitri[1113.]¹⁾</i>	A180	1669

¹⁾ Dwoje dzieci Marianna, Michał, są jedynymi dziećmi urodzonymi do 1780 roku w rodzinach Dimitri.

Tablica osobowa Laurenty Dimitri[206.] będzie zawierać 2 zapisy chrztów w latach 1666-1669 ze statusem osoby jako *ojciec*, łącznie 2 zapisy.

Tablica osobowa 26. Laurenty Dimitri[206.]

Tablica osobowa Zofii □□□□[207.] Dimitri będzie zawierać 2 zapisy chrztów w latach 1666-1669 ze statusem osoby jako *matka*, łącznie 2 zapisy.

Tablica osobowa 27. Zofia □□□□[207.] Dimitri

W bazie danych do 1780 roku nie znaleziono metryk osób ogólnie nazwanych jako Marianna Dimitri, Michał Dimitri.

Jeśli nie znajdzie się wiarygodnych informacji w metrykach o dalszych losach dziecka do 1780 roku, w tablicy osobowej dziecka zostanie umieszczony tylko jego zapis chrztu ze statusem osoby jako *dziecko*, łącznie 1 zapis.

Tablica osobowa 28. Marianna Dimitri[208.]

Tablica osobowa 29. Michał Dimitri[1113.]

Tablica rodziny będzie zawierać 2 zapisy chrztów.

Tablica rodziny 7. Laurenty Dimitri[206.], Zofia □□□□[207.], {D206.}

Rozdział 2.79.8. Jakub Pris[1849.], Katarzyna □□□□[1850.] z Żuławy

W rodzinie Jakuba Pris[1849.] i Katarzyny □□□□[1850.] w 1672 roku w Żuławie urodziło się jedno *dziecko*:

Tablica chrztów 2.79.8.T1. Jakub Pris[1849.], Katarzyna □□□□[1850.]									
LP	NI	Ojciec	Matka	Gdzie	kiedyś	Dziecko	Przypisanie (dziecko)	Źródło	Rok
1.	1849.	Jacobus Priß	Catharina	Żuława	Zuławko	Annam	<i>Anna Pris[1851.]¹⁾</i>	A292	1672

¹⁾ Jedno dziecko Anna, jest jedynym dzieckiem urodzonym do 1780 roku w rodzinach Pris.

W bazie danych w latach 1666-1672 znaleziono 4 metryki osób ogólnie nazwanych jako Jakub Pris:

Tablica osób 2.79.8.T2. ogólnie nazwanych jako Jakub Pris										
LP	NI	Imię i nazwisko	Cerem.	Gdzie	Status	skąd	kiedyś	Przypisania (ojciec)	Źródło	Rok
1.	70.	Jacobus Preis	chrzest	Bielkowo	świadek			<i>Jakub Pris[1849.]</i>	A12	1666
2.	671.	Jacobus Pris	chrzest	Żuława	świadek				A105	1668
3.	1457.	Jacobus Pris	chrzest	Żuława	świadek				A233	1671
4.	1849.	Jacobus Priß	chrzest	Żuława	ojciec	Żuława	Zuławko		A292	1672

które przypisano do osoby ojca rodziny Jakuba Pris[1849.].

Tablica osobowa Jakuba Pris[1849.] będzie zawierać 3 zapisy chrztów w latach 1666-1671 ze statusem osoby jako *świadek*, zapis chrztu z 1672 roku jako *ojciec*, łącznie 4 zapisy.

Tablica osobowa 30. Jakub Pris[1849.]

Tablica osobowa Katarzyny □□□□[1850.] Pris będzie zawierać zapis chrztu z 1672 roku ze statusem osoby jako *matka*, łącznie 1 zapis.

Tablica osobowa 31. Katarzyna □□□□[1850.] Pris

W bazie danych do 1780 roku nie znaleziono metryk osób ogólnie nazwanych jako Anna Pris[1851.].

Jeśli nie znajdzie się wiarygodnych informacji w metrykach o dalszych losach dziecka do 1780 roku, w tablicy osobowej dziecka zostanie umieszczony tylko jego zapis chrztu ze statusem osoby jako *dziecko*, łącznie 1 zapis.

Tablica osobowa 32. Anna Pris[1851.]

Tablica rodziny będzie zawierać zapis chrztu.

Tablica rodziny 8. Jakub Pris[1849.], Katarzyna □□□□[1850.], {P1849.}**Rozdział 2.79.9. Jan Zymergoth[67.], Anna □□□□[68.] z Bielkowa**

W rodzinie Jana Zymergoth[67.] i Anny □□□□[68.] w 1666 roku w Bielkowie urodziło się jedno *dziecko*:

Tablica chrztów 2.79.9.T1. Jan Zymergoth[67.], Anna □□□□[68.]

LP	NI	Ojciec	Matka	Gdzie	kiedyś	Dziecko	Przypisanie (dziecko)	Źródło	Rok
1.	67.	Joannis Zamerkon	Annae	Bielkowo	Bielkowo	Elisabetham	Elżbieta Zymergoth[69.] ¹⁾	A12	1666

¹⁾ Jedno dziecko Elżbieta, jest jedynym dzieckiem urodzonym do 1780 roku w rodzinach Zymergoth.

W bazie danych w latach 1666-1683 znaleziono 5 metryk osób ogólnie nazwanych jako Jan Zymergoth:

Tablica osób 2.79.9.T2. ogólnie nazwanych jako Jan Zymergoth

LP	NI	Imię i nazwisko	Cerem.	Gdzie	Status	skąd	kiedyś	Przypisania (ojciec)	Źródło	Rok
1.	67.	Joannis Zamerkon	chrzest	Bielkowo	ojciec	Bielkowo	Bielkowo	Jan Zymergoth[67.]	A12	1666
2.	285.	Joannes Zamerkor	chrzest	Buszkowy	świadek				A44	1666
3.	347.	Joannes Zymergoth	chrzest	Buszkowy	świadek				A55	1667
4.	893.	Joannes Zymergoth	chrzest	Buszkowy	świadek				A142	1668
5.	4460.	Joannes Cimmergot	chrzest	Mierzyszyn	świadek				A661	1683

które przypisano do osoby ojca rodziny Jana Zymergoth[67.].

W bazie danych w 1668 roku znaleziono metrykę osoby ogólnie nazwanej jako Anna Zymergoth:

Tablica osób 2.79.9.T3. ogólnie nazwanych jako Anna Zymergoth

LP	NI	Imię i nazwisko	Cerem.	Gdzie	Status	skąd	kiedyś	Przypisanie (matka)	Źródło	Rok
1.	849.	Anna Zemerka	chrzest	Bielkowo	świadek			Anna □□□□[68.] Zymergoth	A135	1668

którą przypisano do osoby matki rodziny Anny □□□□[68.] Zymergoth.

Tablica osobowa Jana Zymergoth[67.] będzie zawierać zapis chrztu z 1666 roku ze statusem osoby jako *ojciec*, 4 zapisy chrztów w latach 1666-1683 ze statusem osoby jako *świadek*, łącznie 5 zapisów.

Tablica osobowa 33. Jan Zymergoth[67.]

Tablica osobowa Anny □□□□[68.] Zymergoth będzie zawierać zapis chrztu z 1666 roku ze statusem osoby jako *matka*, zapis chrztu z 1668 roku jako *świadek*, łącznie 2 zapisy.

Tablica osobowa 34. Anna □□□□[68.] Zymergoth

W bazie danych do 1780 roku nie znaleziono metryk osób ogólnie nazwanych jako Elżbieta Zymergoth.

Jeśli nie znajdzie się wiarygodnych informacji w metrykach o dalszych losach dziecka do 1780 roku, w tablicy osobowej dziecka zostanie umieszczony tylko jego zapis chrztu ze statusem osoby jako *dziecko*, łącznie 1 zapis.

Tablica osobowa 35. Elżbieta Zymergoth[69.]

Tablica rodziny będzie zawierać zapis chrztu.

Tablica rodziny 9. Jan Zymergoth[67.], Anna □□□□[68.], {Z67.}**Rozdział 2.79.10. Herman Arent[90.], Katarzyna □□□□[91.]**

W rodzinie Hermana Arent[90.] i Katarzyny □□□□[91.] w latach 1666-1670 w Pręgowie i Żuławie urodziło się dwoje dzieci:

Tablica chrztów 2.79.10.T1. Herman Arent[90.], Katarzyna □□□□[91.]

LP	NI	Ojciec	Matka	Gdzie	kiedyś	Dziecko	Przypisania (dziecko)	Źródło	Rok
1.	90.	Hertman Aaron	Catharinae	Pręgowo	Pragowo	Annam	Anna Arent[92.] ¹⁾	A15	1666

2.	1278.	Erdtman Arent	Catharina	Żuława	Zulawka	Mariannam	<i>Marianna Arent[1280.]¹⁾</i>	A207	1670
----	-------	---------------	-----------	--------	---------	------------------	---	------	------

¹⁾ Dwoje dzieci Anna, Marianna, są jedynymi dziećmi urodzonymi do 1780 roku w rodzinach Arent.

W bazie danych w latach 1666-1766 znaleziono 7 metryk osób ogólnie nazwanych jako Herman Arent:

Tablica osób 2.79.10.T2. ogólnie nazwanych jako Herman Arent										
LP	NI	Imię i nazwisko	Cerem.	Gdzie	Status	skąd	kiedyś	Przypisania (ojciec)	Źródło	Rok
1.	90.	Hertman Aaron	chrzest	Pręgowo	ojciec	Pręgowo	Pragowo	<i>Herman Arent[90.]</i>	A15	1666
2.	925.	Ertman Arnam	chrzest	Lisewiec	świadek				A147	1669
3.	1278.	Erdtman Arent	chrzest	Żuława	ojciec	Żuława	Zulawka		A207	1670
4.	1316.	Erdman Arent	ślub	Żuława	družba	Żuława	Zulawka		B6	1670
5.	1446.	Erdma Arem	chrzest	Rekcin	świadek				A231	1671
6.	2179.	Ertmanus Arm	chrzest	Bielkówko	świadek				A340	1673
7.	44761.	Ertmannus Arent	chrzest	Pomlewo	świadek				A6701	1766

z których 6 metryk z wierszy 1.) do 6.) przypisano do osoby ojca rodziny Hermana Arent[90.].

W bazie danych w latach 1666-1778 znaleziono 6 metryk osób ogólnie nazwanych jako Katarzyna Arent:

Tablica osób 2.79.10.T3. ogólnie nazwanych jako Katarzyna Arent										
LP	NI	Imię i nazwisko	Cerem.	Gdzie	Status	skąd	kiedyś	Przypisania	Źródło	Rok
1.	82.	Catharina Antet	chrzest	□□□□	świadek				A13	1666
2.	34042.	Catharina Arentowa	chrzest	Zalesie*	świadek				A5166	1751
3.	35071.	Catharina Arentowa	chrzest	Buszkowy	świadek			luteranin	A5320	1753
4.	42768.	Catharina Arentsze	chrzest	Miłowo	świadek	Miłowo	Szeynbuk		A6382	1764
5.	53521.	Catharina Arent*	pogrzeb	Żuława	zmarła	Żuława	Zulawka	katolik	C3350	1778
6.	53522.	Catharinae Arentowa	pogrzeb	Żuława	rodzina	Żuława	Zulawka	katolik, wdowa	C3350	1778

z których żadnej nie przypisano do osoby matki rodziny Katarzyny □□□□[91.] Arent, między innymi z racji dystansów czasowych.

Tablica osobowa Hermana Arent[90.] będzie zawierać 2 zapisy chrztów w latach 1666-1670 ze statusem osoby jako *ojciec*, 4 zapisy świadkowań w latach 1669-1673 jako *świadek*, *družba*, łącznie 6 zapisów.

Tablica osobowa 36. Herman Arent[90.]

Tablica osobowa Katarzyny □□□□[91.] Arent będzie zawierać 2 zapisy chrztów w latach 1666-1670 ze statusem osoby jako *matka*, łącznie 2 zapisy.

Tablica osobowa 37. Katarzyna □□□□[91.] Arent

Jeśli nie znajdzie się wiarygodnych informacji w metrykach o dalszych losach dziecka do 1780 roku, w tablicy osobowej dziecka zostanie umieszczony tylko jego zapis chrztu ze statusem osoby jako *dziecko*, łącznie 1 zapis.

Tablica osobowa 38. Anna Arent[92.]

Tablica osobowa 39. Marianna Arent[1280.]

Tablica rodziny będzie zawierać 2 zapisy chrztów.

Tablica rodziny 10. Herman Arent[90.], Katarzyna □□□□[91.], {A90.}

Rozdział 2.80. Adam Mozuch[787.], Gertruda □□□□[788.]

- 1.) Adam Mozuch[787.], Gertruda □□□□[788.], rodzina;
 - 1.1.) Elżbieta Mozuch[789.];
 - 1.2.) Jan Mozuch[1433.], Gertruda □□□□(17964.) Ciechowa, rodzina;
 - 1.2.1.) Marianna Mozuch(18407.), Wojciech Staroscik(28095.), rodzina;
 - Michał Staroscik(28619.);
 - Marianna Staroscik(30275.);
 - 1.2.2.) Jan Mozuch(19181.);
 - 1.3.) Marianna Mozuch[3242.];
 - 1.4.) Krzysztof Mozuch[4068.];
- 2.) Jakub Mozuch[4993.], Dorota Kuszowna[4994.], rodzina;
 - 2.1.) Andrzej Mozuch[5916.], Katarzyna Stefanowska(15600.), rodzina;
 - 2.1.1.) Maciej Mozuch(16082.);
 - 2.1.2.) Andrzej Mozuch(16712.);

- 2.1.3.) Ewa Mozuch(17769.);
 2.1.4.) Zuzanna Mozuch(18807.);
 2.1.5.) Fabian Mozuch(19240.);
 2.1.6.) Paweł Mozuch(20214.);
 2.1.7.) Magdalena Mozuch(20713.);
 2.1.8.) Józef Mozuch(21657.);
- 2.2.) Elżbieta Mozuch[6966.];
 2.3.) Wojciech Mozuch[7468.], Barbara Stefanowska(16587.), rodzina;
 2.3.1.) Józef Mozuch(16908.);
- 2.4.) Maria Mozuch[9284.];
 2.5.) Michał Mozuch[10244.];
- 3.) Piotr Molarcz[176.], Gertruda □□□□[177.], rodzina;
 3.1.) Anna Molarcz[178.];
- 4.) **Paweł Muzal[9701.]**, Marianna Troianowna[9702.], rodzina;
 4.1.) Michał Muzal[10153.];
 4.2.) Eufrozyna Muzal[11204.];
 4.3.) Katarzyna Muzal[13112.];
Paweł Muzal[9701.], Katarzyna □□□□(14274.) Zicka;
- 5.) Jakub Mniszewski[1122.], Elżbieta *Plachecka*[1123.], rodzina;
 5.1.) Krystyna Mniszewska[1124.];
 5.2.) Katarzyna Mniszewska[2039.];
 5.3.) Maciej Mniszewski[2762.];
- 6.) Maciej Mniszewski[1573.], Barbara Granczewska[1574.];
- 7.) Jan Mazur[1045.], Anna □□□□[1046.], rodzina;
 7.1.) Marianna Mazur[1047.];
- 8.) Grzegorz Niemoy[4088.], Zofia □□□□[4089.], rodzina;
 8.1.) Magdalena Niemoy[4090.], Jan Begier(13529.), rodzina;
 8.1.1.) Bartosz Begier(13810.);
 8.1.2.) Anna Begier(15073.);
 8.1.3.) Wojciech Begier(15743.);
 8.2.) Regina Niemoy[4911.];
 8.3.) Jan Niemoy[5497.];
- 9.) Maciej Niemrucz[698.], Katarzyna □□□□[699.], rodzina;
 9.1.) Elżbieta Niemrucz[700.];
 9.2.) Maciej Niemrucz[1580.], Anna □□□□[10869.], rodzina;
 9.2.1.) Paweł Niemrucz[10870.];
 9.2.2.) Marianna Niemrucz[11968.];
- 10.) Michał Nieboysię[4253.], Marianna □□□□[4254.], rodzina;
 10.1.) Marianna Nieboysię[2386.], Jan Smukalski(8417.);
 10.2.) Piotr Nieboysię[4255.], Marianna □□□□(17031.), rodzina;
 10.2.1.) Ewa Nieboysię(17032.);
 10.2.2.) Marianna Nieboysię(7278.);
 10.2.3.) Marianna Nieboysię(17491.);
 10.2.4.) Jakub Nieboysię(22392.);
 10.3.) Anna Nieboysię[5805.];

Rozdział 2.80.1. Adam Mozuch[787.], Gertruda□□□□[788.] z Bielkowa

W rodzinie Adama Mozuch[787.] i Gertrudy □□□□[788.] w latach 1668-1679 w Bielkowie urodziło się czworo dzieci:

Tablica chrztów 2.80.1.T1. Adam Mozuch[787.], Gertruda □□□□[788.]									
LP	NI	Ojciec	Matka	Gdzie	kiedyś	Dziecko	Przypisania (dziecko)	Źródło	Rok
1.	787.	Adamus Możuch	Gertrudis	Bielkowo	Bielkowo	Elizabetham	<i>Elżbieta Mozuch[789.]¹⁾</i>	A125	1668
2.	1431.	Adami Mozuch	Gertrudis	Bielkowo	Bielkowo	Joannes	<i>Jan Mozuch[1433.]²⁾</i>	A229	1670
3.	3240.	Adami Mozych	Gertrudis	Bielkowo	Bilkowo	Marianna	<i>Marianna Mozuch[3242.]³⁾</i>	A511	1676
4.	4068.	Adamus Morzuch	Gertrudis	Bielkowo	Bylkowo maiori	Christophorus	<i>Krzysztof Mozuch[4068.]⁴⁾</i>	A613	1679

¹⁾ W rodzinach Mozuch do 1780 roku urodziło się dwoje dzieci o imieniu Elżbieta: A125 (1668), A987 (1692).

²⁾ W rodzinach Mozuch do 1780 roku urodziło się troje dzieci o imieniu Jan: A229 (1670), A2983 (1725), A4389 (1743).

³⁾ W rodzinach Mozuch do 1780 roku urodziło się czworo dzieci o imieniu Marianna: A511 (1676), A2851 (1723), A4589 (1745), A5567 (1755).

⁴⁾ W rodzinach Mozuch do 1780 roku urodziło się jedno dziecko o imieniu Krzysztof: A613 (1679).

W bazie danych w latach 1668-1679 znaleziono 5 metryk osób ogólnie nazwanych jako Adam Mozuch:

Tablica osób 2.80.1.T2. ogólnie nazwanych jako Adam Mozuch										
LP	NI	Imię i nazwisko	Cerem.	Gdzie	Status	skąd	kiedyś	Przypisania (ojciec)	Źródło	Rok
1.	787.	Adamus Możuch	chrzest	Bielkowo	ojciec	Bielkowo	Bielkowo	<i>Adam Mozuch[787.]</i>	A125	1668
2.	1431.	Adami Mozuch	chrzest	Bielkowo	ojciec	Bielkowo	Bielkowo		A229	1670

3.	2518.	Adamus Mosuch	chrzest	Bielkowo	świadek					A401	1674
4.	3240.	Adami Mozuch	chrzest	Bielkowo	ojciec	Bielkowo	Bilkowo			A511	1676
5.	4068.	Adamus Morzuch	chrzest	Bielkowo	ojciec	Bielkowo	Bylkowo maiori			A613	1679

które przypisano do osoby ojca rodziny Adama Mozuch[787.].

W bazie danych w 1679 roku znaleziono metrykę osoby ogólnie nazwanej jako Gertruda Mozuch:

Tablica osób 2.80.1.T3. ogólnie nazwanych jako Gertruda Mozuch										
LP	NI	Imię i nazwisko	Cerem.	Gdzie	Status	skąd	kiedyś	Przypisania	Źródło	Rok
1.	4144.	Gertrudis Morszuzszacewna	chrzest	Bielkowo	świadek				A622	1679

której nie przypisano do osoby matki rodziny Gertrudy □□□□[788.] Mozuch z racji formy podanego nazwiska.

Tablica osobowa Adama Mozuch[787.] będzie zawierać 4 zapisy chrztów w latach 1668-1679 ze statusem osoby jako *ojciec*, zapis chrztu z 1674 roku jako *świadek*, łącznie 5 zapisów.

Tablica osobowa 1. Adam Mozuch[787.]										
--------------------------------------	--	--	--	--	--	--	--	--	--	--

Tablica osobowa Gertrudy □□□□[788.] Mozuch będzie zawierać 4 zapisy chrztów w latach 1668-1679 ze statusem osoby jako *matka*, łącznie 4 zapisy.

Tablica osobowa 2. Gertruda □□□□[788.] Mozuch										
---	--	--	--	--	--	--	--	--	--	--

W bazie danych w latach 1772-1775 znaleziono 2 metryki osób ogólnie nazwanych jako Elżbieta Mozuch:

Tablica osób 2.80.1.T4. ogólnie nazwanych jako Elżbieta Mozuch										
LP	NI	Imię i nazwisko	Cerem.	Gdzie	Status	skąd	kiedyś	Przypisania	Źródło	Rok
1.	49578.	Elisabeth Możuchowna ¹⁾	chrzest	Bielkowo	świadek	Bielkowo	Bielkowo		A7384	1772
2.	51541.	Elisabeth Możuchowna ²⁾	pogrzeb ²⁾	Czapielsk	zmarła	Czapielsk	Ciepielsk		C3117	1775

¹⁾ katolik.

²⁾ Pogrzeb 29-10-1775: "Ciepielsk. Die 29. 8bris obył Colica Elisabeth Możuchowna annorum 30 Sacramentis munita in Ciepielsk Sepulta.", C3117.

które nie przypisano do osoby *dziecka* Elżbieta Mozuch[789.], urodzonego w 1668 roku w Bielkowie (A125), z racji wykluczeń czasowych. Podobnie dla osoby drugiego *dziecka* urodzonego w rodzinach Mozuch do 1780 roku, Elżbieta Mozuch[6966.], urodzona w 1692 roku w Bielkowie (A987), nie przypisano metrykę A7384 z 1772 roku dla 81-letniego *świadka* z racji wieku.

W bazie danych w latach 1722-1763 znaleziono 7 metryk osób ogólnie nazwanych jako Jan Mozuch:

Tablica osób 2.80.1.T5. ogólnie nazwanych jako Jan Mozuch										
LP	NI	Imię i nazwisko	Cerem.	Gdzie	Status	skąd	kiedyś	Przypisania (dziecko)	Źródło	Rok
1.	17963.	Joannes Mozuch	ślub ¹⁾	Bielkowo	pan młody			Jan Mozuch[1433.]	B581	1722
2.	18405.	Joan: Mozuch	chrzest	Bielkowo	ojciec	Bielkowo	Bylkowo Wielkie		A2851	1723
3.	19179.	Joannes Mozuch	chrzest	Bielkowo	ojciec	Bielkowo	Bylkowo Wielkie		A2983	1725
4.	27089.	Joannes Mozuch	chrzest	Bielkowo	świadek				A4179	1741
5.	42024.	Joannes Mozuch	chrzest	Bielkowo	świadek	Bielkowo	Bielkowo		A6277	1763
6.	42321.	Joannes Możuch	chrzest	Bielkowo	świadek	Bielkowo	Bielkowo		A6323	1763
7.	42523.	Joannes Możuch	chrzest	Bielkowo	świadek	Bielkowo	Bielkowo		A6351	1763

¹⁾ Ślub 04-10-1722: "Bylkowo Wielkie. Die 4 Octobris Copulatus est Joannes Mozuch cum Gertrudo Ciechowa vidua Testes Crystophorus Pykt. Jacobus Szynagiel [458].", B581. Zob. Rozdział 2.80.1.1. Jan Mozuch[1433.], Gertruda □□□□(17964.) Ciechowa z Bielkowa.

Metryki zanotowały 3 chrzty dzieci o imieniu Jan, urodzonych do 1780 roku w rodzinach Mozuch: A229 (1670), A2983 (1725), A4389 (1743), z tego pod uwagę może być wzięta z racji dystansu czasowego jedynie metryka chrztu Jan Mozuch[1433.] z 1670 roku. Przyjęto, że zapis ślubu B581 z 1722 roku dotyczy ponad 53-letniego *pana młodego*, urodzonego w Bielkowie, ochrzczonego jako *puer* (chłopiec), (zob. Tablica rodziny Adam Mozuch[787.], Gertruda □□□□[788.], {M787.} oraz Rozdział 2.80.1.1. Jan Mozuch[1433.], Gertruda □□□□(17964.) Ciechowa z Bielkowa).

W bazie danych w latach 1706-1758 znaleziono 9 metryk osób ogólnie nazwanych jako Marianna Mozuch:

Tablica osób 2.80.1.T6. ogólnie nazwanych jako Marianna Mozuch										
LP	NI	Imię i nazwisko	Cerem.	Gdzie	Status	skąd	kiedyś	Przypisania	Źródło	Rok
1.	11865.	Marianna Morzuska	chrzest	Lisewiec	świadek			Marianna Mozuch[3242.]	A1773	1706
2.	20297.	Marianna Możuchowna	chrzest	Bielkowo	świadek				A3157	1728
3.	22600.	Marianna Możuchowna	chrzest	Bielkowo	świadek				A3522	1733
4.	27629.	Marianna Możuchowna	chrzest	Bielkowo	świadek			Marianna Mozuch(18407.) Staroscik	A4250	1742
5.	28045.	Marianna Możuchowna	chrzest	Bielkowo	świadek				A4317	1742
6.	28096.	Mariannam Możuchowna	ślub ¹⁾	Bielkowo	panna młoda	Bielkowo	Bielkowo		B971	1742

7.	36771.	Marianna Mozuchowna	chrzest	Bielkowo	świadek					A5567	1755
8.	37191.	Mariannam Mozuchowna	ślub ²⁾	Bielkowo	panna młoda					B1261	1756
9.	38686.	Marianna Możuch✘	pogrzeb	Bielkowo	zmarła ³⁾	Bielkowo	Bielkowo			C1867	1758

¹⁾ Ślub 25-11-1742: "Bielkowo. Eodem Anno et Die ut supra Idem qui supra praemissis tribus inter Missae Solemnia denuntiationibus nulloque legitimo impedimento detecto **Adalbertum Staroscik** nativum de Villa Skrzyszewo et **Mariannam Mozuchowna** nativam de Villa Bielkowo interrogavi eorumus mutuo consensu habito solemniter per verba de praesenti Matrimonio conjunxi Praesentibus Testibus Joanne Staroscik et Fabiano Ziorna.", B971.

²⁾ Ślub 03-05-1756: "Bielkowo. Eodem Anno Die 3tia May praemissis tribus inter Missae Solemnia bannis nulloque legitimo impedimento detecto **Joannem Gurla** et **Mariannam Mozuchowna** interrogavi eorumus mutuo consensu habito solemniter per verba de praesenti Matrimonio conjunxi. Praesentibus Testibus Petro Bulman et Paulo Flysykowskj.", B1261.

³⁾ Pogrzeb 18-06-1758: "Die 18. Junij de Bielkowo Infans Marianna Filia Możuch sepulta.", C1867.

Zwrócono uwagę na blok 3 metryk z 1742 roku zakończony ślubem *panny młodej* z Wojciechem Starościk ze Skrzyszewa, który zdecydowano się przypisać do osoby *dziecka* Marianna Mozuch(18407.), urodzonego w 1723 roku w Bielkowie w rodzinie Jana Mozuch[1433.] i Gertrudy □□□□(17964.) Ciechowa (zob. **Rozdział 2.80.1.1. Jan Mozuch[1433.], Gertruda □□□□(17964.) Ciechowa z Bielkowa**).

Dla osoby *dziecka* Marianna Mozuch[3242.], urodzonej w Bielkowie w 1676 roku, przypisano metrykę chrztu z 1706 roku jako osoby 31-letniego *świadka*.

Jeśli nie znajdzie się wiarygodnych informacji w metrykach o dalszych losach dziecka do 1780 roku, w tablicy osobowej dziecka zostanie umieszczony tylko jego zapis chrztu ze statusem osoby jako *dziecko*, łącznie 1 zapis. W razie uzyskania sukcesu (lub jego brak) w poszukiwaniach, odpowiedni komentarz (lub jego brak) będzie umieszczony wewnątrz tablicy, link do rozdziału opracowania drukowany będzie drobną kursywą.

Tablica osobowa 3. Elżbieta Mozuch[789.] *ten rozdział*

Tablica osobowa 4. Jan Mozuch[1433.] *ten rozdział, zob. Rozdział 2.80.1.1. Jan Mozuch[1433.], Gertruda □□□□(17964.) Ciechowa z Bielkowa* będzie zawierać zapis chrztu z 1670 roku ze statusem osoby jako *dziecko*, zapis ślubu z 1722 roku jako *pan młody*, 2 zapisy chrztów w latach 1723-1725 jako *ojciec*, łącznie 4 zapisy.

Tablica osobowa 5. Marianna Mozuch[3242.] *ten rozdział*

będzie zawierać zapis chrztu z 1676 roku ze statusem osoby jako *dziecko*, zapis chrztu z 1706 roku jako *świadek*, łącznie 2 zapisy.

Tablica osobowa 6. Krzysztof Mozuch[4068.]

Tablica rodziny będzie zawierać 4 zapisy chrztów.

Tablica rodziny 1. Adam Mozuch[787.], Gertruda □□□□[788.], {M787.}

Rozdział 2.80.1.1. Jan Mozuch[1433.], Gertruda □□□□(17964.) Ciechowa z Bielkowa

Zachował się zapis ślubu 53-letniego *pana młodego* Jana Mozuch[1433.] i Gertrudy □□□□(17964.) Ciechowa z 1722 roku:

Tablica ślubów 2.80.1.1.T1. Jan Mozuch[1433.], Gertruda □□□□(17964.) Ciechowa

LP	NI	Pan młody	skąd	NI	Panna młoda	Gdzie	skąd kiedyś	Stan	Źródło	Rok
1.	17963.	Joannes Mozuch	Bielkowo	17964.	Gertrudo Ciechowa	Bielkowo	Bylkowo Wielkie	wdowa	B581	1722

W rodzinie Jana Mozuch[1433.] i Gertrudy □□□□(17964.) Ciechowa w latach 1723-1725 w Bielkowie urodziło się dwoje dzieci:

Tablica chrztów 2.80.1.1.T2. Jan Mozuch[1433.], Gertruda □□□□(17964.) Ciechowa

LP	NI	Ojciec	Matka	Gdzie	kiedyś	Dziecko	Przypisania (dziecko)	Źródło	Rok
1.	18405.	Joan: Mozuch	Gertrudis	Bielkowo	Bylkowo Wielkie	Marianna	Marianna Mozuch(18407.) Staroscik	A2851	1723
2.	19179.	Joannes Mozuch	Gertrudis	Bielkowo	Bylkowo Wielkie	Joannes	Jan Mozuch[19181.]	A2983	1725

Nie tworzono tablic osobowych dla matki rodziny Gertrudy □□□□(17964.) Ciechowa-Mozuch oraz jej dzieci.

Rozdział 2.80.2. Jakub Mozuch[4993.], Dorota Kuszowna[4994.] z Bielkowa

Zachował się zapis ślubu Jakuba Mozuch[4993.] i Doroty Kuszowna[4994.] z 1685 roku:

Tablica ślubów 2.80.2.T1. Jakub Mozuch[4993.], Dorota Kuszowna[4994.]

LP	NI	Pan młody	skąd	NI	Panna młoda	Gdzie	skąd kiedyś	Stan	Źródło	Rok
1.	4993.	Jacobum Mozuch		4994.	Dorotheam Kuszowna	Bielkowo	Bilkowo		B95	1685

W rodzinie Jakuba Mozuch[4993.] i Doroty Kuszowna[4994.] w latach 1688-1702 w Bielkowie urodziło się pięcioro dzieci:

Tablica chrztów 2.80.2.T2. Jakub Mozuch[4993.], Dorota Kuszowna[4994.]										
LP	NI	Ojciec	Matka	Gdzie	kiedyś	Dziecko	Przypisania (dziecko)	Źródło	Rok	
1.	5914.	Jacobi Morzuch	Dorotheae	Bielkowo	Bielkowo	Andream	Andrzej Mozuch[5916.] ¹⁾	A842	1688	
2.	6964.	Jacobi Morzuch	Dorotheae	Bielkowo	Bielkowo	Elizabetham	Elżbieta Mozuch[6966.]	A987	1692	
3.	7466.	Jacobi Morzuch	Dorotheae	Bielkowo	Bielkowo	Albertum	Wojciech Mozuch[7468.] ²⁾	A1063	1694	
4.	9282.	Jacobi Morzuch	Dorotheae	Bielkowo	Bielkowo	Mariam	Maria Mozuch[9284.] ³⁾	A1345	1700	
5.	10242.	Jacobi Morzuch	Dorotheae	Bielkowo	Bielkowo	Michäelem	Michał Mozuch[10244.] ⁴⁾	A1502	1702	

¹⁾ W rodzinach Mozuch do 1780 roku urodziło się dwoje dzieci o imieniu Andrzej: A842 (1688), A2558 (1718).

²⁾ W rodzinach Mozuch do 1780 roku urodziło się dwoje dzieci o imieniu Wojciech: A1063 (1694), A4826 (1748).

³⁾ W rodzinach Mozuch do 1780 roku urodziło się jedno dziecko o imieniu Maria: A1345 (1700).

⁴⁾ W rodzinach Mozuch do 1780 roku urodziło się jedno dziecko o imieniu Michał: A1502 (1702).

W bazie danych w latach 1685-1761 znaleziono 17 metryk osób ogólnie nazwanych jako Jakub Mozuch:

Tablica osób 2.80.2.T3. ogólnie nazwanych jako Jakub Mozuch										
LP	NI	Imię i nazwisko	Cerem.	Gdzie	Status	skąd	kiedyś	Przypisania (ojciec)	Źródło	Rok
1.	4993.	Jacobum Mozuch	ślub ¹⁾	Bielkowo	pan młody			Jakub Mozuch[4993.]	B95	1685
2.	5399.	Jacobus Morzych	chrzest	Bielkowo	świadek				A771	1686
3.	5914.	Jacobi Morzuch	chrzest	Bielkowo	ojciec	Bielkowo	Bielkowo		A842	1688
4.	6964.	Jacobi Morzuch	chrzest	Bielkowo	ojciec	Bielkowo	Bielkowo		A987	1692
5.	7466.	Jacobi Morzuch	chrzest	Bielkowo	ojciec	Bielkowo	Bielkowo		A1063	1694
6.	9282.	Jacobi Morzuch	chrzest	Bielkowo	ojciec	Bielkowo	Bielkowo		A1345	1700
7.	10242.	Jacobi Morzuch	chrzest	Bielkowo	ojciec	Bielkowo	Bielkowo		A1502	1702
8.	12548.	Jacobo Morzuch	ślub	Bielkowo	družba	Bielkowo	Bielkowo		B385	1707
9.	12825.	Jacobus Mozuch	ślub ²⁾	Bielkowo	pan młody				B395	1708
10.	17538.	Jacobus Mozuch✕	pogrzeb ³⁾	Bielkowo	zmarły	Bielkowo	de Maiori Bylkowia	C209	1721	
11.	24859.	Jacobus Mozuch✕	pogrzeb ⁴⁾	Bielkowo	zmarły	Bielkowo	Bielkowo	C472	1737	
12.	35410.	Jacobus Mozuch	chrzest	Bielkowo	ojciec	Bielkowo	Bielkowo	A5369	1753	
13.	35505.	Jacobum Mozuch	ślub ⁵⁾	Bielkowo	pan młody			B1212	1753	
14.	36767.	Jacobo Mozuch	chrzest	Bielkowo	ojciec	Bielkowo	Bielkowo	A5567	1755	
15.	38687.	(Jacobo) Możuch	pogrzeb ⁶⁾	Bielkowo	rodzina	Bielkowo	Bielkowo	C1867	1758	
16.	39390.	Jacobo Możuch	chrzest	Bielkowo	ojciec	Bielkowo	Bielkowo	A5909	1759	
17.	40927.	Jacobo Mozuch	chrzest	Bielkowo	ojciec	Bielkowo	Bielkowo	A6132	1761	

¹⁾ Ślub 18-01-1685: "Anno 1685. Eodem Anno Ego idem Die 18 Jan Copulavi Honestum **Jacobum Mozuch** cum **Dorotheam Kuszowna** praemissis tribus Interpolatis Denunciationibus De Villa Bilkowo Testes fuerunt Georgius Finner Jacobus Dyrlewski Albertus Braxator et multi alii. [120]", B95.

²⁾ Ślub 29-07-1708: "Bielkowo wielkie. Die 29 Julij copulatus **Jacobus Mozuch** cum **Barbara Hejdukowna** Virgine Praesentibus Simone Zołna et Joanne Bleka de Bielkowo [271]", B395.

³⁾ Pogrzeb 10-08-1721: "Die 10 Augusti Sepultus est Jacobus Mozuch de Maiori Bylkowia, 1 fl., 12 gr.", C209.

⁴⁾ Pogrzeb 06-05-1737: "Die 6ta May. de Bielkowo Jacobus Mozuch sepultus, 1 fl., 15 gr.", C472.

⁵⁾ Ślub 18-11-1753: "Bielkowo. 1753 Die 18. 9bris praemissis tribus inter Missae Solemnia bannis nulloque legitimo impedimento detecto **Jacobum Mozuch** et **Catharinam Frakowna** de Bielkowo interrogavi eorumus mutuo consensu habito solemmiter per verba de praesenti Matrimonio conjunxi. Praesentibus Testibus Jacobo Szenagiel et Laurentio Turskj", B1212.

⁶⁾ Pogrzeb 18-06-1758: "Die 18. Junij de Bielkowo Infans Marianna Filia Możuch sepulta.", C1867.

z których 7 metryk z wierszy 1.) do 7.) przypisano do osoby ojca rodziny Jakuba Mozuch[4993.].

Tablica osobowa Jakuba Mozuch[4993.] będzie zawierać zapis ślubu z 1685 roku ze statusem osoby jako *pan młody*, zapis chrztu z 1686 roku jako *świadek*, 5 zapisów chrztów w latach 1688-1702 jako *ojciec*, łącznie 7 zapisów.

Tablica osobowa 7. Jakub Mozuch[4993.]

Tablica osobowa Doroty Kuszowna[4994.] Mozuch będzie zawierać zapis ślubu z 1685 roku ze statusem osoby jako *panna młoda*, 5 zapisów chrztów w latach 1688-1702 jako *matka*, łącznie 6 zapisów.

Tablica osobowa 8. Dorota Kuszowna[4994.] Mozuch

W bazie danych w latach 1699-1750 znaleziono 2 metryki osób ogólnie nazwanych jako Michał Mozuch:

Tablica osób 2.80.2.T4. ogólnie nazwanych jako Michał Mozuch										
LP	NI	Imię i nazwisko	Cerem.	Gdzie	Status	skąd	kiedyś	Przypisania (dziecko)	Źródło	Rok
1.	8959.	Michäelis Morzych	chrzest	Żuława	ojciec	Żuława	Żuławka		A1294	1699
2.	32718.	Michaelis Mozuch	pogrzeb ¹⁾	Bielkowo	rodzina	Bielkowo	Bielkowo		C1220	1750

¹⁾ Pogrzeb 26-05-1750: "Die 26ta May de Bielkowo infans Michaelis Mozuch sepultus, 1 fl., 6 gr.", C1220.

które nie przypisano do osoby *dziecka* Michał Mozuch[10244.], urodzonego w 1702 roku w Bielkowie z racji dystansu czasowego i innych względów.

Jeśli nie znajdzie się wiarygodnych informacji w metrykach o dalszych losach dziecka do 1780 roku, w tablicy osobowej dziecka zostanie umieszczony tylko jego zapis chrztu ze statusem osoby jako *dziecko*, łącznie 1 zapis. W razie uzyskania sukcesu (lub jego

brak) w poszukiwaniach, odpowiedni komentarz (lub jego brak) będzie umieszczony wewnątrz tablicy, link do rozdziału opracowania drukowany będzie drobną kursywą.

Tablica osobowa 9. Andrzej Mozuch[5916.] zob. Rozdział 2.80.2.1. *Andrzej Mozuch[15599.]*, *Katarzyna Stefanowska(15600.) z Bielkowa* będzie zawierać zapis chrztu z 1688 roku ze statusem osoby jako *dziecko*, zapis ślubu z 1715 roku jako *pan młody*, 8 zapisów chrztów w latach 1717-1731 jako *ojciec*, łącznie 10 zapisów.

Tablica osobowa 10. Elżbieta Mozuch[6966.] zob. Rozdział 2.80.1. *Adam Mozuch[787.]*, *Gertruda[788.] z Bielkowa*

Tablica osobowa 11. Wojciech Mozuch[7468.] zob. Rozdział 2.80.2.2. *Wojciech Mozuch[7498.]*, *Barbara Stefanowska(16587.) z Bielkowa* będzie zawierać zapis chrztu z 1694 roku ze statusem osoby jako *dziecko*, zapis chrztu z 1717 roku jako *świadek*, zapis ślubu z 1718 roku jako *pan młody*, zapis ślubu z 1718 roku jako *drużba*, zapis chrztu z 1719 roku jako *ojciec*, zapis pogrzebu z 1738 roku jako *zmarły*, łącznie 6 zapisów.

Tablica osobowa 12. Maria Mozuch[9284.]

Tablica osobowa 13. Michał Mozuch[10244.]

Tablica rodziny będzie zawierać zapis ślubu i 5 zapisów chrztów.

Tablica rodziny 2. Jakub Mozuch[4993.], Dorota Kuszowna[4994.], {M4993.}

Rozdział 2.80.2.1. Andrzej Mozuch[15599.], Katarzyna Stefanowska(15600.) z Bielkowa

Zachował się zapis ślubu 28-letniego *pana młodego* Andrzeja Mozuch[15599.] i Katarzyny Stefanowska(15600.) z 1715 roku:

LP	NI	Pan młody	skąd	NI	Panna młoda	Gdzie	skąd kiedyś	Stan	Źródło	Rok
1.	15599.	Andreas Mozuch		15600.	Catha: Stephanowska	Bielkowo	Bylkowo wielkie	panna	B517	1715

W rodzinie Andrzeja Mozuch[15599.] i Katarzyny Stefanowska(15600.) w latach 1717-1731 w Bielkowie urodziło się ośmioro dzieci:

LP	NI	Ojciec	Matka	Gdzie	kiedyś	Dziecko	Przypisania (dziecko)	Źródło	Rok
1.	16080.	Andreas Mozuch	Catha:	Bielkowo	Bylkowo Wielkie	Matthias	<i>Maciej Mozuch[16082.]</i>	A2448	1717
2.	16710.	Andreas Mozuch	Catharyna	Bielkowo	Bylkowo wielkie	Andreas	<i>Andrzej Mozuch[16712.]</i>	A2558	1718
3.	17767.	Andreas Mozuch	Catha:	Bielkowo	Wielkie Bylkowo	Aeva	<i>Ewa Mozuch[17769.]</i>	A2744	1722
4.	18805.	Andreas Mozuch	Catharyna	Bielkowo	Bylkowo Wielkie	Zuzanna	<i>Zuzanna Mozuch[18807.]</i>	A2914	1724
5.	19238.	Andreas Mozuch	Catharyna	Bielkowo	Bylkowo wielkie	Fabianus	<i>Fabian Mozuch[19240.]</i>	A2993	1725
6.	20212.	Andreas Mozuch	Catharyna	Bielkowo	Bylkowo	Paulus	<i>Paweł Mozuch[20214.]</i>	A3143	1727
7.	20711.	Andreas Mozuch	Catharyna	Bielkowo	Bylkowo Wielkie	Magdalena	<i>Magdalena Mozuch[20713.]</i>	A3224	1729
8.	21655.	Andreas Mosuch	Catharina	Bielkowo	Bylkowo	Josephus	<i>Józef Mozuch[21657.]</i>	A3374	1731

W bazie danych w latach 1715-1731 znaleziono 9 metryk osób ogólnie nazwanych jako Andrzej Mozuch:

LP	NI	Imię i nazwisko	Cerem.	Gdzie	Status	skąd	kiedyś	Przypisania (ojciec)	Źródło	Rok
1.	15599.	Andreas Mozuch	ślub ¹⁾	Bielkowo	pan młody			<i>Andrzej Mozuch[15599.]</i>	B517	1715
2.	16080.	Andreas Mozuch	chrzest	Bielkowo	ojciec	Bielkowo	Bylkowo Wielkie		A2448	1717
3.	16710.	Andreas Mozuch	chrzest	Bielkowo	ojciec	Bielkowo	Bylkowo wielkie		A2558	1718
4.	17767.	Andreas Mozuch	chrzest	Bielkowo	ojciec	Bielkowo	Wielkie Bylkowo		A2744	1722
5.	18805.	Andreas Mozuch	chrzest	Bielkowo	ojciec	Bielkowo	Bylkowo Wielkie		A2914	1724
6.	19238.	Andreas Mozuch	chrzest	Bielkowo	ojciec	Bielkowo	Bylkowo wielkie		A2993	1725
7.	20212.	Andreas Mozuch	chrzest	Bielkowo	ojciec	Bielkowo	Bylkowo		A3143	1727
8.	20711.	Andreas Mozuch	chrzest	Bielkowo	ojciec	Bielkowo	Bylkowo Wielkie		A3224	1729
9.	21655.	Andreas Mosuch	chrzest	Bielkowo	ojciec	Bielkowo	Bylkowo		A3374	1731

¹⁾ Ślub 17-11-1715: "Bylkowo wielkie. Die 17 Novemb: Copulatus est **Andreas Mozuch** cum **Catha: Stephanowska** virg: testes Martinus Stephanowski cum Crystofforo Bytk. [394].", B517.

które przypisano do osoby ojca rodziny Andrzeja Mozuch[15599.].

Nie tworzono tablic osobowych dla matki rodziny Katarzyny Stefanowska(15600.) Mozuch oraz jej dzieci.

Rozdział 2.80.2.2. Wojciech Mozuch[7468.], Barbara Stefanowska(16587.) z Bielkowa

Zachował się zapis ślubu 25-letniego *pana młodego* Wojciecha Mozuch[7468.] i Barbary Stefanowska(16587.) z 1718 roku:

Tablica ślubów 2.80.2.2.T1. Wojciech Mozuch[7468.], Barbara Stefanowska(16587.)										
LP	NI	Pan młody	skąd	NI	Panna młoda	Gdzie	skąd kiedyś	Stan	Źródło	Rok
1.	16586.	Adalbertum Mozuch		16587.	Barbara Steffanowska	Bielkowo	Bylkowo Wielkie	panna	B553	1718

W rodzinie Wojciecha Mozuch[7468.] i Barbary Stefanowska(16587.) w 1719 roku w Bielkowie urodziło się jedno *dziecko*:

Tablica chrztów 2.80.2.2.T2. Wojciech Mozuch[7468.], Barbara Stefanowska(16587.)										
LP	NI	Ojciec	Matka	Gdzie	kiedyś	Dziecko	Przypisanie (dziecko)	Źródło	Rok	
1.	16906.	Adalbertus Mozuch	Barbara	Bielkowo	Bylkow Wielkie	Josephus	<i>Józef Mozuch[16908.]</i>	A2587	1719	

W bazie danych w latach 1717-1738 znaleziono 5 metryk osób ogólnie nazwanych jako Wojciech Mozuch:

Tablica osób 2.80.2.2.T3. ogólnie nazwanych jako Wojciech Mozuch											
LP	NI	Imię i nazwisko	Cerem.	Gdzie	Status	skąd	kiedyś	Przypisania (ojciec)	Źródło	Rok	
1.	16197.	Adalbertus Mozuch	chrzest	Bąkowo	świadek				A2469	1717	
2.	16586.	Adalbertum Mozuch	ślub ¹⁾	Bielkowo	pan młody				B553	1718	
3.	16696.	Adalbertus Mozuch	ślub	Bielkowo	družba			Wojciech Mozuch[7468.]	B555	1718	
4.	16906.	Adalbertus Mozuch	chrzest	Bielkowo	ojciec	Bielkowo	Bylkow Wielkie		A2587	1719	
5.	25380.	Albertus Mozuch✘	pogrzeb	Bielkowo	zmarły ²⁾	Bielkowo	Bielkowo		C542	1738	

¹⁾ Ślub 02-06-1718: "Anno 1718. Junius. Bylkowo Wielkie. Die 2 Junij Ego Joannes Josephus Berent Vicarius Pragoviensis Copulavi Adalbertum Mozuch. cum Barbara Steffanowska. Virg: Testes Paulus Urbasz. Martinus Steffikowski. [430].", B553.

²⁾ Pogrzeb 31-05-1738: "Die 31 May de Bielkowo Albertus Mozuch sepultus nil.", C542. Zmarł w wieku 45 lat w Bielkowie.

które przypisano do osoby ojca rodziny Wojciecha Mozuch[7468.].

Nie tworzone tablic osobowych dla matki rodziny Barbary Stefanowska(16587.) Mozuch oraz jej dziecka.

Rozdział 2.80.3. Piotr Molarcz[176.], Gertruda □□□□[177.] z Czapielska

W rodzinie Piotra Molarcz[176.] i Gertrudy □□□□[177.] w 1666 roku w Czapielsku urodziło się jedno *dziecko*:

Tablica chrztów 2.80.3.T1. Piotr Molarcz[176.], Gertruda □□□□[177.]										
LP	NI	Ojciec	Matka	Gdzie	kiedyś	Dziecko	Przypisanie (dziecko)	Źródło	Rok	
1.	176.	Petri Molarcz	Gertrudis	Czapielsk	Czapielsko	Annam	<i>Anna Molarcz[178.]</i>	A28	1666	

Tablica osobowa Piotra Molarcz[176.] będzie zawierać zapis chrztu z 1666 roku ze statusem osoby jako *ojciec*, łącznie 1 zapis.

Tablica osobowa 14. Piotr Molarcz[176.]

Tablica osobowa Gertrudy □□□□[177.] Molarcz będzie zawierać zapis chrztu z 1666 roku ze statusem osoby jako *matka*, łącznie 1 zapis.

Tablica osobowa 15. Gertruda □□□□[177.] Molarcz

Jeśli nie znajdzie się wiarygodnych informacji w metrykach o dalszych losach dziecka do 1780 roku, w tablicy osobowej dziecka zostanie umieszczony tylko jego zapis chrztu ze statusem osoby jako *dziecko*, łącznie 1 zapis.

Tablica osobowa 16. Anna Molarcz[178.]

Tablica rodziny będzie zawierać zapis chrztu.

Tablica rodziny 3. Piotr Molarcz[176.], Gertruda □□□□[177.], {M176.}

Rozdział 2.80.4. Paweł Muzal[9701.], Marianna Troianowna[9702.] z Ząbrska Dolnego

Zachował się zapis ślubu Pawła Muzal[9701.] i Marianny Troianowna[9702.] z 1701 roku:

Tablica ślubów 2.80.4.T1. Paweł Muzal[9701.], Marianna Troianowna[9702.]										
LP	NI	Pan młody	skąd	NI	Panna młoda	Gdzie	skąd kiedyś	Stan	Źródło	Rok
1.	9701.	Paulum Muzal		9702.	Marianna Troianowna	Ząbrsko	Ząbrcz Dolny		B283	1701

W rodzinie Pawła Muzal[9701.] i Marianny Troianowna[9702.] w latach 1702-1709 w Czapielsku urodziło się troje dzieci:

Tablica chrztów 2.80.4.T2. Paweł Muzal[9701.], Marianna Troianowna[9702.]									
LP	NI	Ojciec	Matka	Gdzie	kiedyś	Dziecko	Przypisania (dziecko)	Źródło	Rok
1.	10151.	Pauli Muzal	Mariannae	Czapielsk	Uty Czapielskie	Michäelem	Michał Muzal[10153.] ¹⁾	A1488	1702
2.	11202.	Paulo Muzal	Marianna	Czapielsk	Uty Czapielskie	Euphrosina	Eufrozyna Muzal[11204.] ²⁾	A1659	1704
3.	13110.	Paulo Muzal	Marianna	Czapielsk	Uty Dolne	Catharinam	Katarzyna Muzal[13112.] ³⁾	A1976	1709

¹⁾ W rodzinach Muzal do 1780 roku urodziło się jedno dziecko o imieniu Michał: A1488 (1702).

²⁾ W rodzinach Muzal do 1780 roku urodziło się jedno dziecko o imieniu Eufrozyna: A1659 (1704).

³⁾ W rodzinach Muzal do 1780 roku urodziło się troje dzieci o imieniu Katarzyna: A1976 (1709), A4903 (1749), A5720 (1757).

W 1712 roku Paweł Muzal[9701.] zawarł następny ślub z *wdową* Katarzyną □□□□(14274.) Zicka z Czapielska:

Tablica ślubów 2.80.4.T3. Paweł Muzal[9701.], Katarzyna □□□□(14274.) Zicka										
LP	NI	Pan młody	skąd	NI	Panna młoda	Gdzie	skąd kiedyś	Stan	Źródło	Rok
1.	14273.	Paulus Muzal		14274.	Catharina Zicka	Czapielsk	Uty Dolne	wdowa	B465	1712

Metryki pęgowskie nie donoszą o potomstwie zrodzonym z nowego związku Pawła Muzal[9701.] i Katarzyny □□□□(14274.) Zicka. Nie tworzono tablicy osobowej Katarzyny □□□□(14274.) Zicka-Muzal.

W bazie danych w latach 1701-1758 znaleziono 28 metryk osób ogólnie nazwanych jako Paweł Muzal:

Tablica osób 2.80.4.T4. ogólnie nazwanych jako Paweł Muzal										
LP	NI	Imię i nazwisko	Cerem.	Gdzie	Status	skąd	kiedyś	Przypisania (ojciec)	Źródło	Rok
1.	9701.	Paulum Muzal	ślub ¹⁾	Ząbrsko	pan młody				B283	1701
2.	9875.	Paulo Muzal	ślub	Ząbrsko	družba				B288	1701
3.	10151.	Pauli Muzal	chrzest	Czapielsk	ojciec	Czapielsk	Uty Czapielskie		A1488	1702
4.	11202.	Paulo Muzal	chrzest	Czapielsk	ojciec	Czapielsk	Uty Czapielskie		A1659	1704
5.	12507.	Paulo Muzal	ślub	Czapielsk	družba				B380	1707
6.	12836.	Paulus Muzal	chrzest	Ząbrsko	świadek			Paweł Muzal[9701.]	A1931	1708
7.	13030.	Paulo Muzal	ślub	Czapielsk	družba				B408	1709
8.	13110.	Paulo Muzal	chrzest	Czapielsk	ojciec	Czapielsk	Uty Dolne		A1976	1709
9.	13941.	Paulo Muzal	ślub	Czapielsk	družba				B455	1711
10.	14273.	Paulus Muzal	ślub ²⁾	Czapielsk	pan młody				B465	1712
11.	15180.	Paulus Muzal	ślub	Czapielsk	družba				B503	1714
12.	22290.	Paulus Muzal	ślub	Czapielsk	družba				B735	1732
13.	23916.	Paulus Muska	ślub	Klonowo Górne	družba				B797	1735
14.	25112.	Paulo Muzal	ślub	Huta Górna	družba				B851	1737
15.	26261.	Paulo Muzal	ślub	Ząbrsko	družba				B905	1739
16.	26939.	Paulo Muzal ³⁾	ślub	Huta Górna	družba				B939	1740
17.	30084.	Paulo Muzal	ślub	Huta Górna	družba				B1030	1745
18.	31312.	Paulo Muzal	chrzest	Ząbrsko	ojciec	Ząbrsko	Dolny Ząbrzcz		A4800	1748
19.	31784.	Paulus Muzal	chrzest	Ząbrsko	świadek				A4872	1748
20.	32166.	Paulo Muzal	ślub	Jodłowno	družba				B1087	1749
21.	32342.	Paulo Muzal	ślub	Jodłowno	družba				B1091	1749
22.	32826.	Paulo Muzal ⁴⁾	chrzest	Ząbrsko	ojciec	Ząbrsko	Dolny Ząbrzcz		A5018	1750
23.	33993.	Paulo Muzal	ślub	Huta Górna	družba				B1162	1751
24.	34616.	Paulo Muzal	ślub	Ząbrsko	družba				B1182	1752
25.	34828.	Paulo Muzal ⁴⁾	chrzest	Ząbrsko	ojciec	Ząbrsko	Dolny Ząbrzcz		A5282	1753
26.	35399.	Pauli Muzal	pogrzeb ⁵⁾	Ząbrsko	rodzina	Ząbrsko	Gorny Ząbrzcz		C1506	1753
27.	35675.	Paulo Muzal	ślub	Huta Górna	družba				B1222	1754
28.	38900.	Paulus Muzal ⁶⁾	pogrzeb ⁶⁾	Ząbrsko	zmarły	Ząbrsko	Dolny Rząbrzcz		C1905	1758

¹⁾ Ślub 17-07-1701: "Ząbrzcz Dolny. Die 17. eiusdem Copulavi Paulum Muzal cum Marianna Troianowna Testes Joannes Enler et Joannes Wýgant [159].", B283.

²⁾ Ślub 21-08-1712: "Uty Dolne. Die 21 eiusdem Copulatus Paulus Muzal cum Catharina Zicka vidua Testes fuerunt Andreas Drewink Michael Trozan [341].", B465.

³⁾ luteranin.

⁴⁾ katolik.

⁵⁾ Pogrzeb 27-10-1753: "Die 27. 8bris de Gorny Ząbrzcz infans Pauli Muzal ibiq sep. 15 gr.", C1506.

⁶⁾ Pogrzeb 05-12-1758: "Die 5ta Decembris de Dolny Rząbrzcz Paulus Muzal sepultus gratis in Czapielsk.", C1905.

z których 11 metryk z wierszy 1.) do 11.) przypisano do osoby ojca rodziny Pawła Muzal[9701.].

W bazie danych w latach 1746-1779 znaleziono 11 metryk osób ogólnie nazwanych jako Marianna Muzal:

Tablica osób 2.80.4.T5. ogólnie nazwanych jako Marianna Muzal										
LP	NI	Imię i nazwisko	Cerem.	Gdzie	Status	skąd	kiedyś	Przypisania	Źródło	Rok
1.	30239.	Marianna Muzalowa	chrzest	Huta Górna	świadek				A4648	1746
2.	35820.	Marianna Muzalowna	chrzest	Majdany	matka	Majdany	Maydany		A5415	1754
3.	39337.	Mariannam Muzalowa	ślub	Ząbrsko	panna młoda	Ząbrsko	Rząbrzcz	wdowa, luteranka	B1308	1759
4.	40178.	Marianna Muzalka	chrzest	Ząbrsko	świadek	Ząbrsko	Dolny		A6032	1760

							Rząbrzcz				
5.	41082.	Marianna Muzalowna	chrzest	Huta Górna	świadek	Huta Górna	Rybia Huta			A6153	1761
6.	41118.	Marianna Muzalowna	chrzest	Huta Dolna	świadek	Huta Górna	Rybia Huta			A6159	1762
7.	43673.	Marianna Muzalowa	chrzest	Huta Górna	świadek	Huta Górna	Rybia Huta			A6524	1765
8.	44914.	Marianna Muzalowa	chrzest	Huta Górna	świadek					A6722	1766
9.	45937.	Mariannam Muzalowna	ślub	Huta Górna	panna młoda	Huta Górna	Rybia Huta	panna		B1522	1768
10.	47484.	Mariannam Muzalowna	ślub	Czapielsk	panna młoda	Czapielsk	Czapielsk	panna		B1574	1770
11.	53977.	Mariannam Muzalowna	ślub	Buszkowy	panna młoda	Buszkowy	Rębiska Buszkowskie	panna, katolik		B1741	1779

z których żadnej nie przypisano do osoby matki rodziny Marianny Troianowna[9702.] Muzal.

Tablica osobowa Pawła Muzal[9701.] będzie zawierać zapis ślubu z 1701 roku ze statusem osoby jako *pan młody*, 3 zapisy chrztów w latach 1702-1709 jako *ojciec*, drugi zapis ślubu z 1712 roku jako *pan młody*, 6 zapisów świadkowań w latach 1701-1714 jako *drużba*, *świadek*, łącznie 11 zapisów.

Tablica osobowa 17. Paweł Muzal[9701.]

Tablica osobowa Marianny Troianowna[9702.] Muzal będzie zawierać zapis ślubu z 1701 roku ze statusem osoby jako *panna młoda*, 3 zapisy chrztów w latach 1702-1709 jako *matka*, łącznie 4 zapisy.

Tablica osobowa 18. Marianna Troianowna[9702.] Muzal

W bazie danych w latach 1764-1768 znaleziono 3 metryki osób ogólnie nazwanych jako Katarzyna Muzal:

Tablica osób 2.80.4.T6. ogólnie nazwanych jako Katarzyna Muzal

LP	NI	Imię i nazwisko	Cerem.	Gdzie	Status	skąd	kiedyś	Przypisania	Źródło	Rok
1.	43570.	Catharina Muzalsze*	pogrzeb	Huta Górna	zmarła ¹⁾	Huta Górna	Rybia Huta	luteranka	C2293	1764
2.	43882.	Catharina Muzalowa	chrzest	Huta Górna	świadek				A6561	1765
3.	46520.	Catharinam Muzalowna	ślub ²⁾	Huta Górna	panna młoda	Huta Górna	Rybia Huta	panna	B1544	1768

1) Pogrzeb 30-12-1764: "Die 30. Xbris De Rybia Huta Catharina Muzalsze Luth: ibidem sepulta, 1 fl.", C2293.

2) Ślub 20-11-1768: "Rybia Huta. Die 20. 9bris. Praemissis 3bus Bannis Diebus Dominicis Continuis intra Missae Parochialis Solemnia, nulloque Impedimento Canonico detecto Ego idem qui supra Honestos Michâelem Rekycyn Juvenem de Dolne Klonowo Parochiam Przywidzensi et Catharinam Muzalowna Virginem de Rybia Huta in facie Ecclesiae Parochialis Pragnoviensis de futuro matrimonio interrogavi, Eorum mutuo Consensu per verba de praesenti habito, matrimonialiter conjunxi et benedixi Praesentibus Testibus Honestis Michâèle Wolfart, et Christophoro Cybur", B1544.

z których żadnej nie przypisano do osoby małżonki Katarzyny □□□□(14274.) Zicka-Muzal oraz do osoby *dziecka* Katarzyna Muzal[13112.], urodzonej w 1709 roku, z racji dystansu czasowego.

W bazie danych w 1725 roku znaleziono metrykę osoby ogólnie nazwanej jako Michał Muzal:

Tablica osób 2.80.4.T7. ogólnie nazwanych jako Michał Muzal

LP	NI	Imię i nazwisko	Cerem.	Gdzie	Status	skąd	kiedyś	Przypisanie (dziecko)	Źródło	Rok
1.	19157.	Michael Muzal	chrzest	Czapielsk	świadek			Michał Muzal[10153.]	A2978	1725

którą przypisano do osoby *dziecka* Michał Muzal[10153.], urodzonego w 1702 roku w Czapielsku, występującego w metryce A2978 z 1725 roku jako 24-letni *świadek*.

W bazie danych w 1743 roku znaleziono metrykę osoby ogólnie nazwanej jako Eufrozyna Muzal:

Tablica osób 2.80.4.T8. ogólnie nazwanych jako Eufrozyna Muzal

LP	NI	Imię i nazwisko	Cerem.	Gdzie	Status	skąd	kiedyś	Przypisanie (dziecko)	Źródło	Rok
1.	28519.	Euphrosina Muzal*	pogrzeb ¹⁾	Huta Górna	zmarła	Huta Górna	de Rybiey huty		C805	1743

¹⁾ Pogrzeb 29-06-1743: "Eadem die de Rybiey huty. Euphrosina filia Christophori Muzal mortua, ibiq sepulta, 12 gr.", C805.

której nie przypisano do osoby *dziecka* Eufrozyna Muzal[11204.], urodzonej w 1704 roku w Czapielsku, z racji dystansu czasowego. W bazie danych do 1780 roku nie znaleziono metryki chrztu kilkuletniego *dziecka* Eufrozyna Muzal, która zmarła w 1743 roku w Hucie Górnej (C805) w rodzinie Krzysztofa Muzal i Marii (Marianny). Prawdopodobnie (jeśli nie jest to omyłka pisarza kościelnego w tekście metryki C805) należy przyjąć fakt osiedlenia się rodziny Muzalów przed rokiem 1743 w Hucie Górnej razem z dzieckiem Eufrozyną, ochrzczonej w innej parafii.

Jeśli nie znajdzie się wiarygodnych informacji w metrykach o dalszych losach dziecka do 1780 roku, w tablicy osobowej dziecka zostanie umieszczony tylko jego zapis chrztu ze statusem osoby jako *dziecko*, łącznie 1 zapis. W razie uzyskania sukcesu (lub jego brak) w poszukiwaniach, odpowiedni komentarz (lub jego brak) będzie umieszczony wewnątrz tablicy, link do rozdziału opracowania drukowany będzie drobną kursywą.

Tablica osobowa 19. Michał Muzal[10153.] *ten rozdział*

będzie zawierać zapis chrztu z 1702 roku ze statusem osoby jako *dziecko*, zapis chrztu z 1725 roku jako *świadek*, łącznie 2 zapisy.

Tablica osobowa 20. Eufrozyna Muzal[11204.]

Tablica osobowa 21. Katarzyna Muzal[13112.]

Tablica rodziny będzie zawierać 2 zapisy ślubów i 3 zapisy chrztów.

Tablica rodziny 4. Paweł Muzal[9701.], Marianna Troianowna[9702.], Katarzyna □□□□(14274.) Zicka, {M9701.}

Rozdział 2.80.5. Jakub Mniszewski[1122.], Elżbieta *Plachecka*[1123.] z Czerniewa

W rodzinie Jakuba Mniszewski[1122.] i Elżbiety *Plachecka*[1123.] w latach 1669-1675 w Czerniewie urodziło się troje dzieci:

LP	NI	Ojciec	Matka	Gdzie	kiedyś	Dziecko	Przypisania (dziecko)	Źródło	Rok
1.	1122.	Jacobus Mniszewski ¹⁾	Elizabeth	Czerniewo	Czerniewo	Christina	<i>Krystyna Mniszewska[1124.]²⁾</i>	A182	1669
2.	2037.	Jacobus Mniszewski	Elizabetha	Czerniewo	Czerniewo	Catharinam	<i>Katarzyna Mniszewska[2039.]³⁾</i>	A319	1672
3.	2760.	Jacobus Mniszewski	Elizabetha	Czerniewo	Czerniewo	Matthiam	<i>Maciej Mniszewski[2762.]⁴⁾</i>	A446	1675

¹⁾ nobilis.

²⁾ W rodzinach Mniszewski do 1780 roku urodziło się jedno dziecko o imieniu Krystyna: A182 (1669).

³⁾ W rodzinach Mniszewski do 1780 roku urodziło się jedno dziecko o imieniu Katarzyna: A319 (1672).

⁴⁾ W rodzinach Mniszewski do 1780 roku urodziło się jedno dziecko o imieniu Maciej: A446 (1675).

W bazie danych w latach 1668-1675 znaleziono 4 metryki osób ogólnie nazwanych jako Jakub Mniszewski:

LP	NI	Imię i nazwisko	Cerem.	Gdzie	Status	skąd	kiedyś	Przypisania (ojciec)	Źródło	Rok
1.	663.	Jacobus Mniszewsky	chrzest	Czerniewo	świadek ¹⁾			<i>Jakub Mniszewski[1122.]</i>	A104	1668
2.	1122.	Jacobus Mniszewski ²⁾	chrzest	Czerniewo	ojciec	Czerniewo	Czerniewo		A182	1669
3.	2037.	Jacobus Mniszewski	chrzest	Czerniewo	ojciec	Czerniewo	Czerniewo		A319	1672
4.	2760.	Jacobus Mniszewski	chrzest	Czerniewo	ojciec	Czerniewo	Czerniewo		A446	1675

¹⁾ Chrzest 01-07-1668: "Czerniewo, Anno Domini 1668 1 July Baptizatus filius nomine **Joannes** Legitimum parentum Joannis Rogaczewski matris vero Catherinae: Patrinis fuere Jacobus Mniszewsky et Paulus Ebert Patriniae Anna nobilis Lowicka et **Elizabeth Plachecka** et Granczewska [98].", A104. W metryce A104 jako *świadkowie* występują razem przed ślubem prawdopodobnie przyszli małżonkowie Jakub Mniszewski i *Elżbieta Plachecka*.

²⁾ nobilis.

które przypisano do osoby ojca rodziny Jakuba Mniszewski[1122.].

Tablica osobowa Jakuba Mniszewski[1122.] będzie zawierać zapis chrztu z 1668 roku ze statusem osoby jako *świadek* (razem z przyszłą małżonką), 3 zapisy chrztów w latach 1669-1675 jako *ojciec*, łącznie 4 zapisy.

Tablica osobowa 22. Jakub Mniszewski[1122.]

Tablica osobowa Elżbiety *Plachecka*[1123.] Mniszewska będzie zawierać zapis chrztu z 1668 roku ze statusem osoby jako *świadek* (razem z przyszłym małżonkiem), 3 zapisy chrztów w latach 1669-1675 jako *matka*, łącznie 4 zapisy.

Tablica osobowa 23. Elżbieta *Plachecka*[1123.] Mniszewska

W bazie danych w 1723 roku znaleziono metrykę osoby ogólnie nazwanej jako Katarzyna Mniszewska:

LP	NI	Imię i nazwisko	Cerem.	Gdzie	Status	skąd	kiedyś	Przypisanie (dziecko)	Źródło	Rok
1.	18172.	Catharyna Mniszewska	chrzest	Ząbrsko	świadek			<i>Katarzyna Mniszewska[2039.]</i>	A2810	1723

którą przypisano do osoby *dziecka* Katarzyna Mniszewska[2039.], urodzonego w 1672 roku w Czerniewie, w 1723 roku występującej na chrzcie w Ząbrsku jako 52-letni *świadek*.

W bazie danych w 1671 roku znaleziono metrykę osoby ogólnie nazwanej jako Maciej Mniszewski:

LP	NI	Imię i nazwisko	Cerem.	Gdzie	Status	Skąd	Kiedyś	Przypisanie (dziecko)	Źródło	Rok
1.	1573.	Matthiam Mniszewski	ślub ¹⁾	Czerniewo	pan młody	Miszewo	Mniszewo		B17	1671

¹⁾ Ślub 12-07-1671 "Anno 1671 die 12 Julij sine Bannis nulloque tribus detecto impedimento, ex mandato Officii inppriis Aedibus Villa Czerniwo Ego Fr Nicolaus Stubenius Gnosum **Matthiam Mniszewski** Filium Parochiae Zukowiensis ex Villa Mniszewo et Gnosam **Barbaram Granczewskam** Filiam Parochiae Prangov: mutuo illorum consensu habito Matrimonio coniunxit Praesentibus Testibus Gnosis Martino Mniszewski Nicolao Olgonowski et Matthia Vladislao Ostreniecki ex Parochia Prangoviensi. [15].", B17.

którą nie przypisano do osoby *dziecka* Maciej Mniszewski[2762.], urodzonego w 1675 roku w Czerniewie, z racji dystansu czasowego i innych względów, zob. **Tablica osób 2.80.6.T2. ogólnie nazwanych jako Maciej Mniszewski.**

Jeśli nie znajdzie się wiarygodnych informacji w metrykach o dalszych losach dziecka do 1780 roku, w tablicy osobowej dziecka zostanie umieszczony tylko jego zapis chrztu ze statusem osoby jako *dziecko*, łącznie 1 zapis. W razie uzyskania sukcesu (lub jego brak) w poszukiwaniach, odpowiedni komentarz (lub jego brak) będzie umieszczony wewnątrz tablicy, link do rozdziału opracowania drukowany będzie drobną kursywą.

Tablica osobowa 24. Krystyna Mniszewska[1124.]

Tablica osobowa 25. Katarzyna Mniszewska[2039.] *ten rozdział*
będzie zawierać zapis chrztu z 1672 roku ze statusem osoby jako *dziecko*, zapis chrztu z 1723 roku jako *świadek*, łącznie 2 zapisy.

Tablica osobowa 26. Maciej Mniszewski[2762.]

Tablica rodziny będzie zawierać 3 zapisy chrztów.

Tablica rodziny 5. Jakub Mniszewski[1122.], Elżbieta *Plachecka*[1123.], {M1122.}

Rozdział 2.80.6. Maciej Mniszewski[1573.], Barbara Granczewska[1574.] z Czerniewa

Zachował się zapis ślubu Macieja Mniszewski[1573.] i Barbary Granczewska[1574.] z 1671 roku:

Tablica ślubów 2.80.6.T1. Maciej Mniszewski[1573.], Barbara Granczewska[1574.]									
LP	NI	Pan młody	skąd	NI	Panna młoda	Gdzie	skąd kiedyś	Źródło	Rok
1.	1573.	Matthiam Mniszewski	Miszewo	1574.	Barbaram Granczewskam	Czerniewo	Czierniwo	B17	1671

W bazie danych w latach 1671-1749 znaleziono 12 metryk osób ogólnie nazwanych jako Maciej Mniszewski:

Tablica osób 2.80.6.T2. ogólnie nazwanych jako Maciej Mniszewski											
LP	NI	Imię i nazwisko	Cerem.	Gdzie	Status	skąd	kiedyś	Przypisania	Źródło	Rok	
1.	1573.	Matthiam Mniszewski	ślub ¹⁾	Czerniewo	pan młody	Miszewo	Mniszewo	Maciej Mniszewski [1573.]	B17	1671	
2.	13474z	Matthaeus Mniszewski ²⁾	chrzest	Miszewo	świadek				E2637	1673	
3.	15092z	Joannes Mathias Mruszewski	konfirmacja	Żukowo	confirm	□□□□□	□□□□□		H220	1678	
4.	15723z	Mathias Mniszewski	chrzest	Tokary	świadek				E3028	1680	
5.	16325z	Matthias Miszewski	chrzest	Tokary	świadek	Miszewo	z Małego Miszewa		E3147	1682	
6.	16486z	Matthias Miszewski ²⁾	chrzest	Tokary	świadek				E3179	1683	
7.	17576z	Matthias Miszewski	chrzest	Kczewo	świadek				E3393	1687	
8.	17664z	Matthia Miszewski ²⁾	chrzest	Kczewo	świadek				E3410	1688	
9.	10375.	Matthias Miszewski ³⁾	chrzest	Buszkowy	świadek				A1519	1703	
10.	10592.	Matthia Miszewski	ślub	Buszkowy	drużba				B311	1703	
11.	36767z	Mathia Miszewskich ²⁾	chrzest	Tokary	ojciec	Tokary	Tokary		E7183	1747	
12.	37631z	Mathia Miszewskich ²⁾	chrzest	Tokary	ojciec	Tokary	Tokary		E7354	1749	

¹⁾ Zob. Tablica osób 2.80.5.T4. ogólnie nazwanych jako Maciej Mniszewski.

²⁾ nobilis.

³⁾ *sluga.*

z których 10 metryk z wierszy 1.) do 10.) przypisano do osoby Macieja Mniszewski[1573.].

W bazie danych parafii żukowskiej i przęgowskiej dla rodzin Mniszewski i matki Barbary znaleziono 13 metryk chrztów:

Tablica chrztów 2.80.6.T3. Rodziny Mniszewski									
LP	NI	Ojciec	Matka	Gdzie	kiedyś	Dziecko	Przypisania	Źródło	Rok
1.	3851z	Adami Mniszewski	Barbarae	Miszewo	Mniszewo	Zophia		E766	1632
2.	4228z	Hieronimi Mniszewski	Barbarae	Miszewo	Mniszewo	Joannem		E841	1633
3.	4487z	Adami Mniszewski	Barbarae	Miszewo	Mniszewo	Martinum		E892	1634
4.	5311z	Adami Mniszewski	Barbarae	Miszewo	Mniszewo	Catharinam		E1059	1636
5.	6270z	Adami Mniszewski ¹⁾	Barbarae Stawiczka	Miszewo	Mniszewo	Jacobum		E1252	1640
6.	8433z	Joannis Mniszowski	Barbarae	Skrzeszewo	Skrzeszowo	Margaritham		E1700	1650
7.	14411z	Joannis Mniszewski	Barbarae	Miszewo	Mniszewo	Zophiam	<i>Obszar możliwy do przypisań dla osoby ogólnie nazwanej jako Barbara Mniszewska, lecz nie dla Barbary Granczewska[1574.]</i>	E2820	1676
8.	15426z	Joannis Mniszewski	Barbarae	Miszewo	Mniszewo	Jacobum		E2970	1679
9.	16111z	Joannis Miszewski ¹⁾	Barbarae	Miszewo	Miszewo	Teresiam		E3106	1682
10.	16542z	Joannis Miszewski	Barbarae	Miszewo	Miszewo	Adamum		E3191	1683
11.	17195z	Joannis Miszewski ¹⁾	Barbarae	Miszewo	Miszewo	Albertum		E3321	1686

12.	17839z	Joannis Miszewski ¹⁾	Barbarae	Miszewo	Miszewo	Vladislaum Bartholomaeum	<i>Mniszewska</i>	E3445	1688
13.	19186z	Jacobi Miszewski ¹⁾	Barbarae	Miszewo	Miszewo	Constantiam Joannam		E3712	1694

¹⁾ nobilis.

W bazie danych nie znaleziono metryk dzieci urodzonych z powstałego związku małżeńskiego ojca Macieja Mniszewski[1573.] i matki Barbary Granczewska[1574.]. Ograniczając czasowo przed 1671 rokiem (data ślubu Barbary Granczewska[1574.] Mniszewska), zaznaczając obszar wykluczony szarym odcieniem tła komórek, pozostaje w latach 1676-1694 obszar możliwy do przypisań dla osoby ogólnie nazwanej jako Barbara Mniszewska. Niestety, nazwa miejscowości urodzin dzieci 'Miszewo' nie jest elementem różnicującym dla przypisań, pozostaje imię ojca dzieci Jan lub Jakub.

W bazie danych w latach 1627-1736 znaleziono 25 metryk osób ogólnie nazwanych jako Barbara Mniszewska:

Tablica osób 2.80.6.T4. ogólnie nazwanych jako Barbara Mniszewska										
LP	NI	Imię i nazwisko	Cerem.	Gdzie	Status	skąd	kiedyś	Przypisania	Źródło	Rok
1.	3009z	Barbara Mniszewska	chrzest	Tokary	świadek				E597	1627
2.	3855z	Barbara Mniszewscy	chrzest	Miszewo	świadek				E766	1632
3.	4007z	Barbara Mniszewska	chrzest	Miszewo	świadek				E796	1633
4.	4900z	Barbara Mniszewska	chrzest	Miszewo	świadek				E976	1635
5.	5042z	Barbara Mniszewska	chrzest	Miszewo	świadek				E1004	1635
6.	5489z	Barbara Mniszewska	chrzest	Miszewo	świadek				E1095	1637
7.	12998z	Barbara Mniszewska	chrzest	Miszewo	świadek				E2588	1672
8.	13092z	Anna-Barbarae Mniszewska ¹⁾	konfirmacja	Miszewo	confirm	Miszewo	Mniszewo		H44	1672
9.	13609z	Barbara Mniszewska	chrzest	Tokary	świadek				E2663	1673
10.	14415z	Barbara Mniszewska	chrzest	Miszewo	świadek				E2820	1676
11.	14566z	Barbara Mniszewska	chrzest	Miszewo	świadek				E2850	1677
12.	14619z	Barbara Mniszewska	chrzest	Miszewo	świadek				E2860	1677
13.	14639z	Barbara Mniszewska	chrzest	Kłosowo	świadek	Miszewo	z małego mniszewska	Warunkowo przypisano pulę łącznie dla osoby Barbara Granczewska[1574.] Mniszewska oraz matek ogólnie nazwanych jako Barbara Mniszewska	E2864	1677
14.	14710z	Barbara Mniszewska	chrzest	Skrzeszewo	świadek	Miszewo	Mniszewo		E2878	1678
15.	14868z	Barbara Miszewska	konfirmacja	Żukowo	confirm	□□□□□	□□□□□		H108	1678
16.	14941z	Barbara Miszewska	konfirmacja	Żukowo	patrini	□□□□□	□□□□□		H144	1678
17.	14967z	Barbara Constantia Miszewska	konfirmacja	Żukowo	patrini	□□□□□	□□□□□		H157	1678
18.	14975z	Barbara Miszewska	konfirmacja	Żukowo	patrini	□□□□□	□□□□□		H161	1678
19.	15648z	Barbara Mniszewska	chrzest	Miszewo	świadek				E3013	1680
20.	16492z	Barbara Miszewska	chrzest	Miszewo	świadek				E3180	1683
21.	18615z	Barbara Miszewska ¹⁾	chrzest	Tokary	świadek	Miszewo	z małego Miszewska		E3598	1691
22.	21355z	Barbara Miszewska	chrzest	Tokary	świadek				E4140	1702
23.	21652z	Barbara Miszewska	chrzest	Małkowo	świadek	Miszewo	Miszewo		E4198	1703
24.	22236z	Barbara Miszewska	chrzest	Skrzeszewo	świadek	Miszewo	de Miszewska		E4314	1705
25.	32505z	Barbara Miszewska ¹⁾	chrzest	Miszewo	świadek	Miszewo	Miszewo		E6349	1736

¹⁾ nobilis.

z których 18 metryk z wierszy 7.) do 24.) przypisano warunkowo do osoby małżonki Barbary Granczewska[1574.] Mniszewska, zaznaczając dwa przypisania wysoce prawdopodobne jasnoróżowym kolorem wierszy komórek. Lista 18 przypisanych metryk z **Tablicy osób 2.80.6.T4.**, zawiera jeszcze inne przypisania (obecnie jeszcze nieokreślone) do osób ogólnie nazwanych jako Barbara Mniszewska.

Tablica osobowa Macieja Mniszewski[1573.] będzie zawierać zapis ślubu z 1671 roku ze statusem osoby jako *pan młody*, 9 zapisów świadkowań w latach 1673-1703 jako *świadek*, *confirm*, *drużba*, łącznie 10 zapisów.

Tablica osobowa 27. Maciej Mniszewski[1573.]

Tablica osobowa Barbary Granczewska[1574.] Mniszewska będzie zawierać zapis ślubu z 1671 roku ze statusem osoby jako *panna młoda*, warunkowo 18 zapisów świadkowań w latach 1672-1705 jako *świadek*, *confirm*, łącznie 19 zapisów.

Tablica osobowa 28. Barbara Granczewska[1574.] Mniszewska

Rozdział 2.80.7. Jan Mazur[1045.], Anna □□□□□[1046.] z Czerniewa

W rodzinie Jana Mazur[1045.] i Anny □□□□□[1046.] w 1669 roku w Czerniewie urodziło się jedno *dziecko*:

Tablica chrztów 2.80.7.T1. Jan Mazur[1045.], Anna □□□□[1046.]									
LP	NI	Ojciec	Matka	Gdzie	kiedyś	Dziecko	Przypisanie (dziecko)	Źródło	Rok
1.	1045.	Joannes Mazur	Anna	Czerniewo	Czerniewo	Mariannam	Marianna Mazur[1047.] ¹⁾	A168	1669

¹⁾ W rodzinach Mazur do 1780 roku urodziło się jedno dziecko o imieniu Marianna: A168 (1669).

Tablica osobowa Jana Mazur[1045.] będzie zawierać zapis chrztu z 1669 roku ze statusem osoby jako *ojciec*, łącznie 1 zapis.

Tablica osobowa 29. Jan Mazur[1045.]

Tablica osobowa Anny □□□□[1046.] Mazur będzie zawierać zapis chrztu z 1669 roku ze statusem osoby jako *matka*, łącznie 1 zapis.

Tablica osobowa 30. Anna □□□□[1046.] Mazur
--

Jeśli nie znajdzie się wiarygodnych informacji w metrykach o dalszych losach dziecka do 1780 roku, w tablicy osobowej dziecka zostanie umieszczony tylko jego zapis chrztu ze statusem osoby jako *dziecko*, łącznie 1 zapis.

Tablica osobowa 31. Marianna Mazur[1047.]

Tablica rodziny będzie zawierać zapis chrztu.

Tablica rodziny 6. Jan Mazur[1045.], Anna □□□□[1046.], {M1045.}

Rozdział 2.80.8. Grzegorz Niemoy[4088.], Zofia □□□□[4089.] z Lisewca

W rodzinie Grzegorza Niemoy[4088.] i Zofii □□□□[4089.] w latach 1679-1687 w Lisewcu urodziło się troje dzieci:

Tablica chrztów 2.80.8.T1. Grzegorz Niemoy[4088.], Zofia □□□□[4089.]									
LP	NI	Ojciec	Matka	Gdzie	kiedyś	Dziecko	Przypisania (dziecko)	Źródło	Rok
1.	4088.	Gregorius Nymay	Zophia	Lisewiec	Lisowo	Magdalena	Magdalena Niemoy[4090.] Begier ¹⁾	A616	1679
2.	4909.	Georgy Niemay	Zophiae	Lisewiec	Lisowo	Reginam	Regina Niemoy[4911.] ²⁾	A708	1684
3.	5495.	Gregory Niemay	Zophiae	Lisewiec	Lisowo	Joannem	Jan Niemoy[5497.] ³⁾	A785	1687

¹⁾ W rodzinach Niemoy do 1780 roku urodziło się jedno dziecko o imieniu Magdalena: A616 (1679).

²⁾ W rodzinach Niemoy do 1780 roku urodziło się jedno dziecko o imieniu Regina: A708 (1684).

³⁾ W rodzinach Niemoy do 1780 roku urodziło się dwoje dzieci o imieniu Jan: A785 (1687), A4946 (1749).

W bazie danych w latach 1679-1691 znaleziono 4 metryki osób ogólnie nazwanych jako Grzegorz Niemoy:

Tablica osób 2.80.8.T2. ogólnie nazwanych jako Grzegorz Niemoy										
LP	NI	Imię i nazwisko	Cerem.	Gdzie	Status	skąd	kiedyś	Przypisania (ojciec)	Źródło	Rok
1.	4088.	Gregorius Nymay	chrzest	Lisewiec	ojciec	Lisewiec	Lisowo	Grzegorz Niemoy[4088.]	A616	1679
2.	4909.	Georgy Niemay	chrzest	Lisewiec	ojciec	Lisewiec	Lisowo		A708	1684
3.	5495.	Gregory Niemay	chrzest	Lisewiec	ojciec	Lisewiec	Lisowo		A785	1687
4.	6744.	Gregorius Niemoj	ślub	Lisewiec	družba				B139	1691

które przypisano do osoby ojca rodziny Grzegorza Niemoy[4088.].

W bazie danych w 1700 roku znaleziono metrykę osoby ogólnie nazwanej jako Zofia Niemoy:

Tablica osób 2.80.8.T3. ogólnie nazwanych jako Zofia Niemoy										
LP	NI	Imię i nazwisko	Cerem.	Gdzie	Status	skąd	kiedyś	Przypisanie	Źródło	Rok
1.	9254.	Zophia Niemoiowna	ślub ¹⁾	Lisewiec	panna młoda	Lisewiec	Lisowo		B268	1700

¹⁾ Ślub 11-06-1700: "Lisewo. Die 11 eiusdem Copulavi Georgium Kossel cum Zophia Niemoiowna Praesentibus testibus Jacobo Redacz et Joanne Nadolczyk. [144]," B268.

którą nie przypisano do osoby matki rodziny Zofii □□□□[4089.] Niemoy.

Tablica osobowa Grzegorza Niemoy[4088.] będzie zawierać 3 zapisy chrztów w latach 1679-1687 ze statusem osoby jako *ojciec*, zapis ślubu z 1691 roku jako *družba*, łącznie 4 zapisy.

Tablica osobowa 32. Grzegorz Niemoy[4088.]
--

Tablica osobowa Zofii □□□□[4089.] Niemoy będzie zawierać 3 zapisy chrztów w latach 1679-1687 ze statusem osoby jako *matka*, łącznie 3 zapisy.

Tablica osobowa 33. Zofia □□□□[4089.] Niemoy
--

W bazie danych w 1710 roku znaleziono metrykę osoby ogólnie nazwanej jako Magdalena Niemoy:

Tablica osób 2.80.8.T4. ogólnie nazwanych jako Magdalena Niemoy										
LP	NI	Imię i nazwisko	Cerem.	Gdzie	Status	skąd	kiedyś	Przypisanie (dziecko)	Źródło	Rok
1.	13530.	Helena Niemoiowna	ślub ¹⁾	Lisewiec	panna młoda	Lisewiec	Lisewo	Magdalena Niemoy[4090.] Begier	B428	1710

¹⁾ Ślub 02-11-1710: "November. Lisewo. Die 2da eiusdem Copulatus Joannes Begier cum Helena Niemoiowna Praesentibus Testibus Christophoro Łaszka et Petro Jakubowski [304].", B428.

którą przypisano do osoby *dziecka* Magdalena Niemoy[4090.], urodzonego w 1679 w Lisewcu, w 1710 roku występująca jako Magdalena Niemoy[4090.] Begier, 32-letnia *panna młoda* na ślubie w Lisewcu, zob. **Rozdział 2.80.8.1. Magdalena Niemoy[4090.], Jan Begier(13529.)**.

Jeśli nie znajdzie się wiarygodnych informacji w metrykach o dalszych losach dziecka do 1780 roku, w tablicy osobowej dziecka zostanie umieszczony tylko jego zapis chrztu ze statusem osoby jako *dziecko*, łącznie 1 zapis. W razie uzyskania sukcesu (lub jego brak) w poszukiwaniach, odpowiedni komentarz (lub jego brak) będzie umieszczony wewnątrz tablicy, link do rozdziału opracowania drukowany będzie drobną kursywą.

Tablica osobowa 34. Magdalena Niemoy[4090.] Begier <i>zob. Rozdział 2.80.8.1. Magdalena Niemoy[4090.], Jan Begier(13529.)</i>										
będzie zawierać zapis chrztu z 1679 roku ze statusem osoby jako <i>dziecko</i> , zapis ślubu z 1710 roku jako <i>panna młoda</i> , 3 zapisy chrztów w latach 1711-1716 jako <i>matka</i> , łącznie 5 zapisów.										

Tablica osobowa 35. Regina Niemoy[4911.]										

Tablica osobowa 36. Jan Niemoy[5497.]										

Tablica rodziny będzie zawierać 3 zapisy chrztów.

Tablica rodziny 7. Grzegorz Niemoy[4088.], Zofia □□□□[4089.], {N4088.}										

Rozdział 2.80.8.1. Magdalena Niemoy[4090.], Jan Begier(13529.)

Zachował się zapis ślubu Jana Begier(13529.) i Magdaleny Niemoy[4090.] z 1710 roku:

Tablica ślubów 2.80.8.1.T1. Jan Begier(13529.), Magdalena ¹⁾ Niemoy[4090.]										
LP	NI	Pan młody	skąd	NI	Panna młoda	Gdzie	skąd kiedyś	Stan	Źródło	Rok
1.	13529.	Joannes Begier		13530.	Helena Niemoiowna	Lisewiec	Lisewo		B428	1710

¹⁾ Przyjęto wymiennosc imion Magdalena ≡ Helena.

W rodzinie Jana Begier(13529.) i Magdaleny Niemoy[4090.] w latach 1711-1716 w Lisewcu urodziło się troje dzieci:

Tablica chrztów 2.80.8.1.T2. Jan Begier(13529.), Magdalena Niemoy[4090.]										
LP	NI	Ojciec	Matka	Gdzie	kiedyś	Dziecko	Przypisania (dziecko)	Źródło	Rok	
1.	13808.	Joanne Begier	Helena	Lisewiec	Lisewo	Bartholomaeus	Bartosz Begier[13810.]	A2086	1711	
2.	15071.	Joanne Begier	Helena	Lisewiec	Lysewo	Annam	Anna Begier[15073.]	A2290	1714	
3.	15741.	Joan: Beger	Helena	Lisewiec	Lyszewo	Adalbertus	Wojciech Begier[15743.]	A2394	1716	

Nie tworzone tablicy osobowej dla ojca rodziny Jana Begier(13529.) i jego dzieci.

W bazie danych w 1710 roku znaleziono metrykę osoby ogólnie nazwanej jako Magdalena Begier:

Tablica osób 2.80.8.1.T3. ogólnie nazwanych jako Magdalena Begier										
LP	NI	Imię i nazwisko	Cerem.	Gdzie	Status	Skąd	Kiedyś	Przypisanie	Źródło	Rok
1.	27304.	Magdalena Bejerowna	chrzest	Lisewiec	świadek				A4205	1741

którą nie przypisano do osoby matki rodziny Magdaleny Niemoy[4090.] Begier. Uzasadnienie wyboru jest wielowątkowe, podstawą jest ogład poniższej **Tablicy osób 2.80.8.1.T4. ogólnie nazwanych jako Jan Begier**:

Tablica osób 2.80.8.1.T4. ogólnie nazwanych jako Jan Begier										
LP	NI	Imię i nazwisko	Cerem.	Gdzie	Status	skąd	kiedyś	Matki dzieci	Źródło	Rok
1.	2631.	Joannes Beer	chrzest	Chudomin✳	ojciec	Chudomin✳	Chudomin		A423	1674
2.	7052.	Joannem Beier	ślub ¹⁾	Lisewiec	pan młody				B148	1692
3.	7353.	Joannes Beier	ślub	Lisewiec	družba				B165	1693
4.	7655.	Joannes Beier	ślub	Lisewiec	družba				B180	1695
5.	8377.	Joannis Beier	chrzest	Lisewiec	ojciec	Lisewiec	Lisewo	Helena(?)	A1202	1697
6.	9811.	Joannis Begier	chrzest	Lisewiec	ojciec	Lisewiec	Lisewo	Catharinae	A1435	1701
7.	13041.	Joanne Begier	chrzest	Lisewiec	ojciec	Lisewiec	Lisewo	Catharinae	A1963	1709

8.	13529.	Joannes Begier	ślub ²⁾	Lisewiec	pan młody				B428	1710
9.	13603.	Joanne Begier	ślub	Lisewiec	družba				B437	1711
10.	13808.	Joanne Begier	chrzest	Lisewiec	ojciec	Lisewiec	Lisewo	Helena	A2086	1711
11.	15071.	Joanne Begier	chrzest	Lisewiec	ojciec	Lisewiec	Lysewo	Helena	A2290	1714
12.	15355.	Joannes Beger	chrzest	Czapielsk	świadek				A2331	1715
13.	15741.	Joan: Beger	chrzest	Lisewiec	ojciec	Lisewiec	Lyszewo	Helena	A2394	1716
14.	26650.	Joannis Bejer	pogrzeb ³⁾	Lisewiec	rodzina	Lisewiec	Lisewo		C629	1740

¹⁾ Ślub 24-06-1692: "Lisewo. Die 24 eiusdem Copulavi Joannem Beier cum Catharina Morczanka. Testes David Kętrzynski et Albertus Torzala. [24]", B148.

²⁾ Ślub 02-11-1710: "November. Lisewo. Die 2da eiusdem Copulatus Joannes Begier cum Helena Niemoiowna Praesentibus Testibus Christophoro Laszka et Petro Jakubowski [304]", B428.

³⁾ Pogrzeb 16-05-1740: "Item duo Infantes Joannis Bejer de Lisewo sepulti nil", C629.

Być może osoba ojca rodzin (matki: Katarzyna i Helena lub Magdalena) w Lisewcu jest tą samą osobą określoną jako Jan Begier(13529.), dla którego z powodu tych wątpliwości nie tworzono tablicy osobowej.

Rozdział 2.80.9. Maciej Niemrucz[698.], Katarzyna □□□□[699.]

W bazie danych w latach 1668-1706 znaleziono 8 metryk osób ogólnie nazwanych jako Maciej Niemrucz:

Tablica osób 2.80.9.T1. ogólnie nazwanych jako Maciej Niemrucz										
LP	NI	Imię i nazwisko	Cerem.	Gdzie	Status	skąd	kiedyś	Przypisania (ojciec)	Źródło	Rok
1.	698.	Mathiae Niemrucz	chrzest	Popowka	ojciec	Popowka	Popowka	Maciej Niemrucz[698.]	A110	1668
2.	1578.	Matthia Niemrucz	chrzest	Buszkowy	ojciec	Buszkowy	Buszkowy Górny		A249	1671
3.	1864.	Matthias Niemrutzs	chrzest	Buszkowy	świadek				A294	1672
4.	5976.	Matthias Niemruk	chrzest	Buszkowy	świadek			Maciej Niemrucz[1580.]	A851	1689
5.	6679.	Matthias Niemruk	ślub	Buszkowy	družba				B138	1691
6.	6838.	Matthias Niemruk	ślub	Buszkowy	družba				B142	1691
7.	10868.	Matthia Niemruk	chrzest	Jodłowno	ojciec	Jodłowno	Stęgwald		A1602	1704
8.	11966.	Matthia Niemruk	chrzest	Buszkowy	ojciec	Buszkowy	Buszkowy Górny		A1790	1706

dla których przyjęto przypisania do dwóch osób ojców rodzin: Macieja Niemrucz[698.] i Katarzyny □□□□[699.] oraz jego syna Macieja Niemrucz[1580.] i Anny □□□□[10869.], żyjących przez 39 lat w latach 1668-1706 w kilku miejscowościach parafii Pręgowo, głównie w Buszkowych Górnych. Aktywność społeczną syn Maciej Niemrucz[1580.] rozpoczął w wieku 19 lat jako *świadek* w 1689 roku na chrzcie w Buszkowych.

W rodzinie Macieja Niemrucz[698.] i Katarzyny □□□□[699.] w latach 1668-1671 urodziło się dwoje dzieci, w rodzinie Macieja Niemrucz[1580.] i Anny □□□□[10869.] w latach 1704-1706 urodziło się też dwoje dzieci:

Tablica chrztów 2.80.9.T2. Maciej Niemrucz[698.], Katarzyna □□□□[699.], Maciej Niemrucz[1580.], Anna □□□□[10869.]										
LP	NI	Ojciec	Matka	Gdzie	kiedyś	Dziecko	Przypisania (dziecko)	Źródło	Rok	
1.	698.	Mathiae Niemrucz	Catherinae	Popowka	Popowka	Elizabetham	Elżbieta Niemrucz[700.] ¹⁾	A110	1668	
2.	1578.	Matthia Niemrucz	Catharinae	Buszkowy	Buszkowy Górny	Matthiam	Maciej Niemrucz[1580.] ²⁾	A249	1671	
3.	10868.	Matthia Niemruk	Anna	Jodłowno	Stęgwald	Paulus	Paweł Niemrucz[10870.] ³⁾	A1602	1704	
4.	11966.	Matthia Niemruk	Anna	Buszkowy	Buszkowy Górny	Marianna	Marianna Niemrucz[11968.] ⁴⁾	A1790	1706	

¹⁾ W rodzinach Niemrucz do 1780 roku urodziło się jedno dziecko o imieniu Elżbieta: A110 (1668).

²⁾ W rodzinach Niemrucz do 1780 roku urodziło się jedno dziecko o imieniu Maciej: A249 (1671).

³⁾ W rodzinach Niemrucz do 1780 roku urodziło się jedno dziecko o imieniu Paweł: A1602 (1704).

⁴⁾ W rodzinach Niemrucz do 1780 roku urodziło się jedno dziecko o imieniu Marianna: A1790 (1706).

W bazie danych w 1684 roku znaleziono metrykę osoby ogólnie nazwanej jako Katarzyna Niemrucz:

Tablica osób 2.80.9.T3. ogólnie nazwanych jako Katarzyna Niemrucz										
LP	NI	Imię i nazwisko	Cerem.	Gdzie	Status	skąd	kiedyś	Przypisanie	Źródło	Rok
1.	4806.	Catharinam Niemrukowna	ślub ¹⁾	Buszkowy	panna młoda	Buszkowy	Buszkowo		B90	1684

¹⁾ Ślub 12-06-1684: "Item ex eadem Villa ysdem praemissis inter p..tatis bannis Copulavi Joannem Siepercyk Cum Catharinam Niemrukowna praesentibus testibus Ernesto Zamergoth Andreas Braka et Multorum aliorum [119]", B90.

którą nie przypisano do osoby matki rodziny Katarzyny □□□□[699.] Niemrucz.

Tablica osobowa Macieja Niemrucz[698.] będzie zawierać 2 zapisy chrztów w latach 1668-1671 ze statusem osoby jako *ojciec*, zapis chrztu z 1672 roku jako *świadek*, łącznie 3 zapisy.

Tablica osobowa 37. Maciej Niemrucz[698.]

Tablica osobowa Katarzyny □□□□[699.] Niemrucz będzie zawierać 2 zapisy chrztów w latach 1668-1671 ze statusem osoby jako *matka*, łącznie 2 zapisy.

Tablica osobowa 38. Katarzyna □□□□[699.] Niemrucz

Jeśli nie znajdzie się wiarygodnych informacji w metrykach o dalszych losach dziecka do 1780 roku, w tablicy osobowej dziecka zostanie umieszczony tylko jego zapis chrztu ze statusem osoby jako *dziecko*, łącznie 1 zapis. W razie uzyskania sukcesu (lub jego brak) w poszukiwaniach, odpowiedni komentarz (lub jego brak) będzie umieszczony wewnątrz tablicy, link do rozdziału opracowania drukowany będzie drobną kursywą.

Tablica osobowa 39. Elżbieta Niemrucz[700.]

Tablica osobowa 40. Maciej Niemrucz[1580.] *ten rozdział*

będzie zawierać zapis chrztu z 1671 roku ze statusem osoby jako *dziecko*, 3 zapisy świadkowań w latach 1689-1691 jako *świadek*, *drużba*, 2 zapisy chrztów w latach 1704-1706 jako *ojciec*, łącznie 6 zapisów.

Tablica rodziny będzie zawierać 2 zapisy chrztów.

Tablica rodziny 8. Maciej Niemrucz[698.], Katarzyna [699.], {N698.}

Tablica osobowa **Anny [10869.] Niemrucz** będzie zawierać 2 zapisy chrztów w latach 1704-1706 ze statusem osoby jako *matka*, łącznie 2 zapisy.

Tablica osobowa 41. Anna [10869.] Niemrucz

Jeśli nie znajdzie się wiarygodnych informacji w metrykach o dalszych losach dziecka do 1780 roku, w tablicy osobowej dziecka zostanie umieszczony tylko jego zapis chrztu ze statusem osoby jako *dziecko*, łącznie 1 zapis.

Tablica osobowa 42. Paweł Niemrucz[10870.]

Tablica osobowa 43. Marianna Niemrucz[11968.]

Tablica rodziny będzie zawierać 2 zapisy chrztów.

Tablica rodziny 9. Maciej Niemrucz[1580.], Anna [10869.], {N1580.}

Rozdział 2.80.10. Michał Nieboysię[4253.], Marianna [4254.] z Żuławy

Wprowadzając zapytanie w kwerendzie chrztów: Like "*?* Neb*" Or Like "*?* Nieb*", otrzymano 7 odpowiedzi z baz danych Pręgowa:

Tablica chrztów 2.80.10.T1. Zapytanie Like "*?* Neb*" Or Like "*?* Nieb*"									
LP	NI	Ojciec	Matka	Gdzie	kiedyś	Dziecko	Przypisania (dziecko)	Źródło	Rok
1.	2384.	Michael Neboÿ	Eva ¹⁾	Żuława	Zulawko	Mariannam	<i>Marianna Nieboysię[2386.] Smukalska²⁾</i>	A376	1673
2.	4253.	Michał Niebuk	Marianna	Żuława	Zulawka	Petrus	<i>Piotr Nieboysię[4255.]³⁾</i>	A635	1680
3.	5803.	Michäelis Nieboj się	Mariannae	Żuława	Zulawka	Annam	<i>Anna Nieboysię[5805.]⁴⁾</i>	A829	1688
4.	17030.	Petrus Nieboysię	Marianna	Czerniewo	Cierniewo	Aeva	<i>Ewa Nieboysię[17032.]</i>	A2611	1719
5.	17276.	Petrus Nieboysie	Marianna	Czerniewo	Cierniewo	Marianna	<i>Marianna Nieboysię[17278.]</i>	A2658	1720
6.	17491.	Petrus Niebysie	Marianna	Czerniewo	Cierniewo	Marianna	<i>Marianna Nieboysię[17491.]</i>	A2694	1721
7.	22390.	Petrus Nieboysię	Marianna	Czerniewo	Cierniewo	Jacobus	<i>Jakub Nieboysię[22392.]</i>	A3492	1732

¹⁾ Przyjęto wystąpienie błędu pisarza kościelnego w imieniu matki, powinno być 'Marianna'.

²⁾ W rodzinach Nieboysię do 1780 roku urodziło się troje dzieci o imieniu Marianna: A376 (1673), A2658 (1720), A2694 (1721).

³⁾ W rodzinach Nieboysię do 1780 roku urodziło się jedno dziecko o imieniu Piotr: A635 (1680).

⁴⁾ W rodzinach Nieboysię do 1780 roku urodziło się jedno dziecko o imieniu Anna: A829 (1688).

kóre przypisano do dwóch rodzin: Michał Nieboysię[4253.] i Marianny [4254.], mieszkających w Żuławie oraz jego syna Piotra Nieboysię[17030.] i Marianny [17031.], mieszkających w Czerniewie.

W rodzinie Michała Nieboysię[4253.] i Marianny [4254.] w latach 1673-1688 w Żuławie urodziło się troje dzieci.

W rodzinie jego syna Piotra Nieboysię[17030.] i Marianny [17031.] w latach 1719-1732 w Czerniewie urodziło się czworo dzieci. Piotr Nieboysię[17030.] pojawił się w 1703 roku jako 24-letni *świadek* na chrzcie w Żuławie. Metryki ojca rodziny Piotra Nieboysię[17030.] przestają się pojawiać w 1732 roku w wieku 53-lat, być może rodzina opuściła parafię Pręgowa. Nie tworzono tablic osobowych dla matki rodziny Marianny [17031.] Nieboysię oraz jej czwórki dzieci.

Wprowadzając zapytanie w kwerendzie osób: Like "*?* Neb*" Or Like "*?* Nieb*", otrzymano 60 odpowiedzi z lat 1673-1732 z baz danych Pręgowa:

Tablica osób 2.80.10.T2. ogólnie nazwanych jako Nieboysię										
LP	NI	Imię i nazwisko	Cerem.	Gdzie	Status	skąd	kiedyś	Przypisania	Źródło	Rok

1.	2384.	Michael Neboÿ	chrzest	Żuławka	ojciec	Żuławka	Zuławko	Michał Nieboysię[4253.]	A376	1673
2.	3127.	Michäel Nieboysię	chrzest	Żuławka	świadek				A497	1676
3.	3893.	Michael Nieboisię	chrzest	Żuławka	świadek				A590	1678
4.	4253.	Michał Niebuk	chrzest	Żuławka	ojciec	Żuławka	Zuławka		A635	1680
5.	4310.	Michael Nieboysię	chrzest	Żuławka	świadek				A640	1680
6.	4488.	Michael Niebos	chrzest	Żuławka	świadek				A665	1683
7.	4742.	Michael Nieboysię	chrzest	Żuławka	świadek				A689	1684
8.	4831.	Michael Nieboysię	chrzest	Żuławka	świadek				A698	1684
9.	5153.	Michael Niebos	chrzest	Żuławka	świadek				A738	1685
10.	5247.	Michał Nieboj się	chrzest	Żuławka	świadek				A751	1686
11.	5695.	Michäel Nieboÿ się	chrzest	Żuławka	świadek				A814	1688
12.	5792.	Michäel Nieboysię	chrzest	Żuławka	świadek				A827	1688
13.	5803.	Michäelis Nieboj się	chrzest	Żuławka	ojciec	Żuławka	Zuławka		A829	1688
14.	6049.	Marianna Nieboj się	chrzest	Żuławka	świadek			Marianna □□□□[4254.] Nieboysię	A862	1689
15.	6079.	Michäel Nieboj się	ślub	Żuławka	družba			Michał Nieboysię[4253.]	B124	1689
16.	6585.	Michäel Niebojsię	ślub	Żuławka	družba				B136	1690
17.	6843.	Michäel Niebojsię	chrzest	Żuławka	świadek				A969	1691
18.	6877.	Michael Nieboj się	ślub	Żuławka	družba				B144	1691
19.	6992.	Michäel Nieboj się	chrzest	Żuławka	świadek				A991	1692
20.	7708.	Catharina Nieboj sie	chrzest	Żuławka	świadek			A1100	1695	
21.	7892.	Catharina Nieboj się	chrzest	Pręgowo	świadek			A1120	1695	
22.	7900.	Michäel Nieboÿ sie	ślub	Żuławka	družba			Michał Nieboysię[4253.]	B204	1696
23.	8170.	Catharina Nieboj się	ślub ¹⁾	Żuławka	panna młoda	Żuławka	Zuławka		B212	1696
24.	8418.	Marianna Nieboj sie	ślub ²⁾	Żuławka	panna młoda	Żuławka	Zuławka	Marianna Nieboysię[2386.] Smukalska	B229	1698
25.	9714.	Anna Nieboÿ się	chrzest	Żuławka	świadek			Anna Nieboysię[5805.]	A1415	1701
26.	10382.	Anna Nieboÿ się	chrzest	Warcz	świadek	Żuławka	Zuławka		A1520	1703
27.	10500.	Anna Nieboj się ³⁾	chrzest	Żuławka	świadek	Żuławka	Zuławka		A1542	1703
28.	10515.	Anna Niebojsię	chrzest	Żuławka	świadek	Żuławka	Zuławka		A1545	1703
29.	10584.	Petrus Nieboj się	chrzest	Żuławka	świadek			Piotr Nieboysię[4255.]	A1558	1703
30.	10948.	Anna Nieboj się ³⁾	chrzest	Żuławka	świadek	Żuławka	Zuławka	Anna Nieboysię[5805.]	A1614	1704
31.	10963.	Matthias Nieboj się ⁴⁾	chrzest	Żuławka	świadek			A1617	1704	
32.	11317.	Anna Niebojsię	chrzest	Żuławka	świadek	Żuławka	Zuławka	Anna Nieboysię[5805.]	A1678	1705
33.	11339.	Matthias Niebojsię	chrzest	Żuławka	świadek			A1681	1705	
34.	11340.	Anna Niebojsię ³⁾	chrzest	Żuławka	świadek	Żuławka	Zuławka	Anna Nieboysię[5805.]	A1681	1705
35.	11785.	Stanislaus Nieborski ⁵⁾	chrzest	Kleszczewo	świadek			A1758	1706	
36.	11905.	Anna Nieboj się ³⁾	chrzest	Żuławka	świadek			Anna Nieboysię[5805.]	A1777	1706
37.	12133.	Anna Nieboj się ³⁾	chrzest	Goszyn	świadek	Żuławka	Zuławka	A1813	1707	
38.	12319.	Petrus Niebojsię	chrzest	Żuławka	świadek			Piotr Nieboysię[4255.]	A1847	1707
39.	12401.	Anna Nieboysię ³⁾	chrzest	Żuławka	świadek			Anna Nieboysię[5805.]	A1860	1707
40.	12972.	Anna Niebojsie	chrzest	Kleszczewo	świadek	Żuławka	Zuławka	A1954	1708	
41.	13158.	Matthias Nieboj się	chrzest	Żuławka	świadek			A1985	1709	
42.	14262.	Matthias Nieboj sie	chrzest	Żuławka	świadek			A2159	1712	
43.	14286.	Matthias Nieboj Sie	chrzest	Lisewiec	świadek			A2162	1712	
44.	14319.	Matthias Nieboj-Się	chrzest	Żuławka	świadek			A2168	1712	
45.	14459.	Matthias Nieboysię	chrzest	Żuławka	świadek			A2187	1713	
46.	15510.	Matthias Nieboysie	chrzest	Lisewiec	świadek			A2359	1715	
47.	15515.	Mattias Nieboysie	chrzest	Żuławka	świadek			A2360	1715	
48.	16103.	Matthias Nieboysię	chrzest	Żuławka	świadek			A2452	1717	
49.	17030.	Petrus Nieboysię	chrzest	Czerniewo	ojciec	Czerniewo	Cierniewo	Piotr Nieboysię[4255.]	A2611	1719
50.	17259.	□□□□ Nieboysie✳	pogrzeb ⁶⁾	Czerniewo	zmarłe	Czerniewo	Cierniewo	C198	1720	
51.	17260.	Petri Nieboysie	pogrzeb ⁶⁾	Czerniewo	rodzina	Czerniewo	Cierniewo	C198	1720	
52.	17276.	Petrus Nieboysie	chrzest	Czerniewo	ojciec	Czerniewo	Cierniewo	Piotr Nieboysię[4255.]	A2658	1720
53.	17310.	Petrus Nieboysie	chrzest	Czerniewo	świadek				A2664	1720
54.	17386.	Petrus Nieboj się	ślub	Czerniewo	družba				B570	1720
55.	17491.	Petrus Niebysie	chrzest	Czerniewo	ojciec	Czerniewo	Cierniewo		A2694	1721
56.	19777.	Mathias Nieboysię	chrzest	Żuławka	świadek			A3068	1726	
57.	19877.	Mathias Nieboysie	chrzest	Żuławka	świadek			A3087	1727	
58.	21705.	□□□□ Niebuysie✳	pogrzeb ⁷⁾	Czerniewo	zmarłe	Czerniewo	Cierniewo	C342	1731	
59.	21706.	Petri Niebuysie	pogrzeb ⁷⁾	Czerniewo	rodzina	Czerniewo	Cierniewo	Piotr	C342	1731

60.	22390.	Petrus Nieboysię	chrzest	Czerniewo	ojciec	Czerniewo	Cierniewo	Nieboysię[4255.]	A3492	1732
-----	--------	------------------	---------	-----------	--------	-----------	-----------	------------------	-------	------

¹⁾ Ślub 14-10-1696: "October. Żuława. Die 14 8bris Copulavi **Christophorum Spiecz** cum **Catharina Nieboysię** Praesentibus testibus Nicolao Hessen müller et Mathia Mied. [88]", B212.

²⁾ Ślub 12-01-1698: "Annus Domini 1698. Januarius. Żuława. Die 12 eiusdem Copulavi **Joannem Smugalski** cum **Marianna Nieboysię** Testes fuerunt Joannes Noch cum Jacobo Oyczynowski [105]", B229.

³⁾ panna.

⁴⁾ Filius Parochiae.

⁵⁾ nobilis.

⁶⁾ Pogrzeb 21-04-1720: "Die 21 Aprilis Sepultus est infans Petri Nieboysie de Villa Cierniewo, 1 fl., 3 gr.", C198.

⁷⁾ Pogrzeb 15-04-1731: "Die 15 Aprilis Sepultus est infans ex Cierniewo Petri Niebuysie 21 gr.", C342.

z których usunięto wiersz 35.) zaznaczony szarym odcieniem tła komórek, nienależący do zbioru szukanych metryk.

Marianna Nieboysię[2386.], urodzona w 1673 roku w Żuławie, jako 26-letnia *panna młoda* wyszła za mąż w 1698 roku za Jana Smukalski(8417.). Metryki nie przynoszą informacji o dzieciach urodzonych w powstałej rodzinie Jana Smukalski(8417.) i **Marianny Nieboysię[2386.]**, zob. poniżej **Tablica osób 2.80.10.T3. ogólnie nazwanych jako Jan Smukalski**. Nie tworzono tablic osobowych dla małżonka Jana Smukalski(8417.).

Wprowadzając zapytanie w kwerendzie osób: Like "*Joa* Smu*" Or Like "*Jan* Smu*", otrzymano 53 odpowiedzi z lat 1695-1759 z baz danych Pręgowo dotyczących osób ogólnie nazwanych jako Jan Smukalski:

Tablica osób 2.80.10.T3. ogólnie nazwanych jako Jan Smukalski

LP	NI	Imię i nazwisko	Cerem.	Gdzie	Status	skąd	kiedyś	Przypisania	Źródło	Rok
1.	7707.	Joannes Smugalski	chrzest	Żuława	świadek				A1100	1695
2.	8147.	Joannes Smugalski	chrzest	Żuława	świadek				A1165	1696
3.	8395.	Joanne Smugalski	ślub	Żuława	drużba				B224	1697
4.	8417.	Joannem Smugalski	ślub ¹⁾	Żuława	pan młody				B229	1698
5.	8472.	Joannes Smugalski	chrzest	Żuława	świadek				A1214	1698
6.	8583.	Joannes Smugalski	chrzest	Żuława	świadek				A1233	1698
7.	8927.	Joannes Smukalski	chrzest	Bielkowo	świadek	Żuława	Żuławka		A1287	1699
8.	9011.	Joannes Smukalski	chrzest	Żuława	świadek				A1303	1699
9.	9734.	Joannes Smukalski	chrzest	Żuława	świadek				A1419	1701
10.	9895.	Joanne Smukalski	ślub	Żuława	drużba				B289	1701
11.	9924.	Joanne Smukała	ślub	Żuława	drużba				B294	1701
12.	10534.	Joanne Smukała	ślub	Żuława	drużba	Żuława	Żuławka		B309	1703
13.	10763.	Joanne Smukała	ślub	Żuława	drużba				B322	1703
14.	10888.	Joanne Smukalski	ślub	Żuława	drużba				B325	1704
15.	10946.	Joannes Smukalski	chrzest	Żuława	świadek				A1614	1704
16.	11025.	Joannes Smukalski	chrzest	Żuława	świadek	Żuława	Żuławka		A1628	1704
17.	11074.	Joannes Smukała	chrzest	Żuława	świadek				A1637	1704
18.	11185.	Joanne Smukalski	ślub	Pręgowo	drużba				B330	1704
19.	11904.	Joannes Smukała	chrzest	Żuława	świadek				A1777	1706
20.	11982.	Joanne Smukała	ślub	Bielkówko	drużba	Żuława	Żuławka		B359	1706
21.	12029.	Joannes Smukalski	chrzest	Żuława	świadek				A1799	1706
22.	12053.	Joannes Smukalski	chrzest	Żuława	świadek				A1803	1706
23.	12314.	Joanne Smukalski	ślub	Buszkowy	drużba				B372	1707
24.	12353.	Joannes Smukalski	chrzest	Żuława	świadek				A1853	1707
25.	12376.	Joannes Smukalski	chrzest	Żuława	świadek				A1856	1707
26.	12943.	Joanne Smukalski	ślub	Żuława	drużba				B399	1708
27.	13281.	Joanne Smukalski	ślub	Żuława	drużba				B411	1710
28.	13334.	Joanne Smukalski	ślub	Żuława	drużba				B419	1710
29.	13470.	Joanne Smukalski	ślub	Żuława	drużba				B427	1710
30.	13938.	Joanne Smukalski	ślub	Żuława	drużba				B454	1711
31.	14327.	Joannes Smukalski	ślub	Żuława	drużba				B467	1712
32.	14733.	Joannes Smukalski	ślub	Pręgowo	drużba				B485	1713
33.	14751.	Joa: Smukielski	ślub	Pręgowo	drużba				B487	1713
34.	14794.	Joa: Smukalski	ślub	Żuława	drużba				B494	1713
35.	14973.	Joannes Smukalski	chrzest	Domachowo	świadek				A2273	1714
36.	14999.	Joannes Smukalski	chrzest	Żuława	świadek				A2278	1714
37.	15173.	Joannes Smukalski	ślub	Kleszczewo	drużba				B501	1714
38.	15575.	Joa: Smukalski	ślub	Żuława	drużba				B515	1715
39.	16296.	Joannes Smukalski	chrzest	Żuława	świadek				A2486	1717
40.	16638.	Joanne Smukalski	chrzest	Żuława	świadek				A2546	1718
41.	16757.	Joa: Smukalski	ślub	Pręgowo	drużba				B559	1718
42.	16997.	Joa: Smukalska	chrzest	Bielkówko	świadek				A2604	1719
43.	17364.	Joan: Smukalski	chrzest	Ostróżki	świadek				A2675	1720
44.	18185.	Joan Smukała	chrzest	Żuława	świadek				A2812	1723
45.	18415.	Joannes Smukalski	ślub	Żuława	drużba				B600	1723

46.	18455.	Joannes Smukalski	chrzest	Żuławka	świadek				A2859	1723
47.	19197.	Joannes Smukalski	ślub	Pręgowo	družba				B623	1725
48.	19201.	Joannes Smukalski	ślub	Żuławka	družba				B624	1725
49.	20472.	Joannes Smukalski	ślub	Żuławka	družba				B672	1728
50.	24794.	Joannes Smukalski✘	pogrzeb ²⁾	Jodłowno	zmarły	Jodłowno	Stęgwald		C449	1737
51.	38395.	Jan Smukała✘	pogrzeb ³⁾	Jodłowno	zmarły	Jodłowno	Stengwalt		C1805	1757
52.	30544.	Joannes Smukała	chrzest	Czapielsk	świadek				A4692	1746
53.	39005.	Joannes Smukała✘	pogrzeb ⁴⁾	Ząbrsko	zmarły	Ząbrsko	Gorny Rząbrzcz		C1928	1759

¹⁾ Zob. Tablica osób 2.80.10.T2. ogólnie nazwanych jako Nieboysię, wiersz 24.).

²⁾ Pogrzeb 04-04-1737: "Die 4ta Aprilis Joannes Smukalski de Stęgwald sepultus. 1 fl., 6 gr.", C449.

³⁾ Pogrzeb 27-12-1757: "Eodem Anno die 27 Xbris de Stengwalt Jan Smukała Infans sepultus in Czepielsk.", C1805.

⁴⁾ Pogrzeb 14-02-1759: "Jn Febr. de Gorny Rząbrzcz Infans Joannes Josephi Smukała ibidem sepultus.", C1928.

Wprowadzając zapytanie w kwerendzie osób: Like "*Marian* Smu*", otrzymano 20 odpowiedzi z lat 1706-1776 z baz danych Pręgowa dotyczących osób ogólnie nazwanych jako Marianna Smukalska:

LP	NI	Imię i nazwisko	Cerem.	Gdzie	Status	skąd	kiedyś	Przypisania	Źródło	Rok
1.	11950.	Marianna Smukałowa	chrzest	Goszyn	świadek	Żuławka	Żuławka	Marianna Nieboysię[2386.] Smukalska	A1786	1706
2.	13040.	Marianna Smukalska	chrzest	Żuławka	świadek				A1962	1709
3.	13259.	Marianna Smukalska	chrzest	Żuławka	świadek				A2005	1709
4.	14263.	Marianna Smukalska	chrzest	Żuławka	świadek				A2159	1712
5.	14533.	Marianna Smukalska	chrzest	Żuławka	świadek				A2200	1713
6.	14963.	Marianna Smukalska	chrzest	Żuławka	świadek				A2272	1714
7.	15416.	Marianna Smukalska	chrzest	Żuławka	świadek	Żuławka	Żuławka		A2342	1715
8.	15809.	Marianna Smukalska	chrzest	Żuławka	świadek				A2402	1716
9.	16479.	Marianna Smukalska	chrzest	Lisewiec	świadek				A2517	1718
10.	16943.	Marianna Smukalska	chrzest	Żuławka	świadek				A2593	1719
11.	17926.	Marianna Smukałowa✘	pogrzeb ¹⁾	□□□□	zmarła ¹⁾	□□□□	□□□□		C218	1722
12.	18619.	Marianna Smukalska	chrzest	Żuławka	świadek				A2881	1724
13.	19621.	Marianna Smukalska	chrzest	Żuławka	świadek				A3045	1726
14.	19817.	Marianna Smukalska	chrzest	Żuławka	świadek				A3075	1727
15.	20089.	Marianna Smukalska	chrzest	Żuławka	świadek				A3123	1727
16.	20154.	Marianna Smukalska	ślub ²⁾	Czapielsk	panna młoda	Majdany	Maydany Czapielskie		B664	1727
17.	20808.	Marianna Smukowna	chrzest	Czapielsk	świadek				A3238	1729
18.	22351.	Marianna Smukasza✘	pogrzeb ³⁾	□□□□	zmarła				C372	1732
19.	51681.	Marianna Smukałowa✘	pogrzeb ⁴⁾	Ząbrsko	zmarła	Ząbrsko	Gorny Rząbrzcz		C3135	1776
20.	51843.	Marianna Smukała✘ ⁵⁾	pogrzeb ⁵⁾	Ząbrsko	zmarła	Ząbrsko	Gorny Rząbrzcz		C3147	1776

¹⁾ Pogrzeb 30-08-1722: "Die 30 Augusti Sepulta est in cemeterio Czapelensi Marianna Smukałowa, 24 gr.", C218. Zob. Tablica osobowa **Marianna Strąk[6936.] Smukała**, [369], str. 452.

²⁾ Ślub 18-11-1727: "Maydany Czapielskie. Eodem die Copulatus est **Martinus Golap** cum **Marianna Smukalska** Testes Stanislaus Boryszewski et Georgius Kuzel", B664.

³⁾ Pogrzeb 04-07-1732: "Die 4ta Julij Sepulta est Marianna Smukasza in Cemeterio Zulawsensi, 1 fl., 12 gr.", C372.

⁴⁾ Pogrzeb 30-01-1776: "Gorny Rząbrzcz. Die 30. Jan. obył Dolore Capitis Marianna Smukałowa annorum 30. Sacram. mun. in Ciepelsk Sepulta.", C3135.

⁵⁾ katolik. Pogrzeb 12-07-1776: "Gorny Rząbrzcz. Die 12. Julij obył Pustulis Infans Marianna Filia Jozepfi Smukała Cath. in Ciepelsk Sepulta.", C3147.

z których 7 metryk z wierszy 1.) do 7.) przypisano warunkowo do osoby małżonki **Marianny Nieboysię[2386.] Smukalska**, ograniczając się do 7 metryk z wiersza 1.) do 7.), czyli przedziału opatrzonymi krawcami z nazwą miejscowości Żuławka.

Anna Nieboysię[5805.], urodzona w 1688 roku w Żuławie, występuje jako 14-letni *świadek* na chrzcie w Żuławie, pojawiając się jeszcze w metrykach 10-krotnie jako *świadek* do 1708 roku, osiągając wiek 21 lat, 6-krotnie zaznaczano w metrykach stan cywilny jako *panna*.

Tablica osobowa **Michała Nieboysię[4253.]** będzie zawierać 3 zapisy chrztów w latach 1673-1688 ze statusem osoby jako *ojciec*, 16 zapisów świadkowań w latach 1676-1696 jako *świadek*, *družba*, łącznie 19 zapisów.

Tablica osobowa 44. Michał Nieboysię[4253.]

Tablica osobowa **Marianny □□□□[4254.] Nieboysię** będzie zawierać 3 zapisy chrztów w latach 1673-1688 ze statusem osoby jako *matka*, zapis chrztu z 1689 roku jako *świadek*, łącznie 4 zapisy.

Tablica osobowa 45. Marianna □□□□[4254.] Nieboysię

Jeśli nie znajdzie się wiarygodnych informacji w metrykach o dalszych losach dziecka do 1780 roku, w tablicy osobowej dziecka zostanie umieszczony tylko jego zapis chrztu ze statusem osoby jako *dziecko*, łącznie 1 zapis. W razie uzyskania sukcesu (lub jego

brak) w poszukiwaniach, odpowiedni komentarz (lub jego brak) będzie umieszczony wewnątrz tablicy, link do rozdziału opracowania drukowany będzie drobną kursywą.

Tablica osobowa 46. Marianna Nieboysię[2386.] Smukalska *ten rozdział*
będzie zawierać zapis chrztu z 1673 roku ze statusem osoby jako *dziecko*, zapis ślubu z 1698 roku jako *panna młoda*, 7 zapisów chrztów w latach 1706-1715 jako *świadek*, łącznie 9 zapisów.

Tablica osobowa 47. Piotr Nieboysię[4255.] *ten rozdział*
będzie zawierać zapis chrztu z 1680 roku ze statusem osoby jako *dziecko*, 4 zapisy chrztów w latach 1719-1732 jako *ojciec*, 6 zapisów świadkowań w latach 1703-1731 jako *świadek*, *rodzina*, *družba*, łącznie 11 zapisów.

Tablica osobowa 48. Anna Nieboysię[5805.] *ten rozdział*
będzie zawierać zapis chrztu z 1688 roku ze statusem osoby jako *dziecko*, 11 zapisów chrztów w latach 1701-1708 jako *świadek*, łącznie 12 zapisów.

Tablica rodziny będzie zawierać 3 zapisy chrztów.

Tablica rodziny 10. Michał Nieboysię[4253.], Marianna □□□□[4254.], {N4253.}

Rozdział 2.81. Jan Smok[9652.], Katarzyna □□□□[9653.]

- 1.) Jan Smok[9652.], **Katarzyna □□□□[9653.]**, rodzina;
 - 1.1.) Antoni Smok[9654.];
 - 1.2.) Michał Smok[10256.], Marianna □□□□(23820.), rodzina;
 - 1.2.1.) Michał Smok(23821.);
 - 1.3.) Krystyna Smok[10992.];
 - 1.4.) **Marcin Smok[12096.]**, Marianna Wierschowska(20770.), rodzina;
 - 1.4.1.) Katarzyna Smok(21473.);
 - 1.4.2.) Józef Smok(22713.);
 - 1.4.3.) Marianna Smok(24993.);
 - 1.4.4.) Krystyna Smok(26700.);
 - 1.4.5.) Anna Smok(28475.);
 - 1.4.6.) Elżbieta Smok(29566.);
 - Marcin Smok[12096.]**, Katarzyna Pecowna(32803.), rodzina;
 - 1.4.7.) Wojciech Smok(33551.);
 - 1.4.8.) Agnieszka Smok(35361.);
 - 1.4.9.) Marcin Franciszek Smok(36529.);
 - 1.4.10.) Józef Smok(39764.);
 - 1.5.) Marianna Smok[12885.];
 - 1.6.) Elżbieta Smok[13587.];
 - Katarzyna □□□□[9653.]** Smok, Jan Miedzyborski(13927.), rodzina;
 - Jan Miedzyborski(15015.);
 - 2.) Paweł Dackars[1725.], Dorota □□□□[1726.], rodzina;
 - 2.1.) Anna Dackars[1727.];
 - 2.2.) Barbara Dackars[2778.];
 - 2.3.) Gertruda Dackars[3857.];
 - 3.) Jan Czarnik[2014.], Katarzyna □□□□[2015.], rodzina;
 - 3.1.) Szymon Czarnik[2016.];
 - 3.2.) Zuzanna Czarnik[4333.];
 - 3.3.) Katarzyna Czarnik[4428.];
 - 3.4.) Marianna Czarnik[5047.];
 - 3.5.) Anna Czarnik[6090.];
 - 4.) Seweryn Zygier[4366.], Anna □□□□[4367.], rodzina;
 - 4.1.) Elżbieta Zygier[4368.];
 - 4.2.) Dorota Zygier[5482.];
 - 5.) Krzysztof Zygier[10358.], Jadwiga □□□□[10359.] Urbanska, rodzina;
 - 5.1.) Katarzyna Zygier[10731.];
 - 5.2.) Anna Zygier[11813.];
 - 6.) **Krystian Zygier[12727.]**, Regina □□□□(12728.), rodzina;
 - 6.1.) Jan Zygier(12729.);
 - 6.2.) Marianna Zygier(14496.);
 - Krystian Zygier[12727.]**, Marianna □□□□(15678.), rodzina;
 - 6.3.) Krystian Zygier(15679.);
 - 7.) Marcin Witbrot[4416.], Anna □□□□[4417.], rodzina;
 - 7.1.) Jakub Witbrot[4418.], **Elżbieta Samborska[13752.]**, rodzina;
 - 7.1.1.) Katarzyna Witbrot(15554.);

- 7.1.2.) Anna Witbrot(19006.);
- 7.2.) Barbara Witbrot[4967.];
- 8.) Andrzej Samborski[5341.], Katarzyna □□□□[5342.], rodzina;
- 8.1.) **Elżbieta Samborska[13752.]**;
- 8.2.) Maciej Samborski[7014.];
- 9.) Wojciech Samborski[7605.], Anna Chmielewska[7606.], rodzina;
- 9.1.) Ignacy Samborski[7783.];
- 9.2.) Franciszek Samborski[8315.];
- 9.3.) Marianna Samborska[8664.], Michał Karteczka(18099.), rodzina;
- 9.3.1.) Elżbieta Karteczka(18546.);
- 9.3.2.) Marianna Karteczka(20382.);
- 9.3.3.) Jan Karteczka(21785.);
- 9.3.4.) Anna Karteczka(22402.);
- 9.3.5.) Katarzyna Karteczka(23265.);
- 9.3.6.) Dorota Karteczka(25529.);
- 9.3.7.) Jakub Karteczka(27297.);
- 9.4.) Katarzyna Samborska[9915.];
- 9.5.) **Michał Samborski[11155.]**, Anna Zielinska(21453.), rodzina;
- 9.5.1.) Anna Samborska(22313.);
- Michał Samborski[11155.]**, Dorota □□□□(25312.), rodzina;
- 9.5.2.) Stanisław Samborski(25313.);
- Michał Samborski[11155.]**, Katarzyna □□□□(29287.), rodzina;
- 9.5.3.) Krystian Samborski(29288.);
- 9.5.4.) Laurenty Samborski(30487.);
- 9.5.5.) Katarzyna Samborska(31840.);
- 9.5.6.) Marianna Samborska(33020.);
- 9.5.7.) Anna Samborska (34430.);
- 9.5.8.) Konstancja Samborska(37865.);
- 9.5.9.) Jan Samborski(42236.);
- 9.6.) **Laurenty Samborski[12414.]**, Agnieszka □□□□(22761.), rodzina;
- 9.6.1.) Marianna Samborska (22762.);
- 9.6.2.) Agnieszka Samborska(23665.);
- 9.6.3.) Ewa Samborska(24309.);
- 9.6.4.) Krystyna Samborska(25688.);
- 9.6.5.) Adam Samborski(26952.);
- 9.6.6.) Tomasz Samborski(30141.);
- Laurenty Samborski[12414.]**, Elżbieta □□□□(38874.) Gockowska;
- 9.7.) Wojciech Samborski[13318.];
- 9.8.) Jakub Samborski[14247.];
- 9.9.) Jan Samborski[14982.];
- 10.) Michał Samborski[8681.], Marianna □□□□[8682.], rodzina;
- 10.1.) Anna Samborska[8885.];
- 10.2.) Marianna Samborska[9788.];
- 10.3.) Katarzyna Samborska[10684.], Michał Wilk(18670.);
- 10.4.) Agnieszka Samborska[11687.];
- 10.5.) Elżbieta Samborska[12807.];
- 10.6.) Regina Samborska[14011.];
- 10.7.) Dorota Samborska[15129.];

Rozdział 2.81.1. Jan Smok[9652.], Katarzyna □□□□[9653.] z Czapielska

W rodzinie Jana Smok[9652.] i Katarzyny □□□□[9653.] w latach 1701-1710 w Czapielsku urodziło się sześćoro dzieci:

Tablica chrztów 2.81.1.T1. Jan Smok[9652.], Katarzyna □□□□[9653.]									
LP	NI	Ojciec	Matka	Gdzie	kiedyś	Dziecko	Przypisania (dziecko)	Źródło	Rok
1.	9652.	Joannis Smok	Catharinae	Czapielsk	Czapielsk	Antonium	<i>Antoni Smok[9654.]²⁾</i>	A1405	1701
2.	10254.	Joannis Smok	Catharinae	Czapielsk	Czapielsk	Michäelem	<i>Michał Smok[10256.]³⁾</i>	A1504	1702
3.	10990.	Joanne Smok	Catharina	Czapielsk	Czapielsk	Cristina	<i>Krystyna Smok[10992.]⁴⁾</i>	A1623	1704
4.	12094.	Joanne Smok ¹⁾	Catharina	Czapielsk	Czapielsk	Martinus	<i>Marcin Smok[12096.]⁵⁾</i>	A1807	1706
5.	12883.	Joanne Smok	Catharina	Czapielsk	Czapielsk	Marianna	<i>Marianna Smok[12885.]⁶⁾</i>	A1941	1708
6.	13585.	Joanne Smok	Catharina	Czapielsk	Czapielsk	Elizabetha	<i>Elżbieta Smok[13587.]⁷⁾</i>	A2049	1710

¹⁾ karczmarsz.

²⁾ W rodzinach Smok do 1780 roku urodziło się jedno dziecko o imieniu Antoni: A1405 (1701).

³⁾ W rodzinach Smok do 1780 roku urodziło się dwoje dzieci o imieniu Michał: A1504 (1702), A3722 (1735).

⁴⁾ W rodzinach Smok do 1780 roku urodziło się dwoje dzieci o imieniu Krystyna: A1623 (1704), A4124 (1740).

⁵⁾ W rodzinach Smok do 1780 roku urodziło się jedno dziecko o imieniu Marcin: A1807 (1706).

⁶⁾ W rodzinach Smok do 1780 roku urodziło się dwoje dzieci o imieniu Marianna: A1941 (1708), A3893 (1737).

⁷⁾ W rodzinach Smok do 1780 roku urodziło się dwoje dzieci o imieniu Elżbieta: A2049 (1710), A4546 (1745).

W bazie danych w latach 1701-1711 znaleziono 17 metryk osób ogólnie nazwanych jako Jan Smok:

Tablica osób 2.81.1.T2. ogólnie nazwanych jako Jan Smok										
LP	NI	Imię i nazwisko	Cerem.	Gdzie	Status	skąd	kiedyś	Przypisania (ojciec)	Źródło	Rok
1.	9652.	Joannis Smok	chrzest	Czapielsk	ojciec	Czapielsk	Czapielsk	Jan Smok[9652.]	A1405	1701
2.	10254.	Joannis Smok	chrzest	Czapielsk	ojciec	Czapielsk	Czapielsk		A1504	1702
3.	10865.	Joannes Smoczek	chrzest	Jodłowno	świadek				A1601	1704
4.	10990.	Joanne Smok	chrzest	Czapielsk	ojciec	Czapielsk	Czapielsk		A1623	1704
5.	11725.	Joannes Smok	ślub	Jodłowno	družba				B351	1706
6.	12048.	Joannes Smok	chrzest	Czapielsk	świadek				A1802	1706
7.	12094.	Joanne Smok ¹⁾	chrzest	Czapielsk	ojciec	Czapielsk	Czapielsk		A1807	1706
8.	12152.	Joanne Smok	ślub	Czapielsk	družba				B369	1707
9.	12499.	Joanne Smok	ślub	Jodłowno	družba				B378	1707
10.	12665.	Joannes Smok	chrzest	Czapielsk	świadek				A1900	1708
11.	12883.	Joanne Smok	chrzest	Czapielsk	ojciec	Czapielsk	Czapielsk		A1941	1708
12.	13218.	Joannes Smok	chrzest	Czapielsk	świadek				A1997	1709
13.	13277.	Joanne Smok	ślub	Czapielsk	družba				B410	1710
14.	13315.	Joanne Smok	ślub	Czapielsk	družba				B418	1710
15.	13585.	Joanne Smok	chrzest	Czapielsk	ojciec	Czapielsk	Czapielsk		A2049	1710
16.	13781.	Joanne Smok	ślub	Ząbrsko	družba				B445	1711
17.	13832.	Joanne Smok	ślub	Jodłowno	družba				B446	1711

¹⁾ karczmarsz.

które przypisano do osoby ojca rodziny Jana Smok[9652.], który zmarł po 30 sierpnia 1711 roku (metryka B446). Jego żona Katarzyna Smokowa jako wdowa (metryka B452) wyszła ponownie za mąż 15 listopada tegoż roku za Jana Miedzyborski(13927.). W nowej rodzinie Katarzyny □□□□[9653.] Smok-Miedzyborska przyszło na świat w Ząbrsku Górnym w 1714 roku jedno dziecko Jan Miedzyborski(15015.), A2281. Nie tworzone tablic osobowych dla ojca rodziny Jana Miedzyborski(13927.) i ich dziecka Jana Miedzyborski(15015.).

W bazie danych w latach 1702-1756 znaleziono 16 metryk osób ogólnie nazwanych jako Katarzyna Smok:

Tablica osób 2.81.1.T3. ogólnie nazwanych jako Katarzyna Smok										
LP	NI	Imię i nazwisko	Cerem.	Gdzie	Status	skąd	kiedyś	Przypisania (matka)	Źródło	Rok
1.	9950.	Catharina Smokowa	chrzest	Czapielsk	świadek			Katarzyna □□□□[9653.] Smok-Miedzyborska	A1453	1702
2.	11015.	Catharina Smokowa	chrzest	Czapielsk	świadek	Czapielsk	Czapielsk		A1626	1704
3.	12256.	Catharina Smokowna ¹⁾	chrzest	Czapielsk	świadek	Czapielsk	Czapielsk		A1835	1707
4.	13344.	Catharina Smokowa	chrzest	Czapielsk	świadek	Czapielsk	Czapielsk		A2014	1710
5.	13653.	Catharina Smokowa	chrzest	Czapielsk	świadek				A2059	1711
6.	13928.	Catharina Smokowa ²⁾	ślub ²⁾	Czapielsk	panna młoda	Czapielsk	Czapielsk		B452	1711
7.	14548.	Catharina Smokowa	chrzest	Jodłowno	świadek			A2203	1713	
8.	30674.	Catharina Smocinska	chrzest	Czapielsk	świadek			A4710	1747	
9.	31233.	Catharina Smocinska	chrzest	Czapielsk	świadek			A4786	1747	
10.	31264.	Catharina Smokowna	chrzest	Czapielsk	świadek			A4792	1747	
11.	31685.	Catharina Smocinska	chrzest	Czapielsk	świadek			A4857	1748	
12.	31915.	Catharina Smocinska	chrzest	Czapielsk	świadek			A4892	1749	
13.	32652.	Catharina Smocinska	chrzest	Czapielsk	świadek			A4993	1750	
14.	33058.	Catharina Smocinska	chrzest	Czapielsk	świadek			A5046	1750	
15.	34017.	Catharinam Smokowna	ślub ³⁾	Czapielsk	panna młoda	Czapielsk	Czapielsk	B1167	1751	
16.	37145.	Catharina Smokowa	chrzest	Jodłowno	świadek			A5621	1756	

¹⁾ Przyjęto wystąpienie omyłki pisarza kościelnego, powinno być 'Smokowa'.

²⁾ wdowa. Ślub 15-11-1711: "Czapielsk. Die 15 9bris Copulatus Joannes Miedzyborski cum Catharina Smokowa Vidua Praesentibus Christophoro Grel et Alberto Smok [328].", B452.

³⁾ Ślub 21-11-1751: "Czapielsk. Eodem Anno et Die ut supra praemissis tribus inter Missae Solemnia bannis nulloque legitimo impedimento detecto Franciscum Peca et Catharinam Smokowna ambos nativos de Czapielsk interrogavi eorumus mutuo consensu habito Solemniter per verba de praesenti Matrimonio conjunxi. Praesentibus Testibus Adamo Brzezynski et Francisco Rogaczewski.", B1167.

z których 6 metryk z wierszy 1.) do 6.) przypisano do osoby matki rodziny wdowy Katarzyny □□□□[9653.] Smok-Miedzyborska.

W bazie danych w latach 1712-1713 znaleziono 2 metryki osób ogólnie nazwanych jako Katarzyna Miedzyborska:

Tablica osób 2.81.1.T4. ogólnie nazwanych jako Katarzyna Miedzyborska										
LP	NI	Imię i nazwisko	Cerem.	Gdzie	Status	skąd	kiedyś	Przypisania (matka)	Źródło	Rok
1.	13980.	Catharina Miedzyborska	chrzest	Czapielsk	świadek			Katarzyna □□□□[9653.] Smok-Miedzyborska	A2109	1712
2.	14474.	Catharina Miedzyborska	chrzest	Czapielsk	świadek				A2189	1713

które przypisano do osoby matki rodziny Katarzyny □□□□[9653.] Smok-Miedzyborska.

Tablica osobowa Jana Smok[9652.] będzie zawierać 6 zapisów chrztów w latach 1701-1710 ze statusem osoby jako *ojciec*, 11 zapisów świadkowań w latach 1704-1711 jako *świadek*, *drużba*, łącznie 17 zapisów.

Tablica osobowa 1. Jan Smok[9652.]

Tablica osobowa Katarzyny □□□□[9653.] Smok-Miedzyborska będzie zawierać 6 zapisów chrztów w latach 1701-1710 ze statusem osoby jako *matka*, 5 zapisów chrztów w latach 1702-1711 jako *świadek*, zapis ślubu z 1711 roku jako *panna młoda wdowa*, 2 zapisy chrztów w latach 1712-1713 jako *świadek* Katarzyna Miedzyborska, zapis chrztu z 1714 roku jako *matka*, łącznie 15 zapisów.

Tablica osobowa 2. Katarzyna □□□□[9653.] Smok-Miedzyborska

W bazie danych w latach 1727-1735 znaleziono 3 metryki osób ogólnie nazwanych jako Antoni Smok:

Tablica osób 2.81.1.T5. ogólnie nazwanych jako Antoni Smok										
LP	NI	Imię i nazwisko	Cerem.	Gdzie	Status	skąd	kiedyś	Przypisania (dziecko)	Źródło	Rok
1.	20166.	Antonius Smok	chrzest	Czapielsk	świadek			Antoni Smok[9654.]	A3133	1727
2.	23408.	Antonius Smokczynski	chrzest	Czapielsk	świadek				A3655	1734
3.	23822.	Antonius Smok	chrzest	Czapielsk	świadek				A3722	1735

które przypisano do osoby *dziecka* Antoni Smok[9654.], urodzonego w 1701 roku w Czapielsku.

W bazie danych w 1735 roku znaleziono metrykę osoby ogólnie nazwanej jako Michał Smok:

Tablica osób 2.81.1.T6. ogólnie nazwanych jako Michał Smok										
LP	NI	Imię i nazwisko	Cerem.	Gdzie	Status	skąd	kiedyś	Przypisanie (dziecko)	Źródło	Rok
1.	23819.	Michaëlis Smokow	chrzest	Czapielsk	ojciec	Czapielsk	Czapielsk	Michał Smok[10256.]	A3722	1735

którą przypisano do osoby *dziecka* Michał Smok[10256.], urodzonego w 1702 roku w Czapielsku, który występuje w 1735 roku jako 34-letni *ojciec* dziecka, któremu nadano imię Michał. Nie tworzono tablic osobowych dla *matki* rodziny Marianny □□□□(23820.) Smok i ich *dziecka* Michała Smok(23821.), urodzonego w 1735 roku w Czapielsku, A3722.

W bazie danych w 1761 roku znaleziono metrykę osoby ogólnie nazwanej jako Krystyna Smok:

Tablica osób 2.81.1.T7. ogólnie nazwanych jako Krystyna Smok										
LP	NI	Imię i nazwisko	Cerem.	Gdzie	Status	skąd	kiedyś	Przypisanie (dziecko)	Źródło	Rok
1.	40608.	Christina Smoczynska	chrzest	Czapielsk	świadek	Czapielsk	Czepielsk	Krystyna Smok(26700.)	A6090	1761

którą nie przypisano do osoby *dziecka* Krystyna Smok[10992.], urodzonego w 1704 roku w Czapielsku, z racji wieku i formy zapisu nazwiska. Przyjęto, że metryka A6090 z 1761 roku dotyczy osoby innego *dziecka* Krystyna Smok(26700.), urodzonego w 1740 roku w Czapielsku w rodzinie Marcina Smok(26698.) i Marianny □□□□(26699.), A4124.

W bazie danych w latach 1729-1760 znaleziono 22 metryki osób ogólnie nazwanych jako Marcin Smok:

Tablica osób 2.81.1.T8. ogólnie nazwanych jako Marcin Smok										
LP	NI	Imię i nazwisko	Cerem.	Gdzie	Status	skąd	kiedyś	Przypisania (dziecko)	Źródło	Rok
1.	20769.	Martinus Smoczynski	ślub ¹⁾	Czapielsk	pan młody			Marcin Smok[12096.]	B683	1729
2.	21471.	Martinus Smoczynskj	chrzest	Czapielsk	ojciec	Czapielsk	Czapielsk		A3344	1730
3.	22711.	Martinus Smok	chrzest	Czapielsk	ojciec	Czapielsk	Czapielsk		A3539	1733
4.	24991.	Martini Smokow	chrzest	Czapielsk	ojciec	Czapielsk	Czapielsk		A3893	1737
5.	25129.	Martinus Smocinskj	chrzest	Czapielsk	świadek				A3909	1737
6.	26698.	Martino Smok	chrzest	Czapielsk	ojciec	Czapielsk	Ciepielsk		A4124	1740
7.	27278.	Martini Smok	pogrzeb ²⁾	Czapielsk	rodzina	Czapielsk	Ciepielsk		C701	1741
8.	27507.	Martino Smoczynskj	ślub	Czapielsk	drużba				B953	1741
9.	28473.	Martino Smok	chrzest	Czapielsk	ojciec	Czapielsk	Czapielsk		A4386	1743
10.	28570.	Martino Smok	ślub	Czapielsk	drużba				B980	1743
11.	28923.	Martini Smok	pogrzeb ³⁾	Czapielsk	rodzina	Czapielsk	Czapielsk		C847	1744
12.	29382.	Martino Smoczynski	ślub	Czapielsk	drużba				B1008	1744
13.	29564.	Martino Smoczynski	chrzest	Czapielsk	ojciec	Czapielsk	Czapielsk		A4546	1745
14.	32433.	Martino Smocinskj	ślub	Czapielsk	drużba				B1103	1749
15.	32802.	Martinum Smocinski ⁴⁾	ślub ⁴⁾	Czapielsk	pan młody	Czapielsk	Czapielsk		B1115	1750
16.	33549.	Martino Smocinskj	chrzest	Czapielsk	ojciec	Czapielsk	Czapielsk		A5113	1751
17.	35359.	Martino Smok	chrzest	Czapielsk	ojciec	Czapielsk	Czapielsk		A5363	1753
18.	35556.	Martini Smok	pogrzeb ⁵⁾	Czapielsk	rodzina	Czapielsk	Czapielsk		C1527	1753
19.	36527.	Martino Smok	chrzest	Jodłowno	ojciec	Jodłowno	Stęgwałd		A5526	1755
20.	38102.	Martini Smok	pogrzeb ⁶⁾	Czapielsk	rodzina	Czapielsk	Ciepielsk		C1772	1757
21.	39762.	Martino Smok ⁷⁾	chrzest	Czapielsk	ojciec	Czapielsk	Czepielsk		A5967	1760

22.	39877.	Martinus Smok✘	pogrzeb ⁸⁾	Czapielsk	zmarły	Czapielsk	Czepielsk		C1986	1760
-----	--------	----------------	-----------------------	-----------	--------	-----------	-----------	--	-------	------

¹⁾ Ślub 20-06-1729: "Czapielsk. Eodem die **Martinus Smoczynski cum Marianna Wierschowska** Copulatus est Testes Mathias Odoj Gregorius Baszka," B683.

²⁾ Pogrzeb 12-07-1741: "Die 12. July de Czepielsk infans Martini Smok mortuus, et ibi sepultus, 18 gr.", C701.

³⁾ Pogrzeb 09-02-1744: "Die 9na February. de Czapielsk Anna Martini Smok filia mortua ibiq sepulta, 12 gr.", C847.

⁴⁾ wdowiec. Ślub 14-06-1750: "Czapielsk. Eodem Anno Die 14ta Juny praemissis tribus inter Missae Solemnia bannis nulloque legitimo impedimento detecto **Martinum Smocinski Viduum et Catharinam Pecowna** nativos de Czapielsk interrogavi eorumus mutuo consensu habito solemniiter per verba de praesenti Matrimonio conjunxi Praesentibus Testibus Thoma Baska et Xstiano Szlot. Omnes Catholici", B1115.

⁵⁾ Pogrzeb 05-12-1753: "Die 5. Xbris de Czapielsk infans Martini Smok ibiq sepultus. 15 gr.", C1527.

⁶⁾ Pogrzeb 10-08-1757: "Die 10. Aug. de Czepielsk Filius Martini Smok sepultus in stagno Czepli..", C1772.

⁷⁾ katolik.

⁸⁾ Pogrzeb 16-05-1760: "Die 16. Maji de Czepielsk Martinus Smok sepultus ibidem.", C1986.

które przypisano do osoby *dziecka* Marcina Smok[12096.], urodzonego w 1706 roku w Czapielsku. Nie tworzono tablic osobowych dla dwóch żon Marcina Smok[12096.]: [Marianny Wierschowska\(20770.\)](#), [Katarzyny Pecowna\(32803.\)](#) oraz ich 10-ciorga dzieci. Ojciec rodziny Marcin Smok[12096.] zmarł w 1760 roku w Czapielsku w wieku 55 lat.

W bazie danych w latach 1707-1751 znaleziono 6 metryk osób ogólnie nazwanych jako Marianna Smok:

Tablica osób 2.81.1.T9. ogólnie nazwanych jako Marianna Smok										
LP	NI	Imię i nazwisko	Cerem.	Gdzie	Status	skąd	kiedyś	Przypisania (dziecko)	Źródło	Rok
1.	12150.	Marianna Smokowna ¹⁾	ślub ¹⁾	Czapielsk	panna młoda	Czapielsk	Czapielsk		B369	1707
2.	19708.	Marianna Smokowa	chrzest	Czapielsk	świadek			Marianna Smok[12885.]	A3060	1726
3.	24168.	Marianna Smocinska	chrzest	Czapielsk	świadek				A3771	1736
4.	32569.	Marianna Smocinska✘	pogrzeb ²⁾	Czapielsk	zmarła	Czapielsk	Czapielsk		C1205	1750
5.	33177.	Marianna Smokowna	chrzest	Kleszczewo	świadek				A5059	1750
6.	33958.	Marianna Smokowna	chrzest	Czapielsk	świadek				A5159	1751

¹⁾ wdowa. Ślub 16-01-1707: "Annus Domini 1707. Januarius. Czapielsk. Die 16 eiusdem copulatus **Gregorius Kuszyk cum Marianna Smokowna** vidua Praesentibus Ignacio Zielenski et Joanne Smok. [245]," B369.

²⁾ Pogrzeb 09-03-1750: "Die 9na Marty de Czapielsk Marianna Smocinska m: mortua ibiq sepulta, 1 fl.", C1205.

z których 3 metryki z wierszy 2.) do 4.) przypisano do osoby *dziecka* Marianny Smok[12885.], urodzonej w 1708 roku w Czapielsku. Marianna Smok[12885.] zmarła w 1750 roku w Czapielsku w wieku 43 lat.

Jeśli nie znajdzie się wiarygodnych informacji w metrykach o dalszych losach dziecka do 1780 roku, w tablicy osobowej dziecka zostanie umieszczony tylko jego zapis chrztu ze statusem osoby jako *dziecko*, łącznie 1 zapis. W razie uzyskania sukcesu (lub jego brak) w poszukiwaniach, odpowiedni komentarz (lub jego brak) będzie umieszczony wewnątrz tablicy, link do rozdziału opracowania drukowany będzie drobną kursywą.

Tablica osobowa 3. Antoni Smok[9654.] *ten rozdział*
będzie zawierać zapis chrztu z 1701 roku ze statusem osoby jako *dziecko*, 3 zapisy chrztów w latach 1727-1735 jako *świadek*, łącznie 4 zapisy.

Tablica osobowa 4. Michał Smok[10256.] *ten rozdział*
będzie zawierać zapis chrztu z 1702 roku ze statusem osoby jako *dziecko*, zapis chrztu z 1735 roku jako *ojciec*, łącznie 2 zapisy.

Tablica osobowa 5. Krystyna Smok[10992.] *ten rozdział*

Tablica osobowa 6. Marcin Smok[12096.] *ten rozdział*
będzie zawierać zapis chrztu z 1706 roku ze statusem osoby jako *dziecko*, 2 zapisy ślubów: w 1729 roku ze statusem osoby jako 24-letni *pan młody* i 1750 roku jako 45-letni *wdowiec*, 10 zapisów chrztów w latach 1730-1760 jako *ojciec*, 9 zapisów świadkowań w latach 1737-1757 jako *świadek, rodzina, družba*, zapis pogrzebu z 1760 roku jako *zmarły*, łącznie 23 zapisów.

Tablica osobowa 7. Marianna Smok[12885.] *ten rozdział*
będzie zawierać zapis chrztu z 1708 roku ze statusem osoby jako *dziecko*, 2 zapisy chrztów w latach 1726-1736 jako *świadek*, zapis pogrzebu z 1750 roku jako *zmarła*, łącznie 4 zapisy.

Tablica osobowa 8. Elżbieta Smok[13587.]

Tablica rodziny będzie zawierać 6 zapisów chrztów.

Tablica rodziny 1. Jan Smok[9652.], Katarzyna □□□□[9653.], {S9652.}

Rozdział 2.81.2. Paweł Dackars[1725.], Dorota □□□□[1726.] z Bielkowa

W rodzinie Pawła Dackars[1725.] i Doroty □□□□[1726.] w latach 1671-1678 w Bielkowie urodziło się troje dzieci:

Tablica chrztów 2.81.2.T1. Paweł Dackars[1725.], Dorota □□□□[1726.]									
LP	NI	Ojciec	Matka	Gdzie	kiedyś	Dziecko	Przypisania (dziecko)	Źródło	Rok

1.	1725.	Paulus Dackars	Dorothea	Bielkowo	Bielkowo	Annam	<i>Anna Dackars[1727.]¹⁾</i>	A272	1671
2.	2776.	Paulus Dackars	Dorothea	Bielkowo	Bielkowo	Barbaram	<i>Barbara Dackars[2778.]²⁾</i>	A449	1675
3.	3855.	Paulus Deka	Dorothea	Bielkowo	Bielkowo	Gertrudis	<i>Gertruda Dackars[3857.]³⁾</i>	A585	1678

¹⁾ W rodzinach Dackars do 1780 roku urodziło się jedno dziecko o imieniu Anna: A272 (1671).

²⁾ W rodzinach Dackars do 1780 roku urodziło się jedno dziecko o imieniu Barbara: A449 (1675).

³⁾ W rodzinach Dackars do 1780 roku urodziło się jedno dziecko o imieniu Gertruda: A585 (1678).

Tablica osobowa Pawła Dackars[1725.] będzie zawierać 3 zapisy chrztów w latach 1671-1678 ze statusem osoby jako *ojciec*, łącznie 3 zapisy.

Tablica osobowa 9. Paweł Dackars[1725.]

Tablica osobowa Doroty □□□□[1726.] Dackars będzie zawierać 3 zapisy chrztów w latach 1671-1678 ze statusem osoby jako *matka*, łącznie 3 zapisy.

Tablica osobowa 10. Dorota □□□□[1726.] Dackars

Jeśli nie znajdzie się wiarygodnych informacji w metrykach o dalszych losach dziecka do 1780 roku, w tablicy osobowej dziecka zostanie umieszczony tylko jego zapis chrztu ze statusem osoby jako *dziecko*, łącznie 1 zapis.

Tablica osobowa 11. Anna Dackars[1727.]

Tablica osobowa 12. Barbara Dackars[2778.]

Tablica osobowa 13. Gertruda Dackars[3857.]

Tablica rodziny będzie zawierać 3 zapisy chrztów.

Tablica rodziny 2. Paweł Dackars[1725.], Dorota □□□□[1726.], {D1725.}

Rozdział 2.81.3. Jan Czarnik[2014.], Katarzyna □□□□[2015.] z Buszkowych

W rodzinie Jana Czarnik[2014.] i Katarzyny □□□□[2015.] w latach 1672-1689 w Buszkowych urodziło się pięcioro dzieci:

LP	NI	Ojciec	Matka	Gdzie	kiedyś	Dziecko	Przypisania (dziecko)	Źródło	Rok
1.	2014.	Joannes Czarni ¹⁾	Catharina	Buszkowy	Buszkowo Gornÿ	Simonem	<i>Szymon Czarnik[2016.]⁶⁾</i>	A317	1672
2.	4331.	Joannes Czarnik ²⁾	Catharina	Buszkowy	de Buszkowo gornych	Susanna	<i>Zuzanna Czarnik[4333.]⁷⁾</i>	A643	1680
3.	4426.	Joannes Czarni ³⁾	Catharina	Buszkowy	Buszkowo	Catharina	<i>Katarzyna Czarnik[4428.]⁸⁾</i>	A656	1681
4.	5045.	Joannis Czarnik ⁴⁾	Catharinae	Buszkowy	Buszkowo	Mariannam	<i>Marianna Czarnik[5047.]⁹⁾</i>	A723	1685
5.	6088.	Joannis Czarnik ⁵⁾	Catharinae	Buszkowy	Buszkowy Gorne	Annam	<i>Anna Czarnik[6090.]¹⁰⁾</i>	A868	1689

¹⁾ Chrzest 30-10-1672: "*Buszkowo Gornÿ. 30 Octob. Bapt. Simonem Pater Joannes Czarni Mater Catharina Patr. Georgius Wittstruch. Albertus Lohman. Patr. Mariana Grhycowna. [311]*", A317.

²⁾ Chrzest 07-04-1680: "*Eodem die baptizata Susanna de Buszkowo gornych Parentes Joannes Czarnik et Catharina. Patrini Joannes Czerwynsky Stanislaus dzdrynsky, Eva Zelonkowna, Anna Kasprowna [635]*", A643.

³⁾ Chrzest ...-01-1681: "*Eodem die baptisavi Infantem de Buszkowo nomine Catharina patris Joannes Czarni et Catharina Consortis eius Patrini fuere Simon Siperoski Bartholomaeus Mucha. Anna Kasprowna Anna Suchtowa. Anna Fraomelowa Susanna Muchowna. [648]*", A656.

⁴⁾ Chrzest 18-03-1685: "*Ex Buszkowo. 18 Ego idem Bapt. Filiam nomine Mariannam Parent. Legitt. Joannis Czarnik et Catharinae Consortis Patrini f. Casimirus Juopanowski Barbara Mackowna [714]*", A723.

⁵⁾ Chrzest 08-05-1689: "*Buszkowy Gorne. Eodem die Baptizavi Filiam Nomine Annam Joannis Czarnik et Catharinae Coniugum Legitt. Patrini David Kętrzynski Michäel Szulc Elizabetha Nowcowa Anna Formelowa. [24]*", A868.

⁶⁾ W rodzinach Czarnik do 1780 roku urodziło się jedno dziecko o imieniu Szymon: A317 (1672).

⁷⁾ W rodzinach Czarnik do 1780 roku urodziło się jedno dziecko o imieniu Zuzanna: A643 (1680).

⁸⁾ W rodzinach Czarnik do 1780 roku urodziło się jedno dziecko o imieniu Katarzyna: A656 (1681).

⁹⁾ W rodzinach Czarnik do 1780 roku urodziło się jedno dziecko o imieniu Marianna: A723 (1685).

¹⁰⁾ W rodzinach Czarnik do 1780 roku urodziło się jedno dziecko o imieniu Anna: A868 (1689).

Dla dwóch metryk chrztów (A643, A656) może wystąpić kolizja dat, wykluczająca tożsamość ojców: Joannes Czarnik²⁾ i Joannes Czarni³⁾. W chmurach *świadkow* występuje wspólna osoba: *Anna Kasprowna* i *Anna Kasprowna*, potwierdzająca tożsamość ojców. Data metryki A643 jest dokładnie określona: 7 kwietnia 1680 r. Problem występuje dla metryki A656, po której występuje luka w zapisach w księdze chrztów w latach 1681-1683 roku, wypełniona w latach 1682-1683 pojedynczymi rocznymi zapisami chrztów z Dworu Bielkowskiego, dopisanymi później. Metryka A656 z 1681 roku jest poprzedzona informacją ... *Eodem die baptisavi Infantem ...*, którą należy odnieść do daty poprzedzającego zapisu: A655: ... *Anno Domini 1681. ...*, który jest jedynym zapisem z roku 1681 i nie zawiera daty dziennej. Dystans czasowy pomiędzy kolejnymi urodzinami dzieci w tej samej rodzinie zwykle jest większy od oczekiwanych 9 miesięcy ciąży matki przy braku komplikacji, możliwe, że w powyższym przypadku urodziny dziecka zapisane w metryce A656, mogły wypaść w styczniu 1681 roku lub nieco później. Przyjęto hipotezę o tożsamości ojców w dyskutowanych dwóch metrykach chrztów.

Tablica osobowa Jana Czarnik[2014.] będzie zawierać 5 zapisów chrztów w latach 1672-1689 ze statusem osoby jako *ojciec*, łącznie 5 zapisów.

Tablica osobowa 14. Jan Czarnik[2014.]

Tablica osobowa Katarzyny □□□□[2015.] Czarnik będzie zawierać 5 zapisów chrztów w latach 1672-1689 ze statusem osoby jako *matka*, łącznie 5 zapisów.

Tablica osobowa 15. Katarzyna □□□□[2015.] Czarnik

Jeśli nie znajdzie się wiarygodnych informacji w metrykach o dalszych losach dziecka do 1780 roku, w tablicy osobowej dziecka zostanie umieszczony tylko jego zapis chrztu ze statusem osoby jako *dziecko*, łącznie 1 zapis.

Tablica osobowa 16. Szymon Czarnik[2016.]

Tablica osobowa 17. Zuzanna Czarnik[4333.]

Tablica osobowa 18. Katarzyna Czarnik[4428.]

Tablica osobowa 19. Marianna Czarnik[5047.]

Tablica osobowa 20. Anna Czarnik[6090.]

Tablica rodziny będzie zawierać 5 zapisów chrztów.

Tablica rodziny 3. Jan Czarnik[2014.], Katarzyna □□□□[2015.], {C2014.}

Rozdział 2.81.4. Seweryn Zygiel[4366.], Anna □□□□[4367.]

W rodzinie Seweryna Zygiel[4366.] i Anny □□□□[4367.] w latach 1680-1687 w Warczu i Buszkowych urodziło się dwoje dzieci:

Tablica chrztów 2.81.4.T1. Seweryn Zygiel[4366.], Anna □□□□[4367.]

LP	NI	Ojciec	Matka	Gdzie	kiedyś	Dziecko	Przypisania (dziecko)	Źródło	Rok
1.	4366.	Severin Zygiel	Anna	Warcz	Wartz	Elizabeth	Elżbieta Zygiel[4368.] ¹⁾	A648	1680
2.	5480.	Severini Zeger	Annae	Buszkowy	Buszkowy Dolne	Dorotheam	Dorota Zygiel[5482.] ²⁾	A783	1687

¹⁾ W rodzinach Zygiel do 1780 roku urodziło się jedno dziecko o imieniu Elżbieta: A648 (1680).

²⁾ W rodzinach Zygiel do 1780 roku urodziło się jedno dziecko o imieniu Dorota: A783 (1687).

W bazie danych w latach 1672-1771 znaleziono 28 metryk osób ogólnie nazwanych jako Zygiel:

Tablica osób 2.81.4.T2. ogólnie nazwanych jako Zygiel

LP	NI	Imię i nazwisko	Cerem.	Gdzie	Status	skąd	kiedyś	Przypisania	Źródło	Rok
1.	1976.	Elizabetha Zabersche	chrzest	Bielkowo	świadek				A311	1672
2.	4366.	Severin Zygiel	chrzest	Warcz	ojciec	Warcz	Wartz	Seweryn Zygiel[4366.]	A648	1680
3.	5480.	Severini Zeger	chrzest	Buszkowy	ojciec	Buszkowy	Buszkowy Dolne		A783	1687
4.	10358.	Christophorus Zygiert	ślub ¹⁾	Buszkowy	pan młody				B306	1702
5.	10729.	Christophori Zygiel	chrzest	Buszkowy	ojciec	Buszkowy	Buszkowy Gorne	Krzysztof Zygiel[10358.]	A1580	1703
6.	10768.	Chrystophoro Zygiert	ślub	Buszkowy	drużba	Buszkowy	Buszkau		B323	1703
7.	10803.	Hedvigi Zygsowa	chrzest	Buszkowy	świadek	Buszkowy	Buszkowy	Jadwiga □□□□[10359.] Urbanska-Zygiel	A1590	1703
8.	10883.	Christophorus Zygiel	chrzest	Buszkowy	świadek	Buszkowy	Buszkowy	Krzysztof Zygiel[10358.]	A1604	1704
9.	11272.	Hedvigi Zegrowa	chrzest	Buszkowy	świadek			Jadwiga □□□□[10359.] Urbanska-Zygiel	A1669	1704
10.	11741.	Dorothea Zygrowna	chrzest	Buszkowy	świadek			Dorota Zygiel[5482.]	A1749	1706
11.	11811.	Severino ²⁾ Zegier	chrzest ³⁾	Buszkowy	ojciec	Buszkowy	Buszkowy Gorne	Krzysztof Zygiel[10358.]	A1763	1706
12.	12310.	Petrus Zegier	chrzest	Buszkowy	świadek				A1846	1707
13.	12727.	Cristiano Zegier	chrzest	Buszkowy	ojciec	Buszkowy	Buszkowy Gorne	Krystian Zygiel[12727.]	A1913	1708
14.	14494.	Cristiano Zybert	chrzest	Lisewiec	ojciec	Lisewiec	Lisewo		A2193	1713

15.	14853.	Christianus Zibert	chrzest	Lisewiec	świadek				A2251	1714
16.	15677.	Crystianus Zybert	chrzest	Lisewiec	ojciec	Lisewiec	Lyszewo		A2384	1716
17.	20176.	Dorothea Elizabetha Zibertowa	chrzest	Buszkowy	świadek				A3135	1727
18.	20776.	Crystianus Zibert	ślub	Lisewiec	družba			Krystian Zygiert[12727.]	B684	1729
19.	21315.	Crystian Zibert	ślub	Lisewiec	družba				B696	1730
20.	21723.	Crystianus Zibert	ślub	Lisewiec	družba				B715	1731
21.	26647.	Christianus Zybert✱	pogrzeb ⁴⁾	Lisewiec	zmarły	Lisewiec	Lisewo		C628	1740
22.	27285.	Regina Zybertowa	chrzest	Lisewiec	świadek				A4202	1741
23.	35633.	Catharinam Zybertowa	ślub ⁵⁾	Bielkówko	panna młoda	Szadółki	Szydlikowo		B1220	1754
24.	36641.	Annam Zybertowna	ślub ⁶⁾	Czerniewo	panna młoda	Czerniewo	Cierniewo		B1244	1755
25.	43401.	Jacobus Zybert	chrzest	Bielkówko	świadek	Bielkówko	Bielkowko		A6481	1764
26.	43420.	Jacobo Zybert	ślub	Bielkówko	družba	Bielkówko	Bielkowko		B1456	1764
27.	47973.	Catharina Zybertowna	chrzest	Bielkówko	świadek				A7157	1770
28.	48392.	Jacobus Zybert✱	pogrzeb ⁷⁾	Lisewiec	zmarły	Lisewiec	Lisewo		C2705	1771

¹⁾ Ślub 26-11-1702: "*Buszkowy Gorne. Die 26 eiusdem Copulatus Christophorus Zygiert cum Hedvigi Urbanska Vidua Praesentibus testibus Alberto Wielgowski et Alberto Klczkowski. [182].*", B306.

²⁾ Przyjęto wystąpienie omyłki pisarza kościelnego, prawdopodobnie powinno być '*Christophori*', z racji dystansu czasowego. Od ostatniego wystąpienia w metrykach ojca rodziny Seweryna Zygiert[4366.] minęło 20 lat, zob. poniżej dyskutowaną metrykę A1763.

³⁾ Chrzest 25-04-1706: "*Buszkowy Gorne. Eodem die baptizata Anna die 13 Aprilis nata ex Severino Zegier et Hedvigi Coniugum Legitt Patrini fuerunt Nobilis Stephanus Chrzęnowski cum Barbara Hessen Melerse [918].*", A1763. W obu metrykach (A1580 i A1763) chrzestnymi były osoby zajmujące wysoką pozycję w hierarchii społecznej.

⁴⁾ Pogrzeb 16-05-1740: "*Die eadem de Lisewo Christianus Zybert sepultus, 1 fl.*", C628.

⁵⁾ Ślub 13-01-1754: "*Bielkowko. Eodem Anno et Die ut supra praemissis tribus inter Missae Solemnia bannis nulloque legitimo impedimento detecto Joannem Lipkowski nativum Mariaeburgo et Catharinam Zybertowa Viduam nativam de Szydlikowo interrogavi eorumus mutuo consensu habito solemniter per verba de praesenti Matrimonio conjunxi. Praesentibus Testibus Adamo kuszewskj et Georgio Miller.*", B1220.

⁶⁾ Ślub 24-06-1755: "*Cierniewo. Eodem Anno Die 24ta Juny praemissis tribus inter Missae Solemnia bannis nulloque legitimo impedimento detecto Jacobum Wqz Civem Skarszeviensis et Annam Zybertowna de Cierniewo interrogavi eorumus mutuo consensu habito solemniter per verba de praesenti Matrimonio conjunxi. Praesentibus Testibus Paulo Dobe et Martino Szeinkie.*", B1244.

⁷⁾ Pogrzeb 17-03-1771: "*Die 17 Martii De Lisewo Jacobus Zybert Sacr. munitus. †. 3 fl., 24 gr.*", C2705.

z których dwie metryki z wierszy 2.) do 3.) przypisano do osoby ojca rodziny Seweryna Zygiert[4366.]. Dla osoby *dziecka* Doroty Zygiert[5482.], urodzonego w 1687 roku w Buszkowach, przypisano metrykę A1749 z 1706 roku jako 20-letniego *świadka* na chrzcie w Buszkowach.

Dla osoby ojca rodziny Krzysztofa Zygiert[10358.] przypisano 5 metryk z wierszy: 4.) do 6.), 8.) oraz 11.) z lat 1702-1706. Dla osoby matki rodziny Jadwigi □□□□[10359.] Urbanska-Zygiert przypisano 2 metryki z wierszy 7.) oraz 9.) z lat 1703-1704, zob. **Rozdział 2.81.5. Krzysztof Zygiert[10358.], Jadwiga □□□□[10359.] Urbanska.**

Dla osoby ojca rodziny Krystiana Zygiert[12727.] przypisano 8 metryk z wierszy 13.) do 16.) oraz 18.) do 21.) z lat 1708-1740, zob. **Rozdział 2.81.6. Krystian Zygiert[12727.], Regina □□□□(12728.), Marianna □□□□(15678.).** Nie tworzą tablic osobowych dla matek: **Reginy □□□□(12728.), Marianny □□□□(15678.)** oraz ich dzieci.

Tablica osobowa Seweryna Zygiert[4366.] będzie zawierać 2 zapisy chrztów w latach 1680-1687 ze statusem osoby jako *ojciec*, łącznie 2 zapisy.

Tablica osobowa 21. Seweryn Zygiert[4366.]

Tablica osobowa Anny □□□□[4367.] Zygiert będzie zawierać 2 zapisy chrztów w latach 1680-1687 ze statusem osoby jako *matka*, łącznie 2 zapisy.

Tablica osobowa 22. Anna □□□□[4367.] Zygiert

Jeśli nie znajdzie się wiarygodnych informacji w metrykach o dalszych losach dziecka do 1780 roku, w tablicy osobowej dziecka zostanie umieszczony tylko jego zapis chrztu ze statusem osoby jako *dziecko*, łącznie 1 zapis. W razie uzyskania sukcesu (lub jego brak) w poszukiwaniach, odpowiedni komentarz (lub jego brak) będzie umieszczony wewnątrz tablicy, link do rozdziału opracowania drukowany będzie drobną kursywą.

Tablica osobowa 23. Elżbieta Zygiert[4368.]

Tablica osobowa 24. Dorota Zygiert[5482.] *ten rozdział* będzie zawierać zapis chrztu z 1687 roku ze statusem osoby jako *dziecko*, zapis chrztu z 1706 roku jako *świadek*, łącznie 2 zapisy.

Tablica rodziny będzie zawierać 2 zapisy chrztów.

Tablica rodziny 4. Seweryn Zygiert[4366.], Anna □□□□[4367.], {Z4366.}

Rozdział 2.81.5. Krzysztof Zygiert[10358.], Jadwiga □□□□[10359.] Urbanska

Zachował się zapis ślubu **Krzysztofa Zygiere[10358.]** i **Jadwigi [10359.] Urbanska** z 1702 roku:

Tablica ślubów 2.81.5.T1. Krzysztof Zygiere[10358.], Jadwiga [10359.] Urbanska										
LP	NI	Pan młody ¹⁾	skąd	NI	Panna młoda	Gdzie	skąd kiedyś	Stan	Źródło	Rok
1.	10358.	Christophorus Zygiert		10359.	Hedvigi Urbanska	Buszkowy	Buszkowy Gorne	wdowa	B306	1702

¹⁾ Zob. powyżej: Tablica osób 2.81.4.T2. ogólnie nazwanych jako Zygiere, wiersz 4.).

W rodzinie **Krzysztofa Zygiere[10358.]** i **Jadwigi [10359.] Urbanska** w latach 1703-1706 w Buszkowach urodziło się dwoje dzieci (zob. powyżej **Tablica osób 2.81.4.T2. ogólnie nazwanych jako Zygiere**):

Tablica chrztów 2.81.5.T2. Krzysztof Zygiere[10358.], Jadwiga [10359.] Urbanska										
LP	NI	Ojciec	Matka	Gdzie	kiedyś	Dziecko	Przypisania (dziecko)	Źródło	Rok	
1.	10729.	Christophori Zygiere	Hedvigis	Buszkowy	Buszkowy Gorne	Catharinam	Katarzyna Zygiere[10731.] ²⁾	A1580	1703	
2.	11811.	Severino ¹⁾ Zegier	Hedvigi	Buszkowy	Buszkowy Gorne	Anna	Anna Zygiere[11813.] ³⁾	A1763	1706	

¹⁾ Przyjęto wystąpienie omyłki pisarza kościelnego, prawdopodobnie powinno być 'Christophori', z racji dystansu czasowego i imienia matki, zob. powyżej: Tablica osób 2.81.4.T2. ogólnie nazwanych jako Zygiere.

²⁾ W rodzinach Zygiere do 1780 roku urodziło się jedno dziecko o imieniu Katarzyna: A1580 (1703).

³⁾ W rodzinach Zygiere do 1780 roku urodziło się jedno dziecko o imieniu Anna: A1763 (1706).

Tablica osobowa Krzysztofa Zygiere[10358.] będzie zawierać zapis ślubu z 1702 roku ze statusem osoby jako *pan młody*, 2 zapisy chrztów w latach 1703-1706 jako *ojciec*, 2 zapisy świadkowań w latach 1703-1704 jako *drużba, świadek*, łącznie 5 zapisów.

Tablica osobowa 25. Krzysztof Zygiere[10358.]

Tablica osobowa Jadwigi [10359.] Urbanska-Zygiere będzie zawierać zapis ślubu z 1702 roku ze statusem osoby jako *panna młoda*, 2 zapisy chrztów w latach 1703-1706 jako *matka*, 2 zapisy chrztów w latach 1703-1704 jako *świadek*, łącznie 5 zapisów.

Tablica osobowa 26. Jadwiga [10359.] Urbanska-Zygiere

Jeśli nie znajdzie się wiarygodnych informacji w metrykach o dalszych losach dziecka do 1780 roku, w tablicy osobowej dziecka zostanie umieszczony tylko jego zapis chrztu ze statusem osoby jako *dziecko*, łącznie 1 zapis.

Tablica osobowa 27. Katarzyna Zygiere[10731.]

Tablica osobowa 28. Anna Zygiere[11813.]

Tablica rodziny będzie zawierać zapis ślubu i 2 zapisy chrztów.

Tablica rodziny 5. Krzysztof Zygiere[10358.], Jadwiga [10359.] Urbanska, {Z10358.}

Rozdział 2.81.6. Krystian Zygiere[12727.], Regina [12728.], Marianna [15678.]

W rodzinie **Krystiana Zygiere[12727.]**, **Reginy [12728.]**, **Marianny [15678.]** w latach 1708-1716 w Buszkowach i Lisewcu urodziło się troje dzieci (zob. powyżej **Tablica osób 2.81.4.T2. ogólnie nazwanych jako Zygiere**):

Tablica chrztów 2.81.6.T1. Krystian Zygiere[12727.], Regina [12728.], Marianna [15678.]										
LP	NI	Ojciec	Matka	Gdzie	kiedyś	Dziecko	Przypisania (dziecko)	Źródło	Rok	
1.	12727.	Cristiano Zegier	Regina	Buszkowy	Buszkowy Gorne	Joannes	Jan Zygiere[12729.] ¹⁾	A1913	1708	
2.	14494.	Cristiano Zybort	Regina	Lisewiec	Lisewo	Marianna	Marianna Zygiere[14496.] ²⁾	A2193	1713	
3.	15677.	Crystianus Zybort	Marianna	Lisewiec	Lyszewo	Crystyanus	Krystian Zygiere[15679.] ³⁾	A2384	1716	

¹⁾ W rodzinach Zygiere do 1780 roku urodziło się jedno dziecko o imieniu Jan: A1913 (1708).

²⁾ W rodzinach Zygiere do 1780 roku urodziło się jedno dziecko o imieniu Marianna: A2193 (1713).

³⁾ W rodzinach Zygiere do 1780 roku urodziło się jedno dziecko o imieniu Krystian: A2384 (1716).

Tablica osobowa Krystiana Zygiere[12727.] będzie zawierać 3 zapisy chrztów w latach 1708-1716 ze statusem osoby jako *ojciec*, 4 zapisy świadkowań w latach 1708-1713 jako *świadek, drużba*, zapis pogrzebu z 1740 roku jako *zmarły*, łącznie 8 zapisów.

Tablica osobowa 29. Krystian Zygiere[12727.]

Rozdział 2.81.7. Marcin Witbrot[4416.], Anna [4417.] z Goszyna

W rodzinie Marcina Witbrota[4416.] i Anny [4417.] w latach 1681-1684 w Goszynie urodziło się dwoje dzieci:

Tablica chrztów 2.81.7.T1. Marcin Witbrot[4416.], Anna [4417.]										
LP	NI	Ojciec	Matka	Gdzie	kiedyś	Dziecko	Przypisania (dziecko)	Źródło	Rok	

1.	4416.	Martiac Vitbrot	Anna	Goszyn	gosino	Jacobus	Jakub Witbrot[4418.] ¹⁾	A655	1681
2.	4965.	Martinus Vilbrudth	Anna	Goszyn	Goszino	Barbara	Barbara Witbrot[4967.] ²⁾	A715	1684

¹⁾ W rodzinach Witbrot do 1780 roku urodziło się jedno dziecko o imieniu Jakub: A655 (1681).

²⁾ W rodzinach Witbrot do 1780 roku urodziło się jedno dziecko o imieniu Barbara: A715 (1684).

W bazie danych w latach 1681-1742 znaleziono 25 metryk osób ogólnie nazwanych jako Witbrot:

Tablica osób 2.81.7.T2. ogólnie nazwanych jako Witbrot										
LP	NI	Imię i nazwisko	Cerem.	Gdzie	Status	skąd	kiedyś	Przypisania	Źródło	Rok
1.	4416.	Martiac Vitbrot	chrzest	Goszyn	ojciec	Goszyn	gosino	Marcin Witbrot[4416.]	A655	1681
2.	4535.	Martin Witbrock	chrzest	Goszyn	świadek				A669	1683
3.	4965.	Martinus Vilbrudth	chrzest	Goszyn	ojciec	Goszyn	Goszino		A715	1684
4.	6029.	Fridericus Wilbrut	chrzest	Warcz	świadek				A859	1689
5.	9267.	Joannis Witbrot	chrzest	Bąkowo	ojciec	Bąkowo	Bąkowo		A1342	1700
6.	13238.	Jacobus Welbrot	chrzest	Goszyn	świadek			Jakub Witbrot[4418.]	A2001	1709
7.	13751.	Jacobum Wekbrod	ślub ¹⁾	Goszyn	pan młody				B443	1711
8.	13863.	Marianna Wekbrotowa	ślub ²⁾	Goszyn	panna młoda	Goszyn	Goszyno		B447	1711
9.	15311.	Joannes Wegbrot	chrzest	Bielkówko	ojciec	Bielkówko	Bellkowko		A2324	1715
10.	15552.	Jacobus Wegbrott	chrzest	Goszyn	ojciec	Goszyn	Goszyno	Jakub Witbrot[4418.]	A2367	1715
11.	18205.	Elizabetha Wegbrotowa	chrzest	Goszyn	świadek			Elżbieta Samborska[13752.] Witbrot	A2816	1723
12.	18261.	Jacobus Wegbrot	ślub	Goszyn	drużba			Jakub Witbrot[4418.]	B595	1723
13.	18538.	Jacobus Wegbrot	ślub	Goszyn	drużba				B608	1724
14.	19004.	Jacobus Wegbrott	chrzest	Goszyn	ojciec	Goszyn	Goszyno		A2948	1725
15.	19062.	Elizabetha Wegbrotsche	chrzest	Goszyn	świadek			Elżbieta Samborska[13752.] Witbrot	A2959	1725
16.	19852.	Elizabetha Wegbrotowa	chrzest	Goszyn	świadek				A3082	1727
17.	19888.	Jacobus Wegbrot	chrzest	Goszyn	świadek			Jakub Witbrot[4418.]	A3089	1727
18.	20307.	Elizabetha Wegbrotowa	chrzest	Goszyn	świadek			Elżbieta Samborska[13752.] Witbrot	A3159	1728
19.	21406.	Jacobus Wegbrot	ślub	Goszyn	drużba			Jakub Witbrot[4418.]	B699	1730
20.	22117.	Jacobus Wegbrot	ślub	Goszyn	drużba				B731	1732
21.	22459.	Jacobus Wegbrot	ślub	Goszyn	drużba				B743	1732
22.	23544.	Baltazar Wegbrot	chrzest	Goszyn	świadek				A3675	1734
23.	23612.	Baltazar Wegbrot	chrzest	Goszyn	świadek				A3686	1735
24.	23782.	Jacobus Wegbrot	ślub	Goszyn	drużba			Jakub Witbrot[4418.]	B792	1735
25.	28077.	Balthasaro Wegbrod	ślub	Bielkówko	drużba				B968	1742

¹⁾ Ślub 25-05-1711: "Goszyno. Die 25 eiusdem Copulavi Jacobum Wekbrod cum Elizabetha Samborska virgine testes fuerunt Laurentius Urbanczyk et Georgius Bula [319]", B443.

²⁾ wdowa. Ślub 21-09-1711: "Goszyno. Die 21 7bris Perillustris Dnus Joannes Jqnowicz Canonicus Vladislaviensis Parochus Gedanensis et Prangoviensis copulavit Joanne Rodowicz cum Marianna Wekbrotowa vidua Praesentibus Stanislae Szafranec cum Georgio Bula [323]", B447.

z których 3 metryki z wierszy 1.) do 3.) przypisano do osoby ojca rodziny Marcina Witbrot[4416.] oraz 4 metryki z wierszy: 11.), 15.) do 16.) i 18.), przypisano do osoby matki rodziny Elżbiety Samborska[13752.] Witbrot.

Osobę **Jakuba Witbrot[4418.]**, dziecko urodzone w 1681 roku w Goszynie, przypisano do osoby 31-letniego *pana młodego* z metryki B443 z 1711 roku, zob. poniżej **Rozdział 2.81.7.1. Jakub Witbrot[4418.], Elżbieta Samborska[13752.] z Goszyna**. Do ojca rodziny **Jakuba Witbrot[4418.]** przypisano 11 metryk z wierszy zaznaczonych **żółtym** kolorem tła komórki z **Tablicy osób 2.81.7.T2. ogólnie nazwanych jako Witbrot**: 6.) do 7.), 10.), 12.) do 14.), 17.), 19.) do 21.) i 24.).

Tablica osobowa Marcina Witbrot[4416.] będzie zawierać 2 zapisy chrztów w latach 1681-1684 ze statusem osoby jako *ojciec*, zapis chrztu z 1683 roku jako *świadek*, łącznie 3 zapisy.

Tablica osobowa 30. Marcin Witbrot[4416.]

Tablica osobowa Anny □□□□[4417.] Witbrot będzie zawierać 2 zapisy chrztów w latach 1681-1684 ze statusem osoby jako *matka*, łącznie 2 zapisy.

Tablica osobowa 31. Anna □□□□[4417.] Witbrot

Jeśli nie znajdzie się wiarygodnych informacji w metrykach o dalszych losach dziecka do 1780 roku, w tablicy osobowej dziecka zostanie umieszczony tylko jego zapis chrztu ze statusem osoby jako *dziecko*, łącznie 1 zapis. W razie uzyskania sukcesu (lub jego brak) w poszukiwaniach, odpowiedni komentarz (lub jego brak) będzie umieszczony wewnątrz tablicy, link do rozdziału opracowania drukowany będzie drobną kursywą.

Tablica osobowa 32. Jakub Witbrot[4418.] zob. Rozdział 2.81.7.1. Jakub Witbrot[4418.], Elżbieta Samborska[13752.] z Goszyna

będzie zawierać zapis chrztu z 1681 roku ze statusem osoby jako *dziecko*, zapis ślubu z 1711 roku jako *pan młody*, 2 zapisy chrztów w latach 1715-1725 jako *ojciec*, 8 zapisów świadkowań w latach 1709-1735 jako *świadek*, *drużba*, łącznie 12 zapisów.

Tablica osobowa 33. Barbara Witbrot[4967.]

Tablica rodziny będzie zawierać 2 zapisy chrztów.

Tablica rodziny 6. Marcin Witbrot[4416.], Anna □□□□[4417.], {W4416.}

Rozdział 2.81.7.1. Jakub Witbrot[4418.], Elżbieta Samborska[13752.] z Goszyna

Zachował się zapis ślubu 31-letniego **Jakuba Witbrot[4418.]** i 26-letniej **Elżbiety Samborska[13752.]** z 1711 roku (zob. powyżej **Tablica osób 2.81.7.T2. ogólnie nazwanych jako Witbrot**):

LP	NI	Pan młody ¹⁾	skąd	NI	Panna młoda	Gdzie	skąd kiedyś	Stan	Źródło	Rok
1.	13751.	Jacobum Wekbrod		13752.	Elizabetha Samborska	Goszyn	Goszyno	panna	B443	1711

W rodzinie **Jakuba Witbrot[4418.]** i **Elżbiety Samborska[13752.]** w latach 1715-1725 w Goszynie urodziło się dwoje dzieci:

LP	NI	Ojciec	Matka	Gdzie	kiedyś	Dziecko	Przypisania (dziecko)	Źródło	Rok
1.	15552.	Jacobus Wegbrott	Elizabetha	Goszyn	Goszyno	Catharina	Katarzyna Witbrot[15554.]	A2367	1715
2.	19004.	Jacobus Wegbrott	Elizabetha	Goszyn	Goszyno	Anna	Anna Witbrot[19006.]	A2948	1725

Nie tworzono tablic osobowych dla dwójki dzieci rodziny **Jakuba Witbrot[4418.]** i **Elżbiety Samborska[13752.]**.

Elżbieta Samborska[13752.] Witbrot urodziła się w 1686 roku w rodzinie **Andrzeja Samborski[5341.]** i **Katarzyny □□□□[5342.]** z Czapielska jako pierwsze z dwójga dzieci (zob. **Tablica chrztów 2.81.8.T4. ojców ogólnie nazwanych jako Samborski**):

LP	NI	Ojciec	Matka	Gdzie	kiedyś	Dziecko	Przypisania (dziecko)	Źródło	Rok
1.	5341.	Andrae Samborski	Catharinae	Czapielsk	Czapielsko	Elizabetham	Elżbieta Samborska[13752.] Witbrot	A764	1686
2.	7012.	Andrae Samborski	Catharinae	Czapielsk	Czapielsk	Matthiam	Maciej Samborski[7014.]	A995	1692

W bazie danych w latach 1707-1711 znaleziono 5 metryk osób ogólnie nazwanych jako Elżbieta Samborska (zob. **Tablica osób 2.81.8.T1. ogólnie nazwanych jako Samborski**), które przypisano do osoby matki rodziny **Elżbiety Samborska[13752.] Witbrot**. **Metryki rodziny zaznaczono żółtym kolorem tła komórek.**

Dla *dziecka* **Elżbieta Samborska[12807.]**, urodzonego w 1708 roku w Jodłownie w rodzinie **Michała Samborski[8681.]** i **Marianny □□□□[8682.]** przyjęto wpisanie do tablicy osobowej tylko metrykę chrztu A1927 (zob. Rozdział 2.81.10. **Michał Samborski[8681.]**, **Marianna □□□□[8682.]**).

Tablica osobowa **Elżbiety Samborska[13752.] Witbrot** będzie zawierać zapis chrztu z 1686 roku ze statusem osoby jako *dziecko*, 4 zapisy chrztów w latach 1707-1709 jako *świadek*, zapis ślubu z 1711 roku jako *panna młoda*, 2 zapisy chrztów w latach 1715-1725 jako *matka*, 4 zapisy chrztów w latach 1723-1728 jako *świadek*, łącznie 12 zapisów.

Tablica osobowa 34. Elżbieta Samborska[13752.] Witbrot

Rozdział 2.81.8. Andrzej Samborski[5341.], Katarzyna □□□□[5342.] z Czapielska

W rodzinie **Andrzeja Samborski[5341.]** i **Katarzyny □□□□[5342.]** w latach 1686-1692 w Czapielsku urodziło się dwoje dzieci, zob. powyżej **Tablica chrztów 2.81.7.1.T3. Andrzej Samborski[5341.], Katarzyna □□□□[5342.]** oraz poniżej **Tablica osób 2.81.8.T1. ogólnie nazwanych jako Samborski**, stanowiąca podstawowy blok danych, zawierających komplet informacji dotyczący rodzin Samborski. **Metryki rodziny zaznaczono jasnoróżowym kolorem tła komórek.**

W bazie danych w latach 1671-1773 znaleziono 198 metryk osób ogólnie nazwanych jako Samborski:

LP	NI	Imię i nazwisko	Cerem.	Gdzie	Status	skąd	kiedyś	Przypisania	Źródło	Rok
1.	1485.	Andreas Simborski	chrzest	Czapielsk	świadek			Andrzej Samborski[5341.]	A235	1671
2.	2056.	Andreas Samborski	chrzest	Czapielsk	świadek				A322	1672
3.	3006.	Andreas Semborski	chrzest	Czapielsk	świadek				A480	1675
4.	3357.	Andrea Samborski	chrzest	Zaskoczyn	świadek				A526	1677

5.	3399.	Catharina Samborska	chrzest	Czapielsk	świadek				A532	1677
6.	5260.	Martino Sembark	chrzest	Lisewiec	świadek				A753	1686
7.	5341.	Andreae Samborski	chrzest	Czapielsk	ojciec	Czapielsk	Czapielsko	Andrzej Samborski[5341.]	A764	1686
8.	5756.	Catharina Samborska	chrzest	Jodłowno	świadek			Katarzyna □□□□[5342.] Samborska	A822	1688
9.	6075.	Albertus Samborski	chrzest	Czapielsk	świadek			Wojciech Samborski[7605.]	A866	1689
10.	6795.	Albertus Samborski	chrzest	Czapielsk	świadek				A963	1691
11.	6985.	Michäel Samborski	chrzest	Czapielsk	świadek			Michał Samborski[8681.]	A990	1692
12.	7012.	Andreae Samborski	chrzest	Czapielsk	ojciec	Czapielsk	Czapielsk	Andrzej Samborski[5341.]	A995	1692
13.	7166.	Albertus Samborski	ślub	Czapielsk	družba				B159	1693
14.	7396.	Albertus Samborski	chrzest	Czapielsk	świadek				A1050	1693
15.	7605.	Albertum Samborski	ślub ¹⁾	Czapielsk	pan młody			Wojciech Samborski[7605.]	B176	1694
16.	7615.	Albertus Samborski	ślub	Czapielsk	družba				B178	1694
17.	7734.	Alberto Samborski	ślub	Czapielsk	družba				B185	1695
18.	7781.	Alberti Samborski	chrzest	Czapielsk	ojciec	Czapielsk	Czapielsk		A1109	1695
19.	7790.	Anna Samborska	chrzest	Czapielsk	świadek			Anna Chmielewska[7606.] Samborska	A1110	1695
20.	7913.	Albertus Samborski	ślub	Czapielsk	družba			Wojciech Samborski[7605.]	B206	1696
21.	7914.	Michäel Samborski	ślub	Czapielsk	družba			Michał Samborski[8681.]	B206	1696
22.	7986.	Anna Samborska	chrzest	Czapielsk	świadek				A1135	1696
23.	8080.	Anna Samborska	chrzest	Czapielsk	świadek			Anna Chmielewska[7606.] Samborska	A1153	1696
24.	8187.	Anna Samborska	chrzest	Czapielsk	świadek				A1172	1696
25.	8313.	Alberti Samborski	chrzest	Czapielsk	ojciec	Czapielsk	Czapielsk	Wojciech Samborski[7605.]	A1190	1697
26.	8316.	Michäel Samborski	chrzest	Czapielsk	świadek			Michał Samborski[8681.]	A1190	1697
27.	8371.	Anna Samborska	chrzest	Czapielsk	świadek			Anna Chmielewska[7606.] Samborska	A1200	1697
28.	8662.	Alberti Samborski	chrzest	Czapielsk	ojciec	Czapielsk	Czapielsk	Wojciech Samborski[7605.]	A1247	1698
29.	8670.	Alberto Samborski	ślub	Bielkowo	družba				B239	1698
30.	8681.	Michäelem Samborski	ślub	Czapielsk	pan młody			Michał Samborski[8681.]	B240	1698
31.	8683.	Albertus Samborski	ślub	Czapielsk	družba			Wojciech Samborski[7605.]	B240	1698
32.	8883.	Michäelis Samborski	chrzest	Jodłowno	ojciec	Jodłowno	Stęgwald	Michał Samborski[8681.]	A1280	1699
33.	8911.	Albertus Samborski	chrzest	Czapielsk	świadek			Wojciech Samborski[7605.]	A1284	1699
34.	8922.	Balthasar Samborski	chrzest	Czapielsk	świadek				A1286	1699
35.	9043.	Albertus Samborski	ślub	Ząbrsko	družba			Wojciech Samborski[7605.]	B257	1699
36.	9069.	Albertus Samborski	ślub	Czapielsk	družba				B261	1699
37.	9261.	Catharina Samborska	chrzest	Czapielsk	świadek				A1340	1700
38.	9473.	Michäel Samborski	chrzest	Jodłowno	świadek			Michał Samborski[8681.]	A1374	1701
39.	9577.	Alberto Samborski	ślub	Czapielsk	družba			Wojciech Samborski[7605.]	B280	1701
40.	9623.	Michael Samborski	chrzest	Jodłowno	świadek			Michał Samborski[8681.]	A1399	1701
41.	9634.	Albertus Samborski	chrzest	Czapielsk	świadek			Wojciech Samborski[7605.]	A1401	1701
42.	9786.	Michäelis Samborski	chrzest	Jodłowno	ojciec	Jodłowno	Stęgwald	Michał Samborski[8681.]	A1430	1701
43.	9903.	Albertus Samborski	ślub	Lisewiec	družba				B290	1701
44.	9913.	Alberti Samborski	chrzest	Czapielsk	ojciec	Czapielsk	Czapielsk	Wojciech Samborski[7605.]	A1448	1701
45.	10241.	Alberto Samborski	ślub	Czapielsk	družba				B299	1702
46.	10682.	Michäelis Samborski	chrzest	Jodłowno	ojciec	Jodłowno	Stęgwald	Michał Samborski[8681.]	A1574	1703
47.	10685.	Balthasar Samborski	chrzest	Jodłowno	świadek				A1574	1703
48.	10893.	Michaele Samborski	ślub	Jodłowno	družba	Jodłowno	Stęgwald	Michał Samborski[8681.]	B326	1704
49.	11153.	Alberto Samborski	chrzest	Czapielsk	ojciec	Czapielsk	Czapielsk	Wojciech Samborski[7605.]	A1652	1704
50.	11561.	Alberto Samborski	ślub	Marszewo	družba				B342	1705
51.	11685.	Michaele Samborski	chrzest	Jodłowno	ojciec	Jodłowno	Stęgwald	Michał Samborski[8681.]	A1741	1706
52.	11731.	Anna Samborska	chrzest	Czapielsk	świadek				A1747	1706
53.	12412.	Alberto Samborski	chrzest	Czapielsk	ojciec	Czapielsk	Czapielsk	Wojciech Samborski[7605.]	A1863	1707
54.	12491.	Elizabetha Samborska	chrzest	Czapielsk	świadek			Elżbieta Samborska[13752.] Witbroit	A1877	1707
55.	12651.	Anna Samborska	chrzest	Czapielsk	świadek				A1897	1708
56.	12805.	Michäele Samborski	chrzest	Jodłowno	ojciec	Jodłowno	Stęgwald	Michał Samborski[8681.]	A1927	1708
57.	12809.	Elizabetha Samborska	chrzest	Jodłowno	świadek				A1927	1708
58.	13124.	Elizabetha Samborska	chrzest	Czapielsk	świadek			Elżbieta Samborska[13752.] Witbroit	A1978	1709
59.	13214.	Elizabetha Samborska	chrzest	Czapielsk	świadek				A1996	1709

60.	13316.	Alberto Samborski	chrzest	Czapielsk	ojciec	Czapielsk	Czapielsk	Wojciech Samborski[7605.]	A2010	1710
61.	13439.	Anna Samborska	chrzest	Czapielsk	świadek				A2029	1710
62.	13500.	Albertus Samborski	chrzest	Czapielsk	świadek			Wojciech Samborski[7605.]	A2039	1710
63.	13752.	Elizabetha Samborska	ślub ²⁾	Goszyn	panna młoda	Goszyn	Goszyno	Elżbieta Samborska[13752.] Witbrót	B443	1711
64.	13912.	Alberto Samborski	ślub	Czapielsk	družba			Wojciech Samborski[7605.]	B450	1711
65.	13910.	Anna Samborska	ślub ³⁾	Czapielsk	panna młoda	Czapielsk	Czapielsk		B450	1711
66.	14009.	Michäele Samborski	chrzest	Jodłowno	ojciec	Jodłowno	Stęgwald	Michał Samborski[8681.]	A2114	1712
67.	14245.	Adamo Samborski (Alberto)	chrzest	Czapielsk	ojciec	Czapielsk	Czapielsk	Wojciech Samborski[7605.]	A2157	1712
68.	14786.	Albertus Samborski	ślub	Czapielsk	družba			Wojciech Samborski[7605.]	B493	1713
69.	14980.	Adalbertus Samborski	chrzest	Czapielsk	ojciec	Czapielsk	Czapielsk		A2275	1714
70.	15127.	Michäele Samborski	chrzest	Jodłowno	ojciec	Jodłowno	Stęgwald	Michał Samborski[8681.]	A2299	1714
71.	15176.	Michael Samborski	ślub	Jodłowno	družba				B502	1714
72.	15486.	Francisi Samburski	chrzest	Czapielsk	świadek			Franciszek Samborski[8315.]	A2355	1715
73.	15555.	Albertus Samborski	chrzest	Goszyn	świadek			Wojciech Samborski[7605.]	A2367	1715
74.	16677.	Franciscus Samborski	chrzest	Czapielsk	świadek			Franciszek Samborski[8315.]	A2554	1718
75.	16769.	Franciscus Samborski	ślub	Czapielsk	družba				B562	1718
76.	16947.	Adalbertus Samborski	chrzest	Czapielsk	świadek				A2594	1719
77.	17474.	Adalbertus Samborski	chrzest	Czapielsk	świadek			Wojciech Samborski[7605.]	A2691	1721
78.	17636.	Adalbertus Samborski	chrzest	Czapielsk	świadek				A2721	1721
79.	17746.	Catha: Samborska	chrzest	Jodłowno	świadek				A2739	1722
80.	17909.	Franciscus Samborski	chrzest	Czapielsk	świadek			Franciszek Samborski[8315.]	A2768	1722
81.	18078.	Catharyna Samborska	chrzest	Czapielsk	świadek			Katarzyna Samborska[9915.]	A2793	1723
82.	18100.	Marianna Samborska	ślub ⁴⁾	Czapielsk	panna młoda	Czapielsk	Czapielsk	Marianna Samborska[8664.] Karteczka	B592	1723
83.	18101.	Adalbertus Samborski	ślub	Czapielsk	družba			Wojciech Samborski[7605.]	B592	1723
84.	18147.	Franciscus Samborski	chrzest	Czapielsk	świadek			Franciszek Samborski[8315.]	A2805	1723
85.	18289.	Franciscus Samborski	chrzest	Czapielsk	świadek				A2830	1723
86.	18558.	Catharyna Samborska	chrzest	Jodłowno	świadek				A2871	1724
87.	18633.	Adalber Samborski	chrzest	Czapielsk	świadek			Wojciech Samborski[7605.]	A2884	1724
88.	18671.	Catharyna Samborska	ślub ⁵⁾	Jodłowno	panna młoda	Jodłowno	Stęgwald	Katarzyna Samborska[10684.] Wilk	B611	1724
89.	18912.	Laurentius Samborski	chrzest	Czapielsk	świadek			Laurenty Samborski[12414.]	A2929	1724
90.	18968.	Adalbertus Samborski	chrzest	Jodłowno	świadek			Wojciech Samborski[7605.]	A2940	1725
91.	19007.	Anna Samborska	chrzest	Goszyn	świadek			Anna Chmielewska[7606.] Samborska	A2948	1725
92.	19511.	Michael Samborski	chrzest	Czapielsk	świadek			Michał Samborski[11155.]	A3028	1726
93.	19490.	Catharyna Samborska	chrzest	Jodłowno	świadek				A3024	1726
94.	21452.	Michael Samborski	ślub ⁶⁾	Łapino	pan młody			Michał Samborski[11155.]	B707	1730
95.	21454.	Laurentius Samborski	ślub	Łapino	družba			Laurenty Samborski[12414.]	B707	1730
96.	21513.	□□□□ Samborski✳	pogrzeb ⁷⁾	Czapielsk	zmarłe	Czapielsk	Czapielk		C332	1730
97.	21514.	Laurenty Samborski	pogrzeb ⁷⁾	Czapielsk	rodzina	Czapielsk	Czapielk	Laurenty Samborski[12414.]	C332	1730
98.	21549.	Regina Samborczonka	chrzest	Czapielsk	świadek			Regina Samborska[14011.]	A3355	1731
99.	22311.	Michael Samborski	chrzest	□□□□□	ojciec	□□□□□	...p..o.	Michał Samborski[11155.]	A3479	1732
100.	22315.scus Samborski	chrzest	□□□□□	świadek			Franciszek Samborski[8315.]	A3479	1732
101.	22504.	Laurentius Samborski	chrzest	Ostróżki	świadek			Laurenty Samborski[12414.]	A3508	1732
102.	22700.	Michael Samborski	chrzest	Czapielsk	świadek			Michał Samborski[11155.]	A3537	1733
103.	22754.	Michael Samborski	ślub	Czapielsk	družba				B756	1733
104.	22763.	Dorothea Samborska	chrzest	Czapielsk	świadek			Dorota Samborska[15129.]	A3546	1733
105.	22760.	Laurentius Samborski	chrzest	Czapielsk	ojciec	Czapielsk	Czapielsk	Laurenty Samborski[12414.]	A3546	1733
106.	22897.	Laurentius Samborski	chrzest	Jodłowno	świadek				A3569	1733
107.	23419.	Dorothea Samborska	chrzest	Czapielsk	świadek			Dorota Samborska[15129.]	A3657	1734
108.	23447.	Michael Samborski	chrzest	Czapielsk	świadek			Michał Samborski[11155.]	A3661	1734
109.	23584.	Michael Samborski	ślub	Czapielsk	družba				B787	1735
110.	23631.	Laurentius Samborski	chrzest	Ostróżki	świadek			Laurenty Samborski[12414.]	A3690	1735
111.	23663.	Laurentius Samborski	chrzest	Ostróżki	ojciec	Ostróżki	Ostroski		A3697	1735
112.	23718.	Agnes Samborska	chrzest	Czapielsk	świadek			Agnieszka □□□□(22761.) Samborska	A3706	1735
113.	24032.	Michaël Samborskj	chrzest	Czapielsk	świadek			Michał	A3749	1736

								Samborski[11155.]		
114.	24162.	Laurentius Samborski	chrzest	Ostróžki	świadek			Laurenty Samborski[12414.]	A3770	1736
115.	24307.	Laurenty Samborskich	chrzest	Ostróžki	ojciec	Ostróžki	Ostroszki		A3796	1736
116.	24956.	Agnethis Samborska	chrzest	Ostróžki	świadek			Agnieszka □□□□(22761.) Samborska	A3886	1737
117.	25253.	Laurentius Samborski	chrzest	Czapielsk	świadek			Laurenty Samborski[12414.]	A3923	1738
118.	25257.	Laurentio Samborski	ślub	Jodłowno	družba				B856	1738
119.	25311.	Michaelis Samborskich	chrzest	Czapielsk	ojciec	Czapielsk	Czapielsk	Michał Samborski[11155.]	A3930	1738
120.	25530.	Dorothea Samborska	chrzest	Marszewo	świadek			Dorota Samborska[15129.]	A3960	1738
121.	25587.	□□□□ Samborski✘	pogrzeb ⁸⁾	Czapielsk	zmarłe	Czapielsk	Czapielsk		C568	1738
122.	25588.	Michaelis Samborski	pogrzeb ⁸⁾	Czapielsk	rodzina	Czapielsk	Czapielsk	Michał Samborski[11155.]	C568	1738
123.	25598.	Dorothea Samborska	chrzest	Czapielsk	świadek			Dorota Samborska[15129.]	A3966	1738
124.	25686.	Laurenty Samborskjch	chrzest	Ostróžki	ojciec	Ostróžki	Ostróžkj	Laurenty Samborski[12414.]	A3975	1738
125.	25739.	Dorothea Samborska	chrzest	Czapielsk	świadek			Dorota Samborska[15129.]	A3983	1739
126.	25843.	Laurentius Samborskj	chrzest	Jodłowno	świadek			Laurenty Samborski[12414.]	A3998	1739
127.	25898.	Laurentio Samborski	ślub	Pręgowo	družba				B891	1739
128.	25957.	Dorothea Samborska	chrzest	Czapielsk	świadek			Dorota Samborska[15129.]	A4018	1739
129.	26296.	Laurentio Samborski	ślub	Ostróžki	družba			Laurenty Samborski[12414.]	B913	1739
130.	26438.	□□□□ Samborski✘	pogrzeb ⁹⁾	Ostróžki	zmarłe	Ostróžki	Ostroszki		C613	1740
131.	26439.	Laurenty Samborski	pogrzeb ⁹⁾	Ostróžki	rodzina	Ostróžki	Ostroszki	Laurenty Samborski[12414.]	C613	1740
132.	26585.	Michaël Samborskj	chrzest	Czapielsk	świadek			Michał Samborski[11155.]	A4108	1740
133.	26688.	Dorothea Samborska	chrzest	Czapielsk	świadek			Dorota Samborska[15129.]	A4122	1740
134.	26950.	Laurentio Samborskj	chrzest	Ostróžki	ojciec	Ostróžki	Ostroszkj	Laurenty Samborski[12414.]	A4158	1740
135.	27303.	Laurentius Samborskj	chrzest	Lisewiec	świadek				A4205	1741
136.	27427.	Michaël Samborskj	chrzest	Czapielsk	świadek			Michał Samborski[11155.]	A4223	1741
137.	27624.	Agnethis Samborska	chrzest	Kleszczewo	świadek			Agnieszka □□□□(22761.) Samborska	A4249	1742
138.	27843.	Dorothea Samborska	chrzest	Ząbrsko	świadek			Dorota Samborska[15129.]	A4283	1742
139.	27876.	Laurentius Samborski	chrzest	Czapielsk	świadek			Laurenty Samborski[12414.]	A4288	1742
140.	27897.	Laurentius Samborskj	chrzest	Warcz	świadek				A4292	1742
141.	27936.	Laurentius Samborskj	chrzest	Zaskoczyn	świadek				A4299	1742
142.	28123.	Laurentio Samborskj	ślub	Pręgowo	družba				B972	1742
143.	28140.	Agnethis Samborska	chrzest	Lisewiec	świadek				Agnieszka □□□□(22761.) Samborska	A4330
144.	28171.	Laurentius Samborskj	chrzest	Żuława	świadek			Laurenty Samborski[12414.]	A4336	1742
145.	28205.	Laurentius Samborskj	chrzest	Kleszczewo	świadek				A4341	1743
146.	28563.	Laurentius Samborskj	chrzest	Buszkowy	świadek				A4401	1743
147.	28730.	Dorothea Samborska✘	pogrzeb ¹⁰⁾	Czapielsk	zmarła	Czapielsk	Czapielsk	Dorota Samborska[15129.]	C829	1743
148.	28739.	Laurentio Samborski	ślub	Popowka✘	družba			Laurenty Samborski[12414.]	B986	1743
149.	28784.	Laurentius Samborski	chrzest	Goszyn	świadek				A4431	1743
150.	28884.	Laurentius Samborskj✘	pogrzeb ¹¹⁾	Pręgowo	zmarły	Pręgowo	Prągowo		C842	1744
151.	28885.	Laurenty Samborskj	pogrzeb ¹¹⁾	Pręgowo	rodzina	Pręgowo	Prągowo		C842	1744
152.	29048.	Michael Samborskj	chrzest	Czapielsk	świadek			Michał Samborski[11155.]	A4471	1744
153.	29251.	Laurentius Samborskj	chrzest	Lisewiec	świadek			Laurenty Samborski[12414.]	A4505	1744
154.	29286.	Michaële Samborski	chrzest	Czapielsk	ojciec	Czapielsk	Czapielsk	Michał Samborski[11155.]	A4509	1744
155.	29290.	Agnethis Samborska	chrzest	Czapielsk	świadek			Agnieszka □□□□(22761.) Samborska	A4509	1744
156.	29528.	Laurentius Samborski	chrzest	Popowka✘	świadek			Laurenty Samborski[12414.]	A4540	1745
157.	30139.	Laurentio Samborskj	chrzest	Bielkowo	ojciec	Bielkowo	Bielkowo		A4634	1745
158.	30314.	Laurentius Samborski	chrzest	Bielkowo	świadek				A4659	1746
159.	30485.	Laurentio Samborski (Michael)	chrzest	Czapielsk	ojciec	Czapielsk	Czapielsk	Michał Samborski[11155.]	A4684	1746
160.	30505.	Laurentio Samborskj	ślub	Bielkowo	družba			Laurenty Samborski[12414.]	B1035	1746
161.	31109.	Laurentio Samborskj	ślub	Goszyn	družba				B1053	1747
162.	31196.	Eva Samborska	chrzest	Bielkowo	świadek				A4783	1747
163.	31286.	Laurentio Samborski	ślub	Bielkowo	družba			Laurenty Samborski[12414.]	B1064	1748
164.	31822.	Laurentio Samborskj	ślub	Bielkowo	družba				B1077	1748
165.	31838.	Michaële Samborskj	chrzest	Czapielsk	ojciec	Czapielsk	Ciepielsk	Michał Samborski[11155.]	A4879	1748
166.	31867.	Eva Samborska	chrzest	Bielkowo	świadek				A4884	1748
167.	32328.	Eva Samborska	chrzest	Bielkowo	świadek				A4951	1749
168.	32428.	Laurentio Samborski	ślub	Bielkowo	družba			Laurenty Samborski[12414.]	B1102	1749
169.	32539.	Eva Samborska	chrzest	Bielkowo	świadek				A4974	1750

170.	32796.	Michaele Samborski	ślub	Jodłowno	družba			Michał Samborski[11155.]	B1113	1750
171.	32786.	Michael Samborski	chrzest	Czapielsk	świadek				A5014	1750
172.	32902.	Eva Samborska	chrzest	Bielkowo	świadek				A5029	1750
173.	32998.	Evam Samborska	ślub ¹²⁾	Bielkowo	panna młoda	Ostróżki	Ostroszki		B1126	1750
174.	33018.	Michaele Samborski ¹³⁾	chrzest	Czapielsk	ojciec	Czapielsk	Czapielsk	Michał Samborski[11155.]	A5044	1750
175.	33077.	Michaele Samborskj	ślub	Czapielsk	družba				B1133	1750
176.	33352.	Agnethis Samborska	chrzest	Bielkowo	świadek			Agnieszka Samborska (22761.)	A5083	1751
177.	33561.	□□□□ Samborski✘	pogrzeb ¹⁴⁾	Czapielsk	zmarłe	Czapielsk	Czapielsk		C1306	1751
178.	33562.	Michaelis Samborski	pogrzeb ¹⁴⁾	Czapielsk	rodzina	Czapielsk	Czapielsk		C1306	1751
179.	33988.	Michaele Samborskj	ślub	Czapielsk	družba			Michał Samborski[11155.]	B1161	1751
180.	34428.	Michaele Samborski	chrzest	Czapielsk	ojciec	Czapielsk	Czapielsk		A5230	1752
181.	34670.	Michaele Samborskj	ślub	Domachowo	družba				B1186	1752
182.	35657.	Michaelis Samborskj	pogrzeb ¹⁵⁾	Czapielsk	rodzina	Czapielsk	Czapielsk		C1546	1754
183.	35655.	□□□□ Samborskj✘	pogrzeb ¹⁵⁾	Czapielsk	zmarłe	Czapielsk	Czapielsk		C1546	1754
184.	35656.	□□□□ Samborskj✘	pogrzeb ¹⁵⁾	Czapielsk	zmarłe	Czapielsk	Czapielsk		C1546	1754
185.	37863.	Michaele Samborskj	chrzest	Czapielsk	ojciec	Czapielsk	Ciepielsk	Michał Samborski[11155.]	A5704	1757
186.	38702.	Agnes Semborska✘	pogrzeb ¹⁶⁾	Bielkowo	zmarła	Bielkowo	Bielkowo	Agnieszka Samborska (22761.)	C1871	1758
187.	38806.	Laurentius Semborski✘	pogrzeb ¹⁷⁾	Bielkowo	zmarły	Bielkowo	Bielkowo	Laurenty Samborski[30487.]	C1891	1758
188.	38807.	□□□□ Semborski (Michael)	pogrzeb ¹⁷⁾	Bielkowo	rodzina	Bielkowo	Bielkowo	Michał Samborski[11155.]	C1891	1758
189.	38873.	Laurentium Semborski	ślub ¹⁸⁾	Bielkowo	pan młody ¹⁸⁾	Bielkowo	Bielkowo	Laurenty Samborski[12414.]	B1292	1758
190.	41381.	Catharina Semborska	chrzest	Wrzosity✘	świadek	Czapielsk	Czepielsk	Katarzyna Samborska[31840.]	A6197	1762
191.	42234.	Michaele Semborski ¹⁹⁾	chrzest	Czapielsk	ojciec	Czapielsk	Czepielsk	Michał Samborski[11155.]	A6311	1763
192.	45353.	Michaël Semborski	chrzest	Ostróżki	świadek			Michał Samborski[11155.]	A6787	1767
193.	46606.	Catharina Semborska	chrzest	Czapielsk	świadek				A6963	1768
194.	47841.	Catharina Semborska	chrzest	Czapielsk	świadek			Katarzyna Samborska[31840.]	A7135	1770
195.	48992.	Constantia Samborska ¹⁹⁾	chrzest	Czapielsk	świadek				A7306	1772
196.	49207.	Constantiam Samborska ¹⁹⁾	ślub ²⁰⁾	Czapielsk	panna młoda	Czapielsk	Ciepielsk		B1612	1772
197.	49967.	Catharina Samborska✘	pogrzeb ²¹⁾	Czapielsk	zmarła	Czapielsk	Ciepielsk	Katarzyna Samborska[31840.]	C2949	1773
198.	49969.	Michael Samborski✘	pogrzeb ²²⁾	Czapielsk	zmarły	Czapielsk	Ciepielsk	Michał Samborski[11155.]	C2951	1773

¹⁾ Ślub 17-10-1694: "Czapielsk. Die 17. eiusdem Copulavi **Albertum Samborski** cum **Anna Chmielewska** Testes Albertus Odoj et Martinus Dzieciol. [52]", B176.

²⁾ Ślub 25-05-1711: "Goszyno. Die 25 eiusdem Copulavi **Jacobum Wekbrod** cum **Elizabetha Samborska** virgine testes fuerunt Laurentius Urbanczyk et Georgius Bula. [319]", B443.

³⁾ Ślub 28-10-1711: "Czapielsk. Die 28 eiusdem Copulatus **Georgius Bask** cum **Anna Samborska** Praesentibus Gregorio Kuszyk et Alberto Samborski [326]", B450.

⁴⁾ Ślub 19-01-1723: "Czapielsk. Die 19 Januarij Copulatus est **Michael Karteczka** cum **Marianna Samborska** Testes fuerunt Adalbertus Samborski Adalbertus Wilk [469]", B592. Zob. Rozdział 2.81.9.1. Michał Karteczka(18099.), Marianna Samborska[8664.] z Czapielska.

⁵⁾ Ślub 21-05-1724: "Stegwald. Die 21 Mai Copulatus est **Michael Wilk** cum **Catharyna Samborska** Testes Matthias Odoj Adalbertus Wilk", B611.

⁶⁾ Ślub 19-11-1730: "Lapin. Eodem die Copulatus est **Michael Samborski** cum **Anna Zielinska** Testes Laurentius Samborski Adamus Brzezynski", B707.

⁷⁾ Pogrzeb 09-12-1730: "Die 9 Decemb. Sepultus infans Laurentij Samborski ex Czapielk, 15 gr.", C332.

⁸⁾ Pogrzeb 02-11-1738: ".....2.. 9bris de Czapielsk ... (infans?) Michaelis Samborski mortuus, 15 gr.", C568.

⁹⁾ Pogrzeb 11-02-1740: "Die 11 Feb. de Ostroszki Laurentij Samborski infans sepultus, 1 fl., 15 gr.", C613.

¹⁰⁾ Pogrzeb 15-10-1743: "Die 15ta 8bris de Czapielsk Dorothea Samborska mortua ibiq sepulta, 24 gr.", C829.

¹¹⁾ Pogrzeb 08-01-1744: "Die 8va January de Pragowo Laurentius Laurenty Samborskj filius sepultus, 1 fl.", C842.

¹²⁾ Ślub 11-10-1750: "Bielkowo. Die 11ma Octobris praemissis tribus inter Missae Solemnia bannis nulloque legitimo impedimento detecto **Laurentium Wachowski** nativum de Villae Grabowko et **Evam Samborska** nativam de Villa Ostroszki interrogavi eorumus mutuo consensu habito solemniter per verba de praesenti Matrimonio conjunxi Praesentibus Testibus Paulo Weys et Fabiano Ziolno", B1126.

¹³⁾ katolik.

¹⁴⁾ Pogrzeb 26-04-1751: "Die 26. Apr. de Czapielsk infans **Michaelis** Samborski mortuus ibiq sepultus, 18 gr.", C1306.

¹⁵⁾ Pogrzeb 21-01-1754: "Die 21 Jan. de Czapielsk duo infantes Mich. Samborskj sepulti. 1 fl.", C1546.

¹⁶⁾ Pogrzeb 29-06-1758: "Die 29 Junji de Bielkowo Agnes Semborska sepulta.", C1871.

¹⁷⁾ Pogrzeb 21-09-1758: "Die Eadem de Bielkowo Infans Laurentius Filius Samborski Sepultus, 2 fl., 3 gr.", C1891.

¹⁸⁾ Ślub 12-11-1758: "Bielkowo. Anno Domini 1758. die 12. 9bris Praemissis 3bus Bannis diebus Festis 2bus et Dominica una continuis intra Missae Parochialis Solemnia nulloque impedimento canonico detecto. Ego Vincentius Schultz **Commendarius**. Honestos **Laurentium Samborski** Viduum de Bielkowo Parochiae Pragnoviensis et **Elisabetham Gockowska** Viduam de Majori Redlowo, in facie Ecclesiae Parochialis Pragnoviensis de futuro matrimonio interrogavi, eorumus mutuo consensu per verba de praesenti habito matrimonialiter conjunxi, et ratificavi. Praesentibus testibus Honestis Paulo Pozancki de Gorne Pragnowo, et Paulo Weys de Malencin.", B1292. Wdowiec.

¹⁹⁾ katolik.

²⁰⁾ Ślub 23-05-1772: "Ciepielsk. Die 23 Majj Praemissis tribus bannis diebus Dominicis continuis inter Missae Parochialis Solemnia, nulloque Canonico detecto Impedimento Ego Andreas Miszewski Honestos **Paulum Zielonka** Juvenem, et **Constantiam Samborska** Virginem, utrosque Cath. de Ciepielsk in facie Ecclesiae Parochialis Pragnoviensis de futuro Matrimonio interrogavi Eorumus mutuo Consensu per Verba de praesenti habito Matrimonialiter Copulavi. Praesentibus Testibus Honestis Georgio Zielonka, et Thoma Baska.", B1612. Panna.

²¹⁾ Pogrzeb 26-04-1773: "Ciepielsk. Die 26. Aprilis mortua est Catharina Samborska annorum 40. Munita Sacr. in Ciepielsk Sepulta.", C2949.

²²⁾ Pogrzeb 28-04-1773: "Ciepielsk. Die 28 Aprilis mortuus est Michael Samborski annorum ultra 60 Sacr. mun. in Ciepielsk Sepultus.", C2951.

Z kompletu 198 metryk z **Tablicy osób 2.81.8.T1. ogólnie nazwanych jako Samborski**, sporządzono wyciąg ślubów:

Tablica ślubów 2.81.8.T2. panów młodych ogólnie nazwanych jako Samborski

LP	NI	Pan młody	skąd	Stan	NI	Panna młoda	Gdzie	skąd kiedyś	Stan	Źródło	Rok
1.	7605.	Albertum Samborski			7606.	Anna Chmielewska	Czapielsk	Czapielsk		B176	1694
2.	8681.	Michäelem Samborski			8682.	Marianna □□□□□	Czapielsk	Czapielsk		B240	1698
3.	21452.	Michael Samborski			21453.	Anna Zielinska	Łapino	Lapin		B707	1730
4.	38873.	Laurentium Semborski	Bielkowo	wdowiec	38874.	Elisabetham Gockowska	Bielkowo	Majori Redłowo	wdowa	B1292	1758

Tablica ślubów 2.81.8.T3. pań młodych ogólnie nazwanych jako Samborska

LP	NI	Pan młody	skąd	Stan	NI	Panna młoda	Gdzie	skąd kiedyś	Stan	Źródło	Rok
1.	13751.	Jacobum Wekbrod			13752.	Elizabetha Samborska	Goszyn	Goszyno	panna	B443	1711
2.	13909.	Georgius Bask			13910.	Anna Samborska	Czapielsk	Czapielsk		B450	1711
3.	18099.	Michael Karteczka			18100.	Marianna Samborska	Czapielsk	Czapielsk		B592	1723
4.	18670.	Michael Wilk			18671.	Catharyna Samborska	Jodłowno	Stęgwald		B611	1724
5.	32997.	Laurentium Wachowski	Grabówko		32998.	Evam Samborska	Bielkowo	Ostroszki		B1126	1750
6.	49206.	Paulum Zielonka		kawaler	49207.	Constantiam Samborska	Czapielsk	Ciepielsk	panna	B1612	1772

oraz wyciąg 33 metryk chrztów w latach 1686-1763:

Tablica chrztów 2.81.8.T4. ojców ogólnie nazwanych jako Samborski

LP	NI	Ojciec	Matka	Gdzie	kiedyś	Dziecko	Przypisania (dziecko)	Źródło	Rok
1.	5341.	Andreae Samborski	Catharinae	Czapielsk	Czapielsko	Elizabetham	Elżbieta Samborska[13752.] Witbrod	A764	1686
2.	7012.	Andreae Samborski	Catharinae	Czapielsk	Czapielsk	Matthiam	Maciej Samborski[7014.]	A995	1692
3.	7781.	Alberti Samborski	Annae	Czapielsk	Czapielsk	Ignacium	Ignacy Samborski[7783.]	A1109	1695
4.	8313.	Alberti Samborski	Annae	Czapielsk	Czapielsk	Franciscum	Franciszek Samborski[8315.]	A1190	1697
5.	8662.	Alberti Samborski	Annae	Czapielsk	Czapielsk	Marianna	Marianna Samborska[8664.] Karteczka	A1247	1698
6.	8883.	Michäelis Samborski	Mariannae	Jodłowno	Stęgwald	Annam	Anna Samborska[8885.]	A1280	1699
7.	9786.	Michäelis Samborski	Mariannae	Jodłowno	Stęgwald	Marianna	Marianna Samborska[9788.]	A1430	1701
8.	9913.	Alberti Samborski	Annae	Czapielsk	Czapielsk	Catharinam	Katarzyna Samborska[9915.]	A1448	1701
9.	10682.	Michäelis Samborski	Mariannae	Jodłowno	Stęgwald	Catharinam	Katarzyna Samborska[10684.]Wilk	A1574	1703
10.	11153.	Alberto Samborski	Anna	Czapielsk	Czapielsk	Michäel	Michał Samborski[11155.]	A1652	1704
11.	11685.	Michael Samborski	Marianna	Jodłowno	Stęgwald	Agnes	Agnieszka Samborska[11687.]	A1741	1706
12.	12412.	Alberto Samborski	Anna	Czapielsk	Czapielsk	Laurentius	Laurenty Samborski[12414.]	A1863	1707
13.	12805.	Michäele Samborski	Marianna	Jodłowno	Stęgwald	Elizabeth	Elżbieta Samborska[12807.]	A1927	1708
14.	13316.	Alberto Samborski	Anna	Czapielsk	Czapielsk	Albertus	Wojciech Samborski[13318.]	A2010	1710
15.	14009.	Michäele Samborski	Marianna	Jodłowno	Stęgwald	Regina	Regina Samborska[14011.]	A2114	1712
16.	14245.	Adamo ¹⁾ Samborski	Catharina ²⁾	Czapielsk	Czapielsk	Jacobus	Jakub Samborski[14247.]	A2157	1712
17.	14980.	Adalbertus Samborski	Anna	Czapielsk	Czapielsk	Joannes	Jan Samborski[14982.]	A2275	1714
18.	15127.	Michaële Samborski	Marianna	Jodłowno	Stęgwald	Dorotheam	Dorota Samborska[15129.]	A2299	1714
19.	22311.	Michael Samborski	□□□□□ ⁵⁾	□□□□□	...p.o.	Anna	Anna Samborska[22313.]	A3479	1732
20.	22760.	Laurentius Samborski	Agnes	Czapielsk	Czapielsk	Marianna	Marianna Samborska [22762.]	A3546	1733
21.	23663.	Laurentius Samborski	Agnes	Ostróżki	Ostroski	Agnes	Agnieszka Samborska[23665.]	A3697	1735
22.	24307.	Laurenty Samborskich	Agnethis	Ostróżki	Ostroszki	Evam	Ewa Samborska[24309.]	A3796	1736
23.	25311.	Michaelis Samborskich	Dorotheae	Czapielsk	Czapielsk	Stanislaum	Stanisław Samborski[25313.]	A3930	1738
24.	25686.	Laurenty Samborskjch	Agnethis	Ostróżki	Ostrózkj	Cristinam	Krystyna Samborska[25688.]	A3975	1738
25.	26950.	Laurentio Samborskj	Agnethe	Ostróżki	Ostroszkj	Adamum	Adam Samborski[26952.]	A4158	1740
26.	29286.	Michaële Samborski	Catharinae	Czapielsk	Czapielsk	Christianum	Krystian Samborski[29288.]	A4509	1744
27.	30139.	Laurentio Samborskj	Agnethe	Bielkowo	Bielkowo	Thomam	Tomasz Samborski[30141.]	A4634	1745
28.	30485.	Laurentio ³⁾ Samborski	Catharinae	Czapielsk	Czapielsk	Laurentium	Laurenty Samborski[30487.]	A4684	1746
29.	31838.	Michaële Samborskj	Catharinae	Czapielsk	Ciepielsk	Catharinam	Katarzyna Samborska[31840.]	A4879	1748
30.	33018.	Michael Samborski	Mariannae ⁴⁾	Czapielsk	Czapielsk	Mariannam	Marianna Samborska[33020.]	A5044	1750
31.	34428.	Michael Samborski	Catharinae	Czapielsk	Czapielsk	Anna	Anna Samborska [34430.]	A5230	1752
32.	37863.	Michael Samborskj	Catharinae	Czapielsk	Ciepielsk	Constantiam	Konstancja Samborska[37865.]	A5704	1757
33.	42234.	Michaële Semborski	Catharina	Czapielsk	Czepielsk	Joannes	Jan Samborski[42236.]	A6311	1763

¹⁾ Przyjęto wystąpienie omyłki pisarza kościelnego, powinno być "Alberto". Argumentem za przyjęciem hipotezy jest wystąpienie błędu tylko w tej jednej metryce, reszta się zgadza.

²⁾ Przyjęto wystąpienie omyłki pisarza kościelnego, powinno być 'Anna', uwaga jak wyżej.

³⁾ Można przyjąć, że metryka chrztu A4684 dotyczy innej rodziny Laurentego Samborski i Katarzyny, gdyż występuje kolizja dat chrztów (07-08-1746) z metryką wcześniejszą A4634 (26-12-1745), lub metryka jest błędna z innego powodu, np. metryka A4684 dotyczy rodziny Michała Samborski i Katarzyny, wtedy reszta się zgadza, co przyjęto jako warunkowe przypisanie do osoby ojca rodziny Michała Samborski[11155].

⁴⁾ Przyjęto wystąpienie omyłki pisarza kościelnego, powinno być 'Catharina'. Pisarz kościelny bezwiednie w metryce powtórzył imię ochrzczonego dziecka Marianna, reszta się zgadza.

⁵⁾ Przyjęto, że dotyczy matki Anna Zielinska(21453.), zgodnie z metryką ślubu B707 z 1730 roku.

które dopełniają zestaw podstawowych danych metrykalnych do przypisań osoby w rodzinach ogólnie nazwanych jako Samborski. W obecnym opracowaniu będzie wykorzystana tylko ich część, gdyż głównym celem obecnej publikacji jest otrzymanie kolejnych danych do uzupełnienia wykresu liczby mieszkańców parafii Pręgowo do 1710 roku, zob. [369], str. 370.

Tablica osobowa Andrzeja Samborski[5341.] będzie zawierać 2 zapisy chrztów w latach 1686-1692 ze statusem osoby jako *ojciec*, 4 zapisy chrztów w latach 1671-1677 jako *świadek*, łącznie 6 zapisów.

Tablica osobowa 35. Andrzej Samborski[5341.]

Tablica osobowa Katarzyny □□□□[5342.] Samborska będzie zawierać 2 zapisy chrztów w latach 1686-1692 ze statusem osoby jako *matka*, zapis chrztu z 1688 roku jako *świadek*, łącznie 3 zapisy.

Tablica osobowa 36. Katarzyna □□□□[5342.] Samborska

Jeśli nie znajdzie się wiarygodnych informacji w metrykach o dalszych losach dziecka do 1780 roku, w tablicy osobowej dziecka zostanie umieszczony tylko jego zapis chrztu ze statusem osoby jako *dziecko*, łącznie 1 zapis.

Tablica osobowa 37. Maciej Samborski[7014.]

Tablica rodziny będzie zawierać 2 zapisy chrztów.

Tablica rodziny 7. Andrzej Samborski[5341.], Katarzyna □□□□[5342.], {S5341.}

Rozdział 2.81.9. Wojciech Samborski[7605.], Anna Chmielewska[7606.]

Zachował się zapis ślubu Wojciecha Samborski[7605.] i Anny Chmielewska[7606.] z 1694 roku, zob. powyżej **Tablica ślubów 2.81.8.T2. panów młodych ogólnie nazwanych jako Samborski**. W rodzinie Wojciecha Samborski[7605.] i Anny Chmielewska[7606.] w latach 1695-1714 w Czapielsku urodziło się dziewięcioro dzieci, zob. powyżej **Tablica chrztów 2.81.8.T4. ojców ogólnie nazwanych jako Samborski**. Metryki rodziny zaznaczono jasnoniebieskim kolorem tła komórek.

W rodzinach Samborski do 1780 roku urodziło się jedno *dziecko* o imieniu Wojciech: A2010 (1710). Jako dojrzała osoba dopiero po 1725 roku może pojawić się w metrykach, co nie nastąpiło do 1780 roku, zob. **Tablica osób 2.81.8.T1. ogólnie nazwanych jako Samborski**. Wszystkie wcześniejsze metryki w latach 1689-1725 osób ogólnie nazwanych jako Wojciech Samborski przypisano do osoby ojca rodziny Wojciecha Samborski[7605.].

Problem występuje dla przypisań dla matki rodziny Anny Chmielewska[7606.] Samborska, gdzie jest możliwe 6 osób (lub więcej) ogólnie nazwanych jako *Anna Samborska* i dotyczy 10 metryk z lat 1695-1725 z **Tablicy osób 2.81.8.T1. ogólnie nazwanych jako Samborski**. Mogą występować jako osoby zamężne z domu: Chmielewska (od 1694 roku) i Zielinska (od 1730 roku); jako dzieci urodzone w Jodłownie: (w 1699 roku, aktywne od 1711 roku), w ...p.o.: (w 1732 roku, aktywne od 1744 roku) i Czapielsku: (w 1752 roku, aktywne od 1764 roku); ślub *panny młodej* z Czapielska (od 1711 roku), potem nazwisko zmienia się na Baska. Prawdopodobnie do listy dzieci w rodzinach Samborski należy dopisać jeszcze *Anna Samborska*, której metryka chrztu zaginęła.

Po analizie dat przyjęto, że dyskutowane 10 metryk o nazwisku *Anny Samborska* może dotyczyć jednocześnie osoby matki rodziny Anny Chmielewska[7606.] Samborska i *panny młodej Anna Samborska* z 1711 roku, w której w metryce ślubu B450 jako *drużba* widnieje nazwisko prawdopodobnie ojca *panny młodej* (czasami tak bywa, jak w przypadku z całą pewnością jego córki Marianny Samborska[8664.], zob. B592), którym jest Wojciech Samborski[7605.]:

Ślub 28-10-1711: "Czapielsk. Die 28 eiusdem Copulatus **Georgius Bask cum Anna Samborska Praesentibus Gregorio Kuszyk et Alberto Samborski** [326]", B450.

W powstałej rodzinie w Czapielsku w latach 1712-1723 urodziło się troje dzieci. Ojciec rodziny Jerzy Baska zmarł w Czapielsku w 1740 roku, matka Anna Baskowa zmarła w 1752 roku w Czapielsku jako *wdowa*. Nie tworzą tablic osobowych dla nowej rodziny.

Porównanie 9 dat chrztów dzieci w rodzinie Wojciecha Samborski[7605.] i Anny Chmielewska[7606.] oraz zbliżonych czasowo metryk *świadka Anna Samborska*, nie przeczy hipotezie tożsamości osoby matki rodziny Anny Chmielewska[7606.] Samborska i *świadka*, którym może być ta sama osoba matki rodziny Anna Chmielewska[7606.] Samborska, poniżej pierwsza para metryk:

Chrzest 07-08-1695: "Augustus. Czapielsk. Die 7ma eiusdem Baptizavi Filium Nomine **Ignacium Alberti Samborski et Annae Coniugum Legitt. Patrini Antonius Chmielewski cum Catharina Szymanska ex Czotland.** [264]", A1109, chrzest dziecka o imieniu Ignacy Samborski[7783.], oraz zbliżona następnie czasowo i sygnaturą metryka *świadka*:

Od chrztu *dziecka* Ignacy Samborski[7783.] do świadkowania jego *matki* upłynęło około jednego miesiąca czasu i jest możliwe przyjęcie hipotezy o tożsamości osoby *matki* i *świadka*. Poniżej analiza 9 metryk chrztów, w tym 8 triad dat w kolejności czasowej:

metryka <i>świadka</i> ,	→ metryka <i>matki</i> i <i>dziecka</i>	(dziecko)	→ metryka <i>świadka</i> :
<i>panna młoda</i> (17-10-1694),	→ <i>matka</i> A1109 (07-08-1695) (Ignacy Samborski[7783.])		→ <i>świadek</i> A1110 (04-09-1695);
<i>świadek</i> A1172 (15-10-1696),	→ <i>matka</i> A1190 (28-05-1697) (Franciszek Samborski[8315.])		→ <i>świadek</i> A1200 (18-08-1697);
<i>świadek</i> A1200 (18-08-1697),	→ <i>matka</i> A1247 (19-10-1698) (Marianna Samborska[8664.])		→ <i>świadek</i> A1747 (07-02-1706);
<i>świadek</i> A1200 (18-08-1697),	→ <i>matka</i> A1448 (20-11-1701) (Katarzyna Samborska[9915.])		→ <i>świadek</i> A1747 (07-02-1706);
<i>świadek</i> A1200 (18-08-1697),	→ <i>matka</i> A1652 (14-09-1704) (Michał Samborski[11155.])		→ <i>świadek</i> A1747 (07-02-1706);
<i>świadek</i> A1747 (07-02-1706),	→ <i>matka</i> A1863 (31-07-1707) (Laurenty Samborski[12414.])		→ <i>świadek</i> A1897 (19-02-1708);
<i>świadek</i> A1897 (19-02-1708),	→ <i>matka</i> A2010 (26-01-1710) (Wojciech Samborski[13318.])		→ <i>świadek</i> A2029 (11-05-1710);
<i>panna młoda</i> (28-10-1711),	→ <i>matka</i> A2157 (24-07-1712) (Jakub Samborski[14247.])		→ <i>świadek</i> A2948 (18-02-1725);
	<i>matka</i> A2275 (10-06-1714) (Jan Samborski[14982.])		→ <i>świadek</i> A2948 (18-02-1725);

Zakończenie aktywności *matki* rodziny **Anny Chmielewska[7606.] Samborska** w 1725 roku zbiega się z przedziałem czasu aktywności ojca rodziny **Wojciecha Samborski[7605.]** występująca w latach 1689-1725, zakończona też w 1725 roku.

Dla *dziecka* Anna Samborska[8885.], urodzonego w 1699 roku w Jodłownie w rodzinie **Michała Samborski[8681.]** i **Marianny [8682.]** przyjęto wpisanie w tablicy osobowej tylko metrykę chrztu A1260 (zob. Rozdział 2.81.10. **Michał Samborski[8681.]**, **Marianna [8682.]**).

Czy osoba *świadka* **Anna Samborska**, pochodząca z Czapielska, mogła się urodzić w rodzinie **Wojciecha Samborski[7605.]**? Jeśli tak, to zaginiona metryka *dziecka* Anna Samborska powinna pochodzić z lat 1694-1699, (ślub *matki* i kanonicznej dojrzałości *panny młodej* przed ślubem 1711-12=1699) lub też Anna Samborska pochodzi z innej rodziny. W 1699 roku w Jodłownie urodziła się Anna Samborska[8885.] w rodzinie **Michała Samborski** i **Marianny** (A1280), którą należy odrzucić z racji miejsca urodzenia. Teraz nie ma możliwości zdecydowanego rozstrzygnięcia, które z ośmiu metryk z lat 1695-1710 przypisać do osoby *matki* lub *świadka*. Przed 1699 rokiem (schemat triad powyżej) jest kilka luk czasowych na przyjęcie brakującej hipotetycznie urodzin córki **Anny Samborska** oraz przypisania 5 metryk *świadka* Anna Samborska (jako córka jest jeszcze za młoda) w latach 1695-1697 do osoby *świadka* *matki* rodziny **Anny Chmielewska[7606.] Samborska**. Przyjęto ostatecznie warunkowe przypisanie osoby *matki* rodziny do 5 metryk *świadka* w latach 1695-1697 oraz do ostatniej, dziewiątej metryki A2948 z 1725 roku, jako w miarę uzasadnione, gdyż dla której wykluczone zostało nałożenie się metryki osoby *panny młodej*, która w 1711 roku zmieniła nazwisko na Anna Baskowa. Pozostałe 3 metryki z lat 1706-1710 prawdopodobnie należą (choć nie muszą) do osoby *panny młodej* i chwili jej ślubu B450 w 1711 roku.

W rodzinach Samborski do 1780 roku urodziło się jedno *dziecko* o imieniu **Franciszek**: A1190 (1697). **Metryki rodziny** zaznaczono jasnocharakterystycznym odcieniem tła komórek. W bazie danych w latach 1715-1732 w **Tablicy osób 2.81.8.T1. ogólnie nazwanych jako Samborski**, znaleziono 7 metryk osób ogólnie nazwanych jako Franciszek Samborski, które przypisano do osoby *dziecka* **Franciszek Samborski[8315.]**, urodzonego w 1697 roku w Czapielsku, świadkującego w Czapielsku w latach 1715-1732 jako (19-36)-letni *świadek, drużba*.

W rodzinach Samborski do 1780 roku urodziło się troje *dzieci* o imieniu Katarzyna: A1448 (1701), **A1574 (1703)**, A4879 (1748). **Metryki rodziny** zaznaczono jasnoszarym odcieniem tła komórek. Do tego należy wziąć pod uwagę 6 metryk chrztów *matek* o imieniu Katarzyna z rodzin Samborska, wszystkie z Czapielska z lat 1744-1763. Przypisanie *dziecka* Katarzyna Samborska[9915.], urodzonego w 1701 roku w Czapielsku w rodzinie **Wojciecha Samborski[7605.]** i **Anny Chmielewska[7606.]** napotyka na szereg trudności. W rodzinie **Michała Samborski[8681.]** i **Marianny [8682.]** w Jodłownie w 1703 roku urodziło się *dziecko* o imieniu **Katarzyna Samborska[10684.]**, które przypisano do metryki ślubu z **Michałem Wilk(18670.)** z 1724 roku (B611), jako 22-letniej *panny młodej*. W bazie danych nie znaleziono metryk chrztów *dzieci* urodzonych z deklarowanego małżeństwa. W **Tablicy osób 2.81.8.T1. ogólnie nazwanych jako Samborski** w latach 1722-1773 znajduje się 9 metryk osób ogólnie nazwanych jako Katarzyna Samborska, z tego dwie o statusie jako *panna młoda* z 1724 roku oraz jako *zmarła* z 1773 roku, pozostałe 7 jako *świadek*. W przedziale czasu 1722-1726 znajduje się 5 metryk, w tym *ślub* z 1724 roku i dalej *świadek* z 1726 roku, 36 lat później pozostałe 4 metryki są zgrupowane w latach 1762-1773 (3 jako *świadek* oraz ostatni jako *pogrzeb*), które przypisano do osoby trzeciego *dziecka* o imieniu Katarzyna Samborska[31840.], urodzonego w rodzinie **Michała Samborski** i **Katarzyny** w Czapielsku w 1748 roku. Tutaj należy dodać komentarz uzasadniający przypisanie 4 metryk, w tym *pogrzeb* C2949 w 1773 roku w Czapielsku. Metrykalnie Katarzyna Samborska[31840.] zmarła w wieku 26 lat, metryka *pogrzebu* podaje 40 lat. Prawdopodobnie tu nastąpiło liczenie lat życia dziesiątkami, stąd pozorna różnica wynosi aż 14 lat. W tym samym roku metryki zanotowały *pogrzeb* **Michała Samborski** C2951 w Czapielsku, ojca Katarzyny Samborska[31840.], podając wiek zmarłego ojca rodziny jako '... annorum ultra 60 ...', czyli nawet dziesiątki lat były zbyt małe dla oszacowania wieku. Ostatecznie zdecydowano się warunkowo przypisać osobę *dziecka* Katarzyna Samborska[9915.], urodzonego w 1701 roku w Czapielsku, do jedynej metryki chrztu z 1723 roku z Czapielska jako 23-letniego *świadka*, kierując się faktem przebiegu ceremonii w Czapielsku, mając przekonanie, że osoba *świadka* też tam mieszka!

W rodzinach Samborski do 1780 roku urodziło się jedno *dziecko* o imieniu **Michał**: A1652 (1704). **Metryki rodziny** zaznaczono pomarańczowym kolorem tła komórek. Znaleziono 16 zapisów chrztów w latach 1699-1763 z osobą ojca rodziny **Michała Samborski**, zob. **Tablica chrztów 2.81.8.T4. ojców ogólnie nazwanych jako Samborski**. Metryk z osobą **Michała Samborski** znaleziono 45 w latach 1692-1773, zob. **Tablica osób 2.81.8.T1. ogólnie nazwanych jako Samborski**, z tego przypisano 30 metryk od 1726 roku do

osoby **Michała Samborski[11155.]**. Dla osoby *dziecka* **Michała Samborski[11155.]**, urodzonego w 1704 roku w Czapielsku, czas aktywności społecznej może zacząć się po 1704+15=1719 roku, a praktycznie jest realizowany od 1726 roku, jak wynika z **Tablicy osób 2.81.8.T1. ogólnie nazwanych jako Samborski**. Można przyjąć, że po 1726 roku metryki dotyczą osoby ponad 23-letniego **Michała Samborski[11155.]**. Znaleziony zapis pogrzebu (C2951: '... annorum ultra 60 ...') z 1773 roku w Czapielsku, przypisano do osoby ojca rodziny 70-letniego **Michała Samborski[11155.]**. Ojciec rodziny **Michał Samborski[11155.]** w 1730 roku zawarł pierwszy związek małżeński z Anną Zielinska(21453.) z Łapina (metryka ślubu B707 zachowała się), drugi z Dorotą □□□□(25312.) z Czapielska oraz trzeci z Katarzyną □□□□(29287.) z Czapielska, ich metryki ślubów nie zachowały się lub są w innych parafiach. Łącznie w trzech rodzinach w latach 1732-1763 urodziło się dziewięcioro dzieci. Nie tworzą tablic osobowych dla 3 matek i ich dziewięciorga dzieci.

W rodzinach Samborski do 1780 roku urodziło się dwoje *dzieci* o imieniu Laurenty: **A1863 (1707)**, A4684 (1746). **Metryki rodziny zaznaczono niebieskim kolorem tła komórek**. Dla osoby *dziecka* **Laurentego Samborski[12414.]**, urodzonego w 1707 roku w Czapielsku, czas aktywności społecznej może zacząć się po 1707+15=1722 roku, a praktycznie jest realizowany od 1724 roku, jak wynika z **Tablicy osób 2.81.8.T1. ogólnie nazwanych jako Samborski**, a z **Tablicy chrztów 2.81.8.T4. ojców ogólnie nazwanych jako Samborski**, wynika, że w rodzinie **Laurentego Samborski[12414.]** i **Agnieszki □□□□(22761.)** w latach 1733-1745 w Czapielsku, Ostrózkach i Bielkowie urodziło się sześciorgo dzieci. W 1758 roku pojawia się 29 czerwca metryka pogrzebu matki rodziny **Agnieszki □□□□(22761.) Samborska** z Bielkowa, następnie 12 listopada następuje ślub *wdowca* Laurentego Samborski(38873.) z Bielkowa i *wdowy* Elżbiety □□□□(38874.) Gockowska z Redłowa, B1292. Metryki nie donoszą o potomstwie urodzonym z powstałego związku małżeńskiego. Można postawić hipotezę o tożsamości osoby **Laurentego Samborski[12414.]**, urodzonego w 1707 roku i *wdowca* Laurentego Samborski(38873.) z Bielkowa, po dacie ślubu z metryk znika osoba Laurentego Samborski, który w 1758 roku miałby 52 lata. W rodzinach Samborski do 1780 roku urodziło się dwoje dzieci o imieniu Agnieszka: A1741 (1706), A3697 (1735), dla których przypisano metryki chrztów ze statusem osoby jako *dziecko*.

Należy wziąć pod uwagę jeszcze pozostałe osoby ogólnie nazwane jako Laurenty Samborski: zmarły 08-01-1744 w Pręgowie Laurenty Samborski (... *de Prągowo Laurentius Laurenty Samborskj filius sepultus, 1 fl...*) i jego ojciec Laurenty Samborski jako *rodzina*, (C842); urodzony w 1746 roku Laurenty Samborski[30487.] w Czapielsku w rodzinie **Michała Samborski[11155.]** i **Katarzyna □□□□(29287.)**, (A4684); zmarły 21-09-1758 w Bielkowie Laurenty Samborski (... *Jnfans Laurentius Filius Semborski Sepultus, 2 fl., 3 gr.*), (C1891), nie podano z jakiej rodziny Samborski pochodziło *dziecko* o imieniu Laurenty (można przypuszczać, że z rodziny **Michała Samborski[11155.]** i **Katarzyna □□□□(29287.)**, wtedy w 1758 roku miałby 1758-1746=12 lat, które wyjaśniają znaczny koszt pogrzebu jak dla osoby dorosłej); osoby te nie należy łączyć z omawianą rodziną **Laurentego Samborski[12414.]**, **Agnieszki □□□□(22761.)**, **Elżbiety □□□□(38874.) Gockowska**.

Tablica osobowa Wojciecha Samborski[7605.] będzie zawierać zapis ślubu z 1694 roku ze statusem osoby jako *pan młody*, 9 zapisów chrztów w latach 1695-1714 jako *ojciec*, 27 zapisów świadkowań w latach 1689-1725 jako *świadek, drużba*, łącznie 37 zapisów.

Tablica osobowa 38. Wojciech Samborski[7605.]

Tablica osobowa Anny Chmielewska[7606.] Samborska będzie zawierać zapis ślubu z 1694 roku ze statusem osoby jako *panna młoda*, 9 zapisów chrztów w latach 1695-1714 jako *matka*, 6 zapisy chrztów w latach 1695-1725 jako *świadek*, łącznie 16 zapisów.

Tablica osobowa 39. Anna Chmielewska[7606.] Samborska

Jeśli nie znajdzie się wiarygodnych informacji w metrykach o dalszych losach dziecka do 1780 roku, w tablicy osobowej dziecka zostanie umieszczony tylko jego zapis chrztu ze statusem osoby jako *dziecko*, łącznie 1 zapis. W razie uzyskania sukcesu (lub jego brak) w poszukiwaniach, odpowiedni komentarz (lub jego brak) będzie umieszczony wewnątrz tablicy, link do rozdziału opracowania drukowany będzie drobną kursywą.

Tablica osobowa 40. Ignacy Samborski[7783.]

Tablica osobowa 41. Franciszek Samborski[8315.] *ten rozdział*

będzie zawierać zapis chrztu z 1697 roku ze statusem osoby jako *dziecko*, 7 zapisów świadkowań w latach 1715-1732 jako *świadek, drużba*, łącznie 8 zapisów.

Tablica osobowa 42. Marianna Samborska[8664.] *Karteczka* *zob. Rozdział 2.81.9.1. Michał Karteczka(18099.), Marianna Samborska[8664.] z Czapielska*

będzie zawierać zapis chrztu z 1698 roku ze statusem osoby jako *dziecko*, zapis ślubu z 1723 roku jako *panna młoda*, zapis chrztu z 1723 roku jako *świadek* Marianna Karteczkowa, 7 zapisów chrztów w latach 1724-1741 jako *matka*, zapis pogrzebu z 1758 roku jako *zmarła*, łącznie 11 zapisów.

Tablica osobowa 43. Katarzyna Samborska[9915.] *ten rozdział*

będzie zawierać zapis chrztu z 1701 roku ze statusem osoby jako *dziecko*, zapis chrztu z 1723 roku jako *świadek*, łącznie 2 zapisy.

Tablica osobowa 44. Michał Samborski[11155.] *ten rozdział*

będzie zawierać zapis chrztu z 1704 roku ze statusem osoby jako *dziecko*, zapis ślubu z 1730 roku jako *pan młody*, 9 zapisów chrztów w latach 1732-1763 jako *ojciec*, 19 zapisów świadkowań w latach 1726-1767 jako *świadek, drużba, rodzina*, zapis pogrzebu z 1773 roku jako *zmarły*, łącznie 31 zapisów.

Tablica osobowa 45. Laurenty Samborski[12414.] *ten rozdział*

będzie zawierać zapis chrztu z 1707 roku ze statusem osoby jako *dziecko*, 6 zapisów chrztów w latach 1733-1745 jako ojciec, zapis ślubu z 1758 roku jako *wdowiec pan młody*, 31 zapisów świadkowań w latach 1724-1749 jako *świadek, drużba, rodzina*, łącznie 39 zapisów.

Tablica osobowa 46. Wojciech Samborski[13318.]

Tablica osobowa 47. Jakub Samborski[14247.]

Tablica osobowa 48. Jan Samborski[14982.]

Tablica rodziny będzie zawierać zapis ślubu i 9 zapisów chrztów.

Tablica rodziny 8. Wojciech Samborski[7605.], Anna Chmielewska[7606.],{S7605.}

Rozdział 2.81.9.1. Michał Karteczka(18099.), Marianna Samborska[8664.] z Czapielska

Zachował się zapis ślubu B592 z 19-01-1723 roku **Michała Karteczka(18099.)** i 26-letniej *panny młodej* **Marianny Samborska[8664.]**, zob. **Tablica ślubów 2.81.8.T3. panien młodych ogólnie nazwanych jako Samborska**. Metryki rodziny zaznaczono **zielonym** kolorem tła komórek.

W rodzinie **Michała Karteczka(18099.)** i **Marianny Samborska[8664.]** w latach 1724-1741 w Czapielsku, Ząbrsku, Marszewach i znowu w Czapielsku urodziło się siedmioro dzieci:

Tablica chrztów 2.81.9.1.T1. Michał Karteczka(18099.), Marianna Samborska[8664.]									
LP	NI	Ojciec	Matka	Gdzie	kiedyś	Dziecko	Przypisania (dziecko)	Źródło	Rok
1.	18544.	Michael Karteczka	Marianna	Czapielsk	Czapielska	Elizabetha	<i>Elżbieta Karteczka[18546.]</i>	A2870	1724
2.	20380.	Michael Karteczka	Marianna	Czapielsk	Czapielsk	Marianna	<i>Marianna Karteczka[20382.]</i>	A3173	1728
3.	21783.	Michael Karteczka	Maryanna	Czapielsk	Czapielsk	Joannes	<i>Jan Karteczka[21785.]</i>	A3393	1731
4.	22400.	Michael Karteczka	Marianna	Ząbrsko	Zoprcz gorny	Anna	<i>Anna Karteczka[22402.]</i>	A3494	1732
5.	23263.	Michael Karteczka	Marianna	Marszewo	Marszewy	Catharyna	<i>Katarzyna Karteczka[23265.]</i>	A3628	1734
6.	25527.	Michaelis Karteczkow ¹⁾	Mariannae	Marszewo	Marszewy	Dorotheam	<i>Dorota Karteczka[25529.]</i>	A3960	1738
7.	27295.	Michaële Karteczka	Marianna	Czapielsk	Ciepielsk	Jacobum	<i>Jakub Karteczka[27297.]</i>	A4204	1741

¹⁾ włodarz.

Nie tworzono tablic osobowych dla ojca rodziny **Michała Karteczka(18099.)** (zmarł w 1754 roku, C1585) i jego siedmiorga dzieci.

W bazie danych w latach 1723-1758 znaleziono 2 metryki osób ogólnie nazwanych jako Marianna Karteczka:

Tablica osób 2.81.9.1.T2. ogólnie nazwanych jako Marianna Karteczka										
LP	NI	Imię i nazwisko	Cerem.	Gdzie	Status	skąd	kiedyś	Przypisania	Źródło	Rok
1.	18295.	Marianna Karteczkowa	chrzest	Czapielsk	świadek			<i>Marianna Samborska[8664.]</i>	A2831	1723
2.	38494.	Marianna Karteczkowa✘	pogrzeb ¹⁾	Czapielsk	zmarła	Czapielsk	Czepielsk	<i>Karteczka</i>	C1827	1758

¹⁾ Pogrzeb 27-02-1758: "Eodem Anno Die 27. Febr. De Czepielsk Marianna Karteczkowa mortua ibiq sepulta gratis.", C1827.

które przypisano do osoby matki rodziny **Marianny Samborska[8664.] Karteczka**. Zmarła w Czapielsku w 1758 roku w wieku 61 lat.

Dla *dziecka* Marianna Samborska[9788.], urodzonego w 1701 roku w Jodłownie w rodzinie **Michała Samborski[8681.]** i **Marianny** **□□□□[8682.]** przyjęto wpisanie w tablicy osobowej tylko metrykę chrztu A1430 (zob. poniżej Rozdział 2.81.10. Michał Samborski[8681.], Marianna □□□□[8682.]).

Rozdział 2.81.10. Michał Samborski[8681.], Marianna □□□□[8682.] z Czapielska

Zachował się zapis ślubu **Michała Samborski[8681.]** i **Marianny □□□□[8682.]** z 1698 roku, zob. powyżej **Tablica ślubów 2.81.8.T2. panów młodych ogólnie nazwanych jako Samborski**. W rodzinie **Michała Samborski[8681.]** i **Marianny □□□□[8682.]** w latach 1699-1714 w Jodłownie urodziło się siedmioro dzieci, zob. powyżej **Tablica chrztów 2.81.8.T4. ojców ogólnie nazwanych jako Samborski**. **Metryki rodziny zaznaczono różowym kolorem tła komórek**.

W rodzinach Samborski do 1780 roku urodziło się jedno *dziecko* o imieniu **Michał**: A1652 (1704). Jako dojrzała osoba dopiero po 1719 roku może pojawić się w metrykach, co nastąpiło w latach 1726-1773, przypisując metryki do osoby ojca rodziny **Michała Samborski[11155.]**, zob. **Tablica osób 2.81.8.T1. ogólnie nazwanych jako Samborski**. Wszystkie 15 wcześniejszych metryk w latach 1692-1714 osób ogólnie nazwanych jako Michał Samborski, przypisano do osoby ojca rodziny **Michała Samborski[8681.]**.

Tablica osobowa Michała Samborski[8681.] będzie zawierać zapis ślubu z 1698 roku ze statusem osoby jako *pan młody*, 7 zapisów chrztów w latach 1699-1714 jako *ojciec*, 7 zapisów świadkowań w latach 1692-1714 jako *świadek, drużba*, łącznie 15 zapisów.

Tablica osobowa 49. Michał Samborski[8681.]

Tablica osobowa Marianny □□□□[8682.] Samborska będzie zawierać zapis ślubu z 1698 roku ze statusem osoby jako *panna młoda*, 7 zapisów chrztów w latach 1699-1714 jako *matka*, łącznie 8 zapisów.

Tablica osobowa 50. Marianna □□□□[8682.] Samborska

Jeśli nie znajdzie się wiarygodnych informacji w metrykach o dalszych losach dziecka do 1780 roku, w tablicy osobowej dziecka zostanie umieszczony tylko jego zapis chrztu ze statusem osoby jako *dziecko*, łącznie 1 zapis. W razie uzyskania sukcesu (lub jego brak) w poszukiwaniach, odpowiedni komentarz (lub jego brak) będzie umieszczony wewnątrz tablicy, link do rozdziału opracowania drukowany będzie drobną kursywą.

Tablica osobowa 51. Anna Samborska[8885.] zob. Rozdział 2.81.9. Wojciech Samborski[7605.], Anna Chmielewska[7606.]**Tablica osobowa 52. Marianna Samborska[9788.]** zob. Rozdział 2.81.9.1. Michał Karteczka(18099.), Marianna Samborska[8664.] z Czapielska**Tablica osobowa 53. Katarzyna Samborska[10684.] Wilk** zob. Rozdział 2.81.9. Wojciech Samborski[7605.], Anna Chmielewska[7606.] będzie zawierać zapis chrztu z 1703 roku ze statusem osoby jako *dziecko*, zapis ślubu z 1724 roku jako *panna młoda*, łącznie 2 zapisy.**Tablica osobowa 54. Agnieszka Samborska[11687.]** zob. Rozdział 2.81.9. Wojciech Samborski[7605.], Anna Chmielewska[7606.]**Tablica osobowa 55. Elżbieta Samborska[12807.]** zob. Rozdział 2.81.7.1. Jakub Witbrot[4418.], Elżbieta Samborska[13752.] z Goszyna**Tablica osobowa 56. Regina Samborska[14011.]** zob. Tablica osób 2.81.8.T1. ogólnie nazwanych jako Samborski będzie zawierać zapis chrztu z 1712 roku ze statusem osoby jako *dziecko*, zapis chrztu z 1731 roku jako *świadek*, łącznie 2 zapisy.**Tablica osobowa 57. Dorota Samborska[15129.]** zob. Tablica osób 2.81.8.T1. ogólnie nazwanych jako Samborski będzie zawierać zapis chrztu z 1714 roku ze statusem osoby jako *dziecko*, 8 zapisów chrztów w latach 1733-1742 jako *świadek*, zapis pogrzebu z 1743 roku jako *zmarła*, łącznie 10 zapisów.

Tablica rodziny będzie zawierać zapis ślubu i 7 zapisów chrztów.

Tablica rodziny 9. Michał Samborski[8681.], Marianna □□□□[8682.] Samborska, {S8681.}**Rozdział 2.82. Osoby: Łukasz Spiewak[1081.] i inne**

- 1.) Łukasz Spiewak[1081.];
- 2.) Elżbieta □□□□[3225.] Spiewak;
- 3.) Anna □□□□[1629.] Spiewak;
- 4.) Katarzyna □□□□[2008.] Karbowska;
- 5.) Zuzanna □□□□[3995.] Gotka;
- 6.) Jan Gotka[2160.];
- 7.) Anna □□□□[4645.] Gotka;
- 8.) Marianna Teresa Boianowska[135.];
- 9.) Elżbieta Boianowska[1054.];
- 10.) Franciszka Derengowska[5188.];

Rozdział 2.82.1. Łukasz Spiewak[1081.]

W poniższych **Tablicach osób** ze statusem innym niż *ojciec*, *matka* zebrano metryki, wykorzystane częściowo do uzupełnienia przygotowywanego wykresu do publikacji: **Liczba mieszkańców miejscowości w parafii Pręgowo w latach 1665-1710, oraz sumaryczna liczba mieszkańców parafii**, por. [369], str. 370.

W bazie danych w latach 1669-1778 znaleziono 17 metryk osób ogólnie nazwanych jako Spiewak ze statusem innym niż *ojciec*, *matka*:

Tablica osób 2.82.T1. ze statusem świadek, družba, rodzina, zmarły(a,e), panna młoda, pan młody										
LP	NI	Imię i nazwisko	Cerem.	Gdzie	Status	skąd	kiedyś	Przypisania	Źródło	Rok
1.	1081.	Lucas Spiewak	chrzest	Bąkowo	świadek			Łukasz Spiewak[1081.]	A174	1669
2.	1629.	Anna Singersche	chrzest	Goszyn	świadek			Anna □□□□[1629.] Spiewak	A257	1671

3.	3141.	Lucas Singer	chrzest	Popowka☒	świadek				Lukasz Spiewak[1081.]	A499	1676
4.	3225.	Elizabert Spiewaczka	chrzest	Bąkowo	świadek				Elzbieta □□□□[3225.] Spiewak	A508	1676
5.	3750.	Elisabeth Singers	chrzest	Bąkowo	świadek	Bąkowo	Bąkowo			A570	1678
6.	12098.	Elizabetha Singersze	chrzest	Czapielsk	świadek	Kolbudy	de Kalbud			A1807	1706
7.	40568.	Mathiae Spiewak	pogrzeb	Jodłowno	rodzina	Jodłowno	Stengwałdt			C2037	1761
8.	40567.	Michaël Spiewak☒	pogrzeb	Jodłowno	zmarły	Jodłowno	Stengwałdt			C2037	1761
9.	41391.	Laurentius Spiewak	chrzest	Jodłowno	świadek	Jodłowno	Styngwałd			A6199	1762
10.	44374.	Eva Spiewakowna	chrzest	Jodłowno	świadek					A6638	1766
11.	45106.	Laurentius Spiewak	chrzest	Jodłowno	świadek					A6747	1767
12.	45486.	Laurentius Spiewak	chrzest	Jodłowno	świadek					A6809	1767
13.	45624.	Laurentius Spiewak	chrzest	Kleszczewo	świadek					A6831	1767
14.	46924.	Laurentius Spiewak	chrzest	Czapielsk	świadek					A7001	1769
15.	46925.	Eva Spiewaczka	chrzest	Czapielsk	świadek					A7001	1769
16.	47358.	Laurentius Spiewak	chrzest	Czapielsk	świadek					A7063	1769
17.	53169.	Evam Spiewakowna	ślub	Kleszczewo	panna młoda	Kleszczewo	Kleszczewo	katolik, panna		B1727	1778

Tablica osobowa **Lukasza Spiewak[1081.]** będzie zawierać 2 zapisy chrztów w latach 1669-1676 ze statusem osoby jako *świadek*, łącznie 2 zapisy, zob. **Tablica osób 2.82.T1.**

Tablica osobowa 1. Lukasz Spiewak[1081.]

Rozdział 2.82.2. Elżbieta □□□□[3225.] Spiewak

Tablica osobowa **Elżbiety □□□□[3225.] Spiewak** będzie zawierać 3 zapisy chrztów w latach 1676-1706 ze statusem osoby jako *świadek*, łącznie 3 zapisy, zob. **Tablica osób 2.82.T1.**

Tablica osobowa 2. Elżbieta □□□□[3225.] Spiewak

Rozdział 2.82.3. Anna □□□□[1629.] Spiewak

Tablica osobowa **Anny □□□□[1629.] Spiewak** będzie zawierać zapis chrztu z 1671 roku ze statusem osoby jako *świadek*, łącznie 1 zapis, zob. **Tablica osób 2.82.T1.**

Tablica osobowa 3. Anna □□□□[1629.] Spiewak

Rozdział 2.82.4. Katarzyna □□□□[2008.] Karbowska

Tablica osobowa **Katarzyny □□□□[2008.] Karbowska** będzie zawierać 10 zapisów chrztów w latach 1672-1676 ze statusem osoby jako *świadek*, łącznie 10 zapisów, zob. **Dodatek 1. Tablice osobowe, Katarzyna □□□□[2008.] Karbowska.**

Tablica osobowa 4. Katarzyna □□□□[2008.] Karbowska

Rozdział 2.82.5. Zuzanna □□□□[3995.] Gotka z Buszkowych

W bazie danych w latach 1673-1685 znaleziono 12 metryk osób ogólnie nazwanych jako Gotka ze statusem innym niż *ojciec, matka*:

Tablica osób 2.82.T2. ze statusem świadek, družba, rodzina, zmarły(a,e), panna młoda, pan młody											
LP	NI	Imię i nazwisko	Cerem.	Gdzie	Status	skąd	kiedyś	Przypisania	Źródło	Rok	
1.	2160.	Joannes Gottka	chrzest	Mierzeszyn	świadek			Jan Gotka[2160.]	A337	1673	
2.	2340.	Joannes Gotka	chrzest	Mierzeszyn	świadek				A368	1673	
3.	2957.	Joannes Gotke	chrzest	Mierzeszyn	świadek				A473	1675	
4.	3384.	Ans Gotki	chrzest	Mierzeszyn	świadek				A530	1677	
5.	3995.	Susanna Gotka	chrzest	Buszkowy	świadek			Zuzanna □□□□[3995.] Gotka	A602	1679	
6.	3999.	Susanna Gotka	ślub	Buszkowy	družba				B66	1679	
7.	4081.	Susanna Gotzka	chrzest	Buszkowy	świadek				A614	1679	
8.	4158.	Susanna Gotka	chrzest	Buszkowy	świadek	Buszkowy	de Buszkowi		A623	1679	
9.	4462.	Susanna Göttzschia	chrzest	Mierzeszyn	świadek				A661	1683	
10.	4474.	Joannes Gotkie	chrzest	Mierzeszyn	świadek				Jan Gotka[2160.]	A663	1683
11.	4645.	Anna Gotsie	chrzest	Czerniewo	świadek			Anna □□□□[4645.] Gotka	A679	1683	
12.	5161.	Joannes Gotkie	chrzest	Warcz	świadek			Jan Gotka[2160.]	A739	1685	

Tablica osobowa **Zuzanny** [3995.] Gotka będzie zawierać 5 zapisów świadkowań w latach 1679-1683 ze statusem osoby jako *świadek, družba*, łącznie 5 zapisów, zob. **Tablica osób 2.82.T2.**

Tablica osobowa 5. Zuzanna [3995.] Gotka

Rozdział 2.82.6. Jan Gotka[2160.]

Tablica osobowa **Jana Gotka**[2160.] będzie zawierać 6 zapisów chrztów w latach 1673-1685 ze statusem osoby jako *świadek*, łącznie 6 zapisów, zob. **Tablica osób 2.82.T2.**

Tablica osobowa 6. Jan Gotka[2160.]

Rozdział 2.82.7. Anna [4645.] Gotka

Tablica osobowa **Anny** [4645.] Gotka będzie zawierać zapis chrztu z 1683 roku ze statusem osoby jako *świadek*, łącznie 1 zapis, zob. **Tablica osób 2.82.T2.**

Tablica osobowa 7. Anna [4645.] Gotka

Rozdział 2.82.8. Marianna Teresa Boianowska[135.]

W bazie danych w latach 1666-1669 znaleziono 10 metryk osób ogólnie nazwanych jako Boianowski(a) ze statusem innym niż *ojciec, matka*:

Tablica osób 2.82.T3. ze statusem <i>świadek, družba, rodzina, zmarły(a,e), panna młoda, pan młody</i>										
LP	NI	Imię i nazwisko	Cerem.	Gdzie	Status	skąd	kiedyś	Przypisania	Źródło	Rok
1.	135.	Marianna Boianowska	chrzest	Buszkowy	świadek			Marianna Teresa Boianowska[135.]	A21	1666
2.	394.	Teresia Boianowska ¹⁾	chrzest	Buszkowy	świadek				A62	1667
3.	470.	Teresa Boianowska ¹⁾	chrzest	Popowka z	świadek				A73	1667
4.	579.	Teresia Boianowska ^{1,2)}	chrzest	Buszkowy	świadek				A90	1668
5.	721.	Marianna Teresia Boianowska ^{1,2)}	chrzest	Buszkowy	świadek				A113	1668
6.	716.	Marianna Teresia Boianowska ²⁾	chrzest	Buszkowy	świadek				A112	1668
7.	813.	Teresa Boianowska	chrzest	Buszkowy	świadek				A129	1668
8.	837.	Teresia Boianowska ¹⁾	chrzest	Buszkowy	świadek				A133	1668
9.	1054.	Elizabeth Boianowska	chrzest	Buszkowy	świadek			Elżbieta Boianowska[1054.]	A169	1669
10.	1184.	Elizabeth Bojanowska	chrzest	Buszkowy	świadek				A191	1669

¹⁾ panna.

²⁾ nobilis.

Tablica osobowa **Marianny Teresa Boianowska**[135.] będzie zawierać 8 zapisów chrztów w latach 1666-1668 ze statusem osoby jako *świadek*, łącznie 8 zapisów, zob. **Tablica osób 2.82.T3.**

Tablica osobowa 8. Marianna Teresa Boianowska[135.]

Rozdział 2.82.9. Elżbieta Boianowska[1054.]

Tablica osobowa **Elżbieta Boianowska**[1054.] będzie zawierać 2 zapisy chrztów z 1669 roku ze statusem osoby jako *świadek*, łącznie 2 zapisy, zob. **Tablica osób 2.82.T3.**

Tablica osobowa 9. Elżbieta Boianowska[1054.]

Rozdział 2.82.10. Franciszka Derengowska[5188.]

Tablica osobowa Franciszki Derengowska[5188.] będzie zawierać 3 zapisy chrztów w latach 1685-1687 ze statusem osoby jako *świadek*, łącznie 3 zapisy, zob. **Dodatek 1. Tablice osobowe, Franciszka Derengowska[5188.]**

Tablica osobowa 10. Franciszka Derengowska[5188.]

Rozdział 2.83. Jan Boianowski[4214.], Anna □□□□[4215.]

- 1.) Jan Boianowski[4214.], Anna □□□□[4215.], rodzina;
 - 1.1.) Barbara Joanna Boianowska[4216.];
- 2.) Jan Wojciech[2088.], Małgorzata □□□□[2089.], rodzina;
 - 2.1.) Anna Wojciech[2090.];
 - 2.2.) Jan Wojciech[2834.];
 - 2.3.) Daniel Wojciech[3652.];
- 3.) Maciej Białachowski[711.], Dorota □□□□[712.], rodzina;
 - 3.1.) Maciej Białachowski[713.], Anna □□□□(11006.), rodzina;
 - 3.1.1.) Wojciech Białachowski(11007.);
 - 3.1.2.) Katarzyna Białachowska(12494.);
 - 3.1.3.) Mateusz Białachowski(13297.);
 - 3.1.4.) Barbara Białachowska(14703.);
 - 3.2.) Paweł Białachowski[1204.];
 - 3.3.) Szymon Białachowski[2363.];
- 4.) Jerzy Bałach[9966.], Dorota □□□□[9967.], rodzina;
 - 4.1.) Krystyna Bałach[9968.];
 - 4.2.) Paweł Bałach[10882.];
- 5.) **Bartosz Lis[1749.]**, Marianna □□□□[1750.], rodzina;
 5. 1.) Anna Lis[1751.], Stefan Ołdach(7851.);
 5. 2.) Katarzyna Lis[4556.], Wojciech Zelgowski[8704.], rodzina;
 - 5.2.1.) Anna Zelgowska(9374.);
 - 5.2.2.) Elżbieta Zelgowska(15569.);
 - 5.2.3.) Magdalena Zelgowska(16703.);
 - 5.2.4.) Jakub Zelgowski(10171.);
 - 5.2.5.) Dorota Zelgowska(17498.);
 5. 3.) Marianna Lis[5942.];

Bartosz Lis[1749.], **Marianna Bednarczyk[3824.]**;
Marianna Bednarczyk[3824.] Lis, Jan Gierszt[12312.], rodzina;
 Wojciech Gierszt(12748.);
 Jan Gierszt(13272.);
 Marcin Gierszt(15139.);
- 6.) Piotr Rek[1778.], Katarzyna □□□□[1779.], rodzina;
 - 6.1.) Maciej Rek[1780.], Marianna □□□□[6890.], rodzina;
 - 6.1.1.) Andrzej Rek[6891.], Elżbieta Słowikowna(14776.), rodzina;
 - 6.1.1.1.) Jerzy Rek(16177.);
 - 6.1.1.2.) Marianna Rek(17089.);
 - 6.1.2.) Maciej Rek[7304.];
- 7.) Michał Rak[8429.], Katarzyna □□□□[8430.], rodzina;
 - 7.1.) Teresa Rak(8431.);
 - 7.2.) Krystyna Rak(9341.);
 - 7.3.) Katarzyna Rak(10754.);
- 8.) Stanisław Polski[1675.], Regina □□□□[1676.], rodzina;
 - 8.1.) Marcin Polski(1677.);
 - 8.2.) Ewa Polski(3262.);
- 9.) Maciej Anioł[1983.], Marianna □□□□[1984.], rodzina;
 - 9.1.) Katarzyna Anioł(1985.);
 - 9.2.) Anna Anioł(2588.);
- 10.) Jakub Siwek[908.], Anna □□□□[909.], rodzina;
 - 10.1.) Tomasz Siwek[910.];
 - 10.2.) Marianna Siwek[1187.];
 - 10.3.) Anna Siwek[1656.];

Rozdział 2.83.1. Jan Boianowski[4214.], Anna □□□□[4215.] z Buszkowych

W rodzinie Jana Boianowski[4214.] i Anny □□□□[4215.] w 1680 roku w Buszkowach Górnych urodziło się jedno *dziecko*:

Tablica chrztów 2.83.1.T1. Jan Boianowski[4214.], Anna □□□□[4215.]									
LP	NI	Ojciec	Matka	Gdzie	kiedyś	Dziecko	Przypisanie (dziecko)	Źródło	Rok
1.	4214.	Joannes Boianowski	Anna	Buszkowy	de Buszkov gornych	Barbara Joanna	Barbara Joanna Boianowska[4216.]	A631	1680

W bazie danych w latach 1666-1680 znaleziono 5 metryk osób ogólnie nazwanych jako Jan Boianowski:

Tablica osób 2.83.1.T2. ogólnie nazwanych jako Jan Boianowski

LP	NI	Imię i nazwisko	Cerem.	Gdzie	Status	skąd	kiedyś	Przypisania	Źródło	Rok
1.	139.	Joannes Boianowski ¹⁾	chrzest	Bielkówko	świadek			Jan Boianowski[4214.]	A22	1666
2.	812.	Joannes Boianowski	chrzest	Buszkowy	świadek				A129	1668
3.	836.	Joannes Boianowski	chrzest	Buszkowy	świadek				A133	1668
4.	830.	Joannes Boianowski	chrzest	Buszkowy	świadek				A132	1668
5.	4214.	Joannes Boianowski	chrzest	Buszkowy	ojciec	Buszkowy	de Buszkov gornych		A631	1680

¹⁾ nobilis.

które przypisano do osoby ojca rodziny Jana Boianowski[4214.].

Tablica osobowa Jana Boianowski[4214.] będzie zawierać 4 zapisy chrztów w latach 1666-1680 ze statusem osoby jako *świadek*, zapis chrztu z 1680 roku jako *ojciec*, łącznie 5 zapisów.

Tablica osobowa 1. Jan Boianowski[4214.]

Tablica osobowa Anny □□□□[4215.] Boianowska będzie zawierać zapis chrztu z 1680 roku ze statusem osoby jako *matka*, łącznie 1 zapis.

Tablica osobowa 2. Anna □□□□[4215.] Boianowska

Jeśli nie znajdzie się wiarygodnych informacji w metrykach o dalszych losach dziecka do 1780 roku, w tablicy osobowej dziecka zostanie umieszczony tylko jego zapis chrztu ze statusem osoby jako *dziecko*, łącznie 1 zapis.

Tablica osobowa 3. Barbara Joanna Boianowska[4216.]

Rozdział 2.83.2. Jan Wojciech[2088.], Małgorzata □□□□[2089.] z Czapielska

W rodzinie Jana Wojciech[2088.] i Małgorzaty □□□□[2089.] w latach 1672-1678 w Czapielsku urodziło się troje dzieci:

Tablica chrztów 2.83.2.T1. Jan Wojciech[2088.], Małgorzata □□□□[2089.]										
LP	NI	Ojciec	Matka	Gdzie	kiedyś	Dziecko	Przypisania (dziecko)	Źródło	Rok	
1.	2088.	Joannes Albrecht	Margaretha	Czapielsk	Czapielsko	Annam	<i>Anna Wojciech[2090.]¹⁾</i>	A328	1672	
2.	2832.	Joannes Albrecht	Margaretha	Czapielsk	Czapielsko	Joannem	<i>Jan Wojciech[2834.]²⁾</i>	A457	1675	
3.	3650.	Joannes Albrecht	Margaretha	Czapielsk	Czapielsko	Danielem	<i>Daniel Wojciech[3652.]³⁾</i>	A559	1678	

¹⁾ W rodzinach Wojciech do 1780 roku urodziło się jedno dziecko o imieniu Anna: A328 (1672).

²⁾ W rodzinach Wojciech do 1780 roku urodziło się jedno dziecko o imieniu Jan: A457 (1675).

³⁾ W rodzinach Wojciech do 1780 roku urodziło się jedno dziecko o imieniu Daniel: A559 (1678).

W bazie danych w latach 1672-1678 znaleziono 7 metryk osób ogólnie nazwanych jako Jan Wojciech:

Tablica osób 2.83.2.T2. ogólnie nazwanych jako Jan Wojciech										
LP	NI	Imię i nazwisko	Cerem.	Gdzie	Status	skąd	kiedyś	Przypisania (ojciec)	Źródło	Rok
1.	2007.	Joannes Albrecht	chrzest	Ostróżki	świadek			Jan Wojciech[2088.]	A316	1672
2.	2068.	Joannes Albrecht	chrzest	Czapielsk	świadek				A324	1672
3.	2088.	Joannes Albrecht	chrzest	Czapielsk	ojciec	Czapielsk	Czapielsko		A328	1672
4.	2832.	Joannes Albrecht	chrzest	Czapielsk	ojciec	Czapielsk	Czapielsko		A457	1675
5.	3527.	Joanne Albrichto	ślub	Jodłowno	družba				B54	1677
6.	3562.	Joannes Albrecht	chrzest	Czapielsk	świadek				A547	1677
7.	3650.	Joannes Albrecht	chrzest	Czapielsk	ojciec	Czapielsk	Czapielsko		A559	1678

które przypisano do osoby ojca rodziny Jana Wojciech[2088.].

W bazie danych w 1677 roku znaleziono 3 metryki osób ogólnie nazwanych jako Małgorzata Wojciech:

Tablica osób 2.83.2.T3. ogólnie nazwanych jako Małgorzata Wojciech										
LP	NI	Imię i nazwisko	Cerem.	Gdzie	Status	skąd	kiedyś	Przypisania	Źródło	Rok
1.	3258.	Margaretha Albrychtowna	chrzest ¹⁾	Czapielsk	świadek			<i>Małgorzata Albrichto[3362.] Kujawska-Kujawska²⁾</i>	A513	1677
2.	3360.	Martha ³⁾ Ans-Albrychtowa	chrzest ⁴⁾	Zaskoczyn	świadek			<i>Małgorzata □□□□[2089.] Wojciech</i>	A526	1677
3.	3529.	Margaretha Ans Albrichtowa	ślub ⁵⁾	Jodłowno	družba				B54	1677

¹⁾ Chrzest 06-01-1677: "De Eadem. Sequitur. Annus 1677. qui utinam felix et auspiciatus sit. Czapielsko. Anno Domini 1677. Die 6. Januarii. Ego Albertus Sylvester Borzęcki Vicarius Prangoviensis baptizavi infantem nomine **Mariannam** ex Coniugibus Parentis Andreae Sendomirski et Catharinae Patrini fuerunt Albertus Kujawski. Margaretha Albrychtowna et Catharina Smelcerowna [506].", A513.

²⁾ Zob. Rozdział 2.53.1. Wojciech Kujawski[1379.], Marianna □□□□[1380.] z Czapielska, Małgorzata Albrichto[3362.] z Czapielska i Skrzyszewa.

³⁾ Przyjęto wystąpienie omyłki pisarza kościelnego, oczekiwane jest 'Margaretha'.

⁴⁾ Chrzest 21-03-1677: "Zaskoczyno Die 21. Anno Mense quibus Sup Idem qui Supra. baptizavi **Gregorium** Laurentii Muda et Annae Levantibus Andrea Samborski Paulo Kuszewski et Catharina Smelcowa et Martha Ans-Albrychtowa. [519].", A526.

z których dwie metryki z wierszy 2.) i 3.) przypisano do osoby matki rodziny Małgorzaty □□□□[2089.] Wojciech, przyjmując tożsamość z pełną wersją odwoławczą do nazwiska męża jako *Margaretha (H)Ans Albrichtowa* w stosunku do formy nazwiska ojca rodziny Jana Wojciech ≡ Hans Albrichto. Metrykę z wiersza 1.) przypisano do osoby o imieniu Małgorzata, która pojawia się 17 kwietnia 1677 roku w metryce A527 w rodzinie Wojciecha Kujawski[1379.] i jego drugiej żony Małgorzaty Albrichto[3362.] Kujawska-Kujawska, zob. **Rozdział 2.53.1. Wojciech Kujawski[1379.], Marianna □□□□[1380.] z Czapielska, Małgorzata Albrichto[3362.] z Czapielska i Skrzyszewa.**

Tablica osobowa Jana Wojciech[2088.] będzie zawierać 3 zapisy chrztów w latach 1672-1678 ze statusem osoby jako *ojciec*, 4 zapisy świadkowań w latach 1672-1677 jako *świadek, drużba*, łącznie 7 zapisów.

Tablica osobowa 4. Jan Wojciech[2088.]

Tablica osobowa Małgorzaty □□□□[2089.] Wojciech będzie zawierać 3 zapisy chrztów w latach 1672-1678 ze statusem osoby jako *matka*, 2 zapisy świadkowań z 1677 roku jako *świadek, drużba*, łącznie 5 zapisów.

Tablica osobowa 5. Małgorzata □□□□[2089.] Wojciech

Jeśli nie znajdzie się wiarygodnych informacji w metrykach o dalszych losach dziecka do 1780 roku, w tablicy osobowej dziecka zostanie umieszczony tylko jego zapis chrztu ze statusem osoby jako *dziecko*, łącznie 1 zapis.

Tablica osobowa 6. Anna Wojciech[2090.]

Tablica osobowa 7. Jan Wojciech[2834.]

Tablica osobowa 8. Daniel Wojciech[3652.]

Tablica rodziny będzie zawierać 3 zapisy chrztów.

Tablica rodziny 1. Jan Wojciech[2088.], Małgorzata □□□□[2089.], {W2088.}

Rozdział 2.83.3. Maciej Białachowski[711.], Dorota□□□□[712.] z Buszkowych

W rodzinie **Macieja Białachowski[711.]** i **Doroty □□□□[712.]** w latach 1668-1673 w Buszkowach urodziło się troje dzieci, zob. poniżej **Tablica chrztów 2.83.3.T2. ojców ogólnie nazwanych jako Białachowski.** **Metryki rodziny zaznaczono pomarańczowym kolorem tła komórek.**

W bazie danych w latach 1668-1743 znaleziono 35 metryk osób ogólnie nazwanych jako Białachowski:

Tablica osób 2.83.3.T1. ogólnie nazwanych jako Białachowski										
LP	NI	Imię i nazwisko	Cerem.	Gdzie	Status	skąd	kiedyś	Przypisania	Źródło	Rok
1.	711.	Mathias Białochowsky	chrzest	Buszkowy	ojciec	Buszkowy	Buszkowy Gorne	Maciej Białachowski[711.]	A112	1668
2.	1202.	Matthiae Białochowsky	chrzest	Buszkowy	ojciec	Buszkowy	Buszkowo Gorne		A195	1670
3.	1807.	Dorothea Bialacowska	chrzest	Buszkowy	świadek			Dorota □□□□[712.] Białachowska	A284	1672
4.	1918.	Dorothea Bialaczowska	chrzest	Buszkowy	świadek				A302	1672
5.	1925.	Elizabetha Białachowska	chrzest	Buszkowy	świadek				A303	1672
6.	2361.	Matthias Bialochowski	chrzest	Buszkowy	ojciec	Buszkowy	Buszkowo dolny	Maciej Białachowski[711.]	A372	1673
7.	2594.	Simon Białachowski	chrzest	Kleszczewo	świadek				A415	1674
8.	3429.	Simon Białychvost	chrzest	Kleszczewo	świadek				A535	1677
9.	4496.	Simon Białuchowsky	chrzest	Kleszczewo	świadek				A666	1683
10.	5023.	Simon Białychrost	chrzest	□□□□	świadek				A720	1685
11.	5837.	Symon Białychrost	chrzest	Mierzeszyn	świadek				A833	1688
12.	8993.	Anna Białachowska	chrzest	Buszkowy	świadek				A1300	1699
13.	8998.	Anna Białachowska	chrzest	Buszkowy	świadek				A1301	1699
14.	9337.	Matthia Białachowski	ślub	Buszkowy	drużba				B271	1700
15.	10838.	Matthias Białachowski	chrzest	Buszkowy	świadek				A1597	1704
16.	11005.	Matthia Białachowski	chrzest	Buszkowy	ojciec	Buszkowy	Buszkowy Dolne	Maciej Białachowski[713.]	A1625	1704
17.	12492.	Matthea Białachowski	chrzest	Buszkowy	ojciec	Buszkowy	Buszkowy Gorne		A1878	1707
18.	12962.	Marianna Białachowska	chrzest	Buszkowy	świadek				A1952	1708

19.	13295.	Matthia Białachowski	chrzest	Buszkowy	ojciec	Buszkowy	Buszkowy Dolne	Maciej Białachowski[713.]	A2009	1710
20.	14701.	Matthia Białachowski	chrzest	Buszkowy	ojciec	Buszkowy	Buszkowy Dolne		A2230	1713
21.	16828.	Anna Białachowska	chrzest	Buszkowy	świadek				A2572	1719
22.	17948.	Anna Białachowska ¹⁾	chrzest	Domachowo	matka	Domachowo	Domachowo		A2776	1722
23.	18888.	Joannes Białachowski	chrzest	Buszkowy	świadek				A2925	1724
24.	18997.	□□□□□ Białachowski	chrzest	Buszkowy	świadek				A2946	1725
25.	20649.	Anna Białachowska	chrzest	Buszkowy	świadek				A3211	1729
26.	22123.	Zusanna Bjałochowska	chrzest	Lisewiec	świadek				A3445	1732
27.	22423.	Adalbertus Białachowski	chrzest	Buszkowy	świadek				A3497	1732
28.	22790.	Adalbertus Białachowski	chrzest	Buszkowy	świadek				A3551	1733
29.	23214.	Anna Białachowska	chrzest	Domachowo	świadek				A3620	1734
30.	23346.	Anna Białachowska	chrzest	Lisewiec	świadek				A3643	1734
31.	23656.	Anna Bjałochowska	chrzest	Lisewiec	świadek				A3695	1735
32.	24099.	Anna Białachowska	chrzest	Buszkowy	świadek				A3758	1736
33.	24261.	Adalbertus Białachowskj	chrzest	Buszkowy	świadek				A3787	1736
34.	25834.	Adalbertus Białachowski✕	pogrzeb	Buszkowy	zmarły	Buszkowy	Inferiori Buszkowy		C583	1739
35.	28654.	Anna Białachowska✕	pogrzeb	Buszkowy	zmarła	Buszkowy	de Dolnych Buszkow		C821	1743

¹⁾ Chrzest 15-09-1722: "Domachowo. Die 15 Septemb: bab est **Marianna** nata illegittime 8 huius Matter Anna Białachowska | Anna depeczynska Joa: Burski [724].", A2776.

z których 3 metryki z wierszy 1.) i 2.) oraz 6.) przypisano do osoby ojca rodziny **Macieja Białachowski[711.]** oraz 2 metryki z wierszy 3.) oraz 4.) do osoby matki rodziny **Doroty □□□□□[712.] Białachowska**.

Poniżej wyciąg z **Tablicy osób 2.83.3.T1. ogólnie nazwanych jako Białachowski** w postaci 7 metryk chrztów w latach 1668-1713:

Tablica chrztów 2.83.3.T2. ojców ogólnie nazwanych jako Białachowski									
LP	NI	Ojciec	Matka	Gdzie	kiedyś	Dziecko	Przypisania (dziecko)	Źródło	Rok
1.	711.	Mathias Bjałochowsky	Dorotheae	Buszkowy	Buszkowy Gorne	Mathias	Maciej Białachowski[713.]	A112	1668
2.	1202.	Matthiae Bjałochowsky	Catharina ¹⁾	Buszkowy	Buszkowo Gorne	Paulum	Paweł Białachowski[1204.]	A195	1670
3.	2361.	Matthias Bjałochowsky	Dorothea	Buszkowy	Buszkowo dolny	Simonem	Szymon Białachowski[2363.]	A372	1673
4.	11005.	Matthia Białachowski	Anna	Buszkowy	Buszkowy Dolne	Albertus	Wojciech Białachowski[11007.]	A1625	1704
5.	12492.	Matthea Białachowski	Anna	Buszkowy	Buszkowy Gorne	Catharina	Katarzyna Białachowska[12494.]	A1878	1707
6.	13295.	Matthia Białachowski	Anna	Buszkowy	Buszkowy Dolne	Mathaeus	Mateusz Białachowski[13297.]	A2009	1710
7.	14701.	Matthia Białachowski	Anna	Buszkowy	Buszkowy Dolne	Barbaram	Barbara Białachowska[14703.]	A2230	1713

¹⁾ Przyjęto wystąpienie omyłki pisarza kościelnego, oczekiwane jest 'Dorothea', reszta się zgadza.

kóre dopełniają zestaw podstawowych danych metrykalnych do przypisań osoby w rodzinach ogólnie nazwanych jako Białachowski.

Tablica osobowa **Macieja Białachowski[711.]** będzie zawierać 3 zapisy chrztów w latach 1668-1673 ze statusem osoby jako *ojciec*, łącznie 3 zapisy.

Tablica osobowa 9. Maciej Białachowski[711.]

Tablica osobowa **Doroty □□□□□[712.] Białachowska** będzie zawierać 3 zapisy chrztów w latach 1668-1673 ze statusem osoby jako *matka*, 2 zapisy chrztów z 1672 roku jako *świadek*, łącznie 5 zapisów.

Tablica osobowa 10. Dorota □□□□□[712.] Białachowska

Jeśli nie znajdzie się wiarygodnych informacji w metrykach o dalszych losach dziecka do 1780 roku, w tablicy osobowej dziecka zostanie umieszczony tylko jego zapis chrztu ze statusem osoby jako *dziecko*, łącznie 1 zapis. W razie uzyskania sukcesu (lub jego brak) w poszukiwaniach, odpowiedni komentarz (lub jego brak) będzie umieszczony wewnątrz tablicy, link do rozdziału opracowania drukowany będzie drobną kursywą.

Tablica osobowa 11. Maciej Białachowski[713.] zob. Rozdział 2.83.3.1. Maciej Białachowski[713.], Anna □□□□□(11006.) będzie zawierać zapis chrztu z 1668 roku ze statusem osoby jako *dziecko*, 2 zapisy świadkowań w latach 1700-1704 jako *drużba*, *świadek*, 4 zapisy chrztów w latach 1704-1713 jako *ojciec*, łącznie 7 zapisów.

Tablica osobowa 12. Paweł Białachowski[1204.]

Tablica osobowa 13. Szymon Białachowski[2363.]

Tablica rodziny będzie zawierać 3 zapisy chrztów.

Rozdział 2.83.3.1. Maciej Białachowski[713.], Anna (11006.)

W rodzinie Macieja Białachowski[713.] i Anny (11006.) w latach 1704-1713 w Buszkowach urodziło się czworo dzieci, zob. Tablica chrztów 2.83.3.T2. ojców ogólnie nazwanych jako Białachowski. Metryki rodziny zaznaczono jasnoniebieskim kolorem tła komórek. Nie tworzą tablic osobowych dla matki rodziny Anny Białachowska oraz jej czworo dzieci.

Rozdział 2.83.4. Jerzy Bałach[9966.], Dorota [9967.]

W rodzinie Jerzego Bałach[9966.] i Doroty [9967.] w latach 1702-1704 w Buszkowach urodziło się dwoje dzieci:

LP	NI	Ojciec	Matka	Gdzie	kiedyś	Dziecko	Przypisania (dziecko)	Źródło	Rok
1.	9966.	Georgij Bałach	Dorotheae	Buszkowy	Buszkowy Gorne	Cristinam	<i>Krystyna Bałach[9968.]</i>	A1457	1702
2.	10880.	Georgio Bałach	Dorothea	Buszkowy	Buszkowy Gorne	Paulus	<i>Paweł Bałach[10882.]</i>	A1604	1704

W bazie danych w latach 1699-1705 znaleziono 8 metryk osób ogólnie nazwanych jako Jerzy Bałach:

LP	NI	Imię i nazwisko	Cerem.	Gdzie	Status	skąd	kiedyś	Przypisania (ojciec)	Źródło	Rok
1.	8762.	Georgius Banach ¹⁾	chrzest	Goszyn	świadek			Jerzy Bałach[9966.]	A1261	1699
2.	9125.	Georgius Bałach	chrzest	Buszkowy	świadek				A1317	1700
3.	9966.	Georgij Bałach	chrzest	Buszkowy	ojciec	Buszkowy	Buszkowy Gorne		A1457	1702
4.	10880.	Georgio Bałach	chrzest	Buszkowy	ojciec	Buszkowy	Buszkowy Gorne		A1604	1704
5.	11135.	Georgius Bałach ²⁾	chrzest	Buszkowy	świadek	Buszkowy	Buszkoviensis		A1648	1704
6.	11233.	Georgio Bałach	ślub	Buszkowy	družba				B333	1704
7.	11271.	Georgius Bałach	chrzest	Buszkowy	świadek				A1669	1704
8.	11335.	Georgio Bałach	ślub	Buszkowy	družba	Buszkowy	Buszkowy		B337	1705

¹⁾ Przyjęto wystąpienie omyłki pisarza kościelnego, powinno być 'Bałach'. Rodziny osadników Banachów, wśród nich nie ma Jerzego, pojawiają się w metrykach od 1736 roku w miejscowości Zalesie (Czapielsk).

²⁾ arendator.

które przypisano do osoby ojca rodziny Jerzego Bałach[9966.].

W bazie danych w 1705 roku znaleziono metrykę osoby ogólnie nazwanej jako Dorota Bałach:

LP	NI	Imię i nazwisko	Cerem.	Gdzie	Status	skąd	kiedyś	Przypisanie (matka)	Źródło	Rok
1.	11287.	Dorothea Bałachowa	chrzest	Buszkowy	świadek	Buszkowy	Gorne Buszkowy	<i>Dorota [9967.] Bałach</i>	A1672	1705

którą przypisano do osoby matki rodziny Doroty [9967.] Bałach.

Tablica osobowa Jerzego Bałach[9966.] będzie zawierać 2 zapisy chrztów w latach 1702-1704 ze statusem osoby jako ojciec, 6 zapisów świadkowań w latach 1669-1705 jako świadek, družba, łącznie 8 zapisów.

Tablica osobowa 14. Jerzy Bałach[9966.]

Tablica osobowa Doroty [9967.] Bałach będzie zawierać 2 zapisy chrztów w latach 1702-1704 ze statusem osoby jako matka, zapis chrztu z 1705 roku jako świadek, łącznie 3 zapisy.

Tablica osobowa 15. Dorota [9967.] Bałach

Jeśli nie znajdzie się wiarygodnych informacji w metrykach o dalszych losach dziecka do 1780 roku, w tablicy osobowej dziecka zostanie umieszczony tylko jego zapis chrztu ze statusem osoby jako dziecko, łącznie 1 zapis.

Tablica osobowa 16. Krystyna Bałach[9968.]

Tablica osobowa 17. Paweł Bałach[10882.]

Tablica rodziny będzie zawierać 2 zapisy chrztów.

Rozdział 2.83.5. Bartosz Lis[1749.], Marianna □□□□[1750.], Marianna Bednarczyk[3824.] z Buszkowych

W rodzinie Bartosza Lis[1749.] i Marianny □□□□[1750.] w latach 1672-1689 w Buszkowach urodziło się troje dzieci:

LP	NI	Ojciec	Matka	Gdzie	kiedyś	Dziecko	Przypisania (dziecko)	Źródło	Rok
1.	1749.	Bartholomaeus Liß	Marianna	Buszkowy	Buszkowo dolny	Annam	<i>Anna Lis[1751.] Oldach¹⁾</i>	A276	1672
2.	4554.	Bartholomaei Lis	Mariannae	Buszkowy	Buskow	Catharinam	<i>Katarzyna Lis[4556.] Żelgowska²⁾</i>	A672	1683
3.	5940.	Bartholomaej Los	Mariannae	Bąkowo	Bąkowo	Mariannam	<i>Marianna Lis[5942.]³⁾</i>	A846	1689

¹⁾ W rodzinach Lis do 1780 roku urodziło się troje dzieci o imieniu Anna: A276 (1672), A1220 (1698), A6446 (1764).

²⁾ W rodzinach Lis do 1780 roku urodziło się jedno dziecko o imieniu Katarzyna: A672 (1683).

³⁾ W rodzinach Lis do 1780 roku urodziło się troje dzieci o imieniu Marianna: A846 (1689), A1198 (1697), A5236 (1752).

W bazie danych w latach 1672-1705 znaleziono 6 metryk osób ogólnie nazwanych jako Bartosz Lis:

LP	NI	Imię i nazwisko	Cerem.	Gdzie	Status	skąd	kiedyś	Uwagi	Źródło	Rok
1.	1749.	Bartholomaeus Liß	chrzest	Buszkowy	ojciec	Buszkowy	Buszkowo dolny	Bartosz Lis[1749.]	A276	1672
2.	4554.	Bartholomaei Lis	chrzest	Buszkowy	ojciec	Buszkowy	Buskow		A672	1683
3.	5940.	Bartholomaej Los	chrzest	Bąkowo	ojciec	Bąkowo	Bąkowo		A846	1689
4.	6835.	Bartholomaeus Lis	ślub	Buszkowy	drużba				B141	1691
5.	8804.	Bartholomaeus Lis	chrzest	Bąkowo	świadek				A1267	1699
6.	11535.	Bartholomaeus Lis¹⁾	ślub ¹⁾	Buszkowy	pan młody				B341	1705

¹⁾ Znaleziono jedyny zapis ślubu Bartosza Lis[1749.] z 1705 roku, zob. **Tablica ślubów 2.66.1.4.T3. osoby ogólnie nazwanej jako Marianna Bednarczyk. Ślub 30-08-1705: "Buszkowy Gorne. Die 30 eiusdem Copulatus Bartholomaeus Lis cum Marianna Bednarska Virgine Praesentibus testibus Casimiro Plawinski et Matthia Lis. [217]."**, B341.

które przypisano do osoby ojca rodziny Bartosza Lis[1749.].

W bazie danych w latach 1668-1777 znaleziono 28 metryk osób ogólnie nazwanych jako Marianna Lis:

LP	NI	Imię i nazwisko	Cerem.	Gdzie	Status	skąd	kiedyś	Przypisania	Źródło	Rok
1.	586.	Marianna Lisowna	chrzest	Czapielsk	świadek				A91	1668
2.	2734.	Mariana Lißowa	chrzest	Buszkowy	świadek			<i>Marianna □□□□[1750.] Lis</i>	A440	1675
3.	3163.	Mariana lißowna	chrzest	Buszkowy	świadek				A501	1676
4.	3930.	Marianna Lyska	chrzest	Jodłowno	świadek			<i>Marianna □□□□[1750.] Lis</i>	A593	1678
5.	3942.	Marianna Lyska	chrzest	Buszkowy	świadek				A595	1678
6.	7938.	Marianna Lisowa	chrzest	Lisewiec	świadek				A1127	1696
7.	7962.	Marianna Lisowna	chrzest	Lisewiec	świadek				A1131	1696
8.	8021.	Marianna Lisowna	chrzest	Buszkowy	świadek				A1142	1696
9.	12313.	Marianna Lisowa¹⁾	ślub ¹⁾	Buszkowy	panna młoda	Buszkowy	Buszkowy Gorne	<i>Marianna Bednarczyk[3824.] Lis-Gierszt</i>	B372	1707
10.	13960.	Marianna Liska ²⁾	chrzest	Buszkowy	świadek			Marianna Lis[8359.] Trap	A2105	1711
11.	14583.	Marianna Lisowna ²⁾	chrzest	Buszkowy	świadek				A2210	1713
12.	14864.	Marianna Lisowna ²⁾	chrzest	Buszkowy	świadek				A2253	1714
13.	15049.	Maryanna Lysowna ²⁾	chrzest	Buszkowy	świadek				A2287	1714
14.	16925.	Marianna Lyszka ²⁾	chrzest	Buszkowy	świadek				A2590	1719
15.	16968.	Marianna Lyszowna ²⁾	chrzest	Buszkowy	świadek				A2598	1719
16.	16983.	Marianna Lyszowa ²⁾	chrzest	Buszkowy	świadek				A2601	1719
17.	17081.	Marianna Lyszowna ²⁾	chrzest	Buszkowy	świadek				A2620	1719
18.	17621.	Marianna Lyszowna ²⁾	chrzest	Buszkowy	świadek				A2718	1721
19.	17697.	Marianna Lyszowna²⁾	ślub	Buszkowy	panna młoda	Buszkowy	Buszkowe		B576	1722
20.	23955.	Marianna Lyszniwska	ślub	Ząbrsko	panna młoda	Ząbrsko	Gorny Ząbrcz		B802	1735
21.	26415.	Marianna Lisowna ³⁾	pogrzeb	Buszkowy	zmarła	Buszkowy	Buszkowy		C611	1740
22.	30808.	Marianna Lisowna	chrzest	Kleszczewo	świadek				A4731	1747
23.	30905.	Marianna Lisowna	chrzest	Kleszczewo	świadek				A4746	1747
24.	44048.	Marianna Lisniwska	chrzest	Jodłowno	świadek			A6589	1765	
25.	47470.	Marianna Lifanczoka	chrzest	Lisewiec	świadek			A7078	1770	
26.	51652.	Marianna Lis... ⁴⁾	chrzest	Jodłowno	świadek	Jodłowno	Sztangwałd	A7664	1776	

27.	52129.	Marianna Lisowna ⁴⁾	chrzest	Jodłowno	świadek	Jodłowno	Sztangwałd		A7740	1777
28.	52714.	Marianna Lisowna ⁴⁾	chrzest	Ząbrsko	świadek	Jodłowno	Sztangwałd		A7817	1777

¹⁾ wdowa. Ślub 15-05-1707: "*Maius. Buszkowy Gorne. Die 15 eiusdem Copulavi Joannem Giertz cum Marianna Lisowa vidua Praesentibus testibus Joanne Smukalski et Michaele Gierzt de Skrzydlowo. [248].*", B372. Rodzina Jana Gierzt[12312.] i Marianny Bednarczyk[3824.] Lis, zob. Rozdział 2.83.5.1. Jan Gierzt[12312.], Marianna Bednarczyk[3824.] Lis.

²⁾ Zob. Tablica osobowa **Marianna Lis[8359.] Trap**, [369], str. 429.

³⁾ Pogrzeb 30-01-1740: "*Die 30. Jan. Marianna Lisowna de Buszkowy sepulta, 1 fl.*", C611.

⁴⁾ katolik.

z których 4 metryki z wierszy 2.) oraz 4.) do 6.) przypisano do osoby matki pierwszej rodziny Marianny □□□□[1750.] Lis, zaś z wiersza 9.) metrykę do osoby matki drugiej rodziny Marianny Bednarczyk[3824.] Lis-Gierzt, tablica rodziny zob. **Rozdział 2.66.1.4. Dalsze losy dzieci o imieniu Marianna Bednarczyk.**

W bazie danych w latach 1670-1772 znaleziono 12 metryk osób ogólnie nazwanych jako Anna Lis:

Tablica osób 2.83.5.T4. ogólnie nazwanych jako Anna Lis										
LP	NI	Imię i nazwisko	Cerem.	Gdzie	Status	skąd	kiedyś	Przypisania	Źródło	Rok
1.	1347.	Anna Lissewna	chrzest	Czapielsk	świadek				A217	1670
2.	1420.	Anna Lisewna	chrzest	Ząbrsko	świadek				A227	1670
3.	2494.	Anna Lisowna	chrzest	Ząbrsko	świadek				A396	1674
4.	6269.	Anna Lisowa	chrzest	Popowka [✘]	świadek				A888	1689
5.	6476.	Anna Lisowna	chrzest	Lisewiec	świadek			Anna Lis[1751.] Oldach	A915	1690
6.	6900.	Anna Lisowna	chrzest	Buszkowy	świadek				A976	1691
7.	7780.	Anna Lisowna	chrzest	Buszkowy	świadek				A1108	1695
8.	7852.	Anna Lisowna	ślub ¹⁾	Buszkowy	panna młoda	Buszkowy	Buszkowy Gorne		B196	1695
9.	17193.	Anna Lyszowna	chrzest	Żuława	świadek				A2642	1719
10.	17423.	Anna Lyszowna	chrzest	Buszkowy	świadek				A2682	1720
11.	25548.	Anna Lisowna	ślub ²⁾	Mierzyszyn	panna młoda	Mierzyszyn	Mierzyszyno		B869	1738
12.	49527.	Annam Lisowa	ślub ³⁾	Ząbrsko	panna młoda	Ząbrsko	Gorny Rzębrzcz		B1625	1772

¹⁾ Ślub 13-11-1695: "*Buszkowy Gorne. Eodem die Copulavi Stephanum Oldach cum Anna Lisowna Praesentibus Testibus Nicolao Essemeler et Christiano Klena [72].*", B196.

²⁾ Ślub 19-10-1738: "*Mierzyszyno. Eodem Anno Die 19na 8bris Idem qui Supra praemissis tribus bannis copulavi Matthiam Kacki nativum de Przywidz cum Anna Lisowna nativa de Mierzyszyno Praesentibus Testibus Georgio Byfelt et Godefrido Bark.*", B869.

³⁾ wdowa, katolik. Ślub 11-10-1772: "*Dolny Rzębrzcz. Die 11. 8bris Praemissis tribus bannis diebus Dominicis continuis inter Missae Parochialis Solemnia, nulloque Canonico detecto impedimento Ego Andreas Miszewski Honestos Michaelem kuna Juvenem de Dolny Rzębrzcz, et Annam Lisowa Viduam de Gorny Rzębrzcz. Utrosque Cath. in facie Ecclesiae Parochialis Prągniowiensis de futuro Matrimonio interrogavi Eorumus mutuo Consensu per Verba de praesenti habito Matrimonialiter Copulavi. Praesentibus Testibus Honestis Adalberto Wilk, et Jacobo Mamelski.*", B1625.

z których 4 metryki z wierszy 5.) do 8.) przypisano do osoby *dziecka* Anna Lis[1751.] Oldach, urodzonego w 1672 roku w Buszkowach, występującego jako 24-letnia *panna młoda* na ślubie w 1695 roku. W metrykach przęgowskich nie znaleziono dzieci urodzonych z powstałego związku małżeńskiego Anny Lis[1751.] i Stefana Oldach(7851.).

W bazie danych w latach 1668-1737 znaleziono 7 metryk osób ogólnie nazwanych jako Katarzyna Lis:

Tablica osób 2.83.5.T5. ogólnie nazwanych jako Katarzyna Lis										
LP	NI	Imię i nazwisko	Cerem.	Gdzie	Status	skąd	kiedyś	Przypisania	Źródło	Rok
1.	735.	Catherina Lisowna	chrzest	Jodłowno	świadek				A115	1668
2.	3888.	Catharina Lyska	chrzest	Mierzyszyn	świadek				A589	1678
3.	8210.	Catharina Lyskowska	ślub ¹⁾	Bielkówko	panna młoda	Bielkówko	Bielkowko	Katarzyna Lis[4556.] Zelgowska	B217	1696
4.	8361.	Catharina Lisowna	chrzest ²⁾	Buszkowy	świadek				A1198	1697
5.	8705.	Catharina Lisowna	ślub ³⁾	Buszkowy	panna młoda	Buszkowy	Buszkowy Gorne		B242	1698
6.	9549.	Catharina Lisowna	chrzest	Buszkowy	świadek				A1388	1701
7.	24930.	Catharina Lysewna	ślub ⁴⁾	Lisewiec	panna młoda	Mierzyszyn	Meisterwald		B837	1737

¹⁾ Ślub 11-11-1696: "*Bielkowko. Die 11 eiusdem Copulavi praemissis bannis Joannem Kosowski cum Catharina Lyskowska praesentibus testibus Petro Osicki et Bartholomaeo Macieiwski [93].*", B217.

²⁾ Chrzest 21-07-1697: "*Buszkowy Gorne. Die 21 Baptizavi Filiam Nomine Mariannam Matthiae Lis et Dorotheae Coniugum Legitt. Patrini Albertus Zelgowski cum Catharina Lisowna [353].*", A1198.

³⁾ Ślub 23-11-1698: "*Buszkowy Gorne. Die 23. eiusdem Copulavi Albertum Zelgowski cum Catharina Lisowna Testes Matthias Rinaka cum Matthia Wach ex eadem Villa [118].*", B242. Przyszli małżonkowie spotkali się wcześniej jako *świadkowie* na chrzcinach, jest to mocny argument za poprawnością przypisania metryk do osób zaznaczonych powyżej szarym odcieniem tła tekstu.

⁴⁾ Ślub 07-07-1737: "*Lysewo. Eodem Anno Die 7ma July Idem qui Supra praemissis tribus bannis copulavi Adalbertum Szos Viduum nativum ex Svetica Pomerania qui haeresim abjuravit cum Catharina Lysewna nativa de Meisterwald. Praesentibus Testibus Joanne Jurczynski et Matthia Berent.*", B837.

z których dwie metryki z wierszy 4.) i 5.) przypisano do osoby *dziecka* Katarzyna Lis[4556.] Zelgowska, urodzonego w 1683 roku, następnie jako 16-letnia *panna młoda* na ślubie w 1698 roku, zob. **Rozdział 2.83.5.2. Wojciech Zelgowski[8704.], Katarzyna Lis[4556.]**.

Tablica osobowa Bartosza Lis[1749.] będzie zawierać 3 zapisy chrztów w latach 1672-1689 ze statusem osoby jako *ojciec*, 2 zapisy świadkowań w latach 1691-1699 jako *drużba, świadek*, zapis ślubu z 1705 roku jako *pan młody*, łącznie 6 zapisów.

Tablica osobowa 18. Bartosz Lis[1749.]

Tablica osobowa Marianny □□□□[1750.] Lis będzie zawierać 3 zapisy chrztów w latach 1672-1689 ze statusem osoby jako *matka*, 4 zapisy chrztów w latach 1675-1696 jako *świadek*, łącznie 7 zapisów.

Tablica osobowa 19. Marianna □□□□[1750.] Lis

Jeśli nie znajdzie się wiarygodnych informacji w metrykach o dalszych losach dziecka do 1780 roku, w tablicy osobowej dziecka zostanie umieszczony tylko jego zapis chrztu ze statusem osoby jako *dziecko*, łącznie 1 zapis. W razie uzyskania sukcesu (lub jego brak) w poszukiwaniach, odpowiedni komentarz (lub jego brak) będzie umieszczony wewnątrz tablicy, link do rozdziału opracowania drukowany będzie drobną kursywą.

Tablica osobowa 20. Anna Lis[1751.] Oldach *ten rozdział*

będzie zawierać zapis chrztu z 1672 roku ze statusem osoby jako *dziecko*, 3 zapisy chrztów w latach 1690-1695 jako *świadek*, zapis ślubu z 1695 roku jako *panna młoda*, łącznie 5 zapisów.

Tablica osobowa 21. Katarzyna Lis[4556.] Zelgowska *ten rozdział oraz Rozdział 2.83.5.2. Wojciech Zelgowski[8704.], Katarzyna Lis[4556.]*

będzie zawierać zapis chrztu z 1683 roku ze statusem osoby jako *dziecko*, zapis chrztu z 1697 roku jako *świadek*, zapis ślubu z 1698 roku jako *panna młoda*, 5 zapisów chrztów w latach 1700-1721 jako *matka*, zapis chrztu z 1702 roku jako *świadek*, łącznie 9 zapisów.

Tablica osobowa 22. Marianna Lis[5942.]

Tablica rodziny będzie zawierać 3 zapisy chrztów i zapis ślubu.

Tablica rodziny 4. Bartosz Lis[1749.], Marianna □□□□[1750.], Marianna Bednarczyk[3824.], {L1749.}**Rozdział 2.83.5.1. Jan Gierszt[12312.], Marianna Bednarczyk[3824.] Lis**

Zachował się zapis ślubu Jana Gierszt[12312.] i wdowy Marianny Bednarczyk[3824.] Lis z 1707 roku:

Tablica ślubów 2.83.5.1.T1. Jan Gierszt[12312.], Marianna Bednarczyk[3824.] Lis

LP	NI	Pan młody	skąd	NI	Panna młoda	Gdzie	skąd kiedyś	Stan	Źródło	Rok
1.	12312.	Joannem Giertz		12313.	Marianna Lisowa	Buszkowy	Buszkowy Gorne	wdowa	B372	1707

W rodzinie Jana Gierszt[12312.] i Marianny Bednarczyk[3824.] Lis w latach 1708-1714 w Buszkowach urodziło się troje dzieci:

Tablica chrztów 2.83.5.1.T2. Jan Gierszt[12312.], Marianna Bednarczyk[3824.] Lis

LP	NI	Ojciec	Matka	Gdzie	kiedyś	Dziecko	Przypisania (dziecko)	Źródło	Rok
1.	12746.	Joanne Gierszt	Catharina ¹⁾	Buszkowy	Buszkowy Gorne	Albertus	Wojciech Gierszt[12748.]	A1916	1708
2.	13270.	Joanne Gierszt	Marianna	Buszkowy	Buszkowy Gorne	Joannes	Jan Gierszt[13272.]	A2008	1710
3.	15137.	Joanne Gierszt	Marianna	Buszkowy	Buszkowy gorne	Martinum	Marcin Gierszt[15139.]	A2301	1714

¹⁾ Przyjęto wystąpienie omyłki pisarza kościelnego, powinno być 'Marianna', reszta się zgadza.

W bazie danych w latach 1699-1714 znaleziono 13 metryk osób ogólnie nazwanych jako Jan Gierszt:

Tablica osób 2.83.5.1.T3. ogólnie nazwanych jako Jan Gierszt

LP	NI	Imię i nazwisko	Cerem.	Gdzie	Status	skąd	kiedyś	Przypisania (ojciec)	Źródło	Rok
1.	8997.	Joannes Gierc	chrzest	Buszkowy	świadek			Jan Gierszt[12312.]	A1301	1699
2.	9406.	Joanne Gierat	ślub	Buszkowy	drużba				B277	1700
3.	10289.	Joannes Gierzt	chrzest	Buszkowy	świadek				A1509	1702
4.	10837.	Joannes Gierzt	chrzest	Buszkowy	świadek				A1597	1704
5.	12312.	Joannem Giertz	ślub	Buszkowy	pan młody				B372	1707
6.	12746.	Joanne Gierszt	chrzest	Buszkowy	ojciec	Buszkowy	Buszkowy Gorne		A1916	1708
7.	12783.	Joannes Gierszt	chrzest	Buszkowy	świadek				A1922	1708
8.	12906.	Joannes Giersze	chrzest	Buszkowy	świadek				A1945	1708
9.	12961.	Joannes Gierszt	chrzest	Buszkowy	świadek				A1952	1708
10.	13270.	Joanne Gierszt	chrzest	Buszkowy	ojciec	Buszkowy	Buszkowy Gorne		A2008	1710
11.	13726.	Joanne Giert	ślub	Buszkowy	drużba				B440	1711
12.	14271.	Joannes Gersz	chrzest	Buszkowy	świadek				A2160	1712
13.	15137.	Joanne Gierszt	chrzest	Buszkowy	ojciec	Buszkowy	Buszkowy gorne		A2301	1714

które przypisano do osoby ojca rodziny Jana Gierszt[12312.].

W bazie danych w latach 1709-1713 znaleziono 4 metryki osób ogólnie nazwanych jako Marianna Gierszt:

Tablica osób 2.83.5.1.T4. ogólnie nazwanych jako Marianna Gierszt										
LP	NI	Imię i nazwisko	Cerem.	Gdzie	Status	skąd	kiedyś	Przypisania (matka)	Źródło	Rok
1.	13139.	Marianna Gierkowa	chrzest	Buszkowy	świadek			Marianna Bednarczyk[3824.] Lis-Gierszt	A1981	1709
2.	13149.	Marianna Giercztowa	chrzest	Buszkowy	świadek				A1983	1709
3.	13511.	Marianna Giersztowa	chrzest	Buszkowy	świadek				A2041	1710
4.	14748.	Marianna Gerstowa	chrzest	Buszkowy	świadek				A2237	1713

które przypisano do osoby matki rodziny Marianny Bednarczyk[3824.] Lis-Gierszt, zob. **Rozdział 2.66.1.4. Dalsze losy dzieci o imieniu Marianna Bednarczyk.** Nie tworzono tablic osobowych dla trojga dzieci rodziny.

Tablica osobowa Jana Gierszt[12312.] będzie zawierać zapis ślubu z 1707 roku ze statusem osoby jako *pan młody*, 3 zapisy chrztów w latach 1708-1714 jako *ojciec*, 9 zapisów świadkowań w latach 1699-1712 jako *świadek*, *drużba*, łącznie 13 zapisów.

Tablica osobowa 23. Jan Gierszt[12312.]

Tablica rodziny będzie zawierać zapis ślubu i 3 zapisy chrztów.

Tablica rodziny 5. Jan Gierszt[12312.], Marianna Bednarczyk[3824.] Lis, {G12312.}

Rozdział 2.83.5.2. Wojciech Zelgowski[8704.], Katarzyna Lis[4556.]

Zachował się zapis ślubu Wojciecha Zelgowski[8704.] i 16-letniej *panny młodej* Katarzyny Lis[4556.] z 1698 roku:

Tablica ślubów 2.83.5.2.T1. Wojciech Zelgowski[8704.], Katarzyna Lis[4556.]										
LP	NI	Pan młody	skąd	NI	Panna młoda	Gdzie	skąd kiedyś	Stan	Źródło	Rok
1.	8704.	Albertum Zelgowski		8705.	Catharina Lisowna	Buszkowy	Buszkowy Gorne		B242	1698

W rodzinie Wojciecha Zelgowski[8704.] i Katarzyny Lis[4556.] w latach 1700-1721 w Buszkowach urodziło się pięcioro dzieci:

Tablica chrztów 2.83.5.2.T2. Wojciech Zelgowski[8704.], Katarzyna Lis[4556.]									
LP	NI	Ojciec	Matka	Gdzie	kiedyś	Dziecko	Przypisania (dziecko)	Źródło	Rok
1.	9372.	Alberti Zelgowski	Catharinae	Buszkowy	Buszkowy Gorne	Annam	Anna Zelgowska[9374.]	A1359	1700
2.	10169.	Alberti Zelgowski	Catharinae	Buszkowy	Buszkowy Gorne	Jacobum	Jakub Zelgowski[10171.]	A1491	1702
3.	15567.	Albertus Wielkowski	Catharina	Buszkowy	Buszkowe gorne	Elizabetha	Elżbieta Zelgowska[15569.]	A2370	1715
4.	16701.	Adalbertus Zielnowski	Catharyna	Buszkowy	Buszkowo gorne	Magdalena	Magdalena Zelgowska[16703.]	A2557	1718
5.	17496.	Adalbertus Zielnowski	Cath:	Buszkowy	Buszkowo gorne	Dorothea	Dorota Zelgowska[17498.]	A2695	1721

W bazie danych w latach 1697-1721 znaleziono 11 metryk osób ogólnie nazwanych jako Wojciech Zelgowski:

Tablica osób 2.83.5.2.T3. ogólnie nazwanych jako Wojciech Zelgowski										
LP	NI	Imię i nazwisko	Cerem.	Gdzie	Status	skąd	kiedyś	Przypisania (ojciec)	Źródło	Rok
1.	8360.	Albertus Zelgowski	chrzest	Buszkowy	świadek			Wojciech Zelgowski[8704.]	A1198	1697
2.	8704.	Albertum Zelgowski	ślub	Buszkowy	pan młody				B242	1698
3.	9372.	Alberti Zelgowski	chrzest	Buszkowy	ojciec	Buszkowy	Buszkowy Gorne		A1359	1700
4.	10169.	Alberti Zelgowski	chrzest	Buszkowy	ojciec	Buszkowy	Buszkowy Gorne		A1491	1702
5.	10360.	Alberto Wielgowski	ślub	Buszkowy	drużba				B306	1702
6.	10767.	Alberto Wielgowski	ślub	Buszkowy	drużba				B323	1703
7.	15033.	Albertus Wielgowski	chrzest	Buszkowy	świadek				A2284	1714
8.	15567.	Albertus Wielkowski	chrzest	Buszkowy	ojciec	Buszkowy	Buszkowe gorne		A2370	1715
9.	15703.	Adalbertus Zelgowski	ślub	Buszkowy	drużba				B526	1716
10.	16701.	Adalbertus Zielnowski	chrzest	Buszkowy	ojciec	Buszkowy	Buszkowo gorne		A2557	1718
11.	17496.	Adalbertus Zielnowski	chrzest	Buszkowy	ojciec	Buszkowy	Buszkowo gorne		A2695	1721

które przypisano do osoby ojca rodziny Wojciecha Zelgowski[8704.].

W bazie danych w 1702 roku znaleziono metrykę osoby ogólnie nazwanej jako Katarzyna Zelgowska:

Tablica osób 2.83.5.2.T4. ogólnie nazwanych jako Katarzyna Zelgowska										
LP	NI	Imię i nazwisko	Cerem.	Gdzie	Status	skąd	kiedyś	Przypisanie (matka)	Źródło	Rok
1.	10290.	Catharina Zelgowska	chrzest	Buszkowy	świadek			Katarzyna Lis[4556.] Zelgowska	A1509	1702

którą przypisano do osoby matki rodziny Katarzyny Lis[4556.] Zelgowska. Nie tworzono tablic osobowych dla pięciorga dzieci rodziny.

Tablica osobowa Wojciecha Zelgowski[8704.] będzie zawierać zapis ślubu z 1698 roku ze statusem osoby jako *pan młody*, 5 zapisów chrztów w latach 1700-1721 jako *ojciec*, 5 zapisów świadkowań w latach 1697-1716 jako *świadek*, *družba*, łącznie 11 zapisów.

Tablica osobowa 24. Wojciech Zelgowski[8704.]

Rozdział 2.83.6. Piotr Rek[1778.], Katarzyna □□□□[1779.]

W rodzinie Piotra Rek[1778.] i Katarzyny □□□□[1779.] w 1672 roku w Żuławie urodziło się jedno *dziecko*:

Tablica chrztów 2.83.6.T1. Piotr Rek[1778.], Katarzyna □□□□[1779.]									
LP	NI	Ojciec	Matka	Gdzie	kiedyś	Dziecko	Przypisanie (dziecko)	Źródło	Rok
1.	1778.	Petrus Rekowski	Catharina	Żuława	Zulawko	Matthiam	<i>Maciej Rek[1780.]</i> ¹⁾	A281	1672

¹⁾ W rodzinach Rek do 1780 roku urodziło się dwoje dzieci o imieniu Maciej: A281 (1672), A1037 (1693).

Tablica osobowa Piotra Rek[1778.] będzie zawierać zapis chrztu z 1672 roku ze statusem osoby jako *ojciec*, łącznie 1 zapis.

Tablica osobowa 25. Piotr Rek[1778.]

Tablica osobowa Katarzyny □□□□[1779.] Rek będzie zawierać zapis chrztu z 1672 roku ze statusem osoby jako *matka*, łącznie 1 zapis.

Tablica osobowa 26. Katarzyna □□□□[1779.] Rek

W bazie danych w latach 1691-1693 znaleziono 4 metryki osób ogólnie nazwanych jako Maciej Rek:

Tablica osób 2.83.6.T2. ogólnie nazwanych jako Maciej Rek										
LP	NI	Imię i nazwisko	Cerem.	Gdzie	Status	skąd	kiedyś	Przypisania	Źródło	Rok
1.	6820.	Matthias Rek	chrzest	Ostróżki	świadek			<i>Maciej Rek[1780.]</i>	A967	1691
2.	6862.	Matthias Rek	ślub	Ostróżki	družba				B143	1691
3.	6889.	Matthiae Rek	chrzest	Pręgowo	ojciec	Pręgowo	Prangowo Gorne		A975	1691
4.	7302.	Mathiae Rek	chrzest	Pręgowo	ojciec	Pręgowo	Prangowo Gorne		A1037	1693

które przypisano do osoby ojca nowej rodziny **Macieja Rek[1780.]**, urodzonego jako *dziecko* w 1672 roku w Żuławie, występującego w 1691 roku na chrzcie w Pręgowie jako 20-letni *ojciec*, zob. **Rozdział 2.83.6.1. Maciej Rek[1780.], Marianna □□□□[6890.]**.

Jeśli nie znajdzie się wiarygodnych informacji w metrykach o dalszych losach dziecka do 1780 roku, w tablicy osobowej dziecka zostanie umieszczony tylko jego zapis chrztu ze statusem osoby jako *dziecko*, łącznie 1 zapis. W razie uzyskania sukcesu (lub jego brak) w poszukiwaniach, odpowiedni komentarz (lub jego brak) będzie umieszczony wewnątrz tablicy, link do rozdziału opracowania drukowany będzie drobną kursywą.

Tablica osobowa 27. Maciej Rek[1780.] *ten rozdział oraz Rozdział 2.83.6.1. Maciej Rek[1780.], Marianna □□□□[6890.]* będzie zawierać zapis chrztu z 1672 roku ze statusem osoby jako *dziecko*, 2 zapisy chrztów w latach 1691-1693 ze statusem osoby jako *ojciec*, 2 zapisy świadkowań w 1691 roku jako *świadek*, *družba*, łącznie 5 zapisów.

Rozdział 2.83.6.1. Maciej Rek[1780.], Marianna □□□□[6890.]

W rodzinie Macieja Rek[1780.] i Marianny □□□□[6890.] w latach 1691-1693 w Pręgowie urodziło się dwoje dzieci:

Tablica chrztów 2.83.6.1.T1. Maciej Rek[1780.], Marianna □□□□[6890.]									
LP	NI	Ojciec	Matka	Gdzie	kiedyś	Dziecko	Przypisania (dziecko)	Źródło	Rok
2.	6889.	Matthiae Rek	Mariannae	Pręgowo	Prangowo Gorne	Andream	<i>Andrzej Rek[6891.]</i> ¹⁾	A975	1691
3.	7302.	Mathiae Rek	Mariannae	Pręgowo	Prangowo Gorne	Matthiam	<i>Maciej Rek[7304.]</i> ²⁾	A1037	1693

¹⁾ W rodzinach Rek do 1780 roku urodziło się jedno dziecko o imieniu Andrzej: A975 (1691).

²⁾ W rodzinach Rek do 1780 roku urodziło się dwoje dzieci o imieniu Maciej: A281 (1672), A1037 (1693).

Tablica osobowa Marianny □□□□[6890.] Rek będzie zawierać 2 zapisy chrztów w latach 1691-1693 ze statusem osoby jako *matka*, łącznie 2 zapisy.

Tablica osobowa 28. Marianna □□□□[6890.] Rek

Jeśli nie znajdzie się wiarygodnych informacji w metrykach o dalszych losach dziecka do 1780 roku, w tablicy osobowej dziecka zostanie umieszczony tylko jego zapis chrztu ze statusem osoby jako *dziecko*, łącznie 1 zapis. W razie uzyskania sukcesu (lub jego

brak) w poszukiwaniach, odpowiedni komentarz (lub jego brak) będzie umieszczony wewnątrz tablicy, link do rozdziału opracowania drukowany będzie drobną kursywą.

Tablica osobowa 29. Andrzej Rek[6891.] zob. Rozdział 2.83.6.2. Andrzej Rek[6891.], Elżbieta Słowikowna[14776.] z Żuławy będzie zawierać zapis chrztu z 1691 roku ze statusem osoby jako *dziecko*, zapis ślubu z 1713 roku jako *pan młody*, 2 zapisy chrztów w latach 1717-1719 jako *ojciec*, łącznie 4 zapisy.

Tablica osobowa 30. Maciej Rek[7304.]

Tablica rodziny będzie zawierać 2 zapisy chrztów.

Tablica rodziny 6. Maciej Rek[1780.], Marianna □□□□[6890.], {R1780.}

Rozdział 2.83.6.2. Andrzej Rek[6891.], Elżbieta Słowikowna(14776.) z Żuławy

Zachował się zapis ślubu 23-letniego *pana młodego* Andrzeja Rek[6891.] i *panny* Elżbiety Słowikowna(14776.) z 1713 roku:

Tablica ślubów 2.83.6.2.T1. Andrzej Rek[6891.], Elżbieta Słowikowna(14776.)										
LP	NI	Pan młody	skąd	NI	Panna młoda	Gdzie	skąd kiedyś	Stan	Źródło	Rok
1.	14775.	Andreas Rękowski		14776.	Elizabeta Słowikowna	Żuława	Zuławka	panna	B491	1713

W rodzinie Andrzeja Rek[6891.] i Elżbiety Słowikowna(14776.) w latach 1717-1719 w Warczu urodziło się dwoje dzieci:

Tablica chrztów 2.83.6.2.T2. Andrzej Rek[6891.], Elżbieta Słowikowna(14776.)									
LP	NI	Ojciec	Matka	Gdzie	kiedyś	Dziecko	Przypisania (dziecko)	Źródło	Rok
1.	16175.	Andreas Rek	Elizab:	Warcz	Warcz	Georgius	<i>Jerzy Rek[16177.]</i>	A2466	1717
2.	17087.	Andreas Regk	Elizabeta	Warcz	Warcz	Marianna	<i>Marianna Rek[17089.]</i>	A2622	1719

Nie tworzono tablic osobowych dla matki rodziny Elżbiety Słowikowna(14776.) Rek i jej dzieci.

Rozdział 2.83.7. Michał Rak[8429.], Katarzyna □□□□[8430.]

W rodzinie Michała Rak[8429.] i Katarzyny □□□□[8430.] w latach 1698-1703 w Pręgowie urodziło się troje dzieci:

Tablica chrztów 2.83.7.T1. Michał Rak[8429.], Katarzyna □□□□[8430.]									
LP	NI	Ojciec	Matka	Gdzie	kiedyś	Dziecko	Przypisania (dziecko)	Źródło	Rok
1.	8429.	Michäelis Rek	Catharinae	Pręgowo	Pręgowo Górne	Teressiam	<i>Teresa Rak[8431.]¹⁾</i>	A1206	1698
2.	9339.	Michäelis Rak	Catharinae	Pręgowo	Pręgowo Górne	Christinam	<i>Krystyna Rak[9341.]²⁾</i>	A1354	1700
3.	10752.	Michaële Rak	Catharina	Pręgowo	Pręgowo Górne	Catharina	<i>Katarzyna Rak[10754.]³⁾</i>	A1583	1703

¹⁾ W rodzinach Rak do 1780 roku urodziło się jedno dziecko o imieniu Teresa: A1206 (1698).

²⁾ W rodzinach Rak do 1780 roku urodziło się jedno dziecko o imieniu Krystyna: A1354 (1700).

³⁾ W rodzinach Rak do 1780 roku urodziło się dwoje dzieci o imieniu Katarzyna: A1583 (1703), A3128 (1727).

W bazie danych w latach 1698-1768 znaleziono 7 metryk osób ogólnie nazwanych jako Michał Rak:

Tablica osób 2.83.7.T2. ogólnie nazwanych jako Michał Rak										
LP	NI	Imię i nazwisko	Cerem.	Gdzie	Status	skąd	kiedyś	Przypisania	Źródło	Rok
1.	8429.	Michäelis Rek	chrzest	Pręgowo	ojciec	Pręgowo	Pręgowo Górne	<i>Michał Rak[8429.]</i>	A1206	1698
2.	9068.	Michäel Rak	ślub	Czapielsk	družba				B261	1699
3.	9251.	Michäel Rak	chrzest	Ostróżki	świadek				A1339	1700
4.	9339.	Michäelis Rak	chrzest	Pręgowo	ojciec	Pręgowo	Pręgowo Górne		A1354	1700
5.	10188.	Michaële Rak	ślub	Buszkowy	družba				B298	1702
6.	10752.	Michaële Rak	chrzest	Pręgowo	ojciec	Pręgowo	Pręgowo Górne		A1583	1703
7.	45874.	Michaële Rak ¹⁾	chrzest	Warcz	ojciec	Warcz	Warcz		A6865	1768

¹⁾ katolik.

z których 6 metryk z wierszy 1.) do 6.) przypisano do osoby ojca rodziny Michała Rak[8429.].

W bazie danych w 1702 roku znaleziono 3 metryki osób ogólnie nazwanych jako Katarzyna Rak:

Tablica osób 2.83.7.T3. ogólnie nazwanych jako Katarzyna Rak										
LP	NI	Imię i nazwisko	Cerem.	Gdzie	Status	skąd	kiedyś	Przypisania (matka)	Źródło	Rok
1.	10053.	Catharina Rakowa	chrzest	Pręgowo	świadek	Pręgowo	Pręgowo	<i>Katarzyna □□□□[8430.] Rak</i>	A1472	1702
2.	10327.	Catharina Rakowa	chrzest	Bielkówko	świadek	Pręgowo	Pręgowo		A1513	1702
3.	10350.	Catharina Rakowa	chrzest	Bielkowo	świadek				A1516	1702

które przypisano do osoby matki rodziny Katarzyny □□□□[8430.] Rak. Nie tworzą tablic osobowych dla dzieci rodziny.

Tablica osobowa Michała Rak[8429.] będzie zawierać 3 zapisy chrztów w latach 1698-1703 ze statusem osoby jako *ojciec*, 3 zapisy świadków w latach 1699-1702 jako *drużba, świadek*, łącznie 6 zapisów.

Tablica osobowa 31. Michał Rak[8429.]

Tablica osobowa Katarzyny □□□□[8430.] Rak będzie zawierać 3 zapisy chrztów w latach 1698-1703 ze statusem osoby jako *matka*, 3 zapisy chrztów w 1702 roku jako *świadek*, łącznie 6 zapisów.

Tablica osobowa 32. Katarzyna □□□□[8430.] Rak

Tablica rodziny będzie zawierać 3 zapisy chrztów.

Tablica rodziny 7. Michał Rak[8429.], Katarzyna □□□□[8430.], {R8429.}

Rozdział 2.83.8. Stanisław Polski[1675.], Regina □□□□[1676.]

W rodzinie Stanisława Polski[1675.] i Reginy □□□□[1676.] w latach 1671-1677 w Ząbrsku urodziło się dwoje dzieci:

Tablica chrztów 2.83.8.T1. Stanisław Polski[1675.], Regina □□□□[1676.]									
LP	NI	Ojciec	Matka	Gdzie	kiedyś	Dziecko	Przypisania (dziecko)	Źródło	Rok
1.	1675.	Stanislaus Polski	Regina	Ząbrsko	Ząbrz dolny	Martinum	<i>Marcin Polski[1677.]</i>	A265	1671
2.	3260.	Stanisłai □□□□ (<i>Polski</i>)	Reginae	Ząbrsko	Ząbrzce Gorne	Evam	<i>Ewa Polski[3262.]</i>	A514	1677

Nie tworzą tablic osobowych dla dzieci rodziny.

Tablica osobowa Stanisława Polski[1675.] będzie zawierać 2 zapisy chrztów w latach 1671-1677 ze statusem osoby jako *ojciec*, łącznie 2 zapisy.

Tablica osobowa 33. Stanisław Polski[1675.]

Tablica osobowa Reginy □□□□[1676.] Polska będzie zawierać 2 zapisy chrztów w latach 1671-1677 ze statusem osoby jako *matka*, łącznie 2 zapisy.

Tablica osobowa 34. Regina □□□□[1676.] Polska

Tablica rodziny będzie zawierać 2 zapisy chrztów.

Tablica rodziny 8. Stanisław Polski[1675.], Regina □□□□[1676.], {P1675.}

Rozdział 2.83.9. Maciej Anioł[1983.], Marianna □□□□[1984.]

W rodzinie Macieja Anioł[1983.] i Marianny □□□□[1984.] w latach 1672-1674 w Bielkowie urodziło się dwoje dzieci:

Tablica chrztów 2.83.9.T1. Maciej Anioł[1983.], Marianna □□□□[1984.]									
LP	NI	Ojciec	Matka	Gdzie	kiedyś	Dziecko	Przypisania (dziecko)	Źródło	Rok
1.	1983.	Matthias Angelick	Mariana	Bielkowo	Bilkowo	Catharinam	<i>Katarzyna Anioł[1985.]</i>	A313	1672
2.	2586.	Matthias Anjolk	Mariana	Bielkowo	Bielkowo	Annam	<i>Anna Anioł[2588.]</i>	A414	1674

W bazie danych w latach 1671-1728 znaleziono 4 metryki osób ogólnie nazwanych jako Maciej Anioł:

Tablica osób 2.83.7.T3. ogólnie nazwanych jako Maciej Anioł										
LP	NI	Imię i nazwisko	Cerem.	Gdzie	Status	skąd	kiedyś	Przypisania	Źródło	Rok
1.	1705.	Matthias Anjol	chrzest	Ostróżki	świadek			<i>Maciej Anioł[1983.]</i>	A268	1671
2.	1983.	Matthias Angelick	chrzest	Bielkowo	ojciec	Bielkowo	Bilkowo		A313	1672
3.	2586.	Matthias Anjolk	chrzest	Bielkowo	ojciec	Bielkowo	Bielkowo		A414	1674
4.	20471.	Matthias Anjol	ślub	Żuława	drużba				B672	1728

z których 3 metryki (z wierszy 1.) do 3.) przypisano do osoby ojca rodziny Macieja Anioł[1983.]. Nie tworzą tablic osobowych dla dzieci rodziny.

Tablica osobowa Macieja Anioł[1983.] będzie zawierać zapis chrztu z 1671 roku ze statusem osoby jako *świadek*, 2 zapisy chrztów w latach 1672-1674 jako *ojciec*, łącznie 3 zapisy.

Tablica osobowa 35. Maciej Anioł[1983.]

Tablica osobowa Marianny □□□□[1984.] Anioł będzie zawierać 2 zapisy chrztów w latach 1672-1674 jako *matka*, łącznie 2 zapisy.

Tablica osobowa 36. Marianna □□□□[1984.] Anioł

Tablica rodziny będzie zawierać 2 zapisy chrztów.

Tablica rodziny 9. Maciej Anioł[1983.], Marianna □□□□[1984.], {A1983.}

Rozdział 2.83.10. Jakub Siwek[908.], Anna □□□□[909.]

W rodzinie Jakuba Siwek[908.] i Anny □□□□[909.] w latach 1669-1671 w Bąkowie i Ząbrsku urodziło się troje dzieci:

Tablica chrztów 2.83.10.T1. Jakub Siwek[908.], Anna □□□□[909.]

LP	NI	Ojciec	Matka	Gdzie	kiedyś	Dziecko	Przypisania (dziecko)	Źródło	Rok	Num
1.	908.	Jacobi Siwk	Annae	□□□□	□□□□	Thomas	<i>Tomasz Siwek[910.]</i>	A145	1669	1668,003
2.	1185.	Jacobi Sziewk	Anna	Bąkowo	Bąkowo	Mariannam	<i>Marianna Siwek[1187.]</i>	A192	1669	1668,975
3.	1654.	Jacobus Schedsing	Anna	Ząbrsko	Ząbrz Gorny	Anna	<i>Anna Siwek[1656.]</i>	A262	1671	1670,817

Numeryczne daty chrztów dzieci, zaznaczone szarym odcieniem tła komórek, nie są sprzeczne z oczekiwaniami. W ciągu roku mogą się zdarzyć urodziny dwojga dzieci.

W bazie danych w latach 1669-1671 znaleziono 4 metryki osób ogólnie nazwanych jako Jakub Siwek:

Tablica osób 2.83.10.T2. ogólnie nazwanych jako Jakub Siwek

LP	NI	Imię i nazwisko	Cerem.	Gdzie	Status	skąd	kiedyś	Przypisania (ojciec)	Źródło	Rok
1.	908.	Jacobi Siwk	chrzest	□□□□	ojciec	□□□□	□□□□	<i>Jakub Siwek[908.]</i>	A145	1669
2.	1185.	Jacobi Sziewk	chrzest	Bąkowo	ojciec	Bąkowo	Bąkowo		A192	1669
3.	1241.	Jacobus Sziewk	chrzest	Bąkowo	świadek				A201	1670
4.	1654.	Jacobus Schedsing	chrzest	Ząbrsko	ojciec	Ząbrsko	Ząbrz Gorny		A262	1671

które przypisano do osoby ojca rodziny Jakuba Siwek[908.].

Tablica osobowa Jakuba Siwek[908.] będzie zawierać 3 zapisy chrztów latach 1669-1671 ze statusem osoby jako *ojciec*, zapis chrztu z 1670 roku jako *świadek*, łącznie 4 zapisy.

Tablica osobowa 37. Jakub Siwek[908.]

Tablica osobowa Anny □□□□[909.] Siwek będzie zawierać 3 zapisy chrztów latach 1669-1671 ze statusem osoby jako *matka*, łącznie 3 zapisy.

Tablica osobowa 38. Anna □□□□[909.] Siwek

Jeśli nie znajdzie się wiarygodnych informacji w metrykach o dalszych losach dziecka do 1780 roku, w tablicy osobowej dziecka zostanie umieszczony tylko jego zapis chrztu ze statusem osoby jako *dziecko*, łącznie 1 zapis.

Tablica osobowa 39. Tomasz Siwek[910.]

Tablica osobowa 40. Marianna Siwek[1187.]

Tablica osobowa 41. Anna Siwek[1656.]

Tablica rodziny będzie zawierać 3 zapisy chrztów.

Tablica rodziny 10. Jakub Siwek[908.], Anna □□□□[909.], {S908.}

Rozdział 2.84. Jakub Bekier[410.], Gertruda □□□□[411.]

- 1.) Jakub Bekier[410.], Gertruda □□□□[411.], rodzina;
 - 1.1.) Katarzyna Bekier(412.);

- 1.2.) Marianna Bekier(1063.);
 1.3.) Wojciech Bekier(4347.);
 2.) Kazimierz Pławinski[8017.], Elżbieta □□□□[8018.], rodzina;
 2.1.) Anna Pławinska[8019.];
 2.2.) Katarzyna Pławinska[9085.];
 2.3.) Marianna Pławinska[10405.];
 2.4.) Stanisław Pławinski[11853.];
 2.5.) Kazimierz Pławinski[12556.];
 2.6.) Michał Pławinski[13836.];
 3.) Marcin Butha[4017.], Jadwiga □□□□[4018.], rodzina;
 3.1.) Marcin Butha(4019.);
 3.2.) Jan Butha(4389.);
 4.) Bartosz Marr[2525.], Gertruda □□□□[2526.], rodzina;
 4.1.) Jan Marr(2527.);
 4.2.) Bartosz Marr(2864.);
 5.) Jan Blok[3623.], Zofia □□□□[3624.], rodzina;
 5.1.) Bogusław Blok(3625.);
 5.2.) Piotr Blok(3631.);
 6.) Bartosz Guz[10088.], Marianna Hendychowna[10089.], rodzina;
 6.1.) Ewa Guz(10435.);
 6.2.) Regina Guz(11913.);
 6.3.) Flora Guz(12860.);
 7.) Michał Gunter[1238.], Ewa □□□□[1239.], rodzina;
 7.1.) Jan Gunter(426.);
 7.2.) Marianna Gunter(1240.);
 8.) *Senior* Jan Falk[2730.], **Anna □□□□[2731.]**, rodzina;
 8.1.) Anna Falk[2732.];
 8.2.) *Stary* Jan Falk[4051.], Katarzyna Klena[6848.], rodzina;
 8.2.1.) **Młody Jan Falk[15446.]**, Ewa Lasowna[25085.], rodzina;
 8.2.1.1.) Tomasz Falk[25683.];
 8.2.1.2.) **Młody Jan Falk[15446.]**, Katarzyna Stopka[13958.], rodzina;
 8.2.1.2.) Karol Falk(28265.);
 8.2.1.3.) Marianna Falk(29483.);
 8.2.1.4.) Jan Falk(30698.);
 8.2.1.5.) Adam Falk(32083.);
 8.2.1.6.) Paweł Falk(34857.);
 8.3.) Barbara Falk[5735.], Jan Samulewicz(15533.), rodzina;
 8.3.1.) Jan Samulewicz(15803.);
 8.3.2.) Marianna Samulewicz(21742.);
 8.4.) Jakub Falk[6479.];
Anna □□□□[2731.] Falk, Jan Kindel(10706.), rodzina;
 Michał Kindel(11193.);
 Marianna Kindel(11739.);
 Jan Kindel(12724.);
 9.) Jan Szczepanski[5282.], Katarzyna □□□□[5283.], rodzina;
 9.1.) Anna Szczepanska(5284.);
 9.2.) Michał Szczepanski(6205.);
 10.) Jan Szczepanski[1342.], Anna □□□□[1343.], rodzina;
 10.1.) Jakub Szczepanski(1344.);

Zob. tablica osobowa
 Młody Jan Falk[15446.], [369], str. 319.

Rozdział 2.84.1. Jakub Bekier[410.], Gertruda □□□□[411.] w Żuławie

W rodzinie Jakuba Bekier[410.] i Gertrudy □□□□[411.] w latach 1667-1680 w Żuławie urodziło się troje dzieci:

Tablica chrztów 2.84.1.T1. Jakub Bekier[410.], Gertruda □□□□[411.]

LP	NI	Ojciec	Matka	Gdzie	kiedyś	Dziecko	Przypisania (dziecko)	Źródło	Rok
1.	410.	Jakobi Bekier ¹⁾	Gertrudae	Żuława	Żuławka	Catharinam	<i>Katarzyna Bekier[412.]</i> ²⁾	A65	1667
2.	1061.	Jacobus Bekier	Gertrudis	Żuława	Żuławka	Marianna	<i>Marianna Bekier[1063.]</i> ³⁾	A171	1669
3.	4345.	Jacobus Bekier	Gertrudis	Żuława	Zuławka	Albertus	<i>Wojciech Bekier[4347.]</i> ⁴⁾	A645	1680

¹⁾ piwowar.

²⁾ W rodzinach Bekier do 1780 roku urodziło się jedno dziecko o imieniu Katarzyna: A65 (1667).

³⁾ W rodzinach Bekier do 1780 roku urodziło się jedno dziecko o imieniu Marianna: A171 (1669).

⁴⁾ W rodzinach Bekier do 1780 roku urodziło się jedno dziecko o imieniu Wojciech: A645 (1680).

W bazie danych w latach 1666-1680 znaleziono 4 metryki osób ogólnie nazwanych jako Jakub Bekier:

Tablica osób 2.84.1.T2. ogólnie nazwanych jako Jakub Bekier

LP	NI	Imię i nazwisko	Cerem.	Gdzie	Status	skąd	kiedyś	Przypisania (ojciec)	Źródło	Rok
1.	196.	Jacobus Bekier	chrzest	□□□□	świadek			Jakub Bekier[410.]	A31	1666
2.	410.	Jakobi Bekier ¹⁾	chrzest	Żuławka	ojciec	Żuławka	Zuławka		A65	1667
3.	1061.	Jacobus Bekier	chrzest	Żuławka	ojciec	Żuławka	Zuławka		A171	1669
4.	4345.	Jacobus Bekier	chrzest	Żuławka	ojciec	Żuławka	Zuławka		A645	1680

¹⁾ piwowar.

które przypisano do osoby ojca rodziny Jakuba Bekier[410.]. Nie tworzono tablic osobowych dla dzieci rodziny.

Tablica osobowa Jakuba Bekier[410.] będzie zawierać zapis chrztu z 1666 roku ze statusem osoby jako *świadek*, 3 zapisy chrztów w latach 1667-1680 jako *ojciec*, łącznie 4 zapisy.

Tablica osobowa 1. Jakub Bekier[410.]

Tablica osobowa Gertrudy □□□□[411.] Bekier będzie zawierać 3 zapisy chrztów w latach 1667-1680 ze statusem osoby jako *matka*, łącznie 3 zapisy.

Tablica osobowa 2. Gertruda □□□□[411.] Bekier

Tablica rodziny będzie zawierać 3 zapisy chrztów.

Tablica rodziny 1. Jakub Bekier[410.], Gertruda □□□□[411.], {B410.}

Rozdział 2.84.2. Kazimierz Pławinski[8017.], Elżbieta □□□□[8018.]

W rodzinie Kazimierza Pławinski[8017.] i Elżbiety □□□□[8018.] w latach 1696-1711 w Buszkowach urodziło się sześcioro dzieci:

Tablica chrztów 2.84.2.T1. Kazimierz Pławinski[8017.], Elżbieta □□□□[8018.]										
LP	NI	Ojciec	Matka	Gdzie	kiedyś	Dziecko	Przypisania (dziecko)	Źródło	Rok	
1.	8017.	Casimiri Pławinski	Elizabethae	Buszkowy	Buszkowy Gorne	Annam	Anna Pławinska[8019.] ¹⁾	A1142	1696	
2.	9083.	Casimiri Pławinski	Elizabethae	Buszkowy	Buszkowy Gorne	Catharinam	Katarzyna Pławinska[9085.] ²⁾	A1310	1699	
3.	10403.	Casimiro Pławinski	Elizabetha	Buszkowy	Buszkowy Gorne	Marianna	Marianna Pławinska[10405.] ³⁾	A1525	1703	
4.	11851.	Casimiro Pławinski	Elizabeth	Buszkowy	Buszkowy Gorne	Stanislaus	Stanisław Pławinski[11853.] ⁴⁾	A1771	1706	
5.	12554.	Casimiro Pławinski	Elizabetha	Buszkowy	Buszkowy Gorne	Casimirus	Kazimierz Pławinski[12556.] ⁵⁾	A1884	1707	
6.	13834.	Casimirus Pławinski	Elizabetha	Buszkowy	Buszkowy Gorne	Michäel	Michał Pławinski[13836.] ⁶⁾	A2090	1711	

¹⁾ W rodzinach Pławinski do 1780 roku urodziło się jedno dziecko o imieniu Anna: A1142 (1696).

²⁾ W rodzinach Pławinski do 1780 roku urodziło się jedno dziecko o imieniu Katarzyna: A1310 (1699).

³⁾ W rodzinach Pławinski do 1780 roku urodziło się jedno dziecko o imieniu Marianna: A1525 (1703).

⁴⁾ W rodzinach Pławinski do 1780 roku urodziło się jedno dziecko o imieniu Stanisław: A1771 (1706).

⁵⁾ W rodzinach Pławinski do 1780 roku urodziło się jedno dziecko o imieniu Kazimierz: A1884 (1707).

⁶⁾ W rodzinach Pławinski do 1780 roku urodziło się jedno dziecko o imieniu Michał: A2090 (1711).

W bazie danych w latach 1687-1725 znaleziono 30 metryk osób ogólnie nazwanych jako Kazimierz Pławinski:

Tablica osób 2.84.2.T2. ogólnie nazwanych jako Kazimierz Pławinski											
LP	NI	Imię i nazwisko	Cerem.	Gdzie	Status	skąd	kiedyś	Przypisania (ojciec)	Źródło	Rok	
1.	5478.	Casimirus Pławinski	chrzest	Buszkowy	świadek			Kazimierz Pławinski[8017.]	A782	1687	
2.	5628.	Casimirus Pławinski	chrzest	Buszkowy	świadek				A804	1688	
3.	5828.	Casimirus Pławinski	chrzest	Buszkowy	świadek				A832	1688	
4.	6022.	Casimirus Pławinski	chrzest	Buszkowy	świadek				A858	1689	
5.	6125.	Casimirus Pławinski	chrzest	Buszkowy	świadek				A873	1689	
6.	6267.	Casimirus Pławinski	chrzest	Popowka	świadek				A888	1689	
7.	7663.	Casimirus Pławinski	ślub	Buszkowy	družba				B182	1695	
8.	7858.	Casimirus Pławinski	ślub	Buszkowy	družba				B197	1695	
9.	7933.	Casimirus Pławinski	chrzest	Buszkowy	świadek				A1126	1696	
10.	8017.	Casimiri Pławinski	chrzest	Buszkowy	ojciec	Buszkowy	Buszkowy Gorne		A1142	1696	
11.	8162.	Casimirus Pławinski	chrzest	Buszkowy	świadek				A1168	1696	
12.	8254.	Casimirus Pławinski	ślub	Buszkowy	družba				B220	1697	
13.	9083.	Casimiri Pławinski	chrzest	Buszkowy	ojciec	Buszkowy	Buszkowy Gorne		A1310	1699	
14.	9154.	Casimiro Pławinski	ślub	Buszkowy	družba				B265	1700	
15.	10403.	Casimiro Pławinski	chrzest	Buszkowy	ojciec	Buszkowy	Buszkowy Gorne		A1525	1703	
16.	11537.	Casimiro Pławinski	ślub	Buszkowy	družba				B341	1705	
17.	11851.	Casimiro Pławinski	chrzest	Buszkowy	ojciec	Buszkowy	Buszkowy Gorne		A1771	1706	
18.	12554.	Casimiro Pławinski	chrzest	Buszkowy	ojciec	Buszkowy	Buszkowy Gorne		A1884	1707	
19.	12984.	Casimiro Pławinski	ślub	Buszkowy	družba				B404	1708	
20.	12987.	Casimiro Pławinski	ślub	Pręgowo	družba				B405	1708	
21.	13059.	Casimirus Pławinski	chrzest	Buszkowy	świadek				A1966	1709	

22.	13138.	Casimirus Pławinski	chrzest	Buszkowy	świadek					A1981	1709
23.	13834.	Casimirus Pławinski	chrzest	Buszkowy	ojciec	Buszkowy	Buszkowy Gorne			A2090	1711
24.	15185.	Casimirus Pławinski	ślub	Buszkowy	družba					B504	1714
25.	15979.	Casimirus Pławinski	ślub	Buszkowy	družba					B539	1716
26.	17023.	Casimirus Pławinski	chrzest	Buszkowy	świadek					A2609	1719
27.	17500.	Casimirus Pławinski	chrzest	Buszkowy	świadek					A2695	1721
28.	17756.	Casimirus Pławinski	chrzest	Buszkowy	świadek					A2741	1722
29.	18062.	Casimirus Pławinski	chrzest	Buszkowy	świadek					A2790	1722
30.	19148.	Casimirus Pławinski	chrzest	Buszkowy	świadek					A2976	1725

które przypisano do osoby ojca rodziny Kazimierza Pławinski[8017.].

Tablica osobowa Kazimierza Pławinski[8017.] będzie zawierać 24 zapisów świadkowań w latach 1687-1725 ze statusem osoby jako *świadek* lub *družba*, 6 zapisów chrztów w latach 1696-1711 jako *ojciec*, łącznie 30 zapisów.

Tablica osobowa 3. Kazimierz Pławinski[8017.]

Tablica osobowa Elżbiety □□□□[8018.] Pławinska będzie zawierać 6 zapisów chrztów w latach 1696-1711 ze statusem osoby jako *matka*, łącznie 6 zapisów.

Tablica osobowa 4. Elżbieta □□□□[8018.] Pławinska

W bazie danych w latach 1712-1726 znaleziono 5 metryk osób ogólnie nazwanych jako Anna Pławinska:

Tablica osób 2.84.2.T3. ogólnie nazwanych jako Anna Pławinska										
LP	NI	Imię i nazwisko	Cerem.	Gdzie	Status	skąd	kiedyś	Przypisania (dziecko)	Źródło	Rok
1.	14099.	Anna Pławinska	chrzest	Buszkowy	świadek			Anna Pławinska[8019.]	A2130	1712
2.	17713.	Anna Pławinska	chrzest	Buszkowy	świadek				A2733	1722
3.	17976.	Anna Pławinska	chrzest	Buszkowy	świadek				A2780	1722
4.	19251.	Anna Pławinska	chrzest	Buszkowy	świadek				A2995	1725
5.	19420.	Anna Pławinska	chrzest	Buszkowy	świadek				A3015	1726

które przypisano do osoby *dziecka* Anna Pławinska[8019.], urodzonego w 1696 roku w Buszkowach, występującego w 1712 roku na chrzcie jako 17-letni *świadek*, zaznaczając metryki **pomarańczowym** kolorem tła komórek.

W bazie danych w latach 1723-1724 znaleziono 3 metryki osób ogólnie nazwanych jako Katarzyna Pławinska:

Tablica osób 2.84.2.T4. ogólnie nazwanych jako Katarzyna Pławinska										
LP	NI	Imię i nazwisko	Cerem.	Gdzie	Status	skąd	kiedyś	Przypisania (dziecko)	Źródło	Rok
1.	18167.	Catharyna Pławinska	chrzest	Buszkowy	świadek			Katarzyna Pławinska[9085.]	A2809	1723
2.	18201.	Catha: Pławinska	chrzest	Buszkowy	świadek				A2815	1723
3.	18803.	Catharyna Pławinska	chrzest	Buszkowy	świadek				A2913	1724

które przypisano do osoby *dziecka* Katarzyna Pławinska[9085.], urodzonego w 1699 roku w Buszkowach, występującej w 1723 roku na chrzcie jako 25-letni *świadek*, zaznaczając metryki **jasnoniebieskim** kolorem tła komórek.

W bazie danych w 1721 roku znaleziono metrykę osoby ogólnie nazwanej jako Marianna Pławinska:

Tablica osób 2.84.2.T5. ogólnie nazwanych jako Marianna Pławinska										
LP	NI	Imię i nazwisko	Cerem.	Gdzie	Status	skąd	kiedyś	Przypisanie (dziecko)	Źródło	Rok
1.	17470.	Marianna Pławinska	chrzest	Buszkowy	świadek			Marianna Pławinska[10405.]	A2690	1721

którą przypisano do osoby *dziecka* Marianna Pławinska[10405.], urodzonego w 1703 roku w Buszkowach, występującego w 1721 roku na chrzcie jako 19-letni *świadek*, zaznaczając metryki **różowym** kolorem tła komórek.

W bazie danych w latach 1689-1696 znaleziono 2 metryki osób ogólnie nazwanych jako Stanisław Pławinski:

Tablica osób 2.84.2.T6. ogólnie nazwanych jako Stanisław Pławinski										
LP	NI	Imię i nazwisko	Cerem.	Gdzie	Status	skąd	kiedyś	Przypisania	Źródło	Rok
1.	6060.	Stanislaus Pławinski	chrzest	Czapielsk	świadek				A864	1689
2.	8047.	Stanislaum Pławinski	ślub ¹⁾	Żuława	pan młody				B209	1696

¹⁾ Ślub 30-04-1696: "Aprilis. Żuławka. Die 30 eiusdem Copulavi Stanislaum Pławinski cum Barbara Borowska Praesentibus Testibus Georgio Bekier et Martino Oyczynowski [85].", B209.

które nie przypisano do osoby *dziecka* Stanisław Pławinski[11853.], urodzonego w 1706 roku w Buszkowach, z racji dystansu czasowego.

Jeśli nie znajdzie się wiarygodnych informacji w metrykach o dalszych losach dziecka do 1780 roku, w tablicy osobowej dziecka zostanie umieszczony tylko jego zapis chrztu ze statusem osoby jako *dziecko*, łącznie 1 zapis. W razie uzyskania sukcesu (lub jego brak) w poszukiwaniach, odpowiedni komentarz (lub jego brak) będzie umieszczony wewnątrz tablicy, link do rozdziału opracowania drukowany będzie drobną kursywą.

Tablica osobowa 5. Anna Pławinska[8019.] *ten rozdział*
 będzie zawierać zapis chrztu z 1696 roku ze statusem osoby jako *dziecko*, 5 zapisów chrztów w latach 1712-1726 jako *świadek*, łącznie 6 zapisów.

Tablica osobowa 6. Katarzyna Pławinska[9085.] *ten rozdział*
 będzie zawierać zapis chrztu z 1699 roku ze statusem osoby jako *dziecko*, 3 zapisy chrztów w latach 1723-1724 jako *świadek*, łącznie 4 zapisy.

Tablica osobowa 7. Marianna Pławinska[10405.] *ten rozdział*
 będzie zawierać zapis chrztu z 1703 roku ze statusem osoby jako *dziecko*, zapis chrztu z 1721 roku jako *świadek*, łącznie 2 zapisy.

Tablica osobowa 8. Stanisław Pławinski[11853.] *ten rozdział*

Tablica osobowa 9. Kazimierz Pławinski[12556.]

Tablica osobowa 10. Michał Pławinski[13836.]

Tablica rodziny będzie zawierać 6 zapisów chrztów.

Tablica rodziny 2. Kazimierz Pławinski[8017.], Elżbieta □□□□[8018.], {P8017.}

Rozdział 2.84.3. Marcin Butha[4017.], Jadwiga □□□□[4018.]

W rodzinie Marcina Butha[4017.] i Jadwigi □□□□[4018.] w latach 1679-1680 w Lisewcu urodziło się dwoje dzieci:

Tablica chrztów 2.84.3.T1. Marcin Butha[4017.], Jadwiga □□□□[4018.]									
LP	NI	Ojciec	Matka	Gdzie	kiedyś	Dziecko	Przypisania (dziecko)	Źródło	Rok
1.	4017.	Martinus Butha	Hedwygis	Lisewiec	Lisewo	Martinus	<i>Marcin Butha[4019.]</i>	A605	1679
2.	4387.	Martinus Butha	Hedvigis	Lisewiec	Lysewo	Joannes	<i>Jan Butha[4389.]</i>	A651	1680

W bazie danych w latach 1679-1684 znaleziono 3 metryki osób ogólnie nazwanych jako Marcin Butha:

Tablica osób 2.84.3.T2. ogólnie nazwanych jako Marcin Butha										
LP	NI	Imię i nazwisko	Cerem.	Gdzie	Status	skąd	kiedyś	Przypisania (ojciec)	Źródło	Rok
1.	4017.	Martinus Butha	chrzest	Lisewiec	ojciec	Lisewiec	Lisewo	<i>Marcin Butha[4017.]</i>	A605	1679
2.	4387.	Martinus Butha	chrzest	Lisewiec	ojciec	Lisewiec	Lysewo		A651	1680
3.	4988.	Martinus Buth	chrzest	Mierzszyn	świadek				A718	1684

które przypisano do osoby ojca rodziny Marcina Butha[4017.]. Nie tworzono tablic osobowych dla dzieci rodziny.

Tablica osobowa Marcina Butha[4017.] będzie zawierać 2 zapisy chrztów w latach 1679-1680 ze statusem osoby jako *ojciec*, zapis chrztu z 1684 roku jako *świadek*, łącznie 3 zapisy.

Tablica osobowa 11. Marcin Butha[4017.]

Tablica osobowa Jadwigi □□□□[4018.] Butha będzie zawierać 2 zapisy chrztów w latach 1679-1680 ze statusem osoby jako *matka*, łącznie 2 zapisy.

Tablica osobowa 12. Jadwiga □□□□[4018.] Butha

Rozdział 2.84.4. Bartosz Marr[2525.], Gertruda □□□□[2526.]

W rodzinie Bartosza Marr[2525.] i Gertrudy □□□□[2526.] w latach 1674-1675 w Warczu urodziło się dwoje dzieci:

Tablica chrztów 2.84.4.T1. Bartosz Marr[2525.], Gertruda □□□□[2526.]									
LP	NI	Ojciec	Matka	Gdzie	kiedyś	Dziecko	Przypisania (dziecko)	Źródło	Rok
1.	2525.	Bartholomaeus Marr	Gertrudis	Warcz	Warcz	Joannem	<i>Jan Marr[2527.]</i>	A403	1674
2.	2862.	Bartholomaeus Ogrodnik ¹⁾	Gertrudis	Warcz	Warcz	Bartholomaeum	<i>Bartosz Marr[2864.]</i>	A460	1675

¹⁾ Przyjęto, że metryka dotyczy osoby o nazwisku 'Marr' z metryki A403. Chmura świadków z metryk A403 i A460 zawiera pokrewne osoby z rodziny Blok, zob. Rozdział 2.74.4. Osoba: Krzysztof Blok[956.] z Warcza, Tablica osób 2.74.4.T1. ogólnie nazwanych jako Krzysztof Blok oraz Tablica chmur znajomych 2.74.4.T2. osoby Krzysztofa Blok[956.], {B956.}.

Nie tworzono tablic osobowych dla dzieci rodziny.

Tablica osobowa Bartosza Marr[2525.] będzie zawierać 2 zapisy chrztów w latach 1674-1675 ze statusem osoby jako *ojciec*, łącznie 2 zapisy.

Tablica osobowa 13. Bartosz Marr[2525.]

Tablica osobowa Gertrudy □□□□[2526.] Marr będzie zawierać 2 zapisy chrztów w latach 1674-1675 ze statusem osoby jako *matka*, łącznie 2 zapisy.

Tablica osobowa 14. Gertruda □□□□[2526.] Marr

Rozdział 2.84.5. Jan Blok[3623.], Zofia □□□□[3624.]

W rodzinie Jana Blok[3623.] i Zofii □□□□[3624.] w 1678 roku w Warczu urodziło się dwoje dzieci:

Tablica chrztów 2.84.5.T1. Jan Blok[3623.], Zofia □□□□[3624.]									
LP	NI	Ojciec	Matka	Gdzie	kiedyś	Dziecko	Przypisania (dziecko)	Źródło	Rok
1.	3623.	Hans Bloch	Zophia	Warcz	Warcz	Godefridum ¹⁾	Bogusław Blok[3625.]	A555	1678
2.	3629.	Joannis Bloch	Zophia	Warcz	Warcz	Petrum ¹⁾	Piotr Blok[3631.]	A556	1678

¹⁾ bliźniaki.

Nie tworzono tablic osobowych dla dzieci rodziny.

Tablica osobowa Jana Blok[3623.] będzie zawierać 2 zapisy chrztów z 1678 roku ze statusem osoby jako *ojciec*, łącznie 2 zapisy.

Tablica osobowa 15. Jan Blok[3623.]

Tablica osobowa Zofii □□□□[3624.] Blok będzie zawierać 2 zapisy chrztów z 1678 roku ze statusem osoby jako *matka*, łącznie 2 zapisy.

Tablica osobowa 16. Zofia □□□□[3624.] Blok

Rozdział 2.84.6. Bartosz Guz[10088.], Marianna Hendychowna[10089.] z Bąkowa

Zachował się zapis ślubu Bartosza Guz[10088.] i Marianny Hendychowna[10089.] z 1702 roku:

Tablica ślubów 2.84.6.T1. Bartosz Guz[10088.], Marianna Hendychowna[10089.]										
LP	NI	Pan młody	skąd	NI	Panna młoda	Gdzie	skąd kiedyś	Stan	Źródło	Rok
1.	10088.	Bartholomaeum Guz		10089.	Marianna Hendychowna	Bąkowo	Bąkowo	panna	B296	1702

Dla ojców ogólnie nazwanych jako Bartosz Guz w bazie danych w latach 1703-1708 znaleziono 4 metryki urodzonych dzieci:

Tablica chrztów 2.84.6.T2. ojców ogólnie nazwanych jako Bartosz Guz										
LP	NI	Ojciec	Matka	Gdzie	kiedyś	Dziecko	Przypisania (dziecko)	Źródło	Rok	Num
1.	10433.	Bartholomaej Guz	Mariannae	Bąkowo	Bąkowo	Evam	Ewa Guz[10435.]	A1530	1703	1702,134
2.	11911.	Bartholomaeo Gros	Anna	Bąkowo	Bąkowo	Regina	Regina Guz[11913.]	A1779	1706	1705,508
3.	12633.	Bartholomaeo Guz	Eva	Bąkowo	Bąkowo	Elizabetham	Elzbieta Guz[12635.]	A1895	1708	1707,098
4.	12858.	Bartholomaeo Guz	Anna	Bąkowo	Bąkowo	Florentina	Flora Guz[12860.]	A1936	1708	1707,634

z których jedno z wiersza 1.) należy przypisać z całą pewnością do tytułowej rodziny Bartosza Guz[10088.] i Marianny Hendychowna[10089.], zaznaczając przypisanie jasnoniebieskim kolorem tła komórek. Rodziny z wierszy 3.) i 4.) wykluczają się z racji dystansu czasowego, daty numeryczne zaznaczono szarym odcieniem tła komórek. Po analizie danych także z poniższej **Tablicy osób 2.84.6.T3. ogólnie nazwanych jako Bartosz Guz**, przyjęto ostatecznie warunkowe przypisania łącznie 3 metryk chrztów z wierszy 1.), 2.) i 4.) do rodziny Bartosza Guz[10088.] i Marianny Hendychowna[10089.]. Przyjęto wymiennosc imienia matki jako *Marianna* lub *Anna* w zapisach metrykalnych.

W bazie danych w latach 1692-1708 znaleziono 8 metryk osób ogólnie nazwanych jako Bartosz Guz:

Tablica osób 2.84.6.T3. ogólnie nazwanych jako Bartosz Guz										
LP	NI	Imię i nazwisko	Cerem.	Gdzie	Status	skąd	kiedyś	Przypisania (ojciec)	Źródło	Rok

1.	6998.	Bartholomaeus Gącz	chrzest	Bąkowo	świadek			Bartosz Guz[10088.]	A992	1692
2.	10088.	Bartholomaeum Guz	ślub ¹⁾	Bąkowo	pan młody				B296	1702
3.	10433.	Bartholomaej Guz	chrzest	Bąkowo	ojciec	Bąkowo	Bąkowo		A1530	1703
4.	11151.	Bartholomaeus Guz	chrzest	Bąkowo	świadek				A1651	1704
5.	11911.	Bartholomaeo Gros	chrzest	Bąkowo	ojciec	Bąkowo	Bąkowo		A1779	1706
6.	12627.	Bartholomaeo Guz	ślub	Bąkowo	družba				B391	1708
7.	12633.	Bartholomaeo Guz	chrzest	Bąkowo	ojciec	Bąkowo	Bąkowo		A1895	1708
8.	12858.	Bartholomaeo Guz	chrzest	Bąkowo	ojciec	Bąkowo	Bąkowo	Bartosz Guz[10088.]	A1936	1708

¹⁾ Ślub 03-o5-1702: "Maius. Bąkowo. Die 3tia eiusdem Tribus praemissis denunciationibus nulloque impedimento detecto copulavi **Bartholomaeum Guz** cum **Marianna Hendychowna** Virgine Praesentibus testibus G. Fabiano Warzewski et Joachimo Szwarzcz de Goląmtkowo. [172]", B296.

z których 7 metryk przypisano do osoby ojca rodziny **Bartosza Guz[10088.]**, zaznaczając wybrane wiersze jasnyniebieskim kolorem tła komórek. Nie tworzono tablic osobowych dla dzieci rodziny.

Tablica osobowa **Bartosza Guz[10088.]** będzie zawierać zapis ślubu z 1702 roku ze statusem osoby jako *pan młody*, 3 zapisy chrztów w latach w latach 1703-1708 jako *ojciec*, 3 zapisy świadkowań w latach 1692-1708 jako *świadek*, *družba*, łącznie 7 zapisów.

Tablica osobowa 17. Bartosz Guz[10088.]

Tablica osobowa **Marianny Hendychowna[10089.] Guz** będzie zawierać zapis ślubu z 1702 roku ze statusem osoby jako *panna młoda*, 3 zapisy chrztów w latach w latach 1703-1708 jako *matka*, łącznie 4 zapisy.

Tablica osobowa 18. Marianna Hendychowna[10089.] Guz

Rozdział 2.84.7. Michał Gunter[1238.], Ewa □□□□□[1239.]

W rodzinie **Michała Gunter[1238.]** i **Ewy □□□□□[1239.]** w latach 1667-1670 w Bąkowie urodziło się dwoje dzieci:

Tablica chrztów 2.84.7.T1. Michał Gunter[1238.], Ewa □□□□□[1239.]									
LP	NI	Ojciec	Matka	Gdzie	kiedyś	Dziecko	Przypisania (dziecko)	Źródło	Rok
1.	424.	Michael Giest	Eva	Bąkowo	Bąkowo	Joannem	Jan Gunter[426.]	A67	1667
2.	1238.	Michaelis Gunter	Eva	Bąkowo	Bankowo	Mariannam	Marianna Gunter[1240.]	A201	1670

W bazie danych w latach 1666-1670 znaleziono 5 metryk osób ogólnie nazwanych jako **Michał Gunter**:

Tablica osób 2.84.7.T2. ogólnie nazwanych jako Michał Gunter										
LP	NI	Imię i nazwisko	Cerem.	Gdzie	Status	skąd	kiedyś	Przypisania (ojciec)	Źródło	Rok
1.	172.	Michael goracy	chrzest	Bąkowo	świadek			Michał Gunter[1238.]	A27	1666
2.	424.	Michael Giest	chrzest	Bąkowo	ojciec	Bąkowo	Bąkowo		A67	1667
3.	644.	Michael Griger	chrzest	Bąkowo	świadek				A101	1668
4.	1188.	Michael Gust	chrzest	Bąkowo	świadek				A192	1669
5.	1238.	Michaelis Gunter	chrzest	Bąkowo	ojciec	Bąkowo	Bankowo		A201	1670

które przypisano do osoby ojca rodziny **Michała Gunter[1238.]**. Nie tworzono tablic osobowych dla dzieci rodziny.

Tablica osobowa **Michała Gunter[1238.]** będzie zawierać 2 zapisy chrztów w latach 1667-1670 ze statusem osoby jako *ojciec*, 3 zapisy chrztów w latach 1666-1669 jako *świadek*, łącznie 5 zapisów.

Tablica osobowa 19. Michał Gunter[1238.]

Tablica osobowa **Ewy □□□□□[1239.] Gunter** będzie zawierać 2 zapisy chrztów w latach 1667-1670 ze statusem osoby jako *matka*, łącznie 2 zapisy.

Tablica osobowa 20. Ewa □□□□□[1239.] Gunter

Rozdział 2.84.8. Senior Jan Falk[2730.], Anna □□□□□[2731.]

W rodzinie **Seniora Jana Falk[2730.]** i **Anny □□□□□[2731.]** w latach 1675-1690 w Buszkowach urodziło się czworo dzieci:

Tablica chrztów 2.84.8.T1. Senior Jan Falk[2730.], Anna □□□□□[2731.]									
LP	NI	Ojciec	Matka	Gdzie	kiedyś	Dziecko	Przypisania (dziecko)	Źródło	Rok
1.	2730.	Joannes Falck	Anna	Buszkowy	Buszkowo dolny	Annam	Anna Falk[2732.] ¹⁾	A440	1675
2.	4049.	Joannes Falk	Anna	Buszkowy	de Buszkow gornych	Joannes	Stary Jan Falk[4051.] ²⁾	A610	1679
3.	5733.	Joannis Falk	Annae	Buszkowy	Buszkowy Dolne	Barbaram	Barbara Falk[5735.] Samulewicz ³⁾	A820	1688

4.	6477.	Joannis Falk	Annae	Buszkowy	Buszkowy Dolne	Jacobum	Jakub Falk[6479.] ⁴⁾	A916	1690
----	-------	--------------	-------	----------	----------------	---------	---------------------------------	------	------

¹⁾ W rodzinach Falk do 1780 roku urodziło się jedno dziecko o imieniu Anna: A440 (1675).

²⁾ W rodzinach Falk do 1780 roku urodziło się troje dzieci o imieniu Jan: A610 (1679), A2348⁵⁾ (1715), A4714⁶⁾ (1747).

³⁾ W rodzinach Falk do 1780 roku urodziło się jedno dziecko o imieniu Barbara: A820 (1688).

⁴⁾ W rodzinach Falk do 1780 roku urodziło się jedno dziecko o imieniu Jakub: A916 (1690).

⁵⁾ Zob. tablica osobowa [Młody Jan Falk\[15446.\]](#), [369], str. 319, 455.

⁶⁾ Zob. tablica osobowa [Jan Falk\[30698.\]](#), [369], str. 320, 456.

Określenia *Senior*, *Stary* i *Młody* dla nazwiska osoby Jan Falk wprowadzono w celu rozróżnienia osób o tym samym imieniu Jan, występujących w trzech kolejnych pokoleniach w rodzinie Falków z Buszkowych, zob. [369], str. 194.

W bazie danych w latach 1675-1759 znaleziono 26 metryk osób ogólnie nazwanych jako Jan Falk:

Tablica osób 2.84.8.T2. ogólnie nazwanych jako Jan Falk												
LP	NI	Imię i nazwisko	Cerem.	Gdzie	Status	skąd	kiedyś	Przypisania	Źródło	Rok		
1.	2730.	Joannes Falck	chrzest	Buszkowy	ojciec	Buszkowy	Buszkowo dolny	Senior Jan Falk[2730.]	A440	1675		
2.	4049.	Joannes Falk	chrzest	Buszkowy	ojciec	Buszkowy	de Buszkow gornych		A610	1679		
3.	5733.	Joannis Falk	chrzest	Buszkowy	ojciec	Buszkowy	Buszkowy Dolne		A820	1688		
4.	6477.	Joannis Falk	chrzest	Buszkowy	ojciec	Buszkowy	Buszkowy Dolne		A916	1690		
5.	14665.	Joannes Falek	ślub ¹⁾	Buszkowy	pan młody			Stary Jan Falk[4051.]	B483	1713		
6.	15444.	Joannes Falkowski	chrzest	Buszkowy	ojciec	Buszkowy	Buszkowe Dolne		A2348	1715		
7.	23490.	Joannes Fahl	chrzest	Bielkowo	świadek			SO [15446.]	A3668	1734		
8.	25084.	Joannem Falek	ślub ²⁾	Buszkowy	pan młody	Buszkowy	de Buszkow	Młody Jan Falk[15446.] zob. tablica osobowa [369], str. 455.	B846	1737		
9.	25681.	Joannis Falkow	chrzest	Buszkowy	ojciec	Buszkowy	Górne Buszkowy		A3974	1738		
10.	27423.	Joanne Falk	ślub	Buszkowy	družba				B949	1741		
11.	27705.	Joannem Falk	ślub ³⁾	Buszkowy	pan młody	Buszkowy	de Gornych Buszkow		B959	1742		
12.	28263.	Joanne Falk	chrzest	Buszkowy	ojciec	Buszkowy	Dolne Buszkowy		A4350	1743		
13.	28518.	Joannis Falek	pogrzeb	Buszkowy	rodzina ⁴⁾	Buszkowy	de Gornych Buszkow		C804	1743		
14.	29481.	Joanne Falk	chrzest	Buszkowy	ojciec	Buszkowy	Dolne Buszkowy		A4533	1744		
15.	30696.	Joanne Falk	chrzest	Buszkowy	ojciec	Buszkowy	Gorne Buszkowy		A4714	1747		
16.	30869.	Joannis Falk	pogrzeb	Buszkowy	rodzina ⁵⁾	Buszkowy	de Gornych Buszkow		C1039	1747		
17.	30995.	Joannis Falk	pogrzeb	Buszkowy	rodzina ⁶⁾	Buszkowy	de Gornych Buszkow		C1055	1747		
18.	31856.	Joannes Falek	chrzest	Buszkowy	świadek				A4882	1748		
19.	32081.	Joanne Falk	chrzest	Buszkowy	ojciec	Buszkowy	Dolne Buszkowy		A4915	1749		
20.	33915.	Joannes Falck	chrzest	Buszkowy	świadek				SO [15446.]	A5156	1751	
21.	34855.	Joanne Falk	chrzest	Buszkowy	ojciec	Buszkowy	Dolne Buszkowy			A5286	1753	
22.	35670.	Joannis Faltek	pogrzeb	Buszkowy	rodzina ⁷⁾	Buszkowy	de Dolnych Buszkow			C1550	1754	
23.	36375.	Joannes Falek	chrzest	Buszkowy	świadek					A5500	1755	
24.	36664.	Joannes Falek	chrzest	Buszkowy	świadek					A5547	1755	
25.	37566.	Joanne Falk	ślub	Buszkowy	družba					B1270	1756	
26.	39304.	Joannes Falek	chrzest	Buszkowy	świadek	Buszkowy	Dolne Buszkowy	A5898		1759		

¹⁾ Ślub 06-08-1713: "Buszkowo Dolne. Die 6 Augl. copulatus est **Joannes Falek** cum **Catharina Clenowna Testes Nobilis Szlaminski. et Joan: Przepiorka** [360].", B483.

²⁾ Ślub 24-11-1737: "Dolne Buszkowy, Eodem Anno Die 24ta 9bris Idem qui Supra praemissis tribus bannis copulavi **Joannem Falek** cum **Eva Lasowna** ambo de Buszkow. Praesentibus Testibus Laurentio Flysyk et Joanne Jurczynski.", B846.

³⁾ wdowiec. Ślub 06-05-1742: "Dolne Buszkowy. Eodem Anno Die 6ta May Idem qui supra praemissis tribus bannis inter Missae Solemnia nulloque legitimo impedimento detecto **Joannem Falk** Viduum et **Catharinam Stopkowna** nativos de Gornych Buszkow interrogavi eorumus mutuo consensu habito solemniter per verba de praesenti Matrimonio conjunxi Praesentibus Testibus Joanne Stopa et Martino Pruss.", B959.

⁴⁾ Pogrzeb 29-06-1743: "Eodem die de Gornych Buszkow infans **Joannis Falek** mortuus ibiq sepultus, 12 gr.", C804.

⁵⁾ Pogrzeb 18-05-1747: "Die 18va May de Gornych Buszkow infans **Joannis Falk** mortuus ibiq sepultus, 12 gr.", C1039.

⁶⁾ Pogrzeb 06-08-1747: "Die 6ta Augusti de Gornych Buszkow **Euphrosina Joannis Falk** filia sepulta, 1 fl.", C1055.

⁷⁾ Pogrzeb 27-01-1754: "Die 27. Jan. de Dolnych Buszkow infans **Joannis Faltek** ibiq sepultus. 15 gr.", C1550.

z których 4 metryki z wierszy 1.) do 4.) przypisano do osoby seniora rodu Jana Falk[2730.]; 2 metryki z wierszy 5.) do 6.) przypisano do osoby ojca rodziny [Starego Jana Falk\[4051.\]](#); 20 metryk z wierszy 7.) do 26.) przypisano do osoby ojca rodziny [Młodego Jana Falk\[15446.\]](#), tablica osobowa do 1750 roku została opublikowana w [369], str. 455, obecnie wykaz jest poszerzony do 1759 roku, łącznie z pominiętą wcześniej przez przecięcie metryką A3668 z 1734 roku, zaznaczając uzupełnienia niebieskim kolorem tła komórek, nie tworzącej nowej, powiększonej tablicy osobowej dla [Młodego Jana Falk\[15446.\]](#). W metryce A3668 jako *świadcowie* spotkali się przed swoim ślubem przyszli małżonkowie [Aeva Lafozwna](#) i [Joannes Fahl](#).

W bazie danych w latach 1696-1720 znaleziono 4 metryki osób ogólnie nazwanych jako Anna Falk:

Tablica osób 2.84.8.T3. ogólnie nazwanych jako Anna Falk											
LP	NI	Imię i nazwisko	Cerem.	Gdzie	Status	skąd	kiedyś	Przypisania	Źródło	Rok	
1.	8163.	Anna Falkowna	chrzest	Buszkowy	świadek			Anna Falk[2732.]	A1168	1696	
2.	10707.	Anna Falkowa	ślub ¹⁾	Buszkowy	panna młoda	Buszkowy	Buszkowy Gorne	Anna □□□□[2731.] Falk-Kindel	B316	1703	
3.	11845.	Anna Falkowska	chrzest	Buszkowy	świadek			Anna Falk[2732.]	A1769	1706	
4.	17233.	Anna Falkowa	pogrzeb ²⁾	Buszkowy	zmarła	Buszkowy	Buszkowo		C197	1720	

¹⁾ wdowa. Ślub 04-11-1703: "November. Buszkowy Gorne. Die 4ta eiusdem Tribus praemissis denunciacionibus nulloque impedimento detecto Copulavi **Joannem Kindel cum Anna Falkowa** Vidua. Testes fuerunt *Se. mrius Zygiert cum Matthia Lis de Buszkowy.* [192]", B316.

²⁾ Pogrzeb 27-03-1720: "Die 27 Martij Sepulta est Anna Falkowa de Villa Buszkowo, 1 fl., 6 gr.", C197.

z których 3 metryki z wierszy 1.), 3.) oraz 4.) przypisano do osoby **dziecka Anna Falk[2732.]**, urodzonego w 1675 roku w Buszkowach, występującego pierwszy raz jako 22-letni *świadek* w 1696 roku na chrzcie w Buszkowach, zmarła w stanie panińskim w 1720 roku w Buszkowach w wieku 46 lat. Przypisanie metryki **wdowy Anna Falkowa** z wiersza 2.) jest tylko możliwe do osoby matki rodziny Anny □□□□[2731.] Falk-Kindel, przyjmując, że jej mąż **Senior Jan Falk[2730.]** zmarł przed 1703 rokiem, czyli po 12 latach od urodzin ostatniego dziecka **Jakuba Falk[6479.]**. W powstałej rodzinie **Jana Kindel(10706.)** i **Anny □□□□[2731.] Falk** w latach 1704-1708 w Buszkowach urodziło się troje dzieci, zob. **Rozdział 2.84.8.1. Jan Kindel(10706.), Anna □□□□[2731.] Falk.**

Tablica osobowa **Seniora Jana Falk[2730.]** będzie zawierać 4 zapisy chrztów w latach 1675-1690 ze statusem osoby jako *ojciec*, łącznie 4 zapisy.

Tablica osobowa 21. Senior Jan Falk[2730.]

Tablica osobowa **Anny □□□□[2731.] Falk-Kindel** będzie zawierać 4 zapisy chrztów w latach 1675-1690 ze statusem osoby jako *matka*, zapis ślubu z 1703 roku jako *wdowa panna młoda*, 3 zapisy ślubów w latach 1704-1708 jako *matka*, łącznie 8 zapisów.

Tablica osobowa 22. Anna □□□□[2731.] Falk-Kindel

W bazie danych w latach 1708-1715 znaleziono 11 metryk osób ogólnie nazwanych jako **Barbara Falk**:

Tablica osób 2.84.8.T4. ogólnie nazwanych jako Barbara Falk

LP	NI	Imię i nazwisko	Cerem.	Gdzie	Status	skąd	kiedyś	Przypisania	Źródło	Rok
1.	12967.	Barbara Falkowska	chrzest	Buszkowy	świadek			Barbara Falk[5735.] Samulewicz	A1953	1708
2.	13376.	Barbara Falkowska	chrzest	Buszkowy	świadek				A2018	1710
3.	13787.	Barbara Falkowska	chrzest	Buszkowy	świadek				A2081	1711
4.	14229.	Barbara Falkowska	chrzest	Buszkowy	świadek				A2153	1712
5.	14281.	Barbara Falkowska	chrzest	Buszkowy	świadek				A2161	1712
6.	14705.	Barbara Falkowska	chrzest	Buszkowy	świadek				A2230	1713
7.	15116.	Barbara Falkowska	chrzest	Buszkowy	świadek				A2296	1714
8.	15325.	Barbara Falkowska	chrzest	Buszkowy	świadek	Buszkowy	Buszkowe dolne		A2326	1715
9.	15458.	Barbara Falkowska	chrzest	Buszkowy	świadek	Buszkowy	Buszkowe dolne		A2350	1715
10.	15482.	Barbara Falkowska	chrzest	Buszkowy	świadek	Buszkowy	Buszkowe dolne		A2354	1715
11.	15534.	Barbara Falkowska	ślub ¹⁾	Buszkowy	panna młoda	Buszkowy	Buszkowe dolne		B514	1715

¹⁾ panna. Ślub 15-09-1715: "September. Buszkowe dolne. Die 15 Septemb: Copolatus est **Joannes Samolewicz cum Barbara Falkowska** virg: Test: fuerunt. Martinus Bagnicki, cum Adalberto **Oskardowski** [391]", B514.

które przypisano do osoby **dziecka Barbara Falk[5735.] Samulewicz**, urodzonego w 1688 roku w Buszkowach, występującego pierwszy raz jako 21-letni *świadek* w 1708 roku na chrzcie w Buszkowach, zob. **Jan Samulewicz(15533.)**, **Barbara Falk[5735.]**. W metryce A2350 jako *świadkowie* spotkali się przed swoim ślubem przyszli małżonkowie **Barbara Falkowska** i **Joannes Samulewicz**.

W bazie danych w 1724 roku znaleziono metrykę osoby ogólnie nazwanej jako **Jakub Falk**:

Tablica osób 2.84.8.T5. ogólnie nazwanych jako Jakub Falk

LP	NI	Imię i nazwisko	Cerem.	Gdzie	Status	skąd	kiedyś	Przypisanie	Źródło	Rok
1.	18614.	Jacobus falk✘	pogrzeb ¹⁾	Buszkowy	zmarły	Buszkowy	Buszkowo	Jakub Falk[6479.]	C234	1724

¹⁾ Pogrzeb 25-05-1724: "Die 25 Mai Sepultus Jacobus falk de Buszkowo in Caemeterio Prang:", C234.

którą przypisano do osoby **dziecka Jakub Falk[6479.]**, urodzonego w 1690 roku w Buszkowach, zmarłego w 1724 roku w Buszkowach w wieku 35 lat.

Jeśli nie znajdzie się wiarygodnych informacji w metrykach o dalszych losach dziecka do 1780 roku, w tablicy osobowej dziecka zostanie umieszczony tylko jego zapis chrztu ze statusem osoby jako *dziecko*, łącznie 1 zapis. W razie uzyskania sukcesu (lub jego brak) w poszukiwaniach, odpowiedni komentarz (lub jego brak) będzie umieszczony wewnątrz tablicy, link do rozdziału opracowania drukowany będzie drobną kursywą.

Tablica osobowa 23. Anna Falk[2732.] *ten rozdział*

będzie zawierać zapis chrztu z 1675 roku ze statusem osoby jako *dziecko*, 2 zapisy chrztów w latach 1696-1706 jako *świadek*, zapis pogrzebu z 1720 roku jako *zmarła*, łącznie 4 zapisy.

Tablica osobowa 24. Stary Jan Falk[4051.] *ten rozdział*

będzie zawierać zapis chrztu z 1679 roku ze statusem osoby jako *dziecko*, zapis ślubu z 1713 roku jako *pan młody*, zapis chrztu z 1713 roku jako *ojciec*, łącznie 3 zapisy.

Tablica osobowa 25. Barbara Falk[5735.] Samulewicz *ten rozdział oraz Rozdział 2.84.8.2. Jan Samulewicz(15533.), Barbara Falk[5735.]*

będzie zawierać zapis chrztu z 1688 roku ze statusem osoby jako *dziecko*, 10 zapisów chrztów w latach 1708-1715 jako *świadek*,

zapis ślubu z 1715 roku jako *panna młoda*, 2 zapisy chrztów w latach 1716-1731 jako *matka*, zapis chrztu z 1722 roku jako *świadek*, zapis pogrzebu z 1740 roku jako *zmarła*, łącznie 16 zapisów.

Tablica osobowa 26. Jakub Falk[6479.] *ten rozdział*

będzie zawierać zapis chrztu z 1690 roku ze statusem osoby jako *dziecko*, zapis pogrzebu z 1724 roku jako *zmarły*, łącznie 2 zapisy.

Tablica rodziny będzie zawierać 4 zapisy chrztów.

Tablica rodziny 3. Senior Jan Falk[2730.], Anna □□□□[2731.], {F2730.}

Rozdział 2.84.8.1. Jan Kindel(10706.), Anna □□□□[2731.] Falk

Zachował się zapis ślubu Jana Kindel(10706.) i wdowy Anny □□□□[2731.] Falk z 1703 roku:

Tablica ślubów 2.84.8.1.T1. Jan Kindel(10706.), Anna □□□□[2731.] Falk

LP	NI	Pan młody	Stan	NI	Panna młoda	Gdzie	skąd kiedyś	Stan	Przypisanie	Źródło	Rok
1.	10706.	Joannem Kindel		10707.	Anna Falkowa	Buszkowy	Buszkowy	wdowa	Anna □□□□[2731.] Falk-Kindel	B316	1703

W rodzinie Jana Kindel(10706.) i Anny □□□□[2731.] Falk w latach 1704-1708 w Buszkowach urodziło się troje dzieci:

Tablica chrztów 2.84.8.1.T2. Ojciec - Jan Kindel

LP	NI	Ojciec	Matka	Gdzie	Kiedyś	Dziecko	Przypisania (dziecko)	Źródło	Rok
1.	6366.	Joannis Kindel	Annae	Mierzyszyn	Mierzyszyn	Annam		A900	1690
2.	11191.	Joanne Kindel	Anna	Buszkowy	Buszkowy Gorne	Michäel	Michal Kindel[11193.]	A1657	1704
3.	11737.	Joanne Kindel	Anna	Buszkowy	Buszkowy Gorne	Marianna	Marianna Kindel[11739.]	A1749	1706
4.	12722.	Joanne Kindel	Anna	Buszkowy	Buszkowy Gorne	Joannes	Jan Kindel[12724.]	A1912	1708
5.	14296.	Joanne Kindel	Catharina	Mierzyszyn	Mierzyszyn	Elizabetha		A2164	1712
6.	42426.	Joanne Kindell	Constantia	Buszkowy	Gorne Buszkowy	Anna		A6340	1763
7.	44129.	Joanne Kindell	Constantia	Buszkowy	Gorne Buszkowy	Constantia		A6601	1765
8.	45809.	Joanne Kindell	Constantia	Buszkowy	Buszkowy	Christianus		A6855	1767
9.	47613.	Joanne Kindel	Constantia	Buszkowy	Buszkowy Gorne	Catharina		A7098	1770
10.	49436.	Joanne Kindel	Constantia	Buszkowy	Gorne Buszkowy	Annam Mariannam		A7369	1772

dla których zaznaczono przypisane komórki jasnoszarym odcieniem tła wierszy 2.) do 4.) powyższej tablicy.

W bazie danych w latach 1690-1772 znaleziono 30 metryk osób ogólnie nazwanych jako Jan Kindel:

Tablica osób 2.84.8.1.T3. ogólnie nazwanych jako Jan Kindel

LP	NI	Imię i nazwisko	Cerem.	Gdzie	Status	skąd	kiedyś	Przypisania	Źródło	Rok
1.	6366.	Joannis Kindel	chrzest	Mierzyszyn	ojciec	Mierzyszyn	Mierzyszyn		A900	1690
2.	8967.	Joannes Kindel	chrzest	Buszkowy	świadek			Jan Kindel(10706.)	A1295	1699
3.	9081.	Joannes Kaniel	chrzest	Buszkowy	świadek				A1309	1699
4.	9847.	Joanne Kindel	ślub	Buszkowy	družba				B286	1701
5.	10706.	Joannem Kindel	ślub	Buszkowy	pan młody				B316	1703
6.	11191.	Joanne Kindel	chrzest	Buszkowy	ojciec	Buszkowy	Buszkowy Gorne		A1657	1704
7.	11737.	Joanne Kindel	chrzest	Buszkowy	ojciec	Buszkowy	Buszkowy Gorne		A1749	1706
8.	12722.	Joanne Kindel	chrzest	Buszkowy	ojciec	Buszkowy	Buszkowy Gorne		A1912	1708
9.	14296.	Joanne Kindel	chrzest	Mierzyszyn	ojciec	Mierzyszyn	Mierzyszyn		A2164	1712
10.	20078.	Joannes Kindel	ślub	Buszkowy	družba				B658	1727
11.	27613.	Joannis Kindel	pogrzeb	Buszkowy	rodzina	Buszkowy	de Gornych Buszkow		C748	1742
12.	27642.	Joannes Kindel✘	pogrzeb	Buszkowy	zmarły	Buszkowy	de Gornych Buszkow	C752	1742	
13.	34864.	Joannes Kindel	chrzest	Buszkowy	świadek			A5287	1753	
14.	35953.	Joannes Kindel	chrzest	Buszkowy	świadek			A5434	1754	
15.	36023.	Joannes Kindel	chrzest	Buszkowy	świadek			A5444	1754	
16.	36775.	Joannes Kindel	chrzest	Buszkowy	świadek			A5568	1755	
17.	37845.	Joannes Kindel	chrzest	Zaskoczyn	świadek			A5700	1757	
18.	38063.	Joannes Kindel	chrzest	Buszkowy	świadek			A5732	1757	
19.	38412.	Joannes Kindell	chrzest	Buszkowy	świadek			A5781	1758	
20.	39080.	Joannes Kindell	chrzest	Buszkowy	świadek	Buszkowy	Gorne Buszkowy	A5863	1759	
21.	40504.	Joannes Kindell	chrzest	Buszkowy	świadek	Buszkowy	Gorne Buszkowy	A6072	1761	
22.	41795.	Joannem Kindell	ślub ¹⁾	Buszkowy	pan młody	Buszkowy	Gorne Buszkowy	B1400	1762	
23.	42356.	Joanne Kindell ²⁾	ślub	Buszkowy	družba	Buszkowy	Gorne Buszkowy	B1414	1763	
24.	42426.	Joanne Kindell ²⁾	chrzest	Buszkowy	ojciec	Buszkowy	Gorne Buszkowy	A6340	1763	
25.	44129.	Joanne Kindell ²⁾	chrzest	Buszkowy	ojciec	Buszkowy	Gorne Buszkowy	A6601	1765	

26.	45111.	Joannes Kindell	chrzest	Buszkowy	świadek	Buszkowy	Gorne Buszkowy		A6748	1767
27.	45809.	Joanne Kindell ²⁾	chrzest	Buszkowy	ojciec	Buszkowy	Buszkowy		A6855	1767
28.	47613.	Joanne Kindel	chrzest	Buszkowy	ojciec	Buszkowy	Buszkowy Gorne		A7098	1770
29.	49216.	Joannes Kindel ¹⁾	pogrzeb	Buszkowy	zmarły	Buszkowy	Gorne Buszkowy		C2820	1772
30.	49436.	Joanne Kindel ²⁾	chrzest	Buszkowy	ojciec	Buszkowy	Gorne Buszkowy		A7369	1772

¹⁾ kawaler.

²⁾ luteranin.

z których 7 metryk z wierszy 2.) do 8.) zaznaczonych jasnoszarym odcieniem tła wierszy, przypisano wstępnie do osoby ojca rodziny Jana Kindel(10706.).

W bazie danych w latach 1711-1780 znaleziono 23 metryk osób ogólnie nazwanych jako Anna Kindel:

Tablica osób 2.84.8.1.T4. ogólnie nazwanych jako Anna Kindel										
LP	NI	Imię i nazwisko	Cerem.	Gdzie	Status	skąd	kiedyś	Przypisania	Źródło	Rok
1.	13599.	Anna Kindlowa	chrzest	Buszkowy	świadek				A2051	1711
2.	14272.	Anna Kindlowa	chrzest	Buszkowy	świadek				A2160	1712
3.	16326.	Anna kindlowa	chrzest	Buszkowy	świadek				A2491	1717
4.	18241.	Anna Kindelsche	chrzest	Buszkowy	świadek				A2823	1723
5.	20030.	Anna Kindlowa	chrzest	Buszkowy	świadek				A3115	1727
6.	21142.	Anna Kindelsche	chrzest	Buszkowy	świadek				A3295	1730
7.	22694.	Anna Kindlowa	chrzest	Buszkowy	świadek				A3536	1733
8.	22776.	Anna Kindlowa	chrzest	Buszkowy	świadek				A3548	1733
9.	24425.	Anna Kindlowa ¹⁾	pogrzeb	Buszkowy	zmarła	Buszkowy	Gorne Buszkowy		C424	1736
10.	24446.	Anna Kindlowa	chrzest	Buszkowy	świadek				A3816	1736
11.	24585.	Anna Kindlowa	chrzest	Buszkowy	świadek				A3833	1736
12.	24893.	Anna Kindlowa	ślub	Buszkowy	panna młoda	Buszkowy	de Buszkow		B836	1737
13.	27137.	Anna Kindelowa ¹⁾	pogrzeb	Buszkowy	zmarła ¹⁾	Buszkowy	de Gornych Buszkow		C658	1741
14.	33133.	Anna Kindelowa	chrzest	Buszkowy	świadek				A5052	1750
15.	35979.	Anna Kindelowa ¹⁾	pogrzeb	Buszkowy	zmarła	Buszkowy	de Gornych Buszkow		C1587	1754
16.	39606.	Anna Marianna Kindelka	chrzest	Graniczna Wieś	świadek	Zaskoczyn	Zaskoczyn		A5942	1759
17.	45422.	Anna Kindlowa	chrzest	Buszkowy	świadek				A6800	1767
18.	46983.	Anna Kindlowa	chrzest	Buszkowy	świadek				A7011	1769
19.	47610.	Anna Kindlowa	chrzest	Buszkowy	świadek				A7097	1770
20.	47632.	Anna Kindlowa	chrzest	Buszkowy	świadek				A7101	1770
21.	53167.	Anna Kindlowa ²⁾	chrzest	Buszkowy	świadek	Buszkowy	Gorne Buszkowy		A7877	1778
22.	53196.	Anna Kindel ¹⁾	pogrzeb	Czerniewo	zmarła	Czerniewo	Czerniewo		C3314	1778
23.	54641.	Anna Kindlowa	chrzest	Buszkowy	świadek	Buszkowy	Gorne Buszkowy		A8102	1780

¹⁾ wdowa.

²⁾ luteranin.

z których żadnej nie przypisano do osoby matki rodziny **Annę □□□□[2731.] Falk-Kindel**. Nie tworzono tablic osobowych dla ojca rodziny Jana Kindel(10706.) i jego dzieci.

Rozdział 2.84.8.2. Jan Samulewicz(15533.), Barbara Falk[5735.]

Zachował się zapis ślubu Jana Samulewicz(15533.) i Barbary Falk[5735.] z 1715 roku:

Tablica ślubów 2.84.8.2.T1. Jan Samulewicz													
LP	NI	Pan młody	skąd	kiedyś	NI	Panna młoda	Gdzie	skąd	kiedyś	Stan	Przypisania	Źródło	Rok
1.	15533.	Joannes Samolewicz			15534.	Barbara Falkowska	Buszkowy	Buszkowe dolne		panna	<i>Barbara Falk[5735.] Samulewicz</i>	B514	1715
2.	27420.	Joannem Samulowicz	de Gornych Buszkow		27421.	Annam Lafowna	Buszkowy	Kokozskj				B949	1741

W rodzinach Samulewicz w latach 1716-1754 w Buszkowach urodziło się ośmioro dzieci:

Tablica chrztów 2.84.8.2.T2. Ojciec - Jan Samulewicz										
LP	NI	Ojciec	Matka	Gdzie	kiedyś	Dziecko	Przypisania (dziecko)	Źródło	Rok	
1.	15801.	Joannes Samulewicz	Barbara	Buszkowy	Buszkowy dolne	Joannes	<i>Jan Samulewicz[15803.]</i>	A2401	1716	
2.	21740.	Joannes Samolewicz	Barbara	Buszkowy	Buszkowo	Maryanna	<i>Marianna Samulewicz[21742.]</i>	A3387	1731	
3.	27868.	Joanne Samulowicz	Annae	Buszkowy	Dolne Buszkowy	Jacobum		A4287	1742	
4.	29111.	Joanne Samuetowicz	Annae	Buszkowy	Dolne Buszkowy	Casimirum		A4481	1744	
5.	30250.	Joanne Samulewicz	Annae	Buszkowy	Dolne Buszkowy	Joannem		A4651	1746	

6.	31888.	Joanne Samulewicz	Annae	Buszkowy	Dolne Buszkowy	Adamum		A4888	1749
7.	33912.	Joanne Samutowicz	Annae	Buszkowy	Wypich Buszkowski	Michaëlem		A5156	1751
8.	35905.	Joanne Samulewicz	Annae	Buszkowy	Dolne Buszkowy	Annam		A5426	1754

z których dwoje urodzonych w latach 1716-1731 przypisano wstępnie do rodziny Jana Samulewicz(15533.) i Barbary Falk[5735.].

W bazie danych w latach 1715-1773 znaleziono 16 metryk osób ogólnie nazwanych jako Jan Samulewicz:

Tablica osób 2.84.8.2.T3. ogólnie nazwanych jako Jan Samulewicz										
LP	NI	Imię i nazwisko	Cerem.	Gdzie	Status	skąd	kiedyś	Przypisania	Źródło	Rok
1.	15457.	Joannes Samulewicz	chrzest	Buszkowy	świadek			Jan Samulewicz(15533.)	A2350	1715
2.	15533.	Joannes Samolewicz	ślub	Buszkowy	pan młody				B514	1715
3.	15588.	Joa: Saradewicz	ślub	Buszkowy	družba				B516	1715
4.	15801.	Joannes Samulewicz	chrzest	Buszkowy	ojciec	Buszkowy	Buszkowy dolne		A2401	1716
5.	21740.	Joannes Samolewicz	chrzest	Buszkowy	ojciec	Buszkowy	Busskowo		A3387	1731
6.	27420.	Joannem Samulowicz	ślub	Buszkowy	pan młody	Buszkowy	de Gornych Buszkow		B949	1741
7.	27868.	Joanne Samulowicz	chrzest	Buszkowy	ojciec	Buszkowy	Dolne Buszkowy		A4287	1742
8.	29111.	Joanne Samuetowicz	chrzest	Buszkowy	ojciec	Buszkowy	Dolne Buszkowy		A4481	1744
9.	30250.	Joanne Samulewicz	chrzest	Buszkowy	ojciec	Buszkowy	Dolne Buszkowy		A4651	1746
10.	31888.	Joanne Samulewicz	chrzest	Buszkowy	ojciec	Buszkowy	Dolne Buszkowy		A4888	1749
11.	33912.	Joanne Samutowicz	chrzest	Buszkowy	ojciec	Buszkowy	Wypich Buszkowski		A5156	1751
12.	35339.	Joannis Samulowicz	pogrzeb	Buszkowy	rodzina	Buszkowy	de Gornych Buszkow		C1494	1753
13.	35554.	Joannis Samulewicz	pogrzeb	Buszkowy	rodzina	Buszkowy	Wypich Buszkowski		C1526	1753
14.	35905.	Joanne Samulewicz	chrzest	Buszkowy	ojciec	Buszkowy	Dolne Buszkowy		A5426	1754
15.	42616.	Joanne Samokwicz	ślub	Buszkowy	družba	Buszkowy	Dolne Buszkowy		B1429	1763
16.	49869.	Joannes Samolewicz✱	pogrzeb	Buszkowy	zmarły	Buszkowy	Dolne Buszkowy		C2924	1773

z których 5 metryk z wierszy 1.) do 5.) przypisano wstępnie do osoby ojca rodziny Jana Samulewicz(15533.)

W bazie danych w latach 1722-1740 znaleziono 2 metryki osób ogólnie nazwanych jako Barbara Samulewicz:

Tablica osób 2.84.8.2.T4. ogólnie nazwanych jako Barbara Samulewicz										
LP	NI	Imię i nazwisko	Cerem.	Gdzie	Status	skąd	kiedyś	Przypisania (matka)	Źródło	Rok
17.	17720.	Barbara Samolewiczowa	chrzest	Buszkowy	świadek			Barbara Falk[5735.] Samulewicz	A2734	1722
18.	26644.	Barbara Samulewiczowa✱	pogrzeb	Buszkowy	zmarła	Wypich✱	Wypich		C625	1740

które przypisano do osoby matki rodziny Barbary Falk[5735.] Samulewicz, zmarła w 1740 roku k. Buszkowych w wieku 53 lat. Nie tworzono tablic osobowych dla ojca rodziny Jana Samulewicz(15533.) i jego dzieci.

Rozdział 2.84.9. Jan Szczepanski[5282.], Katarzyna □□□□[5283.]

W rodzinach Szczepanski w latach 1670-1772 urodziło się osiemnaścioro dzieci:

Tablica chrztów 2.84.9.T1. Ojciec - Szczepanski										
LP	NI	Ojciec	Matka	Gdzie	kiedyś	Dziecko	Przypisania (dziecko)	Źródło	Rok	
1.	1342.	Joannis Scepanczik ¹⁾	Anna	Czapielsk	Czapielsko	Jacobum	Jakub Szczepanski[1344.]	A217	1670	
2.	5282.	Joannis Szczepanski	Catharinae	Bąkowo	Bąkowo	Annam	Anna Szczepanska[5284.]	A756	1686	
3.	6203.	Joannis Szczepanski	Catharinae	Bąkowo	Bąkowo	Michäelem	Michał Szczepanski[6205.]	A882	1689	
4.	15649.	Michael Szczepanski	Marianna	Bąkowo	Bąkowo	Crystianus	Krystian Szczepanski[15651.]	A2380	1715	
5.	16455.	Michael Szczepanski	Marianna	Bąkowo	Bankowo	Catharyna	Katarzyna Szczepanska[16457.]	A2513	1718	
6.	17045.	Michael Szczepanski	Marianna	Bąkowo	Bankowo	Joannes	Jan Szczepanski[17047.]	A2614	1719	
7.	17346.	Andreas Szczepanski	Marianna	Zaskoczyn	Zaskoczyn	Aeva	Ewa Szczepanska[17348.]	A2672	1720	
8.	17657.	Michael Szczepan	Marianna	Bąkowo	Bankowo	Crystyna	Krystyna Szczepanska[17659.]	A2726	1721	
9.	18233.	Michael Szczepanski	Marianna	Bąkowo	Bankowo	Jacobus	Jakub Szczepanski[18235.]	A2822	1723	
10.	19014.	Michael Szczepan	Marianna	Bąkowo	Bankowo	Ertmanus	Herman Szczepanski[19016.]	A2950	1725	
11.	19758.	Michael Szczepanski	Anna	Bąkowo	Bankowo	Aeva	Ewa Szczepanska[19760.]	A3065	1726	
12.	20268.	Michael Szczepanski	Marianna	Bąkowo	Bankowo	Gottefridus	Bogusław	A3152	1728	

							Szczepanski[20270.]		
13.	21322.	Michaël Szczepanskj	Maryanna	Bąkowo	Bankowo	Constantia	Konstancja Szczepanska[21324.]	A3324	1730
14.	22725.	Michael Szczepanski	Marianna	Bąkowo	Bankowo	Lowisa	Ludwika Szczepanska[22727.]	A3542	1733
15.	37638.	Godefrido Szczepanskj	Christinae	Bąkowo	Bąkowo	Petrum	Piotr Szczepanski[37640.]	A5669	1756
16.	39204.	Godephrido Szczepanski ²⁾	Christina	Bąkowo	Bąkowo	Godephridus	Bogusław Szczepanski[39206.]	A5883	1759
17.	46985.	Godefrido Szczepanski	Christina	Bąkowo	Bąkowo	Jacobus	Jakub Szczepanski[46987.]	A7012	1769
18.	49012.	Godefrido Szczepanski ²⁾	Christina	Bąkowo	Bąkowo	Christinam	Krystyna Szczepanska[49014.]	A7309	1772

¹⁾ zob. Rozdział 2.84.10. Jan Szczepanski[1342.], Anna □□□□[1343.].

²⁾ luteranin.

w tym w rodzinie Jana Szczepanski[5282.] i Katarzyny □□□□[5283.] w latach 1686-1689 w Bąkowie urodziło się dwoje dzieci. Nie tworzono tablic osobowych dla dzieci rodziny.

W bazie danych w latach 1666-1773 znaleziono 64 metryk osób ogólnie nazwanych jako Szczepanski(a):

Tablica osób 2.84.9.T2. ogólnie nazwanych jako Szczepanski										
LP	NI	Imię i nazwisko	Cerem.	Gdzie	Status	skąd	kiedyś	Przypisania	Źródło	Rok
1.	87.	Joannes Szczepanski	chrzest	Kleszczewo	świadek			Jan Szczepanski[1342.]	A14	1666
2.	127.	Joannes Szczepanowski	chrzest	□□□□	świadek				A20	1666
3.	963.	Joannes Szczepanek	chrzest	Czapielsk	świadek				A153	1669
4.	1342.	Joannis Scepanczik	chrzest	Czapielsk	ojciec	Czapielsk	Czapielsko		A217	1670
5.	3184.	Joannes Scepanski	chrzest	Bąkowo	świadek				A504	1676
6.	3390.	Bartholomaeus Scephańczyk	chrzest	Zaskoczyn	świadek				A531	1677
7.	3492.	Joanne Szczepanowski	chrzest	Bąkowo	świadek			Jan Szczepanski[1342.]	A543	1677
8.	3668.	Gregorius Szczepanski	chrzest	Buszkowy	świadek				A561	1678
9.	3696.	Gregorius Szepanky	chrzest	Buszkowy	świadek	Buszkowy	Buszkow		A565	1678
10.	3817.	Gregorius Szepansky	chrzest	Buszkowy	świadek				A579	1678
11.	3985.	Bartholomaeus Szepansky	chrzest	Domachowo	świadek				A601	1679
12.	5282.	Joannis Szczepanski	chrzest	Bąkowo	ojciec	Bąkowo	Bąkowo	Jan Szczepanski[5282.]	A756	1686
13.	5357.	Gregorius Szczepanski	chrzest	Buszkowy	świadek				A766	1686
14.	5849.	Anna Szczepanowna	chrzest	Buszkowy	świadek				A834	1688
15.	6203.	Joannis Szczepanski	chrzest	Bąkowo	ojciec	Bąkowo	Bąkowo	Jan Szczepanski[5282.]	A882	1689
16.	7075.	Eva Szczepanska	chrzest	Żuława	świadek				A1002	1692
17.	7156.	Joannem Szczepanski	ślub ¹⁾	Żuława	pan młody				B157	1693
18.	11965.	Catharina Szczepanska	chrzest	Bąkowo	świadek			Katarzyna □□□□[5283.] Szczepanska	A1789	1706
19.	13304.	Michaël Szczepanski	ślub ²⁾	Bąkowo	pan młody				B416	1710
20.	13647.	Michael Szczepanski	chrzest	Bąkowo	świadek				A2058	1711
21.	14310.	Marianna Szczepanska	chrzest	Bąkowo	świadek				A2166	1712
22.	14341.	Michaële Szczepanski	ślub	Bąkowo	drużba				B469	1712
23.	15649.	Michael Szczepanski	chrzest	Bąkowo	ojciec	Bąkowo	Bąkowo		A2380	1715
24.	16455.	Michael Szczepanski	chrzest	Bąkowo	ojciec	Bąkowo	Bankowo		A2513	1718
25.	16884.	Michael Szczepanski	chrzest	Bąkowo	świadek				A2582	1719
26.	17045.	Michael Szczepanski	chrzest	Bąkowo	ojciec	Bąkowo	Bankowo		A2614	1719
27.	17053.	Marianna Szczepanska	chrzest	Zaskoczyn	świadek				A2615	1719
28.	17118.	Anna Szczepanska	chrzest	Kleszczewo	świadek				A2627	1719
29.	17132.	Andreas Szczepanski	chrzest	Kleszczewo	świadek			Andrzej Szczepanski[17346.]	A2630	1719
30.	17346.	Andreas Szczepanski	chrzest	Zaskoczyn	ojciec	Zaskoczyn	Zaskoczyn		A2672	1720
31.	17571.	Marianna Szczepanska	chrzest	Zaskoczyn	świadek				A2708	1721
32.	17657.	Michael Szczepan	chrzest	Bąkowo	ojciec	Bąkowo	Bankowo		A2726	1721
33.	17835.	Michael Szczepanski	chrzest	Bąkowo	świadek				A2755	1722
34.	18233.	Michael Szczepanski	chrzest	Bąkowo	ojciec	Bąkowo	Bankowo		A2822	1723
35.	18582.	Michael Szczepanski	chrzest	Bąkowo	świadek				A2875	1724
36.	19014.	Michael Szczepan	chrzest	Bąkowo	ojciec	Bąkowo	Bankowo		A2950	1725
37.	19758.	Michael Szczepanski	chrzest	Bąkowo	ojciec	Bąkowo	Bankowo		A3065	1726
38.	20268.	Michael Szczepanski	chrzest	Bąkowo	ojciec	Bąkowo	Bankowo		A3152	1728
39.	20449.	Michael Szczepańczyk	ślub	Bąkowo	drużba				B669	1728
40.	21001.	Michael Szczepanski	ślub	Bąkowo	drużba				B687	1730
41.	21267.	Michael Szczepanski	ślub	Bąkowo	drużba				B700	1730
42.	21322.	Michaël Szczepanskj	chrzest	Bąkowo	ojciec	Bąkowo	Bankowo		A3324	1730

43.	22725.	Michael Szczepanski	chrzest	Bąkowo	ojciec	Bąkowo	Bankowo		A3542	1733
44.	24661.	Michael Szczepanskj	chrzest	Bąkowo	świadek				A3845	1737
45.	27565.	Michaële Szczepanskj	ślub	Bąkowo	družba				B954	1742
46.	28112.	Jacobus Szczepanski	chrzest	Bąkowo	świadek				A4326	1742
47.	30184.	Godefridus Szczepanskj	chrzest	Bąkowo	świadek				A4640	1746
48.	31222.	Eva Szczepanska	chrzest	Bąkowo	świadek				A4785	1747
49.	33636.	Eva Szczepanska	chrzest	Bąkowo	świadek				A5122	1751
50.	33797.	Michael Szczepanski	chrzest	Bąkowo	świadek				A5137	1751
51.	33939.	Michael Szczepanskj	chrzest	Bąkowo	świadek				A5157	1751
52.	34759.	Evam Szczepanska	ślub ³⁾	Bąkowo	panna młoda	Bąkowo	Bękowo		B1195	1752
53.	34981.	Michael Szczepanski	chrzest	Bąkowo	świadek				A5306	1753
54.	35317.	Michael Szczepanskj	chrzest	Bąkowo	świadek				A5356	1753
55.	36394.	Michael Szczepanski	chrzest	Bąkowo	świadek				A5503	1755
56.	37013.	Godefridum Szczepanskj	ślub ⁴⁾	Bąkowo	pan młody	Bąkowo	Bąkowo		B1257	1756
57.	37638.	Godefrido Szczepanskj	chrzest	Bąkowo	ojciec	Bąkowo	Bąkowo		A5669	1756
58.	39204.	Godephrido Szczepanski ⁵⁾	chrzest	Bąkowo	ojciec	Bąkowo	Bąkowo		A5883	1759
59.	46985.	Godefrido Szczepanski	chrzest	Bąkowo	ojciec	Bąkowo	Bąkowo		A7012	1769
60.	49012.	Godefrido Szczepański ⁵⁾	chrzest	Bąkowo	ojciec	Bąkowo	Bąkowo		A7309	1772
61.	49299.	Petrus Szczepanski ⁶⁾	pogrzeb	Bąkowo	zmarły ⁷⁾	Bąkowo	Bąkowo	Piotr Szczepanski[37640.]	C2835	1772
62.	49300.	Amadei Szczepanski	pogrzeb	Bąkowo	rodzina ⁷⁾	Bąkowo	Bąkowo		C2835	1772
63.	49773.	Godefridi Szczepanski ⁵⁾	pogrzeb	Bąkowo	rodzina	Bąkowo	Bąkowo		C2889	1773
64.	49772.	Christina Szczepanska ⁸⁾	pogrzeb	Bąkowo	zmarła	Bąkowo	Bąkowo		C2889	1773

¹⁾ Ślub 25-01-1693: "Annus 1693. Januarius. Żulawka. Die 25 eiusdem Copulavi Joannem Szczepanski cum Barbara Marzowna, Testes Jacobus Oyczynowski et Martinus Kopanka. [33].", B157.

²⁾ Ślub 26-01-1710: "Bąkowo. Eodem die Copulatus Michäel Szczepanski cum Anna Granowna Praesentibus Michäele Darkau et Joanne Braxatore. [292].", B416.

³⁾ Ślub 26-11-1752: "Bękowo. Eodem Anno et Die ut supra praemissis tribus inter Missae Solemnia bannis nulloque legitimo impedimento detecto Christianum Noll et Evam Szczepanska nativos de Bękowo interrogavi eorumus mutuo consensu habito solemniter per verba de praesenti Matrimonio conjunxi. Praesentibus Testibus Christiano Galle et Jacobo Mesing omnes Lutherani.", B1195.

⁴⁾ Ślub 11-01-1756: "Bąkowo. Eodem Anno Die 11ma Jan. praemissis tribus inter Missae Solemnia bannis nulloque legitimo impedimento detecto Godefridum Szczepanskj et Christinam Szulcowna ambos de Bąkowo interrogavi eorumus mutuo consensu habito solemniter per verba de praesenti Matrimonio conjunxi. Praesentibus Testibus Joanne Turbant et Christiano Zol.", B1257.

⁵⁾ luteranin.

⁶⁾ młodzieniec.

⁷⁾ Pogrzeb 29-07-1772: "Bąkowo. Die 29 Julij mortuus est Adolescens Petrus Filius Amadei Szczepanski ...", C2835.

Tablica osobowa Jana Szczepanski[5282.] będzie zawierać 2 zapisy chrztów w latach 1686-1689 ze statusem osoby jako ojciec, łącznie 2 zapisy.

Tablica osobowa 27. Jan Szczepanski[5282.]

Tablica osobowa Katarzyny □□□□[5283.] Szczepanska będzie zawierać 2 zapisy chrztów w latach 1686-1689 ze statusem osoby jako matka, zapis chrztu z 1706 roku jako świadek, łącznie 3 zapisy.

Tablica osobowa 28. Katarzyna □□□□[5283.] Szczepanska

Rozdział 2.84.10. Jan Szczepanski[1342.], Anna □□□□[1343.]

W rodzinie Jana Szczepanski[1342.] i Anny □□□□[1343.] w 1670 roku w Czapielsku urodziło się jedno dziecko Jakub Szczepanski[1344.], zob. Tablica chrztów 2.84.9.T1. Ojciec - Szczepanski. Nie tworzono tablic osobowych dla dzieci rodziny.

Tablica osobowa Jana Szczepanski[1342.] będzie zawierać zapis chrztu z 1670 roku ze statusem osoby jako ojciec, 5 zapisów chrztów w latach 1666-1677 jako świadek, łącznie 6 zapisów.

Tablica osobowa 29. Jan Szczepanski[1342.]

Tablica osobowa Anny □□□□[1343.] Szczepanska będzie zawierać zapis chrztu z 1670 roku ze statusem osoby jako matka, łącznie 1 zapis.

Tablica osobowa 30. Anna □□□□[1343.] Szczepanska

Rozdział 2.85. Jakub Kiarnik[9396.], Elżbieta Kleysowna[9397.]

1.) Jakub Kiarnik[9396.], Elżbieta Kleysowna[9397.], rodzina;

- 1.1.) Katarzyna Kiarnik(9884.);
 1.2.) Elżbieta Kiarnik(11295.);
 1.3.) Marianna Kiarnik(12332.);
- 2.) Adam Kiarling[1208.], Małgorzata □□□□[1209.], rodzina;
 2.1.) Andrzej Kiarling[7741.], **Elżbieta Burkowna[7742.]**, rodzina;
 2.1.1.) Katarzyna Kiarling[8034.];
 2.1.2.) Michał Kiarling[8625.];
 2.1.3.) Maciej Kiarling[9492.];
 2.1.4.) Adam Kiarling[9493.];
 2.1.5.) Elżbieta Kiarling[11170.];
 2.1.6.) Marianna Kiarling[11948.];
- zob. Tablica chrztów 2.57.8.T1.
 Andrzej Kiarling[7741.], Elżbieta Burkowna[7742.]*
- 3.) Jan Roszczehowski[7855.], Gertruda Chanerska[7856.], rodzina;
 3.1.) Marianna Roszczehowska(8606.);
 3.2.) Ewa Roszczehowska[9124.];
 3.3.) Katarzyna Roszczehowska[9973.];
 3.4.) Jan Roszczehowski(11029.);
 3.5.) Adam Roszczehowski[12141.];
- 4.) Daniel Mundini[10163.], Elżbieta □□□□[10164.], rodzina;
 4.1.) Katarzyna Mundini[10165.];
 4.2.) Michał Mundini[12014.];
- 5.) Tomasz Warczynski[10310.], Katarzyna Sztabowna[10311.], rodzina;
 5.1.) Marianna Warczynska[10791.], Jakub Węczyk(18835.);
 5.2.) Anna Warczynska[11784.];
 5.3.) Wojciech Warczynski[13078.], Ewa □□□□(21508.), rodzina;
 5.3.1.) Katarzyna Warczynska(21509.);
 5.3.2.) Marianna Warczynska(22933.);
 5.3.3.) Jan Warczynski(24544.);
 5.3.4.) Wojciech Warczynski(26595.);
 5.4.) Stanisław Warczynski[14930.];
 5.5.) Michał Warczynski[15933.];
- 6.) Jan Czarnicki[9142.], Bogumiła □□□□[9143.], rodzina;
 6.1.) Jakub Czarnicki(9144.);
 6.2.) Kazimierz Czarnicki(9500.);
 6.3.) Katarzyna Czarnicka(10562.);
 6.4.) Jan Władysław Czarnicki(11511.);
 6.5.) Marianna Czarnicka(12183.);
- 7.) Stanisław Wręga[7086.], Barbara Stepkowna[7087.], rodzina;
 7.1.) Katarzyna Wręga[7196.], Paweł Kaminski[7248.], rodzina;
 7.1.1.) Maciej Kaminski[16868.];
 7.1.2.) Marianna Kaminska[17503.];
 7.1.3.) Stanisław Kaminski[18662.];
 7.1.4.) Magdalena Kaminska[19979.];
 7.1.5.) Jan Kaminski[21220.];
 7.1.6.) Jakub Kaminski[22808.];
- Zob. [369], str. 184; oraz Rozdział 2.23.1.6.
 Paweł Kaminski[7248.], Katarzyna Wręga[7196.], str. 196-197;
 tablica osobowa Katarzyna Wręga[7196.] Kaminska, str. 425.*
- 7.2.) Jan Wręga(7747.);
 7.3.) Barbara Wręga[8334.];
 7.4.) Piotr Wręga[8905.], Katarzyna Wielgoszewna(21441.);
 7.5.) Marianna Wręga[9803.];
 7.6.) Tomasz Wręga[10811.];
 7.7.) Barbara Wręga[11633.];
- 8.) Bartosz Drąg[8396.], Ewa Orzeszkowna[8397.], rodzina;
 8.1.) Barbara Drąg[8601.], Krystian Nowacki(15811.);
 8.2.) Regina Drąg[9134.];
 8.3.) Elżbieta Drąg[9738.];
 8.4.) Marianna Drąg[10473.];
- 9.) Laurenty Wręga[5171.], Agnieszka □□□□[5172.], rodzina;
 9.1.) Anna Wręga[5173.];
 9.2.) Mikołaj Wręga[6611.];
- 10.) Jakub Drąg[7627.], Elżbieta □□□□[7628.], rodzina;
 10.1.) Katarzyna Drąg[7629.];

Rozdział 2.85.1. Jakub Kiarnik[9396.], Elżbieta Kleysowna[9397.] z Goszyna

Zachował się zapis ślubu Jakuba Kiarnik[9396.] i Elżbiety Kleysowna[9397.] z 1700 roku:

Tablica ślubów 2.85.1.T1. Jakub Kiarnik[9396.], Elżbieta Kleysowna[9397.]

LP	NI	Pan młody	NI	Panna młoda	Gdzie	skąd	kiedyś	Stan	Przypisania	Źródło	Rok
1.	9396.	Jacobum Kiarnik	9397.	Elizabeta Kleysowna	Goszyn		Goszyno			B275	1700

W rodzinie Jakuba Kiarnik[9396.] i Elżbiety Kleysowna[9397.] w latach 1701-1707 w Goszynie urodziło się troje dzieci:

Tablica chrztów 2.85.1.T2. Jakub Kiarnik[9396.], Elżbieta Kleysowna[9397.]											
LP	NI	Ojciec	Matka	Gdzie	kiedyś	Dziecko	Przypisania (dziecko)	Źródło	Rok		
1.	9882.	Jacobi Kiarlin	Elizabetae	Goszyn	Goszyno	Catharina	Katarzyna Kiarnik[9884.]	A1445	1701		
2.	11293.	Jacobi Kiarnik	Elizabetae	Goszyn	Goszyno	Elizabeta	Elżbieta Kiarnik[11295.]	A1674	1705		
3.	12330.	Jacobo Kiarnikel	Catharina ¹⁾	Goszyn	Goszyno	Marianna	Marianna Kiarnik[12332.]	A1849	1707		

¹⁾ Przyjęto wystąpienie błędu pisarza kościelnego, powinno być wpisane *Elizabetae*, w 1707 roku znaleziono metrykę świadka *Elizabeta Kiarnikowa*, A1888, reszta się zgadza.

W bazie danych w latach 1693-1710 znaleziono 9 metryk osób ogólnie nazwanych jako Jakub Kiarnik:

Tablica osób 2.85.1.T2. ogólnie nazwanych jako Jakub Kiarnik											
LP	NI	Imię i nazwisko	Cerem.	Gdzie	Status	skąd	kiedyś	Przypisania (ojciec)	Źródło	Rok	
1.	7207.	Jacobus Kiarlink	chrzest	Goszyn	świadek			Jakub Kiarnik[9396.]	A1020	1693	
2.	7260.	Jacobus Karling	chrzest	Goszyn	świadek				A1028	1693	
3.	7923.	Jacobus Kiarling	chrzest	Goszyn	świadek				A1124	1696	
4.	9396.	Jacobum Kiarnik	ślub ¹⁾	Goszyn	pan młody				B275	1700	
5.	9607.	Jacobus Kiarnik	chrzest	Goszyn	świadek				A1396	1701	
6.	9882.	Jacobi Kiarlin	chrzest	Goszyn	ojciec	Goszyn	Goszyno		A1445	1701	
7.	11293.	Jacobi Kiarnik	chrzest	Goszyn	ojciec	Goszyn	Goszyno		A1674	1705	
8.	12330.	Jacobo Kiarnikel	chrzest	Goszyn	ojciec	Goszyn	Goszyno		A1849	1707	
9.	13448.	Jacobo Kiarnik	ślub	Goszyn	drużba				B425	1710	

¹⁾ Ślub 23-11-1700: "Goszyno. Die 23 eiusdem Servatis Servandis Copulavi *Jacobum Kiarnik cum Elizabetha Kleysowna praesentibus testibus Andrea Bula et Friderico Beling de eadem. [151]*", B275.

które przypisano do osoby ojca rodziny Jakuba Kiarnik[9396.].

W bazie danych w latach 1698-1733 znaleziono 5 metryk osób ogólnie nazwanych jako Elżbieta Kleysowna Kiarnik:

Tablica osób 2.85.1.T3. ogólnie nazwanych jako Elżbieta Kleysowna Kiarnik											
LP	NI	Imię i nazwisko	Cerem.	Gdzie	Status	skąd	kiedyś	Przypisania (matka)	Źródło	Rok	
1.	8627.	Elizabetha Krislowna	chrzest	Goszyn	świadek			Elżbieta Kleysowna[9397.] Kiarnik	A1240	1698	
2.	9397.	Elizabetha Kleysowna	ślub ¹⁾	Goszyn	panna młoda	Goszyn	Goszyno		B275	1700	
3.	9497.	Elizabeth Kiarnikowa	chrzest	Goszyn	świadek				A1378	1701	
4.	12598.	Elizabetha Kiarnikowa	chrzest	Buszkowy	świadek				A1888	1707	
5.	22829.	Elizabetha Krainikowa	chrzest	Czerniewo	świadek				A3558	1733	

¹⁾ zob. powyżej Tablica osób 2.85.1.T2. ogólnie nazwanych jako Jakub Kiarnik.

z których 4 metryki (z wierszy 1.) do 4.) przypisano do osoby matki rodziny Elżbiety Kleysowna[9397.] Kiarnik. Nie tworzone tablic osobowych dla dzieci rodziny.

Tablica osobowa Jakuba Kiarnik[9396.] będzie zawierać zapis ślubu z 1700 roku ze statusem osoby jako *pan młody*, 3 zapisy chrztów w latach 1701-1707 ze statusem osoby jako *ojciec*, 5 zapisów świadkowań w latach 1693-1710 jako *świadek*, *drużba*, łącznie 9 zapisów.

Tablica osobowa 1. Jakub Kiarnik[9396.]

Tablica osobowa Elżbiety Kleysowna[9397.] Kiarnik będzie zawierać zapis ślubu z 1700 roku ze statusem osoby jako *panna młoda*, 3 zapisy chrztów w latach 1701-1707 ze statusem osoby jako *matka*, 3 zapisy chrztów w latach 1698-1707 jako *świadek*, łącznie 7 zapisów.

Tablica osobowa 2. Elżbieta Kleysowna[9397.] Kiarnik

Rozdział 2.85.2. Adam Kiarling[1208.], Małgorzata □□□□□[1209.]

W rodzinie Adama Kiarling[1208.] i Małgorzaty □□□□□[1209.] w 1670 roku w Goszynie urodziło się jedno dziecko:

Tablica chrztów 2.85.2.T1. Adam Kiarling[1208.], Małgorzata □□□□□[1209.]											
LP	NI	Ojciec	Matka	Gdzie	kiedyś	Dziecko	Przypisanie (dziecko)	Źródło	Rok		
1.	1208.	Adami Karnik	Margarita	Goszyn	Goszyno	Andream	Andrzej Kiarling[7741.] ¹⁾	A196	1670		

¹⁾ Tablica osobowa zob. Rozdział 2.57.8. Andrzej Kiarling[7741.], Elżbieta Burkowna[7742.] z Goszyna.

które 26 lat później zapoczątkowało nową rodzinę. W bazie danych widnieją dwie metryki ślubów z Goszyna: B186 (1695) i B275 (1700), cytowanych w **Rozdziale 2.57.8.** oraz **Rozdziale 2.85.1.**, dotyczących dwóch rodzin z Goszyna: Andrzeja Kiarling[7741.] i Jakuba Kiarnik[9396.], których *żony* miały jednakowe imię *Elzbieta*. Chcąc odróżnić metryki *matek* jako *świadek*, przyjęto wersję nazwiska *Kiarling* dla rodziny Adama Kiarling[1208.] i Małgorzaty □□□□[1209.] oraz ich *dziecka* Andrzeja Kiarling[7741.], urodzonego w 1670 roku w Goszynie.

W bazie danych w latach 1670-1683 znaleziono 3 metryki osób ogólnie nazwanych jako Adam Kiarling:

Tablica osób 2.85.2.T2. ogólnie nazwanych jako Adam Kiarling										
LP	NI	Imię i nazwisko	Cerem.	Gdzie	Status	skąd	kiedyś	Przypisania (ojciec)	Źródło	Rok
1.	1208.	Adami Karnik	chrzest	Goszyn	ojciec	Goszyn	Goszino	Adam Kiarling[1208.]	A196	1670
2.	3476.	Adam Karnik	chrzest	Chudomin*	świadek				A541	1677
3.	4614.	Adamo Karrenkie	ślub	Goszyn	družba				B83	1683

które przypisano do osoby ojca rodziny Adama Kiarling[1208.].

Tablica osobowa Adama Kiarling[1208.] będzie zawierać zapis chrztu z 1670 roku ze statusem osoby jako *ojciec*, 2 zapisy świadkowań w latach 1677-1683 jako *świadek*, *družba*, łącznie 3 zapisy.

Tablica osobowa 3. Adam Kiarling[1208.]

Tablica osobowa Małgorzaty □□□□[1209.] Kiarling będzie zawierać zapis chrztu z 1670 roku ze statusem osoby jako *matka*, łącznie 1 zapis.

Tablica osobowa 4. Małgorzata □□□□[1209.] Kiarling

Rozdział 2.85.3. Jan Roszczehowski[7855.], Gertruda Chanerska[7856.] z Buszkowych

Zachował się zapis ślubu Jana Roszczehowski[7855.] i Gertrudy Chanerska[7856.] z 1695 roku:

Tablica ślubów 2.85.3.T1. Jan Roszczehowski[7855.], Gertruda Chanerska[7856.]										
LP	NI	Pan młody	NI	Panna młoda	Gdzie	skąd kiedyś	Stan	Źródło	Rok	
1.	7855.	Joannem Rosciechowski	7856.	Gertruda Chanerska	Buszkowy	Buszkowy Gorne		B197	1695	

W rodzinie Jana Roszczehowski[7855.] i Gertrudy Chanerska[7856.] w latach 1698-1707 w Buszkowach urodziło się pięcioro dzieci:

Tablica chrztów 2.85.3.T2. Jan Roszczehowski[7855.], Gertruda Chanerska[7856.]										
LP	NI	Ojciec	Matka	Gdzie	kiedyś	Dziecko	Przypisania (dziecko)	Źródło	Rok	
1.	8604.	Joannis Rosciechowski	Gertrudae	Buszkowy	Buszkowy Gorne	Mariannam	Marianna Roszczehowska[8606.] ¹⁾	A1237	1698	
2.	9122.	Joannis Rosciechowski	Gertrudae	Buszkowy	Buszkowy Gorne	Evam	Ewa Roszczehowska[9124.] ²⁾	A1317	1700	
3.	9971.	Joannis Roszczehowski	Gertrudae	Buszkowy	Buszkowy Gorne	Catharinam	Katarzyna Roszczehowska[9973.] ³⁾	A1458	1702	
4.	11027.	Joanne Roszczehowski	Gertruda	Buszkowy	Buszkowy Gorne	Joannes	Jan Roszczehowski[11029.] ⁴⁾	A1629	1704	
5.	12139.	Joanne Roszczehowski	Gertruda	Buszkowy	Buszkowy Gorne	Adamus	Adam Roszczehowski[12141.] ⁵⁾	A1815	1707	

¹⁾ W rodzinach Roszczehowski do 1780 roku urodziło się dwoje dzieci o imieniu Marianna: A1237 (1698), A4100 (1740).

²⁾ W rodzinach Roszczehowski do 1780 roku urodziło się dwoje dzieci o imieniu Ewa: A1317 (1700), A5541 (1755).

³⁾ W rodzinach Roszczehowski do 1780 roku urodziło się dwoje dzieci o imieniu Katarzyna: A1458 (1702), A1476 (1702).

⁴⁾ W rodzinach Roszczehowski do 1780 roku urodziło się dwoje dzieci o imieniu Jan: A1629 (1704), A3701 (1735).

⁵⁾ W rodzinach Roszczehowski do 1780 roku urodziło się troje dzieci o imieniu Adam: A1364 (1700), A1815 (1707), A5541 (1755).

W bazie danych w latach 1695-1707 znaleziono 7 metryk osób ogólnie nazwanych jako Jan Roszczehowski:

Tablica osób 2.85.3.T3. ogólnie nazwanych jako Jan Roszczehowski										
LP	NI	Imię i nazwisko	Cerem.	Gdzie	Status	skąd	kiedyś	Przypisania (ojciec)	Źródło	Rok
1.	7855.	Joannem Rosciechowski	ślub ¹⁾	Buszkowy	pan młody			Jan Roszczehowski[7855.]	B197	1695
2.	8604.	Joannis Rosciechowski	chrzest	Buszkowy	ojciec	Buszkowy	Buszkowy Gorne		A1237	1698
3.	9122.	Joannis Rosciechowski	chrzest	Buszkowy	ojciec	Buszkowy	Buszkowy Gorne		A1317	1700
4.	9784.	Joannes Roszczehowski	chrzest	Buszkowy	świadek				A1429	1701
5.	9971.	Joannis Roszczehowski	chrzest	Buszkowy	ojciec	Buszkowy	Buszkowy Gorne		A1458	1702
6.	11027.	Joanne Roszczehowski	chrzest	Buszkowy	ojciec	Buszkowy	Buszkowy Gorne		A1629	1704

7.	12139.	Joanne Roszczehowski	chrzest	Buszkowy	ojciec	Buszkowy	Buszkowy Gorne		A1815	1707
----	--------	----------------------	---------	----------	--------	----------	----------------	--	-------	------

¹⁾ Ślub 13-11-1695: "Buszkowy Gorne. Eodem die Copulavi Joannem Roszczehowski cum Gertruda Chanerska Testes Stanislaus Smelcer et Casimirus Plawinski. [73].", B197.

które przypisano do osoby ojca rodziny Jana Roszczehowski[7855.].

W bazie danych w 1713 roku znaleziono metrykę osoby ogólnie nazwanej jako Gertruda Chanerska Roszczehowska:

Tablica osób 2.85.3.T3. ogólnie nazwanych jako Gertruda Chanerska Roszczehowska										
LP	NI	Imię i nazwisko	Cerem.	Gdzie	Status	skąd	kiedyś	Przypisania (matka)	Źródło	Rok
1.	14518.	Gertruda Roszczehowska	chrzest	Popowka	świadek			Gertruda Chanerska[7856.] Roszczehowska	A2197	1713

którą przypisano do osoby matki rodziny Gertrudy Chanerska[7856.] Roszczehowska.

Tablica osobowa Jana Roszczehowski[7855.] będzie zawierać zapis ślubu z 1695 roku ze statusem osoby jako *pan młody*, 5 zapisów chrztów w latach 1698-1707 jako *ojciec*, zapis chrztu z 1701 roku jako *świadek*, łącznie 7 zapisów.

Tablica osobowa 5. Jan Roszczehowski[7855.]

Tablica osobowa Gertrudy Chanerska[7856.] Roszczehowska będzie zawierać zapis ślubu z 1695 roku ze statusem osoby jako *panna młoda*, 5 zapisów chrztów w latach 1698-1707 jako *matka*, zapis chrztu z 1713 roku jako *świadek*, łącznie 7 zapisów.

Tablica osobowa 6. Gertruda Chanerska[7856.] Roszczehowska

W bazie danych w latach 1755-1760 znaleziono 2 metryki osób ogólnie nazwanych jako Marianna Roszczehowska:

Tablica osób 2.85.3.T4. ogólnie nazwanych jako Marianna Roszczehowska										
LP	NI	Imię i nazwisko	Cerem.	Gdzie	Status	skąd	kiedyś	Przypisania	Źródło	Rok
1.	36592.	Marianna Roseichowska	chrzest	Czerniewo	świadek				A5537	1755
2.	39863.	Marianna Roszochowska	pogrzeb	Buszkowy	zmarła ¹⁾	Buszkowy	Gorne Buszkowy		C1982	1760

¹⁾ Pogrzeb 11-05-1760: "Die 11. Maji De Gorne Buszkowy Marianna Roszochowska, 1 fl., 24 gr.", C1982.

z których żadnej nie przypisano do osoby *dziecka* Marianna Roszczehowska[8606.], urodzonego w 1698 roku w Buszkowach Górnych. Możliwe jest, że metryka pogrzebu C1982 dotyczy 63-letniej Marianny Roszczehowska[8606.], albo też drugiego *dziecka* z metryki A4100 (1740), lub też dotyczy innej rodziny o nazwisku Jerzy Roszochowski. Nie tworzono tablicy osobowej Marianny Roszczehowska[8606.].

W bazie danych w 1714 roku znaleziono metrykę osoby ogólnie nazwanej jako Katarzyna Roszczehowska:

Tablica osób 2.85.3.T5. ogólnie nazwanych jako Katarzyna Roszczehowska										
LP	NI	Imię i nazwisko	Cerem.	Gdzie	Status	skąd	kiedyś	Przypisania	Źródło	Rok
1.	15183.	Catharina Roszczehowska	ślub ¹⁾	Buszkowy	panna młoda	Buszkowy	Buszkowy gorne	Katarzyna Roszczehowska[15183.] Wilk	B504	1714

¹⁾ Ślub 25-11-1714: "Buszkowy gorne. Eodem die Copulatus est Adamus Wilk cum Catharina Roszczehowska. Testes fuerunt, Martinus Sadowski, et Casimirus Plawinski. [381].", B504. Zob. tablica osobowa Katarzyna Roszczehowska[15183.] Wilk, [369], str. 446.

której nie przypisano do osoby *dziecka* Katarzyna Roszczehowska[9973.], urodzonego w 1702 roku w Buszkowach Górnych z racji dystansu czasowego. To samo dotyczy drugiego *dziecka* Katarzyna Roszczehowska[10073.], urodzonego w 1702 roku w Buszkowach Górnych w rodzinie Macieja Roszczehowski[9151.] i Anny Wilk[689.], zob. [369], str. 210-213. Do tablicy osobowej *dziecka* Katarzyna Roszczehowska[9973.] będzie wpisana metryka chrztu A1458 z 1702 roku.

Dla osoby *dziecka* Jan Roszczehowski[11029.], urodzonego w 1704 roku w Buszkowach Górnych, nie tworzono tablicy osobowej. Możliwe, że opuścił parafię przęgowską i założył rodzinę w innej parafii.

Jeśli nie znajdzie się wiarygodnych informacji w metrykach o dalszych losach dziecka do 1780 roku, w tablicy osobowej dziecka zostanie umieszczony tylko jego zapis chrztu ze statusem osoby jako *dziecko*, łącznie 1 zapis.

Tablica osobowa □. Marianna Roszczehowska[8606.] ten rozdział

Tablica osobowa 7. Ewa Roszczehowska[9124.]

Tablica osobowa 8. Katarzyna Roszczehowska[9973.] ten rozdział

Tablica osobowa □. Jan Roszczehowski[11029.] ten rozdział

Tablica osobowa 9. Adam Roszczehowski[12141.]

Tablica rodziny będzie zawierać zapis ślubu i 5 zapisów chrztów.

Tablica rodziny 1. Jan Roszczehowski[7855.], Gertruda Chanerska[7856.], {R7855.}**Rozdział 2.85.4. Daniel Mundini[10163.], Elżbieta □□□□[10164.]**

W rodzinie Daniela Mundini[10163.] i Elżbiety □□□□[10164.] w latach 1702-1706 w Kleszczewie urodziło się dwoje dzieci:

Tablica chrztów 2.85.4.T1. Daniel Mundini[10163.], Elżbieta □□□□[10164.]

LP	NI	Ojciec	Matka	Gdzie	kiedyś	Dziecko	Przypisania (dziecko)	Źródło	Rok
1.	10163.	Danielis Mundini	Elizabethae	Kleszczewo	Kleszczewo	Catharinam	Katarzyna Mundini[10165.]	A1490	1702
2.	12012.	Daniele Mundeno	Elizabethae	Kleszczewo	Kleszczewo	Michäel	Michał Mundini[12014.]	A1797	1706

W bazie danych w latach 1689-1718 znaleziono 8 metryk osób ogólnie nazwanych jako Daniel Mundini:

Tablica osób 2.85.4.T2. ogólnie nazwanych jako Daniel Mundini

LP	NI	Imię i nazwisko	Cerem.	Gdzie	Status	skąd	kiedyś	Przypisania (ojciec)	Źródło	Rok
1.	5982.	Daniel Mundinus	chrzest	Warcz	świadek			Daniel Mundini[10163.]	A852	1689
2.	9506.	Daniel Mundinus	chrzest	Kleszczewo	świadek				A1380	1701
3.	10163.	Danielis Mundini	chrzest	Kleszczewo	ojciec	Kleszczewo	Kleszczewo		A1490	1702
4.	12012.	Daniele Mundeno	chrzest	Kleszczewo	ojciec	Kleszczewo	Kleszczewo		A1797	1706
5.	12324.	Daniele Murdino	ślub	Kleszczewo	drużba				B373	1707
6.	14952.	Daniel Mundinus	chrzest	Bielkowo	świadek				A2270	1714
7.	15006.	Dangel Mundinus	chrzest	Bielkowo	świadek				A2279	1714
8.	16723.	Daniel Mundins	chrzest	Bielkowo	świadek				A2560	1718

które przypisano do osoby ojca rodziny Daniela Mundini[10163.].

Tablica osobowa Daniela Mundini[10163.] będzie zawierać 2 zapisy chrztów w latach 1702-1706 ze statusem osoby jako *ojciec*, 6 zapisów świadkowań w latach 1689-1718 jako *świadek*, *drużba*, łącznie 8 zapisów.

Tablica osobowa 10. Daniel Mundini[10163.]

Tablica osobowa Elżbiety □□□□[10164.] Mundini będzie zawierać 2 zapisy chrztów w latach 1702-1706 ze statusem osoby jako *matka*, łącznie 2 zapisy.

Tablica osobowa 11. Elżbieta □□□□[10164.] Mundini

Jeśli nie znajdzie się wiarygodnych informacji w metrykach o dalszych losach dziecka do 1780 roku, w tablicy osobowej dziecka zostanie umieszczony tylko jego zapis chrztu ze statusem osoby jako *dziecko*, łącznie 1 zapis.

Tablica osobowa 12. Katarzyna Mundini[10165.]**Tablica osobowa 13. Michał Mundini[12014.]**

Tablica rodziny będzie zawierać 2 zapisy chrztów.

Tablica rodziny 2. Daniel Mundini[10163.], Elżbieta □□□□[10164.], {M10163.}**Rozdział 2.85.5. Tomasz Warczynski[10310.], Katarzyna Sztabowna[10311.] z Kleszczewa**

Zachował się zapis ślubu Tomasza Warczynski[10310.] i Katarzyny Sztabowna[10311.] z 1702 roku:

Tablica ślubów 2.85.5.T1. Tomasz Warczynski[10310.], Katarzyna Sztabowna[10311.]

LP	NI	Pan młody	Stan	NI	Panna młoda	Gdzie	skąd kiedyś	Stan	Źródło	Rok
1.	10310.	Thomas Warcinski		10311.	Catharina Sztabowna	Kleszczewo	Kleszczewo	panna	B301	1702

W rodzinie Tomasza Warczynski[10310.] i Katarzyny Sztabowna[10311.] w latach 1703-1716 w Kleszczewie urodziło się pięcioro dzieci:

Tablica chrztów 2.85.5.T2. Tomasz Warczynski[10310.], Katarzyna Sztabowna[10311.]

LP	NI	Ojciec	Matka	Gdzie	kiedyś	Dziecko	Przypisania (dziecko)	Źródło	Rok
----	----	--------	-------	-------	--------	---------	-----------------------	--------	-----

1.	10789.	Thomae Warczynski	Catharinae	Kleszczewo	Kleszczewo	Mariannam	Marianna Warczynska[10791.]Węczyk ¹⁾	A1588	1703
2.	11782.	Thoma Warsczynski	Catharina	Kleszczewo	Kleszczewo	Anna	Anna Warczynska[11784.] ²⁾	A1758	1706
3.	13076.	Thoma Warsczynski	Catharina	Kleszczewo	Kleszczewo	Albertum	Wojciech Warczynski[13078.] ³⁾	A1970	1709
4.	14928.	Thomasz Warczynski	Catharina	Kleszczewo	Klyszczewo	Stanislaus	Stanisław Warczynski[14930.] ⁴⁾	A2266	1714
5.	15931.	Thomas Warszczynski	Catha:	Kleszczewo	Klyszczewo	Michael	Michał Warczynski[15933.] ⁵⁾	A2425	1716

¹⁾ W rodzinach Warczynski do 1780 roku urodziło się troje dzieci o imieniu Marianna: A1588 (1703), A3575 (1733), A7504 (1774).

²⁾ W rodzinach Warczynski do 1780 roku urodziło się jedno dziecko o imieniu Anna: A1758 (1706).

³⁾ W rodzinach Warczynski do 1780 roku urodziło się dwoje dzieci o imieniu Wojciech: A1970 (1709), A4110 (1740).

⁴⁾ W rodzinach Warczynski do 1780 roku urodziło się jedno dziecko o imieniu Stanisław: A2266 (1714).

⁵⁾ W rodzinach Warczynski do 1780 roku urodziło się jedno dziecko o imieniu Michał: A2425 (1716).

W bazie danych w latach 1698-1721 znaleziono 27 metryk osób ogólnie nazwanych jako Tomasz Warczynski:

Tablica osób 2.85.5.T3. ogólnie nazwanych jako Tomasz Warczynski										
LP	NI	Imię i nazwisko	Cerem.	Gdzie	Status	skąd	kiedyś	Przypisania (ojciec)	Źródło	Rok
1.	8740.	Thomas Warszewski	chrzest	Kleszczewo	świadek			Tomasz Warczynski[10310.]	A1258	1698
2.	8840.	Thomas Warzienski	chrzest	Kleszczewo	świadek				A1271	1699
3.	9163.	Thomas Warczynski	chrzest	Zaskoczyn	świadek				A1323	1700
4.	9188.	Thomas Warscinski	chrzest	Kleszczewo	świadek				A1328	1700
5.	9645.	Thomas Wurzczynski	chrzest	Kleszczewo	świadek				A1403	1701
6.	10166.	Thomas Warczynski	chrzest	Kleszczewo	świadek				A1490	1702
7.	10310.	Thomas Warcinski	ślub ¹⁾	Kleszczewo	pan młody				B301	1702
8.	10789.	Thomae Warczynski	chrzest	Kleszczewo	ojciec	Kleszczewo	Kleszczewo		A1588	1703
9.	11566.	Thoma Warsczynski	ślub	Kleszczewo	drużba				B343	1705
10.	11721.	Thomas Warszczynski	ślub	Kleszczewo	drużba				B350	1706
11.	11745.	Thomas Warszczynski	chrzest	Kleszczewo	świadek				A1750	1706
12.	11775.	Thomas Warszczynski	chrzest	Kleszczewo	świadek				A1756	1706
13.	11782.	Thoma Warsczynski	chrzest	Kleszczewo	ojciec	Kleszczewo	Kleszczewo		A1758	1706
14.	13076.	Thoma Warsczynski	chrzest	Kleszczewo	ojciec	Kleszczewo	Kleszczewo		A1970	1709
15.	13573.	Thoma Warczynski	ślub	Kleszczewo	drużba				B436	1710
16.	13767.	Thomas Warczynski	chrzest	Kleszczewo	świadek				A2078	1711
17.	13796.	Thomas Warczynski	chrzest	Kleszczewo	świadek				A2083	1711
18.	13969.	Thomas Warczynski	chrzest	Kleszczewo	świadek				A2107	1711
19.	14600.	Thomas Warczynski	chrzest	Kleszczewo	świadek				A2212	1713
20.	14928.	Thomasz Warczynski	chrzest	Kleszczewo	ojciec	Kleszczewo	Klyszczewo		A2266	1714
21.	15026.	Thomas Warczynski	chrzest	Kleszczewo	świadek				A2283	1714
22.	15053.	Thomas Warczynski	chrzest	Kleszczewo	świadek				A2288	1714
23.	15931.	Thomas Warszczynski	chrzest	Kleszczewo	ojciec	Kleszczewo	Klyszczewo		A2425	1716
24.	16025.	Thomasz Warczynski	chrzest	Kleszczewo	świadek				A2438	1716
25.	16339.	Thomasz Warszczynski	ślub	Kleszczewo	drużba				B548	1717
26.	17117.	Thomas Warszczynski	chrzest	Kleszczewo	świadek				A2627	1719
27.	17570.	Thomas Warszczynski	chrzest	Zaskoczyn	świadek				A2708	1721

¹⁾ Ślub 05-11-1702: "November. Kleszczewo. Die 5ta eiusdem Copulatus **Thomas Warcinski** cum **Catharina Sztabowna** Virgine Praesentibus testibus **Joanne Trop** et **Michaële Pryle** [177].", B301.

które przypisano do osoby ojca rodziny Tomasza Warczynski[10310.].

W bazie danych w latach 1702-1736 znaleziono 17 metryk osób ogólnie nazwanych jako Katarzyna Sztabowna Warczynska:

Tablica osób 2.85.5.T4. ogólnie nazwanych jako Katarzyna Sztabowna Warczynska										
LP	NI	Imię i nazwisko	Cerem.	Gdzie	Status	skąd	kiedyś	Przypisania (matka)	Źródło	Rok
1.	10311.	Catharina Sztabowna	ślub	Kleszczewo	panna młoda	Kleszczewo	Kleszczewo	Katarzyna Sztabowna[10311.] Warczynska	B301	1702
2.	12016.	Catharina Wachczynska	chrzest	Kleszczewo	świadek				A1797	1706
3.	12200.	Catharina Warczynska	chrzest	Kleszczewo	świadek	Kleszczewo	Kleszczewo		A1824	1707
4.	12220.	Catharina Warczynska	chrzest	Kleszczewo	świadek	Kleszczewo	Kleszczewo		A1828	1707
5.	12912.	Catharina Warszczynska	chrzest	Kleszczewo	świadek				A1946	1708
6.	12953.	Catharina Warszczynska	chrzest	Kleszczewo	świadek				A1951	1708
7.	13144.	Catharina Warszczynska	chrzest	Kleszczewo	świadek				A1982	1709
8.	13362.	Catharina Warczynska	chrzest	Zaskoczyn	świadek	Kleszczewo	Kleszczewo		A2016	1710
9.	13708.	Catharina Warszczynska	chrzest	Kleszczewo	świadek				A2070	1711
10.	14089.	Catharina Warczynska	chrzest	Kleszczewo	świadek				A2128	1712
11.	14513.	Catharina Warczynska	chrzest	Kleszczewo	świadek				A2196	1713
12.	15066.	Catharina Warczynska	chrzest	Kleszczewo	świadek				A2289	1714
13.	15097.	Catharina Warczynska	chrzest	Kleszczewo	świadek				A2293	1714
14.	15209.	Catharina Warczynska	chrzest	Kleszczewo	świadek				A2307	1714
15.	15367.	Catha:(rina) Warczynska	chrzest	Kleszczewo	świadek	Kleszczewo	Klyszczewo		A2333	1715

16.	16573.	Catharyna Warczynska	chrzest	Kleszczewo	świadek				A2535	1718
17.	24417.	Catharina Warczynska ¹⁾	pogrzeb	Olszanka	zmarła ¹⁾	Olszanka	de Olszonka		C421	1736

¹⁾ żona karczmarza. Pogrzeb 19-09-1736: "Item. Catharina Warczynska Tabernatrix de Olszonka sepulta, 10 fl.", C421.

które przypisano do osoby matki rodziny Katarzyny Sztabowna[10311.] Warczynska. Powyższa **Tablica osób 2.85.5.T4. ogólnie nazwanych jako Katarzyna Sztabowna Warczynska** zawiera kilka przykładów metryk chrztów, dotyczących *matki* i jako *świadka* Katarzyny Sztabowna[10311.] Warczynska, które jednak czasowo nie kolidują ze sobą. Najmniejszy dystans czasowy między metrykami występuje dla triady metryk: A1951 → A1970 → A1982 w sekwencji zdarzeń: *ciąża matki i świadkowanie* → *urodziny i chrzest dziecka* → *świadkowanie matki* w sekwencji dat: 18-11-1708 → 28-03-1709 → 02-06-1709, zaznaczając je kolorem i odcieniem szarości komórek w powyższej tablicy w latach 1708-1709. Dystans przed porodem wynosi ok. 4 miesiące, po porodzie nieco ponad 2 miesiące.

Tablica osobowa Tomasza Warczynski[10310.] będzie zawierać zapis ślubu z 1702 roku ze statusem osoby jako *pan młody*, 5 zapisów chrztów w latach 1703-1716 jako *ojciec*, 21 zapisów świadkowań w latach 1698-1721 jako *świadek*, *drużba*, łącznie 27 zapisów.

Tablica osobowa 14. Tomasz Warczynski[10310.]

Tablica osobowa Katarzyny Sztabowna[10311.] Warczynska będzie zawierać zapis ślubu z 1702 roku ze statusem osoby jako *panna młoda*, 5 zapisów chrztów w latach 1703-1716 jako *matka*, 15 zapisów chrztów w latach 1706-1718 jako *świadek*, zapis pogrzebu z 1736 roku jako *zmarła*, łącznie 22 zapisów.

Tablica osobowa 15. Katarzyna Sztabowna[10311.] Warczynska

W bazie danych w 1724 roku znaleziono 2 metryki osób ogólnie nazwanych jako Marianna Warczynska:

Tablica osób 2.85.5.T5. ogólnie nazwanych jako Marianna Warczynska

LP	NI	Imię i nazwisko	Cerem.	Gdzie	Status	skąd	kiedyś	Przypisania (dziecko)	Źródło	Rok
1.	18654.	Marianna Warczynska	chrzest	Czerniewo	świadek			Marianna Warczynska[10791.] Węczyk	A2888	1724
2.	18836.	Marianna Warczynska	ślub ¹⁾	Olszanka	panna młoda	Olszanka	Olszonka		B616	1724

¹⁾ Ślub 01-10-1724: "Olszonka. Die Ima Octobris Copulatus est Jacobus Węczyk cum Marianna Warczynska testes Adamus Krainski Stanislaus Silowski", B616.

które przypisano do osoby *dziecka* Marianna Warczynska[10791.] Węczyk, urodzonego w 1703 roku w Kleszczewie, występującego w 1724 roku jako 22-letnia *panna młoda*. Nie znaleziono metryk chrztów dzieci urodzonych z powstałego związku małżeńskiego, być może małżeństwo opuściło parafię pęgowską po ślubie.

W bazie danych w latach 1730-1742 znaleziono 7 metryk osób ogólnie nazwanych jako Wojciech Warczynski:

Tablica osób 2.85.5.T6. ogólnie nazwanych jako Wojciech Warczynski

LP	NI	Imię i nazwisko	Cerem.	Gdzie	Status	skąd	kiedyś	Przypisania (dziecko)	Źródło	Rok
1.	21507.	Adalbertus Warczynskij	chrzest	Zaskoczyn	ojciec	Zaskoczyn	Zaskoczyn	Wojciech Warczynski[13078.]	A3348	1730
2.	22931.	Adalbertus Warczynski	chrzest	Zaskoczyn	ojciec	Zaskoczyn	Zaskoczyno		A3575	1733
3.	24542.	Adalberti Warczynskich	chrzest	Zaskoczyn	ojciec	Zaskoczyn	Zaskoczyno		A3827	1736
4.	24718.	Adalberto Warczynskij	ślub	Zaskoczyn	drużba				B834	1737
5.	25902.	Adalbertus Warcinskij	chrzest	Zaskoczyn	świadek				A4008	1739
6.	26593.	Adalberti Warcinskij	chrzest	Zaskoczyn	ojciec	Zaskoczyn	Zaskocin		A4110	1740
7.	27638.	Adalbertus Warczynskij	chrzest	Czerniewo	świadek				A4252	1742

które przypisano do osoby *dziecka* Wojciech Warczynski[13078.], urodzonego w 1709 roku w Kleszczewie, zob. **Rozdział 2.85.5.1. Wojciech Warczynski[13078.], Ewa □□□□(21508.)**.

W bazie danych w latach 1747-1750 znaleziono 3 metryki osób ogólnie nazwanych jako Michał Warczynski:

Tablica osób 2.85.5.T7. ogólnie nazwanych jako Michał Warczynski

LP	NI	Imię i nazwisko	Cerem.	Gdzie	Status	skąd	kiedyś	Przypisania (dziecko)	Źródło	Rok
1.	31029.	Michael Warcinski	chrzest	Czerniewo	świadek				A4763	1747
2.	31113.	Michael Warczynski	chrzest	Czerniewo	świadek				A4773	1747
3.	32781.	Michael Warczynski ¹⁾	pogrzeb	Czerniewo	zmarły	Czerniewo	Cierniewo		C1227	1750

¹⁾ Pogrzeb 21-06-1750: "Die 21ma Juny de Cierniewo Michael Joannis Warczynski filius sepultus, 1 fl., 15 gr.", C1227.

które nie przypisano do osoby *dziecka* Michał Warczynski[15933.], urodzonego w 1716 roku w Kleszczewie, w rodzinie Tomasza Warczynski[10310.] i Katarzyny Sztabowna[10311.]. Tablica osobowa *dziecka* Michał Warczynski[15933.] będzie zawierać tylko zapis jego chrztu z 1716 roku. Metryka pogrzebu C1227 podaje rodzinę zmarłego Michała jako Jan Warczynski z Czerniewa. W księgach pęgowskich i żukowskich nie znaleziono metryki chrztu *dziecka* Michała, urodzonego w rodzinie Jana Warczynski. Prawdopodobnie rodzina Jana Warczynski przybyła do Czerniewa z innej parafii, lub też metryka dotyczy rodziny Jana Warczynski i Jadwigi z Czerniewa, w której w latach 1748-1751 przyszli na świat Jakub i Józef. Zmarły w Czerniewie Michał Warczynski musiał być *dzieckiem* znacznie starszym, którego pogrzeb kosztował aż półtora florena.

Jeśli nie znajdzie się wiarygodnych informacji w metrykach o dalszych losach dziecka do 1780 roku, w tablicy osobowej dziecka zostanie umieszczony tylko jego zapis chrztu ze statusem osoby jako *dziecko*, łącznie 1 zapis. W razie uzyskania sukcesu (lub jego brak) w poszukiwaniach, odpowiedni komentarz (lub jego brak) będzie umieszczony wewnątrz tablicy, link do rozdziału opracowania drukowany będzie drobną kursywą.

Tablica osobowa 16. Marianna Warczynska[10791.] Węczyk *ten rozdział*
 będzie zawierać zapis chrztu z 1703 roku ze statusem osoby jako *dziecko*, zapis chrztu z 1724 roku jako *świadek*, zapis ślubu z 1724 roku jako *panna młoda*, łącznie 3 zapisy.

Tablica osobowa 17. Anna Warczynska[11784.]

Tablica osobowa 18. Wojciech Warczynski[13078.] *ten rozdział oraz Rozdział 2.85.5.1. Wojciech Warczynski[13078.], Ewa □□□□(21508.)*
 będzie zawierać zapis chrztu z 1709 roku ze statusem osoby jako *dziecko*, 4 zapisy chrztów w latach 1730-1740 jako *ojciec*, 3 zapisy świadkowań w latach 1737-1742 jako *drużba, świadek*, łącznie 8 zapisów.

Tablica osobowa 19. Stanisław Warczynski[14930.]

Tablica osobowa 20. Michał Warczynski[15933.] *ten rozdział*

Tablica rodziny będzie zawierać zapis ślubu i 5 zapisów chrztów.

Tablica rodziny 3. Tomasz Warczynski[10310.], Katarzyna Sztabowna[10311.], {W10310.}

Rozdział 2.85.5.1. Wojciech Warczynski[13078.], Ewa □□□□(21508.)

W rodzinie Wojciecha Warczynski[13078.] i Ewy □□□□(21508.) w latach 1730-1740 w Zaskoczynie urodziło się czworo dzieci:

Tablica chrztów 2.85.5.1.T1. Wojciech Warczynski[13078.], Ewa □□□□(21508.)									
LP	NI	Ojciec	Matka	Gdzie	kiedyś	Dziecko	Przypisania (dziecko)	Źródło	Rok
1.	21507.	Adalbertus Warczynskj	Ewa	Zaskoczyn	Zaskoczyn	Catharina	<i>Katarzyna Warczynska[21509.]</i>	A3348	1730
2.	22931.	Adalbertus Warczynski	Aeva	Zaskoczyn	Zaskoczyno	Marianna	<i>Marianna Warczynska[22933.]</i>	A3575	1733
3.	24542.	Adalberti Warczynskich	Evae	Zaskoczyn	Zaskoczyno	Joannem	<i>Jan Warczynski[24544.]</i>	A3827	1736
4.	26593.	Adalberti Warcinskj	Evae	Zaskoczyn	Zaskocin	Adalbertum	<i>Wojciech Warczynski[26595.]</i>	A4110	1740

Nie tworzono tablic osobowych dla osoby matki rodziny Ewy □□□□(21508.) Warczynska i jej dzieci.

Rozdział 2.85.6. Jan Czarnicki[9142.], Bogumiła □□□□[9143.]

W rodzinie Jana Czarnicki[9142.] i Bogumiły □□□□[9143.] w latach 1700-1707 w Kleszczewie urodziło się pięcioro dzieci:

Tablica chrztów 2.85.6.T1. Jan Czarnicki[9142.], Bogumiła □□□□[9143.]									
LP	NI	Ojciec	Matka	Gdzie	kiedyś	Dziecko	Przypisania (dziecko)	Źródło	Rok
1.	9142.	Joannis Czarnicki	Bogumilae	Kleszczewo	Dwor Kleszczewski	Jacobum	<i>Jakub Czarnicki[9144.]</i>	A1321	1700
2.	9498.	Joannis Czarnicki	Bogumilae	Kleszczewo	Dwor Kleszczewski	Casimirum	<i>Kazimierz Czarnicki[9500.]</i>	A1379	1701
3.	10560.	Joanne Czarnicki	Bogumiła	Kleszczewo	Dwor Kleszczewski	Catharina	<i>Katarzyna Czarnicka[10562.]</i>	A1554	1703
4.	11509.	Joanne Czarnicki	Bogumiła	Kleszczewo	Dwor Kleszczewski	Joannes Vladislaus	<i>Jan Władysław Czarnicki[11511.]</i>	A1714	1705
5.	12181.	Joanne Czarnicki	Bogumiła	Kleszczewo	Dwor Kleszczewski	Mariannam	<i>Marianna Czarnicka[12183.]</i>	A1821	1707

W bazie danych w latach 1700-1707 znaleziono 7 metryk osób ogólnie nazwanych jako Jan Czarnicki:

Tablica osób 2.85.6.T2. ogólnie nazwanych jako Jan Czarnicki										
LP	NI	Imię i nazwisko	Cerem.	Gdzie	Status	skąd	kiedyś	Przypisania (ojciec)	Źródło	Rok
1.	9142.	Joannis Czarnicki	chrzest	Kleszczewo	ojciec	Kleszczewo	Dwor Kleszczewski	Jan Czarnicki[9142.]	A1321	1700
2.	9498.	Joannis Czarnicki	chrzest	Kleszczewo	ojciec	Kleszczewo	Dwor Kleszczewski		A1379	1701
3.	9670.	Joannes Czarnicki	chrzest	Czerniewo	świadek				A1408	1701
4.	10560.	Joanne Czarnicki	chrzest	Kleszczewo	ojciec	Kleszczewo	Dwor Kleszczewski		A1554	1703
5.	10792.	Joannes Czarnicki	chrzest	Kleszczewo	świadek				A1588	1703
6.	11509.	Joanne Czarnicki	chrzest	Kleszczewo	ojciec	Kleszczewo	Dwor Kleszczewski		A1714	1705
7.	12181.	Joanne Czarnicki	chrzest	Kleszczewo	ojciec	Kleszczewo	Dwor Kleszczewski		A1821	1707

które przypisano do osoby ojca rodziny Jana Czarnicki[9142.].

W bazie danych w 1706 roku znaleziono metrykę osoby ogólnie nazwanej jako Bogumiła Czarnicka:

Tablica osób 2.85.6.T3. ogólnie nazwanych jako Bogumiła Czarnicka

LP	NI	Imię i nazwisko	Cerem.	Gdzie	Status	skąd	kiedyś	Przypisanie (matka)	Źródło	Rok
1.	11786.	Bogumiła Czarnicka	chrzest	Kleszczewo	świadek	Kleszczewo	Kleszczewo	<i>Bogumiła</i> □□□□[9143.] <i>Czarnicka</i>	A1758	1706

którą przypisano do osoby matki rodziny Bogumiły □□□□[9143.] Czarnicka. Nie tworzono tablic osobowych dla dzieci rodziny.

Tablica osobowa Jana Czarnicki[9142.] będzie zawierać 5 zapisów chrztów w latach 1700-1707 ze statusem osoby jako *ojciec*, 2 zapisy chrztów w latach 1701-1703 jako *świadek*, łącznie 7 zapisów.

Tablica osobowa 21. Jan Czarnicki[9142.]

Tablica osobowa Bogumiły □□□□[9143.] Czarnicka będzie zawierać 5 zapisów chrztów w latach 1700-1707 ze statusem osoby jako *matka*, zapis chrztu z 1706 roku jako *świadek*, łącznie 6 zapisów.

Tablica osobowa 22. Bogumiła □□□□[9143.] Czarnicka

Rozdział 2.85.7. Stanisław Wręga[7086.], Barbara Stepkowna[7087.] z Bielkowa

Zachował się zapis ślubu Stanisława Wręga[7086.] i Barbary Stepkowna[7087.] z 1692 roku:

Tablica ślubów 2.85.7.T1. Stanisław Wręga[7086.], Barbara Stepkowna[7087.]

LP	NI	Pan młody	Stan	NI	Panna młoda	Gdzie	skąd kiedyś	Stan	Źródło	Rok
1.	7086.	Stanislaum Wręga		7087.	Barbara Stepkowna	Bielkowo	Bielkowo		B152	1692

W rodzinie Stanisława Wręga[7086.] i Barbary Stepkowna[7087.] w latach 1693-1705 w Bielkowie urodziło się siedmioro dzieci:

Tablica chrztów 2.85.7.T2. Stanisław Wręga[7086.], Barbara Stepkowna[7087.]

LP	NI	Ojciec	Matka	Gdzie	kiedyś	Dziecko	Przypisanie (dziecko)	Źródło	Rok
1.	7194.	Stanisław Wręga	Barbarae	Bielkowo	Bielkowo	Catharinam	<i>Katarzyna Wręga</i> [7196.] <i>Kaminska</i> ¹⁾	A1018	1693
2.	7745.	Stanisław Bręga	Barbarae	Bielkowo	Bielkowo	Joannem	<i>Jan Wręga</i> [7747.] ²⁾	A1105	1695
3.	8332.	Stanisław Wręga	Barbarae	Bielkowo	Bielkowo	Barbaram ✘	<i>Barbara Wręga</i> [8334.] ³⁾	A1193	1697
4.	8903.	Stanisław Wręga	Barbarae	Bielkowo	Bielkowo	Petrum	<i>Piotr Wręga</i> [8905.] ⁴⁾	A1283	1699
5.	9801.	Stanisław Wręga	Barbarae	Bielkowo	Bielkowo	Marianna	<i>Marianna Wręga</i> [9803.] ⁵⁾	A1433	1701
6.	10809.	Stanisław Wręga	Barbara	Bielkowo	Bielkowo	Thomas	<i>Tomasz Wręga</i> [10811.] ⁶⁾	A1592	1703
7.	11631.	Stanisław Wręga	Barbara	Bielkowo	Bielkowo	Barbara	<i>Barbara Wręga</i> [11633.] ⁷⁾	A1731	1705

¹⁾ W rodzinach Wręga do 1780 roku urodziło się pięcioro dzieci o imieniu Katarzyna: A1018 (1693), A1901 (1708), A3630 (1734), A6399 (1764), A7821 (1777).

²⁾ W rodzinach Wręga do 1780 roku urodziło się czworo dzieci o imieniu Jan: A1105 (1695), A7209 (1771), A7237 (1771), A7691 (1776).

^{3,7)} W rodzinach Wręga do 1780 roku urodziło się dwoje dzieci o imieniu Barbara: A1193 (1697), A1731 (1705) (w tej samej rodzinie, pierwsze dziecko urodzone w 1697 roku prawdopodobnie zmarło, dziecko urodzone w 1705 roku otrzymało to samo imię, takie jak matki).

⁴⁾ W rodzinach Wręga do 1780 roku urodziło się jedno dziecko o imieniu Piotr: A1283 (1699).

⁵⁾ W rodzinach Wręga do 1780 roku urodziło się czworo dzieci o imieniu Marianna: A1433 (1701), A1866 (1707), A5270 (1752), A7878 (1778).

⁶⁾ W rodzinach Wręga do 1780 roku urodziło się jedno dziecko o imieniu Tomasz: A1592 (1703).

W bazie danych w latach 1692-1705 znaleziono 9 metryk osób ogólnie nazwanych jako Stanisław Wręga:

Tablica osób 2.85.7.T3. ogólnie nazwanych jako Stanisław Wręga

LP	NI	Imię i nazwisko	Cerem.	Gdzie	Status	skąd	kiedyś	Przypisanie (ojciec)	Źródło	Rok
1.	7086.	Stanislaum Wręga	ślub ¹⁾	Bielkowo	pan młody				B152	1692
2.	7194.	Stanisław Wręga	chrzest	Bielkowo	ojciec	Bielkowo	Bielkowo		A1018	1693
3.	7745.	Stanisław Bręga	chrzest	Bielkowo	ojciec	Bielkowo	Bielkowo		A1105	1695
4.	8332.	Stanisław Wręga	chrzest	Bielkowo	ojciec	Bielkowo	Bielkowo		A1193	1697
5.	8795.	Stanislaus Dręga	ślub	Bielkowo	drużba	Bielkowo	Bielkowo	<i>Stanisław Wręga</i> [7086.]	B247	1699
6.	8903.	Stanisław Wręga	chrzest	Bielkowo	ojciec	Bielkowo	Bielkowo		A1283	1699
7.	9801.	Stanisław Wręga	chrzest	Bielkowo	ojciec	Bielkowo	Bielkowo		A1433	1701
8.	10809.	Stanisław Wręga	chrzest	Bielkowo	ojciec	Bielkowo	Bielkowo		A1592	1703
9.	11631.	Stanisław Wręga	chrzest	Bielkowo	ojciec	Bielkowo	Bielkowo		A1731	1705

¹⁾ Ślub 24-08-1692: "*Bielkowo. Die 24. eiusdem Copulavi Stanislaum Wręga cum Barbara Stepkowna. Testes Joannes Stepk et Joannes Bleka. [28].*", B152.

które przypisano do osoby ojca rodziny Stanisława Wręga[7086.].

Tablica osobowa Stanisława Wręga[7086.] będzie zawierać zapis ślubu z 1692 roku ze statusem osoby jako *pan młody*, 7 zapisów chrztów w latach 1693-1705 jako *ojciec*, zapis ślubu z 1699 roku jako *drużba*, łącznie 9 zapisów.

Tablica osobowa 23. Stanisław Wręga[7086.]

Tablica osobowa Barbary Stepkowna[7087.] Wręga będzie zawierać zapis ślubu z 1692 roku ze statusem osoby jako *panna młoda*, 7 zapisów chrztów w latach 1693-1705 jako *matka*, łącznie 8 zapisów.

Tablica osobowa 24. Barbara Stepkowna[7087.] Wręga

W bazie danych w latach 1716-1778 znaleziono 2 metryki osób ogólnie nazwanych jako Katarzyna Wręga:

Tablica osób 2.85.7.T4. ogólnie nazwanych jako Katarzyna Wręga

LP	NI	Imię i nazwisko	Cerem.	Gdzie	Status	skąd	kiedyś	Przypisania	Źródło	Rok
1.	15978.	Catharyna Węgrowna	ślub ¹⁾	Buszkowy	panna młoda	Buszkowy	Buszkowe gorne	Katarzyna Wręga[7196.] Kaminska	B539	1716
2.	53156.	Catharina Wręga✘	pogrzeb ²⁾	Kleszczewo	zmarła	Kleszczewo	Kleszczewo		C3310	1778

¹⁾ Ślub 22-11-1716: "Buszkowe gorne. Eodem die Copulatus est Paulus Kaminski cum Catharyna Węgrowna Virg.: Testes Casimirus Plawinski Adamus Brak [416], B539. Zob. [369], Rozdział 2.23.1.6. Paweł Kaminski[7248.], Katarzyna Wręga[7196.], str. 196-197; tablica osobowa Katarzyna Wręga[7196.] Kaminska, str. 425.

²⁾ Pogrzeb 11-07-1778: "Kleszczewo. Die 11. Julij obijt Pustulis Jnfans Catharina Filia Mathiae Wręga Cath. in Prgnowo Sepulta.", C3310.

którą metrykę ślubu z wiersza 1.) przypisano do osoby *dziecka* Katarzyna Wręga[7196.] Kaminska, urodzonego w 1693 roku w Bielkowie w rodzinie Stanisława Wręga[7086.] i Barbary Stepkowna[7087.].

W bazie danych w latach 1724-1777 znaleziono 8 metryk osób ogólnie nazwanych jako Jan Wręga:

Tablica osób 2.85.7.T5. ogólnie nazwanych jako Jan Wręga

LP	NI	Imię i nazwisko	Cerem.	Gdzie	Status	skąd	kiedyś	Przypisania	Źródło	Rok
1.	18728.	Joannes Wręga	ślub ¹⁾	Jodłowno	pan młody			Tablica osobowa Jan Wręga[18728.], zob. [369], str. 303, 451.	B613	1724
2.	19487.	Joannes Wręga	chrzest	Jodłowno	ojciec	Jodłowno	Stęgwald		A3024	1726
3.	20850.	Joannes Wręga	chrzest	Jodłowno	ojciec	Jodłowno	Stęgwald		A3247	1729
4.	21715.	Joannes Wręga	chrzest	Jodłowno	ojciec	Jodłowno	Stęgwald		A3383	1731
5.	23273.	Joannes Wręga	chrzest	Jodłowno	ojciec	Jodłowno	Stęgwald		A3630	1734
6.	27592.	Joannes Wręga✘	pogrzeb ²⁾	Czapielsk	zmarły	Czapielsk	Ciepielsk		C742	1742
7.	35661.	Joannis Wręga	pogrzeb ³⁾	Czapielsk	rodzina	Czapielsk	Czapielsk		C1548	1754
8.	52517.	Joannes Wręga✘	pogrzeb ⁴⁾	Czapielsk	zmarły	Czapielsk	Ciepielsk		C3232	1777

¹⁾ Ślub 23-07-1724: "Stengwald. Die 23 Julij Copulatus est Joannes Wręga cum Elizabetha Lazerka testes Adamus Brzezynski Matthias Odoj.", B613.

²⁾ Pogrzeb 02-02-1742: "Die 2da February de Ciepielsk Joannes Wręga mortuus ibiq, sepultus nil.", C742.

³⁾ Pogrzeb 24-01-1754: "Die 24ta Jan. de Czapielsk infans Joannis Wręga ibiq sepultus.", C1548. Poniżej przetworzona metryka C1548 z Podstawowej Bazy Danych, uzupełniona o podpowiedź, zob. [383], str. 134. Przyjęto warunkowo przypisanie do rodziny (status) jako Jan Wręga, ale jest możliwe też, że metryka dotyczy pogrzebu *dziecka* Jan Wręga✘.

35660.	□□□□ Wręga✘	Czapielsk	Die 24ta Jan. de Czapielsk infans Joannis Wręga ibiq sepultus.	Pogrzeb 24-01-1754	C1548
35661.	Joannis Wręga				

⁴⁾ katolik. Pogrzeb 05-09-1777: "Ciepielsk. Die 5 Septem. obijt Pustulis Jnfans Joannes Filius Jacobi Wręga Cath. in Ciepielsk Sepultus.", C3232. Poniżej przetworzona metryka C3232 z Podstawowej Bazy Danych, uzupełniona o podpowiedź, zob. [383], str. 475. Tutaj wątpliwości w przypisaniu nie ma, metryka dotyczy pogrzebu *dziecka* Jan Wręga✘, urodzonego rok wcześniej w rodzinie Jakuba Wręga.

52517.	Joannes Wręga✘	Czapielsk	Ciepielsk. Die 5 Septem. obijt Pustulis Jnfans Joannes Filius Jacobi Wręga Cath. in Ciepielsk Sepultus. (A7691, Ciepielsk, Joannem, Catholicis Jacobo Wręga et Barbara, 1776)	Zmarły 05-09-1777	C3232
52518.	Jacobi Wręga				

które jednak w chwili obecnej nie zdecydowano się przypisać do osoby *dziecka* Jan Wręga[7747.], urodzonego w 1695 roku w Bielkowie, z racji wątpliwości z przypisaniem miejsca zamieszkania *pana młodego* do Jodłowna, które w metryce ślubu nie jest podane wyraźnie. Tablica osobowa *dziecka* Jan Wręga[7747.] nie będzie w tej chwili tworzona.

W bazie danych w latach 1723-1730 znaleziono 3 metryki osób ogólnie nazwanych jako Piotr Wręga:

Tablica osób 2.85.7.T6. ogólnie nazwanych jako Piotr Wręga

LP	NI	Imię i nazwisko	Cerem.	Gdzie	Status	skąd	kiedyś	Przypisania (dziecko)	Źródło	Rok
1.	18409.	Petrus Wręga	chrzest	Bielkowo	świadek			Piotr Wręga[8905.]	A2851	1723
2.	20296.	Petrus Wręga	chrzest	Bielkowo	świadek				A3157	1728
3.	21440.	Petrus Wręga	ślub ¹⁾	Bielkowo	pan młody				B704	1730

¹⁾ Ślub 19-11-1730: "Bylkowo. Die 19 Novemb: Copulatus est Petrus Wręga cum Catharyna Wielgoszewna Testes Laurentius Lyszykowski, et Michael Derla.", B704.

które przypisano do osoby *dziecka* Piotr Wręga[8905.], urodzonego w 1699 roku w Bielkowie, występującego jako 32-letni *pan młody* z Bielkowa w metryce z 1730 roku. Nie znaleziono metryk ochrzczonych dzieci urodzonych z powstałego związku małżeńskiego z Katarzyną Wielgoszewna(21441.). Prawdopodobnie małżeństwo opuściło parafię pęgowską.

W bazie danych w 1753 roku znaleziono metrykę osoby ogólnie nazwanej jako Marianna Wręga:

Tablica osób 2.85.7.T7. ogólnie nazwanych jako Marianna Wręga

LP	NI	Imię i nazwisko	Cerem.	Gdzie	Status	skąd	kiedyś	Przypisanie	Źródło	Rok
1.	39629.	(Mariannam) Wręga✘	pogrzeb ¹⁾	Jodłowno	zmarła	Jodłowno	Stęgwald		C1485	1753

¹⁾ Pogrzeb 22-09-1753: "Die 22da 7bris de Stęgwald infans Jacobi Wręga sepultus, 15 gr.", C1485. Poniżej przetworzona metryka C1485 z Podstawowej Bazy Danych, uzupełniona o podpowiedź, zob. [383], str. 127.

39629.	(<i>Mariannam</i>) Wręga☒	Jodłowno	Die 22da 7bris de Stęgwald infans Jacobi Wręga sepultus, 15 gr. (<i>A5270, Stęgwald, Mariannam, Jacobo Wręga et Annae, 1752</i>)	Pogrzeb 22-09-1753	C1485
39630.	Jacobi Wręga				

która nie dotyczy osoby *dziecka* Marianna Wręga[9803.], urodzonego w 1701 roku w Bielkowie.

W bazie danych w 1771 roku znaleziono metrykę osoby ogólnie nazwanej jako Tomasz Wręga:

Tablica osób 2.85.7.T8. ogólnie nazwanych jako Tomasz Wręga										
LP	NI	Imię i nazwisko	Cerem.	Gdzie	Status	skąd	kiedyś	Przypisanie	Źródło	Rok
1.	48319.	Thoma Pręga	chrzest	Bąkowo	ojciec	Bąkowo	Bąkowo		A7209	1771

która prawdopodobnie nie dotyczy osoby *dziecka* Tomasz Wręga[10811.], urodzonego w 1703 roku w Bielkowie.

Jeśli nie znajdzie się wiarygodnych informacji w metrykach o dalszych losach dziecka do 1780 roku, w tablicy osobowej dziecka zostanie umieszczony tylko jego zapis chrztu ze statusem osoby jako *dziecko*, łącznie 1 zapis. W razie uzyskania sukcesu (lub jego brak) w poszukiwaniach, odpowiedni komentarz (lub jego brak) będzie umieszczony wewnątrz tablicy, link do rozdziału opracowania drukowany będzie drobną kursywą.

Tablica osobowa □. Katarzyna Wręga[7196.] Kaminska *ten rozdział oraz zob. [369], Rozdział 2.23.1.6. Paweł Kaminski[7248.], Katarzyna Wręga[7196.], str. 196-197; tablica osobowa Katarzyna Wręga[7196.] Kaminska, str. 425.*

Tablica osobowa □. Jan Wręga[7747.] *ten rozdział*

Tablica osobowa 25. Barbara Wręga[8334.]☒ *ten rozdział*

Tablica osobowa 26. Piotr Wręga[8905.] *ten rozdział*
będzie zawierać zapis chrztu z 1699 roku ze statusem osoby jako *dziecko*, 2 zapisy chrztów w latach 1723-1728 jako *świadek*, zapis ślubu z 1730 roku jako *pan młody*, łącznie 4 zapisy.

Tablica osobowa 27. Marianna Wręga[9803.] *ten rozdział*

Tablica osobowa 28. Tomasz Wręga[10811.] *ten rozdział*

Tablica osobowa 29. Barbara Wręga[11633.]

Tablica rodziny będzie zawierać zapis ślubu i 7 zapisów chrztów.

Tablica rodziny 4. Stanisław Wręga[7086.], Barbara Stepkowna[7087.] Wręga, {W7086.}

Rozdział 2.85.8. Bartosz Drąg[8396.], Ewa Orzeszkowna[8397.] z Domachowa

Zachował się zapis ślubu Bartosza Drąg[8396.] i Ewy Orzeszkowna[8397.] z 1697 roku:

Tablica ślubów 2.85.8.T1. Bartosz Drąg[8396.], Ewa Orzeszkowna[8397.]										
LP	NI	Pan młody	Stan	NI	Panna młoda	Gdzie	skąd kiedyś	Stan	Źródło	Rok
1.	8396.	Bartholomaeum Drąg		8397.	Ewa Orzeszkowna	Domachowo	Domachowo		B225	1697

W rodzinie Bartosza Drąg[8396.] i Ewy Orzeszkowna[8397.] w latach 1698-1703 w Domachowie urodziło się czworo dzieci:

Tablica chrztów 2.85.8.T2. Bartosz Drąg[8396.], Ewa Orzeszkowna[8397.]									
LP	NI	Ojciec	Matka	Gdzie	kiedyś	Dziecko	Przypisanie (dziecko)	Źródło	Rok
1.	8599.	Bartholomaej Drąg	Evae	Domachowo	Domachowo	Barbaram	<i>Barbara Drąg[8601.] Nowacka</i>	A1236	1698
2.	9132.	Bartholomaej Drąg	Evae	Domachowo	Domachowo	Reginam	<i>Regina Drąg[9134.]</i>	A1319	1700
3.	9736.	Bartholomaej Drąg	Evae	Domachowo	Domachowo	Elizabetham	<i>Elżbieta Drąg[9738.]</i>	A1420	1701
4.	10471.	Bartholomaeo Drąg	Eva	Domachowo	Domachowo	Marianna	<i>Marianna Drąg[10473.]</i>	A1537	1703

W bazie danych w latach 1697-1703 znaleziono 5 metryk osób ogólnie nazwanych jako Bartosz Drąg:

Tablica osób 2.85.8.T3. ogólnie nazwanych jako Bartosz Drąg										
LP	NI	Imię i nazwisko	Cerem.	Gdzie	Status	skąd	kiedyś	Przypisanie (ojciec)	Źródło	Rok
1.	8396.	Bartholomaeum Drąg	ślub ¹⁾	Domachowo	pan młody			<i>Bartosz Drąg[8396.]</i>	B225	1697
2.	8599.	Bartholomaej Drąg	chrzest	Domachowo	ojciec	Domachowo	Domachowo		A1236	1698
3.	9132.	Bartholomaej Drąg	chrzest	Domachowo	ojciec	Domachowo	Domachowo		A1319	1700

4.	9736.	Bartholomaej Dąg	chrzest	Domachowo	ojciec	Domachowo	Domachowo		A1420	1701
5.	10471.	Bartholomaeo Drag	chrzest	Domachowo	ojciec	Domachowo	Domachowo		A1537	1703

¹⁾ Ślub 21-10-1697: "Domachowo. Die 21 eiusdem Copulavi *Bartholomaeum Drag cum Eva Orzeszkowna Testes fuerunt Joannes Trob. cum Laurentio Wiczok [101]*", B225.

które przypisano do osoby ojca rodziny Bartosza Dąg[8396.].

Tablica osobowa Bartosza Dąg[8396.] będzie zawierać zapis ślubu z 1697 roku ze statusem osoby jako *pan młody*, 4 zapisy chrztów w latach 1698-1703 jako *ojciec*, łącznie 5 zapisów.

Tablica osobowa 30. Bartosz Dąg[8396.]

Tablica osobowa Ewy Orzeszkowna[8397.] Dąg będzie zawierać zapis ślubu z 1697 roku ze statusem osoby jako *panna młoda*, 4 zapisy chrztów w latach 1698-1703 jako *matka*, łącznie 5 zapisów.

Tablica osobowa 31. Ewa Orzeszkowna[8397.] Dąg

W bazie danych w 1716 roku znaleziono metrykę osoby ogólnie nazwanej jako Barbara Dąg:

Tablica osób 2.85.8.T4. ogólnie nazwanych jako Barbara Dąg										
LP	NI	Imię i nazwisko	Cerem.	Gdzie	Status	skąd	kiedyś	Stan	Źródło	Rok
1.	15812.	Barbara Dągowska	ślub ¹⁾	Domachowo	panna młoda	Domachowo	Domachowo	panna	B532	1716

¹⁾ Ślub 05-07-1716: "Domachowo. Die 5 Julij Copulatus est *Crystian Nowaczki. cum Barbara Dągowska. Virg. Testes. Jacobus Sprudowski. Michael Petha. [409]*", B532.

którą przypisano do osoby *dziecka* Barbara Dąg[8601.], urodzonego w 1698 roku w Domachowie, występującego w metryce B532 z 1716 roku jako 19-letnia *panna młoda* Barbara Dąg[8601.] Nowacka. Nie znaleziono metryk ochrzczonych dzieci urodzonych z powstałego związku małżeńskiego. Nie tworzono tablicy osobowej dla małżonka Krystiana Nowacki(15811.).

W bazie danych w 1698 roku znaleziono metrykę osoby ogólnie nazwanej jako Elżbieta Dąg:

Tablica osób 2.85.8.T5. ogólnie nazwanych jako Elżbieta Dąg										
LP	NI	Imię i nazwisko	Cerem.	Gdzie	Status	skąd	kiedyś	Przypisania	Źródło	Rok
1.	8661.	Elizabeta Dągowna	chrzest	Bielkówko	świadek				A1246	1698

którą nie przypisano do osoby *dziecka* Elżbieta Dąg[9738.], urodzonego w 1701 roku w Domachowie, z racji dystansu czasowego.

Jeśli nie znajdzie się wiarygodnych informacji w metrykach o dalszych losach dziecka do 1780 roku, w tablicy osobowej dziecka zostanie umieszczony tylko jego zapis chrztu ze statusem osoby jako *dziecko*, łącznie 1 zapis. W razie uzyskania sukcesu (lub jego brak) w poszukiwaniach, odpowiedni komentarz (lub jego brak) będzie umieszczony wewnątrz tablicy, link do rozdziału opracowania drukowany będzie drobną kursywą.

Tablica osobowa 32. Barbara Dąg[8601.] Nowacka <i>ten rozdział</i> będzie zawierać zapis chrztu z 1698 roku ze statusem osoby jako <i>dziecko</i> , zapis ślubu z 1716 roku jako <i>panna młoda</i> , łącznie 2 zapisy.

Tablica osobowa 33. Regina Dąg[9134.]
--

Tablica osobowa 34. Elżbieta Dąg[9738.] <i>ten rozdział</i>
--

Tablica osobowa 35. Marianna Dąg[10473.]

Tablica rodziny będzie zawierać zapis ślubu i 4 zapisy chrztów.

Tablica rodziny 5. Bartosz Dąg[8396.], Ewa Orzeszkowna[8397.], {D8396.}
--

Rozdział 2.85.9. Laurenty Wręga[5171.], Agnieszka □□□□[5172.]

W rodzinie Laurentego Wręga[5171.] i Agnieszki □□□□[5172.] w latach 1685-1690 w Bielkowie urodziło się dwoje dzieci:

Tablica chrztów 2.85.9.T1. Laurenty Wręga[5171.], Agnieszka □□□□[5172.]										
LP	NI	Ojciec	Matka	Gdzie	kiedyś	Dziecko	Przypisania (dziecko)	Źródło	Rok	
1.	5171.	Laurenty Dąga	Agnētis	Bielkowo	Bielkowo	Annam	<i>Anna Wręga[5173.]</i>	A741	1685	
2.	6609.	Laurenty Dąga	Agnētis	Bielkowo	Bielkowo	Nicolaum	<i>Mikołaj Wręga[6611.]</i>	A934	1690	

W bazie danych w latach 1685-1763 znaleziono 5 metryk osób ogólnie nazwanych jako Laurenty Wręga:

Tablica osób 2.85.9.T2. ogólnie nazwanych jako Laurenty Wręga										
LP	NI	Imię i nazwisko	Cerem.	Gdzie	Status	skąd	kiedyś	Przypisania	Źródło	Rok
1.	5171.	Laurenty Wręga	chrzest	Bielkowo	ojciec	Bielkowo	Bielkowo	Laurenty Wręga[5171.]	A741	1685
2.	6541.	Laurentius Wręga	ślub	Bielkowo	družba				B133	1690
3.	6609.	Laurenty Wręga	chrzest	Bielkowo	ojciec	Bielkowo	Bielkowo		A934	1690
4.	7226.	Laurentius Wręga	ślub	Bielkowo	družba				B161	1693
5.	42465.	Laurentius Wręga✱	pogrzeb ¹⁾	Czapielsk	zmarły	Czapielsk	Czapielsk		C2227	1763

¹⁾ Pogrzeb 02-10-1763: "Die 2da 8bris De Czapielsk Jnfans Laurentius Filius Michæelis Wręga, 15 gr.", C2227.

z których 4 metryki z wierszy 1.) do 4.) przypisano do osoby ojca rodziny Laurentego Wręga[5171.].

Tablica osobowa Laurentego Wręga[5171.] będzie zawierać 2 zapisy chrztów w latach 1685-1690 ze statusem osoby jako *ojciec*, 2 zapisy ślubów w latach 1690-1693 jako *družba*, łącznie 4 zapisy.

Tablica osobowa 36. Laurenty Wręga[5171.]

Tablica osobowa Agnieszki □□□□[5172.] Wręga będzie zawierać 2 zapisy chrztów w latach 1685-1690 ze statusem osoby jako *matka*, łącznie 2 zapisy.

Tablica osobowa 37. Agnieszka □□□□[5172.] Wręga

W bazie danych w 1713 roku znaleziono metrykę osoby ogólnie nazwanej jako Mikołaj Wręga:

Tablica osób 2.85.9.T3. ogólnie nazwanych jako Mikołaj Wręga										
LP	NI	Imię i nazwisko	Cerem.	Gdzie	Status	skąd	kiedyś	Przypisanie (dziecko)	Źródło	Rok
1.	14577.	Nicolaus Wręga	chrzest	Bąkowie	świadek			Mikołaj Wręga[6611.]	A2209	1713

którą przypisano do osoby *dziecka* Mikołaj Wręga[6611.], urodzonego w 1690 roku w Bielkowie, występującego w 1713 roku jako 24-letni *świadek* na chrzcie w Bąkowie.

Jeśli nie znajdzie się wiarygodnych informacji w metrykach o dalszych losach dziecka do 1780 roku, w tablicy osobowej dziecka zostanie umieszczony tylko jego zapis chrztu ze statusem osoby jako *dziecko*, łącznie 1 zapis. W razie uzyskania sukcesu (lub jego brak) w poszukiwaniach, odpowiedni komentarz (lub jego brak) będzie umieszczony wewnątrz tablicy, link do rozdziału opracowania drukowany będzie drobną kursywą.

Tablica osobowa 38. Anna Wręga[5173.]

Tablica osobowa 39. Mikołaj Wręga[6611.] *ten rozdział*
będzie zawierać zapis chrztu z 1690 roku ze statusem osoby jako *dziecko*, zapis chrztu z 1713 roku jako *świadek*, łącznie 2 zapisy.

Tablica rodziny będzie zawierać 2 zapisy chrztów.

Tablica rodziny 6. Laurenty Wręga[5171.], Agnieszka □□□□[5172.], {W5171.}

Rozdział 2.85.10. Jakub Drąg[7627.], Elżbieta □□□□[7628.]

W rodzinie Jakuba Drąg[7627.] i Elżbiety □□□□[7628.] w 1694 roku w Bielkowie urodziło się jedno *dziecko*:

Tablica chrztów 2.85.10.T1. Jakub Drąg[7627.], Elżbieta □□□□[7628.]										
LP	NI	Ojciec	Matka	Gdzie	kiedyś	Dziecko	Przypisanie (dziecko)	Źródło	Rok	
1.	7627.	Jacobi Drąg	Elizabethae	Bielkówek	Bielkówek	Catharinam	Katarzyna Drąg[7629.]	A1087	1694	

Tablica osobowa Jakuba Drąg[7627.] będzie zawierać zapis chrztu z 1694 roku ze statusem osoby jako *ojciec*, łącznie 1 zapis.

Tablica osobowa 40. Jakub Drąg[7627.]

Tablica osobowa Elżbiety □□□□[7628.] Drąg będzie zawierać zapis chrztu z 1694 roku ze statusem osoby jako *matka*, łącznie 1 zapis.

Tablica osobowa 41. Elżbieta □□□□[7628.] Drąg

Jeśli nie znajdzie się wiarygodnych informacji w metrykach o dalszych losach dziecka do 1780 roku, w tablicy osobowej dziecka zostanie umieszczony tylko jego zapis chrztu ze statusem osoby jako *dziecko*, łącznie 1 zapis.

Tablica osobowa 42. Katarzyna Drąg[7629.]

Rozdział 2.86. Jerzy Zielonka[5123.], Ewa Kubacka[5124.]

- 1.) Jerzy Zielonka[5123.], Ewa Kubacka[5124.], rodzina;
 - 1.1.) Elżbieta Zielonka[5576.];
 - 1.2.) Jakub Zielonka[6124.]
- 2.) Maciej Hans[31.], **Dorota Rowinska[32.]**; **Dorota Rowinska[32.]** Hans, Jerzy Szmiszek[1328.], rodzina;
 - Szmiszek[1330.];
 - Szmiszek[1331.];
- 3.) Jerzy Czapa[1256.], Anna □□□□[1257.], rodzina;
 - 3.1.) Elżbieta Czapa[316.];
 - 3.2.) Marianna Czapa[1258.];
 - 3.3.) Katarzyna Czapa[1709.];
 - 3.4.) Flora Czapa[2512.];
- 4.) Jerzy Laba[901.], Anna □□□□[902.], rodzina;
 - 4.1.) Jerzy Laba*[903.];
 - 4.2.) Jerzy Laba[1363.];
 - 4.3.) Elżbieta Laba[1626.];
 - 4.4.) Michał Laba[2914.];
- 5.) Piotr Osicki[4517.], Marianna Tobolska[4518.], rodzina;
 - 5.1.) Jan Osicki[5595.];
 - 5.2.) Marcin Osicki[6551.];
 - 5.3.) Kazimierz Osicki[7686.], Marianna Malinowska(20762.), rodzina;
 - 5.3.1.) Michał Osicki(21347.);
 - 5.3.2.) Agnieszka Osicka(22178.);
 - 5.3.3.) Małgorzata Osicka(23739.);
 - 5.3.4.) Kazimierz Osicki(26967.);
 - 5.4.) Jakub Osicki[8550.], Katarzyna Popowna(18514.), rodzina;
 - 5.4.1.) Marcin Osicki(18871.);
 - 5.4.2.) Katarzyna Osicka(20121.);
 - 5.4.3.) Elżbieta Osicka(21155.);
 - 5.4.4.) Adam Osicki(22915.);
 - 5.4.5.) Jan Osicki(24926.);
 - 5.5.) Agnieszka Osicka[9978.], Krzysztof Tepner(22532.);
 - 5.6.) Anna Osicka[12802.];
- 6.) Tomasz Słowi[7949.], Anna Tobolska[7950.], rodzina;
 - 6.1.) Jan Słowi[8083.];
 - 6.2.) Michał Słowi[8615.];
 - 6.3.) Ewa Słowi[10977.];
- 7.) **Wojciech Ernest[4697.]**, Anna □□□□[4698.], rodzina;
 - 7.1.) Anna Ernest[4699.];
 - 7.2.) Kazimierz Ernest[5296.];
 - 7.3.) Marianna Ernest[6771.];
 - 7.4.) Marianna Ernest[7335.];**Wojciech Ernest[4697.]**, Małgorzata Puszkarczowna(8126.);
- 8.) Jerzy Wygant[8829.], Krystyna □□□□[8639.], rodzina;
 - 8.1.) Katarzyna Wygant(8640.);**Jerzy Wygant[8829.]**, Regina Enlowna[8830.], rodzina;
 - 8.2.) Jan Wygant(9592.);
 - 8.3.) Mikołaj Wygant(10364.);
 - 8.4.) Krystyna Wygant(11165.);
 - 8.5.) Anna Wygant(11818.);
- 9.) Jan Tokarski[4936.], Anna □□□□[4937.], rodzina;
 - 9.1.) Michał Tokarski(4108.);
 - 9.2.) Katarzyna Tokarska(4938.);
- 10.) Jakub Slesik[3069.], Ewa □□□□[3070.], rodzina;
 - 10.1.) Marcin Slesik(1150.);
 - 10.2.) Jadwiga Slesik[2345.];
 - 10.3.) Wojciech Slesik[3071.];

Rozdział 2.86.1. Jerzy Zielonka[5123.], Ewa Kubacka[5124.] z Buszkowych

Zachował się zapis ślubu Jerzego Zielonka[5123.] i Ewy Kubacka[5124.] z 1685 roku:

Tablica ślubów 2.86.1.T1. Jerzy Zielonka[5123.], Ewa Kubacka[5124.]

LP	NI	Pan młody	skąd	NI	Panna młoda	Gdzie	skąd	skąd kiedyś	Źródło	Rok
1.	5123.	Georgius Zielonka		5124.	Eva Kubacka	Buszkowy	Buszkowy	Buszkowy	B102	1685

W rodzinie Jerzego Zielonka[5123.] i Ewy Kubacka[5124.] w latach 1687-1689 w Buszkowach urodziło się dwoje dzieci:

Tablica chrztów 2.86.1.T2. Jerzy Zielonka[5123.], Ewa Kubacka[5124.]										
LP	NI	Ojciec	Matka	Gdzie	kiedyś	Dziecko	Przypisania (dziecko)	Źródło	Rok	
1.	5574.	Georgy Zielonka	Evae	Buszkowy	Buszkowy	Elizabetham	<i>Elżbieta Zielonka[5576.]</i>	A797	1687	
2.	6122.	Georgy Zielonka	Evae	Buszkowy	Buszkowy Gorne	Jacobum	<i>Jakub Zielonka[6124.]</i>	A873	1689	

W bazie danych w latach 1676-1691 znaleziono 8 metryk osób ogólnie nazwanych jako Jerzy Zielonka:

Tablica osób 2.86.1.T3. ogólnie nazwanych jako Jerzy Zielonka										
LP	NI	Imię i nazwisko	Cerem.	Gdzie	Status	skąd	kiedyś	Przypisania (ojciec)	Źródło	Rok
1.	3086.	Georgius Zelonka.	chrzest	Buszkowy	świadek			Jerzy Zielonka[5123.]	A491	1676
2.	3826.	Georgius Zelonka	chrzest	Buszkowy	świadek				A580	1678
3.	4135.	Georgius Zelonka	ślub	Buszkowy	drużba				B69	1679
4.	4156.	Georgius Zelonka	chrzest	Buszkowy	świadek	Buszkowy	de Buszkowi		A623	1679
5.	5123.	Georgius Zielonka	ślub ¹⁾	Buszkowy	pan młody				B102	1685
6.	5574.	Georgy Zielonka	chrzest	Buszkowy	ojciec	Buszkowy	Buszkowy		A797	1687
7.	6122.	Georgy Zielonka	chrzest	Buszkowy	ojciec	Buszkowy	Buszkowy Gorne		A873	1689
8.	6839.	Georgius Zielonka	ślub	Buszkowy	drużba				B142	1691

¹⁾ Ślub 23-09-1685: "Buszkowy. Die 23. Septembris Copulatus **Georgius Zielonka cum Eva Kubacka** Testes Gaspar Kaczmarz et Paulus Bednarski [84].", B102.

które przypisano do osoby ojca rodziny Jerzego Zielonka[5123.].

W bazie danych w latach 1678-1772 znaleziono 5 metryk osób ogólnie nazwanych jako Ewa Zielonka:

Tablica osób 2.86.1.T4. ogólnie nazwanych jako Ewa Zielonka										
LP	NI	Imię i nazwisko	Cerem.	Gdzie	Status	skąd	kiedyś	Przypisania	Źródło	Rok
1.	3670.	Ewa Zielonkowa	chrzest	Buszkowy	świadek				A561	1678
2.	4054.	Eva Zelonkowna	chrzest	Buszkowy	świadek				A610	1679
3.	4336.	Eva Zelonkowna	chrzest	Buszkowy	świadek				A643	1680
4.	47427.	Ewa Zielonkowa [✘]	pogrzeb	Czapielsk	zmarła ¹⁾	Czapielsk	Czapielsk		C2611	1769
5.	49041.	Ewa Zielonka [✘]	pogrzeb	Czapielsk	zmarła ²⁾	Czapielsk	Ciepielsk		C2786	1772

¹⁾ Pogrzeb 07-12-1769: "Die 7ma 10bris De Czapielsk Eva Zielonkowa ibi sep., 1 fl.", C2611.

²⁾ katolik. Pogrzeb 21-03-1772: "Ciepielsk. Die 21. Martij mortua est Infans Eva Filia Georgii Zielonka Cath:", C2786.

z których żadnej nie przypisano do osoby matki rodziny Ewy Kubacka[5124.] Zielonka, z racji dystansu czasowego.

Tablica osobowa Jerzego Zielonka[5123.] będzie zawierać zapis ślubu z 1685 roku ze statusem osoby jako *pan młody*, 2 zapisy chrztów w latach 1687-1689 jako *ojciec*, 5 zapisów świadkowań w latach 1676-1691 jako *świadek*, *drużba*, łącznie 8 zapisów.

Tablica osobowa 1. Jerzy Zielonka[5123.]

Tablica osobowa Ewy Kubacka[5124.] Zielonka będzie zawierać zapis ślubu z 1685 roku ze statusem osoby jako *panna młoda*, 2 zapisy chrztów w latach 1687-1689 jako *matka*, łącznie 3 zapisy.

Tablica osobowa 2. Ewa Kubacka[5124.] Zielonka

Jeśli nie znajdzie się wiarygodnych informacji w metrykach o dalszych losach dziecka do 1780 roku, w tablicy osobowej dziecka zostanie umieszczony tylko jego zapis chrztu ze statusem osoby jako *dziecko*, łącznie 1 zapis.

Tablica osobowa 3. Elżbieta Zielonka[5576.]

Tablica osobowa 4. Jakub Zielonka[6124.]

Tablica rodziny będzie zawierać zapis ślubu i 2 zapisy chrztów.

Tablica rodziny 1. Jerzy Zielonka[5123.], Ewa Kubacka[5124.], {Z5123.}

Rozdział 2.86.2. Jerzy Szmisek[1328.], Dorota Rowinska[32.] Hans

Znaleziono 2 zapisy ślubów w latach 1665-1670, które warunkowo przypisano do osoby *panny młodej* Doroty Rowinska[32.] Hans-Szmisek:

Tablica ślubów 2.86.2.T1. Panna młoda Dorota Rowinska[32.] Hans-Szmiszek										
LP	NI	Pan młody	Gdzie	NI	Panna młoda	Gdzie	skąd	skąd kiedyś	Źródło	Rok
1.	31.	Mathiam Hans ¹⁾	Buszkowy	32.	Dorotheam Rovinska	Buszkowy	Buszkowy	inferiori Buszkowo	B1	1665
2.	1357.	Georgium Szmiszek ²⁾	Buszkowy	1358.	□□□□ Ernstowam	Buszkowy	Buszkowy	Buszkowi inferiori	B7	1670

¹⁾ Ślub 28-07-1665: "Anno Millesimo Sexcentesimo hexagesimo quinto. Die vero decima Juny qua introductus Sum.. et ...vestionem Accepi in Ecclesia Parochiali Pragoviensi; Notave Segntia 28 Julij Albertus Niezuchowski Ord: Fr Carmelitanorum Confirmavit matrimonium Inter Mathiam Hans et Dorotheam Rovinska ex inferiori Buszkowo. Testes Mathias Koscielni et Georgius filius Smieszkw dictus, (dopiski na tekście) Sicut intrusus furisi. i sic turpiter eiectus es, Rudzki," B1. Jeden z družbów nazywa się Jerzy Smieszkw(34.) (Georgius filius Smieszkw dictus), którego przypisano do osoby ojca rodziny Jerzego Szmiszek[1328.], zob. poniżej.

²⁾ Ślub 10-08-1670: "Die 10 Aug ex Villa Buszkowi inferiori praemissis denunciationibus nulloque impedimento detecto Ego Fr Nicolaus Stubenius Carm: Filium Georgium Szmiszek et relictam Ernstowam Parochiae Prangov: mutuo illorum consensu habito coniunxit praesentibus testibus Michaele Zulcz et Joannes Milian ex eadem Villa [5]," B7.

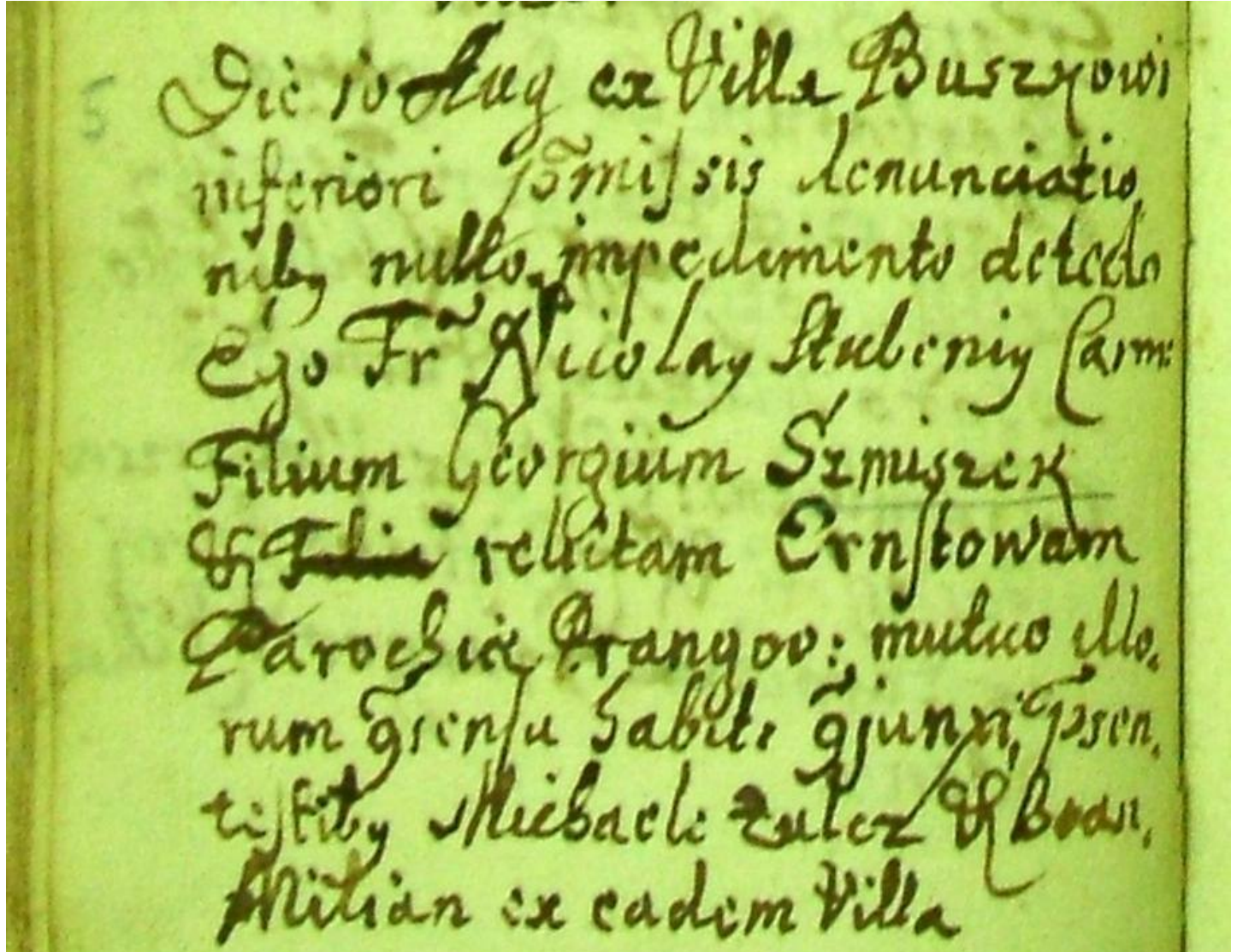

Metryka ślubu B7 z 10-08-1670 kawalera Jerzego Szmiszek[1328.] i wdowy □□□□ Ernstowam, księga ślubów D-269.

oraz zapis chrztu bliźniaków z 1670 roku:

Tablica chrztów 2.86.2.T2. Ojciec Jerzy Szmiszek[1328.]										
LP	NI	Ojciec	Matka	Gdzie	kiedyś	Dziecko	Przypisania (dziecko)	Źródło	Rok	
1.	1328.	Georgy Szmiszik ¹⁾	Dorotheae	Buszkowy	Buszkowy dolny	□□□□ □□□□	□□□□ Szmiszek[1330.] □□□□ Szmiszek[1331.]	A215	1670	

¹⁾ Chrzest 15-06-1670: "15 Junij Buszkowy dolny, Baptizavi Filiam Gemellorum □□□□ et □□□□ L. P. Georgy Szmiszik et Dorotheae Patrini fuerunt Jacob Baszavicz Joannes Beken Elizabeth Benikowa. nomine Gertrudis. [209]," B215.

w którym jest wymieniona ta sama osoba ojca rodziny Jerzy Szmiszek[1328.] w rodzinie z Dorotą, mieszkających w tej samej miejscowości Buszkowo Dolne.

Czy można powiązać osobę wdowy □□□□ Ernstowam w zapisie ślubu B7 z panną młodą **Dorotheam Rovinska** z wcześniejszego zapisu ślubu B1 z panem młodą **Mathiam Hans**? Jest to możliwe przy założeniu podobieństwa potocznej wymowy nazwiska wdowy jako Dorota Hansowa ≡ □□□□ Ernstowa. Mocnym argumentem wspierającym tę hipotezę jest metryka A215 chrztu bliźniaków ojca Jerzego Szmiszek[1328.] z 15 czerwca 1670 roku, w której wymieniona jest matka o imieniu Dorota. Musiały wystąpić istotne

powody opóźnienia ślubu (metryka B7 z dnia 10 sierpnia 1670 roku) *ojca i pana młodego* Jerzego Szmiszek[1328.]. Nie znaleziono więcej metryk dotyczących osoby Jerzego Szmiszek[1328.] i Doroty Rowinska[32.] Hans-Szmiszek.

Tablica osobowa Macieja Hans[31.] będzie zawierać zapis ślubu z 1665 roku ze statusem osoby jako *pan młody*, łącznie 1 zapis.

Tablica osobowa 5. Maciej Hans[31.]

Tablica osobowa Jerzego Szmiszek[1328.] będzie zawierać zapis ślubu z 1665 roku ze statusem osoby jako *družba*, zapis chrztu bliźniaków z 1670 roku jako *ojciec*, zapis ślubu z 1670 roku jako *pan młody*, łącznie 3 zapisy.

Tablica osobowa 6. Jerzy Szmiszek[1328.]

Tablica osobowa Doroty Rowinska[32.] Hans-Szmiszek będzie zawierać zapis ślubu z 1665 roku ze statusem osoby jako *panna młoda*, zapis chrztu bliźniaków z 1670 roku jako *matka*, zapis ślubu z 1670 roku jako *wdowa panna młoda*, łącznie 3 zapisy.

Tablica osobowa 7. Dorota Rowinska[32.] Hans-Szmiszek

Jeśli nie znajdzie się wiarygodnych informacji w metrykach o dalszych losach dziecka do 1780 roku, w tablicy osobowej dziecka zostanie umieszczony tylko jego zapis chrztu ze statusem osoby jako *dziecko*, łącznie 1 zapis.

Tablica osobowa 8. □□□□ Szmiszek[1330.]

Tablica osobowa 9. □□□□ Szmiszek[1331.]

Rozdział 2.86.3. Jerzy Czapa[1256.], Anna □□□□[1257.] z Chudomina✘

Z bazy danych wyodrębniono zwartą grupę 8 metryk chrztów z lat 1667-1675, mających 3 wspólne cechy:

Tablica chrztów 2.86.3.T1. Ojciec - Jerzy, matka - Anna, miejscowość - okolice Goszyna										
LP	NI	Ojciec	Matka	Gdzie	kiedyś	Dziecko	Przypisania (dziecko)	Źródło	Rok	Num.
1.	314.	Georgii Fabri ¹⁾	Annae	Chudomin✘	Chudomino	Elizabeth	Elżbieta Czapa[316.]	A50	1667	1666,142
2.	901.	Georgius Laba ²⁾	Anna	Goszyn	Goszyno	Georgium✘	Jerzy Laba[903.]	A144	1668	1667,997
3.	1256.	Georgÿ Czapa ³⁾	Anna	Chudomin✘	Chudomino	Mariannam	Marianna Czapa[1258.]	A204	1670	1669,128
4.	1361.	Georgÿ Gula ⁴⁾	Anna	Goszyn	Gószino	Georgium	Jerzy Laba[1363.]	A219	1670	1669,648
5.	1624.	Georgius Lappa ⁵⁾	Anna	Goszyn	Goszyn	Elizabetham	Elżbieta Laba[1626.]	A257	1671	1670,702
6.	1707.	Georgius Caqqa ⁶⁾	Anna	Goszyn	Goszino	Catharinam	Katarzyna Czapa[1709.]	A269	1671	1670,888
7.	2510.	Georgius Zappe ⁷⁾	Anna	Chudomin✘	Chudomino	Florentinam	Flora Czapa[2512.]	A400	1674	1673,462
8.	2912.	Georgius □□□□ ⁸⁾	Anna	Goszyn	Goszino	Michäelem	Michał Laba[2914.]	A468	1675	1674,727

¹⁾ Nazwisko określające zawód - rzemieślnik. Zapis oryginalny może być przedstawiony w bazie danych w Excelu jako Georgii Fabri (Czapa). Chrzt 21-02-1667: "Chudomino, Anno Domini 1667 Die 21 Februarii Ego Frater Albertus Niezuchowski Legitimorum parentum Baptizavi filiam nomine **Elizabeth**. Georgii Fabri matris vero Annae Patrini fuere G: Albertus Poblocki et Mater Familias ex ostroski Andreas Burk Catharina Poblocka [44]", A50.

²⁾ owczarz. Chrzt 30-12-1668: "Goszyno, Anno Domini 1668 Ego Frater Adalbertus Niezuchowski Die 30 Decemb: Baptizavi filium nomine **Georgium** Cuius parentes Georgius Laba opilio mater vero Anna: patrini fuere Benjamin Scriba korsreyber. et Georgius Hab: patrinae vero Czapowna: et Anna Ja.sesse [138]", A144. Zob. Rozdział 2.86.4. Jerzy Laba[901.], Anna □□□□[902.] z Goszyna.

³⁾ Chrzt 16-02-1670: "Eodem die Chudomino, Bapt: **Mariannam** Filiam Georgÿ Czapa et Anna Patrini Benjamin Jovelberk Jacobus Cbbdner et Elizabeth Engelsche [198]", A204.

⁴⁾ Chrzt 24-08-1670: "24 August: Gószino. Bapt: **Georgium** Legit: PP. Georgÿ Gula et Anna Patrini Georgius Czapa Joanne Lula et Marianna Wiszkowna [213]", A219.

⁵⁾ Chrzt 13-09-1671: "13 Septemb. Goszin. Baptizavi Infantem **Elizabetham** Parents Georgius Lappa, Mater Anna. Patrini Joannes Schultz, Ertman Bresen. Patrina Anna Singersche. [251]", A257.

⁶⁾ Chrzt 20-11-1671: "Goszino 20 Novemb. Bapt. **Catharinam** Pater Georgius Caqqa Mater Anna Patr. Joannes Camqe, Joannes Schultz Patr. Anna Hermansche. [263]", A269.

⁷⁾ Chrzt 17-06-1674: "Chudomino. 17 Junÿ. Baptizavi **Florentinam** Pater Georgius Zappe. Mater Anna Patr. Benjamin Buwelbergk. Patr. Florentina Stejnerin. [395]", A400.

⁸⁾ karczmarz. Chrzt 22-09-1675: "Goszino 22 Septembr. Baptizavi **Michäelem** Pater Georgius Tabernator. Mater Anna. Patr. Petrus Kind. Patr. Gertrudis Zidbarsche, Gertrudis Zuesche. [461], A468. Goszino 22 Septemb. Baptizavi **Michäelem** Pater Georgius tabernator. Mater Anna. Patr. Petrus Kind. Patr. Gertrudis Zidbarsche, Gertrudis Junsche (Przekreślony zapis umieszczony omyłkowo w zespole zapisów ślubów)

dotyczące dwóch różnych rodzin, mieszkających razem na terenie szeroko pojętego obecnego Goszyna. Z całą pewnością dwie różne rodziny widnieją w wierszach 3.) i 4.) z racji kolizji czasowej dat chrztów (zob. **daty numeryczne** w ostatniej kolumnie, zaznaczając przypisane wiersze różnymi kolorami). Podobne sytuacja wystąpiła w wierszach 5.) i 6.), gdzie także musi wystąpić para różnych kolorów wierszy. Z racji zbliżonego w wymowie potocznej brzmienia nazwisk: Czapa, Caqqa, Zappe, można połączyć w jedną rodzinę 3 metryki z wierszy 3.), 6.) i 7.), wymawiane ogólnie jako *Czapa*, otrzymując kolejne zaznaczenia jasnorożowym kolorem komórek wierszy, w tym wiersza 6.) jako **Georgius Caqqa**. Wynika z tego natychmiastowe przypisanie dla wiersza 5.) **Georgius Lappa** koloru jasioniebieskiego. Postępując dalej w ten sposób, z racji zbliżonego w wymowie potocznej brzmienia nazwisk: Laba oraz Lappa, uprawnione jest przypisanie do wiersza 2.) **Georgius Laba** koloru jasioniebieskiego.

Występują dwie pary imion dzieci nadawanych na chrzcie: Elżbieta i Jerzy. Może to wynikać z dramatów rodzinnych, mogą też dotyczyć dwóch różnych rodzin. Imię dziecka Jerzy (**Georgium**) występuje dwukrotnie w rodzinie oznaczonej kolorem

jasnoniebieskim. Przyjęto, że dziecko urodzone w 1668 roku zmarło, następne urodzone w 1670 roku otrzymało ponownie imię **Georgium**, tak jak imię ojca rodziny Jerzy Laba[901.].

Imię dziecka Elżbieta (**Elizabetham**), występuje dwukrotnie: w 1667 roku oraz w 1671 roku, w rodzinie oznaczonej już wcześniej kolorem jasnyniebieskim. Można postawić hipotezę o dwóch różnych rodzinach, czyli o przypisaniu do rodziny z wiersza 1.), koloru jasnioróżowego, wykrywając jednocześnie brak wspólnych znajomych w chmurach świadków z metryk A50¹⁾ i A257⁵⁾, co też nastąpiło (zob. odnośniki powyżej z **Tablicy chrztów 2.86.3.T1. Ojciec - Jerzy, matka - Anna, miejscowość - okolice Goszyna**).

W chwili obecnej zasadniczo nie ma podstaw do przypisywania koloru rodziny dla metryki z wiersza 8.), w której brakuje nazwiska ojca dziecka. Jednakże mając przekonanie, iż ta metryka dobrze wpisuje się w schemat obecności dwóch rodzin z Goszyna, przyjęto przypisanie do jasnyniebieskiego koloru rodziny z Goszyna. Powyższe sugestie przypisań rodzin z wierszy 1.) do 8.) mają charakter warunkowy (dla wyjaśnienia - warunkowy, tzn. zakłada się prawdziwość schematów przypisań użytych powyżej). Przyjęto notacje dla ojców rodzin: Jerzy Laba[901.] oraz Jerzy Czapa[1256.], mieszkających w obecnym Goszynie lub zaginionym Chudominie✘ (Chudomin✘, miejscowość zaginiona, położona k. Goszyna, zob. [364], str. 76-77). W tym **Rozdziale 2.86.3.** opracowano rodzinę **Jerzy Czapa[1256.], Anna □□□□[1257.] z Chudomina✘**, następny **Rozdział 2.86.4.** zawiera opracowanie rodziny **Jerzy Laba[901.], Anna □□□□[902.] z Goszyna**.

W bazie danych do 1700 roku znaleziono 18 metryk osób ogólnie nazwanych jako Jerzy Czapa lub Laba:

Tablica osób 2.86.3.T2. ogólnie nazwanych jako Jerzy Czapa lub Laba										
LP	NI	Imię i nazwisko	Cerem.	Gdzie	Status	skąd	kiedyś	Przypisania (ojciec)	Źródło	Rok
1.	277.	Georgius Czapa	chrzest	Goszyn	świadek			Jerzy Czapa[1256.]	A43	1666
2.	314.	Georgii Fabri	chrzest	Chudomin✘	ojciec	Chudomin✘	Chudomino		A50	1667
3.	901.	Georgius Laba ¹⁾	chrzest	Goszyn	ojciec	Goszyn	Goszyno	Jerzy Laba[901.]	A144	1668
4.	1193.	Georgius Czapa	chrzest	Goszyn	świadek			Jerzy Czapa[1256.]	A193	1670
5.	1211.	Georgius Czapa	chrzest	Goszyn	świadek				A196	1670
6.	1212.	Georgius Łapa	chrzest	Goszyn	świadek			Jerzy Laba[901.]	A196	1670
7.	1256.	Georgÿ Czapa	chrzest	Chudomin✘	ojciec	Chudomin✘	Chudomino	Jerzy Czapa[1256.]	A204	1670
8.	1361.	Georgÿ Gula	chrzest	Goszyn	ojciec	Goszyn	Gószino	Jerzy Laba[901.]	A219	1670
9.	1364.	Georgius Czapa	chrzest	Goszyn	świadek			Jerzy Czapa[1256.]	A219	1670
10.	1536.	Georgius Czapa	chrzest	Goszyn	świadek				A243	1671
11.	1624.	Georgius Lappa	chrzest	Goszyn	ojciec	Goszyn	Goszyn	Jerzy Laba[901.]	A257	1671
12.	1651.	Georgius Cappa	chrzest	Żuława	świadek			Jerzy Czapa[1256.]	A261	1671
13.	1707.	Georgius Caqqa	chrzest	Goszyn	ojciec	Goszyn	Goszino		A269	1671
14.	1761.	Georgius Caqqa	chrzest	Goszyn	ojciec ²⁾	Goszyn	Goszino		A278	1672
15.	1764.	Georgius Caqqa	chrzest	Goszyn	świadek				A278	1672
16.	2033.	Georgius Czappa	ślub	Goszyn	družba			Jerzy Czapa[1256.]	B26	1672
17.	2510.	Georgius Zappe	chrzest	Chudomin✘	ojciec	Chudomin✘	Chudomino		A400	1674
18.	2912.	Georgius □□□□ ³⁾	chrzest	Goszyn	ojciec	Goszyn	Goszino	Jerzy Laba[901.]	A468	1675

¹⁾ owczarz.

²⁾ matka **Elizabetha**, nie dotyczy, należy odrzucić.

³⁾ karczmarsz.

wśród nich dotyczące dwóch rodzin zaznaczonych kolorami jasnioróżowym i jasnyniebieskim. Uzasadnione przypisania są tylko dla metryk z nazwiskami ojców dzieci (cała szerokość wiersza tablicy, status - ojciec), warunkowe - gdy nazwisko wyraźnie wskazuje na ojca rodziny (kolumna 3 oraz 9, status - świadek, družba). Z tego powodu nie wszystkie metryki świadkowań zostaną przypisane do rodzin Jerzy Laba[901.] oraz Jerzy Czapa[1256.].

W bazie danych do 1700 roku znaleziono 5 metryk osób ogólnie nazwanych jako Anna Czapa lub Laba:

Tablica osób 2.86.3.T3. ogólnie nazwanych jako Anna Czapa lub Laba										
LP	NI	Imię i nazwisko	Cerem.	Gdzie	Status	skąd	kiedyś	Przypisania (matka)	Źródło	Rok
1.	1853.	Anna Czappowa	chrzest	Żuława	świadek			Anna □□□□[1257.] Czapa	A292	1672
2.	2001.	Anna Czappowa	chrzest	Goszyn	świadek				A315	1672
3.	2025.	Anna Czapolowa	chrzest	Rekcin	świadek				A318	1672
4.	2839.	Anna Cappinowa	chrzest	Czapielsk	świadek				A457	1675
5.	8968.	Anna Capnowa ¹⁾	chrzest	Buszkowy	świadek				A1295	1699

¹⁾ Zbyt duży dystans czasowy, należy odrzucić.

z których dwie metryki z wierszy 2.) i 3.) przypisano do osoby matki rodziny **Anny □□□□[1257.] Czapa**.

Tablica osobowa **Jerzego Czapa[1256.]** będzie zawierać 4 zapisy chrztów w latach 1667-1674 ze statusem osoby jako ojciec, 7 zapisów świadkowań w latach 1666-1672 jako świadek, družba, łącznie 11 zapisów.

Tablica osobowa 10. Jerzy Czapa[1256.]

Tablica osobowa **Anny □□□□[1257.] Czapa** będzie zawierać 4 zapisy chrztów w latach 1667-1674 ze statusem osoby jako matka, 2 zapisy chrztów z 1672 roku jako świadek, łącznie 6 zapisów.

Tablica osobowa 11. Anna □□□□[1257.] Czapa

W bazie danych znaleziono 2 metryki osób ogólnie nazwanych jako Marianna Czapa lub Laba:

Tablica osób 2.86.3.T4. ogólnie nazwanych jako Marianna Czapa lub Laba

LP	NI	Imię i nazwisko	Cerem.	Gdzie	Status	skąd	kiedyś	Przypisania	Źródło	Rok
1.	4906.	Marianna Czapowa	chrzest	Bąkowo	świadek				A707	1684
2.	21131.	Maryanna Lampowa	chrzest	Kolbudy	świadek				A3293	1730

z których żadnej nie przypisano do osoby *dziecka* Marianna Czapa[1258.], urodzonego w 1670 roku w okolicach Goszyna. Marianna Czapowa(4906.) formalnie może wystąpić w 1684 roku jako 15-letni *świadek* na chrzcie w Bąkowie. Jednak forma nazwiska w metryce powinna wskazywać na młody wiek (Czapowna) lub Czapa, jak zwykle w przypadku *dziecka*, forma nazwiska pochodzi od nazwiska wpisanego do metryki ojca. Osoba *świadka* Maryanna Lampowa(21131.) zapewne nie pochodzi z rodziny Laba, Łapa, choć tego zupełnie wykluczyć nie można.

W bazie danych znaleziono metrykę osoby ogólnie nazwanej jako Katarzyna Czapa lub Laba:

Tablica osób 2.86.3.T5. ogólnie nazwanych jako Katarzyna Czapa lub Laba

LP	NI	Imię i nazwisko	Cerem.	Gdzie	Status	skąd	kiedyś	Przypisanie	Źródło	Rok
1.	532.	Catharina Fabri	chrzest	Czerniewo	świadek				A83	1668

której nie przypisano do osoby *dziecka* Katarzyna Czapa[1709.], urodzonego w 1671 roku w Goszynie, z racji dystansu czasowego.

Jeśli nie znajdzie się wiarygodnych informacji w metrykach o dalszych losach dziecka do 1780 roku, w tablicy osobowej dziecka zostanie umieszczony tylko jego zapis chrztu ze statusem osoby jako *dziecko*, łącznie 1 zapis.

Tablica osobowa 12. Elżbieta Czapa[316.]**Tablica osobowa 13. Marianna Czapa[1258.]****Tablica osobowa 14. Katarzyna Czapa[1709.]****Tablica osobowa 15. Flora Czapa[2512.]**

Tablica rodziny będzie zawierać 4 zapisy chrztów.

Tablica rodziny 2. Jerzy Czapa[1256.], Anna □□□□[1257.], {C1256.}**Rozdział 2.86.4. Jerzy Laba[901.], Anna □□□□[902.] z Goszyna**

Jest to kontynuacja **Rozdziału 2.86.3. Jerzy Czapa[1256.], Anna □□□□[1257.] z Chudomina**[✗], zob. powyżej.

Tablica osobowa Jerzego Laba[901.] będzie zawierać 4 zapisy chrztów w latach 1668-1675 ze statusem osoby jako *ojciec*, zapis chrztu z 1670 roku jako *świadek*, łącznie 5 zapisów.

Tablica osobowa 16. Jerzy Laba[901.]

Tablica osobowa Anny □□□□[902.] Laba będzie zawierać 4 zapisy chrztów w latach 1668-1675 ze statusem osoby jako *matka*, łącznie 4 zapisy.

Tablica osobowa 17. Anna □□□□[902.] Laba

W bazie danych znaleziono 3 metryki osób ogólnie nazwanych jako Michał Laba:

Tablica osób 2.86.4.T1. ogólnie nazwanych jako Michał Laba

LP	NI	Imię i nazwisko	Cerem.	Gdzie	Status	skąd	kiedyś	Przypisania	Źródło	Rok
1.	14716.	Michael Lapka ¹⁾	chrzest	Bąkowo	ojciec	Bąkowo	Bąkowo		A2233	1713
2.	14895.	Michael Gulka ²⁾	chrzest	Czerniewo	świadek				A2259	1714
3.	15716.	Michel Lepka ³⁾	chrzest	Bąkowo	ojciec	Bąkowo	Bąkowo		A2389	1716

¹⁾ Chrzest 17-09-1713: "Bąkowo. Ego idem baptizavi 17 7bris Filium □□□□ die 4. 7bris natum ex Michael Lapka et Anna Con Legitt. Patrini fuerunt Joannes Treier et Elizabetha Brantowa [183]", A2233.

²⁾ Nie znaleziono więcej metryk dla osoby Michael Gulka.

³⁾ Chrzest 29-03-1716: "Bąkowo. Die 29 Martij Baptizatus est Crystianus, natus 19 Martij Parens Michel Lepka. Mat: Anna. Cong Legtt. Patri. Paulus Felbrycht. et Anna Marianna Zielinska [337]", A2389.

które nie przypisano do osoby *dziecka* Michał Laba[2914.], urodzonego w 1675 roku w Goszynie, z racji licznych argumentów. Jednym z nich jest fakt braku nazwiska ojca dziecka Georgius □□□□(2912.) w metryce chrztu A468.

Jeśli nie znajdzie się wiarygodnych informacji w metrykach o dalszych losach dziecka do 1780 roku, w tablicy osobowej dziecka zostanie umieszczony tylko jego zapis chrztu ze statusem osoby jako *dziecko*, łącznie 1 zapis.

Tablica osobowa 18. Jerzy Laba[903.]

Tablica osobowa 19. Jerzy Laba[1363.]

Tablica osobowa 20. Elżbieta Laba[1626.]

Tablica osobowa 21. Michał Laba[2914.]

Tablica rodziny będzie zawierać 4 zapisy chrztów.

Tablica rodziny 3. Jerzy Laba[901.], Anna □□□□[902.], {L901.}

Rozdział 2.86.5. Piotr Osicki[4517.], Marianna Tobolska[4518.] z Bielkówka

Zachował się zapis ślubu Piotra Osicki[4517.] i Marianny Tobolska[4518.] z 1683 roku:

Tablica ślubów 2.86.5.T1. Piotr Osicki[4517.], Marianna Tobolska[4518.]									
LP	NI	Pan młody	Skąd	NI	Panna młoda	Gdzie	skąd kiedyś	Źródło	Rok
1.	4517.	Petrum Ossicky		4518.	Marianna Tobolska	Bielkówko	Bilkowko	B78	1683

W rodzinie Piotra Osicki[4517.] i Marianny Tobolska[4518.] w latach 1687-1708 w Bielkówku urodziło się sześcioro dzieci:

Tablica chrztów 2.86.5.T2. Piotr Osicki[4517.], Marianna Tobolska[4518.]									
LP	NI	Ojciec	Matka	Gdzie	kiedyś	Dziecko	Przypisania (dziecko)	Źródło	Rok
1.	5593.	Petri Osicki	Mariannae	Bielkówko	Bielkowko	Joannem	Jan Osicki[5595.]	A800	1687
2.	6549.	Petri Roszycki	Mariannae	Bielkówko	Bielkowko	Martinum	Marcin Osicki[6551.]	A926	1690
3.	7684.	Petri Osicki	Mariannae	Bielkówko	Bielkowko	Casimirum	Kazimierz Osicki[7686.]	A1096	1695
4.	8548.	Petri Osicki	Mariannae	Bielkówko	Bielkowko	Jacobum	Jakub Osicki[8550.]	A1229	1698
5.	9976.	Petri Osicki	Mariannae	Bielkówko	Bielkowko	Agnetem	Agnieszka Osicka[9978.]	A1459	1702
6.	12800.	Petro Osicki	Marianna	Bielkówko	Bielkowko	Anna	Anna Osicka[12802.]	A1926	1708

W bazie danych znaleziono 20 metryk osób ogólnie nazwanych jako Piotr Osicki:

Tablica osób 2.86.5.T3. ogólnie nazwanych jako Piotr Osicki										
LP	NI	Imię i nazwisko	Cerem.	Gdzie	Status	skąd	kiedyś	Przypisania (ojciec)	Źródło	Rok
1.	4517.	Petrum Ossicky	ślub ¹⁾	Bielkówko	pan młody			Piotr Osicki[4517.]	B78	1683
2.	5450.	Petrus Osiecki	chrzest	Goszyn	świadek				A777	1686
3.	5593.	Petri Osicki	chrzest	Bielkówko	ojciec	Bielkówko	Bielkowko		A800	1687
4.	6549.	Petri Roszycki	chrzest	Bielkówko	ojciec	Bielkówko	Bielkowko		A926	1690
5.	6739.	Petrus Osicki	chrzest	Bielkówko	świadek				A954	1691
6.	6908.	Petrus Osicki	chrzest	Goszyn	świadek				A977	1692
7.	7037.	Petrus Osicki	chrzest	Żuława	świadek				A998	1692
8.	7336.	Petrus Osicki	chrzest	Lisewiec	świadek				A1043	1693
9.	7654.	Petrus Osicki	ślub	Lisewiec	drużba				B180	1695
10.	7684.	Petri Osicki	chrzest	Bielkówko	ojciec	Bielkówko	Bielkowko		A1096	1695
11.	7731.	Petrus Osicki	ślub	Bielkówko	drużba				B184	1695
12.	7951.	Petro Osicki	ślub	Bielkówko	drużba				B207	1696
13.	8211.	Petro Osicki	ślub	Bielkówko	drużba				B217	1696
14.	8548.	Petri Osicki	chrzest	Bielkówko	ojciec	Bielkówko	Bielkowko		A1229	1698
15.	9602.	Petrus Osicki	ślub	Bielkówko	drużba				B281	1701
16.	9976.	Petri Osicki	chrzest	Bielkówko	ojciec	Bielkówko	Bielkowko		A1459	1702
17.	11190.	Petro Osicki	ślub	Bielkowo	drużba	Bielkówko	Bielkowko		B331	1704
18.	11229.	Petrus Osicki	ślub	Lisewiec	drużba				B332	1704
19.	12579.	Petrus Osicki	ślub	Bielkówko	drużba				B388	1707
20.	12800.	Petro Osicki	chrzest	Bielkówko	ojciec	Bielkówko	Bielkowko		A1926	1708

¹⁾ Ślub 20-09-1683: "Commendanatus Roti m.. Smolandi. Anno Domini 1683. Bilkowko. Die 20 7embris tribus demore Solito Praemissis Bannis Publicis nulloque impedimento detecto Ego Matthias Smolandi Commend: Prangoviensis Copulavi Petrum Ossicky Cum Marianna Tobolska Praesentibus testibus martino KoPanka et Adamo Zieminský [T108]", B78.

które przypisano do osoby ojca rodziny Piotra Osicki[4517.].

W bazie danych znaleziono 4 metryki osób ogólnie nazwanych jako Marianna Osicka:

Tablica osób 2.86.5.T4. ogólnie nazwanych jako Marianna Osicka											
LP	NI	Imię i nazwisko	Cerem.	Gdzie	Status	skąd	kiedyś	Stan	Przypisania	Źródło	Rok
1.	12538.	Marianna Osicka	ślub ¹⁾	Bielkówko	panna młoda	Bielkówko	Bielkowko	panna		B383	1707
2.	26677.	Mariannam Osecka	ślub ²⁾	Bielkowo	panna młoda	Bielkowo	Bielkowo	wdowa		B925	1740
3.	38929.	Marianna Osicka✘	pogrzeb ³⁾	Nicponia✘	zmarła	Nicponia✘	Nicponia		Marianna Malinowska (20762.) Osicka	C1909	1758
4.	40524.	Marianna Osicka	chrzest ⁴⁾	Bielkówko	świadek	Bielkówko	Bielkowko			A6076	1761

¹⁾ Ślub 06-11-1707: "November. Bielkowko. Die 6ta eiusdem copulavi Michäelem Makowski cum Marianna Osicka Virgine Praesentibus testibus Thoma Słowi et Georgio Nycel. [259].", B383.

²⁾ Ślub 06-06-1740: "Bielkowo. Eodem Anno et Die ut supra Idem qui supra praemissis tribus inter Missae Solemnia denuntiationibus nulloque legitimo impedimento detecto Joannem Kminowskj Viduum et Mariannam Osecka Viduum ambo de Villa Bielkowo interrogavi eorumus mutuo consensu habito solemniter per verba de praesentj Matrimonio conjunxi. Praesentibus Testibus Michaële Lenitz et Michaële Gutowskj.", B925.

³⁾ Pogrzeb 27-12-1758: "Die 27. Decembris de Nicponia Marianna Osicka mortua, 2 fl., 12 gr.", C1909. Prawdopodobnie dotyczy miejscowości zaginionej Nicponia✘ (niem. Eulenkruge), k. Bielkówka, zob. [364], str. 193-194. Metryka C1909 może dotyczyć pogrzebu matki rodziny 90-letniej Marianny Tobolska[4518.] Osicka, zakładając zamążpójście 15-letniej panny Marianny Tobolska[4518.]. Zwykle podeszły wiek zmarłego w metrykach peregowskich w drugiej połowie XVIII wieku bywał zaznaczany, tutaj tego nie ma. Można będzie w przyszłości, gdy będzie tworzona tablica osobowa, metrykę pogrzebu C1909 z 1758 roku przypisać do ~(-50÷60)-letniej osoby matki rodziny Marianny Malinowska(20762.) Osicka, zob. Rozdział 2.86.5.1. Kazimierz Osicki[7686.], Marianna Malinowska(20762.).

⁴⁾ Chrzest 05-04-1761: "Bielkowko. Die 5ta. Aprilis. A.R.P. Lucas Grzywadzki Ord: S. Francisci Reformatorem baptizavit Infantem natum die 4ta ejusdem ex Laboriosis Georgio Plechta Patre et Eva Matre Legitimis Conjugibus Catholicis. Cui impositum est nomen Christina. Patrini fuerunt Marianna Osicka et Simon Nakista. Ambo de Bielkowko.", A6076.

z których żadnej nie przypisano do osoby matki rodziny Marianny Tobolska[4518.] Osicka z racji dystansu czasowego i innych względów.

Tablica osobowa Piotra Osicki[4517.] będzie zawierać zapis ślubu z 1683 roku ze statusem osoby jako *pan młody*, 6 zapisów chrztów w latach 1687-1708 jako *ojciec*, 13 zapisów świadkowań w latach 1686-1707 jako *świadek*, *drużba*, łącznie 20 zapisów.

Tablica osobowa 22. Piotr Osicki[4517.]

Tablica osobowa Marianny Tobolska[4518.] Osicka będzie zawierać zapis ślubu z 1683 roku ze statusem osoby jako *panna młoda*, 6 zapisów chrztów w latach 1687-1708 jako *matka*, łącznie 7 zapisów.

Tablica osobowa 23. Marianna Tobolska[4518.] Osicka

W bazie danych znaleziono metrykę osoby ogólnie nazwanej jako Jan Osicki:

Tablica osób 2.86.5.T5. ogólnie nazwanych jako Jan Osicki											
LP	NI	Imię i nazwisko	Cerem.	Gdzie	Status	skąd	kiedyś	Przypisanie (dziecko)	Źródło	Rok	
1.	12935.	Joannes Osicki	chrzest	Bielkówko	świadek			Jan Osicki[5595.]	A1950	1708	

którą przypisano do osoby *dziecka* Jan Osicki[5595.], urodzonego w 1687 roku w Bielkówku, występującego w 1708 roku jako 22-letni *świadek* na chrzcie w Bielkówku.

W bazie danych znaleziono 10 metryk osób ogólnie nazwanych jako Kazimierz Osicki:

Tablica osób 2.86.5.T6. ogólnie nazwanych jako Kazimierz Osicki											
LP	NI	Imię i nazwisko	Cerem.	Gdzie	Status	skąd	kiedyś	Przypisania (dziecko)	Źródło	Rok	
1.	19535.	Casimirus Osiecki	chrzest	Bielkówko	świadek			Kazimierz Osicki[7686.]	A3033	1726	
2.	20430.	Casimirus Osicki	chrzest	Bielkówko	świadek				A3180	1728	
3.	20761.	Casimirus Osicki	ślub ¹⁾	Bielkówko	pan młody				B681	1729	
4.	21345.	Casimirus Osiczkj	chrzest	Bielkówko	ojciec	Bielkówko	Bylkowko		A3328	1730	
5.	21496.	Casimirus Osicki	ślub	Bielkówko	drużba				B711	1730	
6.	22176.	Casimirus Osiczkj	chrzest	Bielkówko	ojciec	Bielkówko	Bylkowko		A3456	1732	
7.	23737.	Casimiri Osickich	chrzest	Bielkówko	ojciec	Bielkówko	Bielkowko		A3710	1735	
8.	26965.	Casimiro Oszyckj	chrzest	Bielkówko	ojciec	Bielkówko	Bielkowko		A4161	1740	
9.	29945.	Casimiri Osicki	pogrzeb ²⁾	Bielkówko	rodzina	Bielkówko	Bielkowko		C925	1745	
10.	40719.	Casimirus Osicki✘	pogrzeb ³⁾	Bielkówko	zmarły	Bielkówko	Bielkowko		C2056	1761	

¹⁾ Ślub 20-06-1729: "Bylkowko Male. Die 20 Junij Copulatus est Casimirus Osicki cum Marianna Malinowska Testes Paulus Rehda Jacobus Brodowski.", B681.

²⁾ Pogrzeb 05-09-1745: "Die 5ta 7bris de Bielkowko Agnethis Casimiri Osicki filia sepulta, 1 fl.", C925.

³⁾ Pogrzeb 24-07-1761: "Die 24. Julij de Bielkowko Casimirus Osicki sepultus, 1 fl., 15 gr.", C2056.

które przypisano do osoby *dziecka* Kazimierz Osicki[7686.], urodzonego w 1695 roku w Bielkówku, zmarłego w 1761 roku w Bielkówku w wieku 67 lat, zob. **Rozdział 2.86.5.1. Kazimierz Osicki[7686.], Marianna Malinowska(20762.)**.

W bazie danych znaleziono 8 metryk osób ogólnie nazwanych jako Jakub Osicki:

Tablica osób 2.86.5.T7. ogólnie nazwanych jako Jakub Osicki										
LP	NI	Imię i nazwisko	Cerem.	Gdzie	Status	skąd	kiedyś	Przypisania (dziecko)	Źródło	Rok
1.	18513.	Jacobus Oszycki	ślub ¹⁾	Bielkowo	pan młody			Jakub Osicki[8550.]	B607	1723
2.	18869.	Jacobus Oszycki	chrzest	Bielkówko	ojciec	Bielkówko	Male Bylkowko		A2922	1724
3.	19314.	Jacobus Osicki	ślub	Bielkowo	družba				B628	1725
4.	20119.	Jacobus Osycki	chrzest	Bielkówko	ojciec	Bielkówko	Bylkowko		A3129	1727
5.	21153.	Jacobus Osieckj	chrzest	Bielkówko	ojciec	Bielkówko	Bylkowko		A3298	1730
6.	22534.	Jacobus Osicki	ślub	Bielkówko	družba				B748	1732
7.	22913.	Jacobus Osicki	chrzest	Bielkówko	ojciec	Bielkówko	Bylkowko		A3572	1733
8.	24924.	Jacobi Oszyckich	chrzest	Bielkówko	ojciec	Bielkówko	Bylkowko		A3884	1737

¹⁾ Ślub 25-11-1723: "Bylkowo. Eodem die Copulatus est Jacobus Oszycki cum Catharyna Popowna Testes Andreas depczynski Georgius Cedlech.", B607.

które przypisano do osoby *dziecka* Jakub Osicki[8550.], urodzonego w 1698 roku w Bielkówku, zob. **Rozdział 2.86.5.2. Jakub Osicki[8550.], Katarzyna Popowna(18514.)**.

W bazie danych znaleziono 3 metryki osób ogólnie nazwanych jako Agnieszka Osicka:

Tablica osób 2.86.5.T8. ogólnie nazwanych jako Agnieszka Osicka										
LP	NI	Imię i nazwisko	Cerem.	Gdzie	Status	skąd	kiedyś	Przypisania	Źródło	Rok
1.	22179.	Agnes Osiczka	chrzest ¹⁾	Bielkówko	świadek			Agnieszka Osicka[9978.] Tepner	A3456	1732
2.	22533.	Agnete Osicka	ślub ²⁾	Bielkówko	panna młoda	Bielkówko	Bylkowko Male		B748	1732
3.	29944.	Agnethis Osicka	pogrzeb ³⁾	Bielkówko	zmarła	Bielkówko	Bielkowko	Agnieszka Osicka(22178.)	C925	1745

¹⁾ Chrzest 30-03-1732: "Bylkowko. Die 30 Marty bapt est Agnes nata 26 hujus. Parentes Casimirus Osiczkj et Maryanna. Patrini Agnes Osiczka, Jacobus Bjodrowskj [1302].", A3456. Metryka dotyczy dwóch osób ogólnie nazwanych jako Agnieszka Osicka: ochrzczonego *dziecka* Agnieszka Osicka[22178.] w rodzinie Kazimierza Osicki[7686.] i Marianny Malinowska(20762.), zob. **Tablica chrztów 2.86.5.1.T2. Kazimierz Osicki[7686.], Marianna Malinowska(20762.)**, oraz 31-letniego *świadka* Agnieszka Osicka[9978.], urodzonego w 1702 roku w Bielkówku w rodzinie Piotra Osicki[4517.] i Marianny Tobolska[4518.], zob. **Tablica chrztów 2.86.5.T2. Piotr Osicki[4517.], Marianna Tobolska[4518.]**.

²⁾ Ślub 23-11-1732: "Bylkowko Male. Eodem die Copulatus Crystophorus Tepner cum Agnete Osicka Testes Jacobus Osicki Mathias Szapala.", B748. Metryka dotyczy ślubu 31-letniej *panny młodej* Agnieszki Osicka[9978.], urodzonej w 1702 roku w Bielkówku, z *panem młodym* Krzysztofem Tepner(22532.). Nie znaleziono metryk dzieci urodzonych w powstałym związku małżeńskim.

³⁾ Pogrzeb 05-09-1745: "Die Sta 7bris de Bielkowko Agnethis Casimiri Osicki filia sepulta, 1 fl.", C925. Metryka pogrzebu dotyczy 14-letniego *dziecka* Agnieszka Osicka(22178.), urodzonego w 1732 roku w rodzinie Kazimierza Osicki[7686.] i Marianny Malinowska(20762.).

z których 2 metryki z wierszy 1.) i 2.) przypisano do osoby *dziecka* Agnieszka Osicka[9978.], urodzonego w 1702 roku w Bielkówku, występującego w 1732 roku jako *panna młoda* Agnieszka Osicka[9978.] Tepner, zob. **Tablica osób 2.78.9.T2. ogólnie nazwanych jako Wojciech Teper**.

W bazie danych znaleziono metrykę osoby ogólnie nazwanej jako Anna Osicka:

Tablica osób 2.86.5.T9. ogólnie nazwanych jako Anna Osicka										
LP	NI	Imię i nazwisko	Cerem.	Gdzie	Status	skąd	kiedyś	Przypisanie (dziecko)	Źródło	Rok
1.	22573.	Anna Osicka	chrzest	Lisewiec	świadek			Anna Osicka[12802.]	A3517	1732

którą przypisano do osoby *dziecka* Anna Osicka[12802.], urodzonego w 1708 roku w Bielkówku, występującego w 1732 roku jako 25-letni *świadek* na chrzcie w Lisewcu.

Jeśli nie znajdzie się wiarygodnych informacji w metrykach o dalszych losach dziecka do 1780 roku, w tablicy osobowej dziecka zostanie umieszczony tylko jego zapis chrztu ze statusem osoby jako *dziecko*, łącznie 1 zapis. W razie uzyskania sukcesu (lub jego brak) w poszukiwaniach, odpowiedni komentarz (lub jego brak) będzie umieszczony wewnątrz tablicy, link do rozdziału opracowania drukowany będzie drobną kursywą.

Tablica osobowa 24. Jan Osicki[5595.] *ten rozdział*
będzie zawierać zapis chrztu z 1687 roku ze statusem osoby jako *dziecko*, zapis chrztu z 1708 roku jako *świadek*, łącznie 2 zapisy.

Tablica osobowa 25. Marcin Osicki[6551.]

Tablica osobowa 26. Kazimierz Osicki[7686.] *ten rozdział oraz Rozdział 2.86.5.1. Kazimierz Osicki[7686.], Marianna Malinowska(20762.)*
będzie zawierać zapis chrztu z 1695 roku ze statusem osoby jako *dziecko*, zapis ślubu z 1729 roku jako *pan młody*, 4 zapisy chrztów w latach 1730-1740 jako *ojciec*, 4 zapisy świadkowań w latach 1726-1745 jako *świadek*, *družba*, *rodzina*, zapis pogrzebu z 1761 roku jako *zmarły*, łącznie 11 zapisów.

Tablica osobowa 27. Jakub Osicki[8550.] *ten rozdział oraz Rozdział 2.86.5.2. Jakub Osicki[8550.], Katarzyna Popowna(18514.)*
będzie zawierać zapis chrztu z 1698 roku ze statusem osoby jako *dziecko*, zapis ślubu z 1723 roku jako *pan młody*, 5 zapisów chrztów w latach 1724-1737 jako *ojciec*, 2 zapisy ślubów w latach 1725-1732 jako *družba*, łącznie 9 zapisów.

Tablica osobowa 28. Agnieszka Osicka[9978.] Tepner *ten rozdział*
będzie zawierać zapis chrztu z 1702 roku ze statusem osoby jako *dziecko*, zapis chrztu z 1732 roku jako *świadek*, zapis ślubu z 1732

roku jako *panna młoda*, łącznie 3 zapisy.

Tablica osobowa 29. Anna Osicka[12802.] *ten rozdział*
będzie zawierać zapis chrztu z 1708 roku ze statusem osoby jako *dziecko*, zapis chrztu z 1732 roku jako *świadek*, łącznie 2 zapisy.

Tablica rodziny będzie zawierać zapis ślubu i 6 zapisów chrztów.

Tablica rodziny 4. Piotr Osicki[4517.], Marianna Tobolska[4518.], {O4517.}

Rozdział 2.86.5.1. Kazimierz Osicki[7686.], Marianna Malinowska(20762.)

Zachował się zapis ślubu 35-letniego Kazimierza Osicki[7686.] i Marianny Malinowska(20762.) z 1729 roku:

LP	NI	Pan młody	skąd	NI	Panna młoda	Gdzie	skąd kiedyś	Źródło	Rok
1.	20761.	Casimirus Osicki		20762.	Marianna Malinowska	Bielkówko	Bylkowko Male	B681	1729

W rodzinie Kazimierza Osicki[7686.] i Marianny Malinowska(20762.) w latach 1730-1740 w Bielkówku urodziło się czworo dzieci:

LP	NI	Ojciec	Matka	Gdzie	kiedyś	Dziecko	Przypisania (dziecko)	Źródło	Rok
1.	21345.	Casimirus Osiczj	Maryanna	Bielkówko	Bylkowko	Michaël	<i>Michał Osicki[21347.]</i>	A3328	1730
2.	22176.	Casimirus Osiczj	Maryanna	Bielkówko	Bylkowko	Agnes	<i>Agnieszka Osicka[22178.]</i>	A3456	1732
3.	23737.	Casimiri Osickich	Mariannae	Bielkówko	Bielkowko	Margaritha	<i>Małgorzata Osicka[23739.]</i>	A3710	1735
4.	26965.	Casimiro Oszyckj	Marianna	Bielkówko	Bielkowko	Casimirum	<i>Kazimierz Osicki[26967.]</i>	A4161	1740

Nie tworzono tablic osobowych dla osoby matki rodziny Marianny Malinowska(20762.) Osicka oraz jej dzieci.

Rozdział 2.86.5.2. Jakub Osicki[8550.], Katarzyna Popowna(18514.)

Zachował się zapis ślubu 26-letniego Jakuba Osicki[8550.] i Katarzyny Popowna(18514.) z 1723 roku:

LP	NI	Pan młody	skąd	NI	Panna młoda	Gdzie	skąd kiedyś	Źródło	Rok
1.	18513.	Jacobus Oszycki		18514.	Catharyna Popowna	Bielkowo	Bylkowo	B607	1723

W rodzinie Jakuba Osicki[8550.] i Katarzyny Popowna(18514.) w latach 1724-1737 w Bielkówku urodziło się pięcioro dzieci:

LP	NI	Ojciec	Matka	Gdzie	kiedyś	Dziecko	Przypisania (dziecko)	Źródło	Rok
1.	18869.	Jacobus Oszycki	Catharyna	Bielkówko	Male Bylkowko	Martinus	<i>Marcin Osicki[18871.]</i>	A2922	1724
2.	20119.	Jacobus Osycki	Catharyna	Bielkówko	Bylkowko	Catharyna	<i>Katarzyna Osicka[20121.]</i>	A3129	1727
3.	21153.	Jacobus Osieckj	Catharina	Bielkówko	Bylkowko	Elisabetha	<i>Elżbieta Osicka[21155.]</i>	A3298	1730
4.	22913.	Jacobus Osicki	Catharina	Bielkówko	Bylkowko	Adamus	<i>Adam Osicki[22915.]</i>	A3572	1733
5.	24924.	Jacobi Oszyckich	Catharinae	Bielkówko	Bielkowko	Joannem	<i>Jan Osicki[24926.]</i>	A3884	1737

Nie tworzono tablic osobowych dla osoby matki rodziny Katarzyny Popowna(18514.) Osicka oraz jej dzieci.

Rozdział 2.86.6. Tomasz Słowi[7949.], Anna Tobolska[7950.] z Bielkówka

Zachował się zapis ślubu Tomasza Słowi[7949.] i Anny Tobolska[7950.] z 1696 roku:

LP	NI	Pan młody	skąd	NI	Panna młoda	Gdzie	skąd kiedyś	Źródło	Rok
1.	7949.	Thomam Słowi		7950.	Anna Tobolska	Bielkówko	Bielkowko	B207	1696

W rodzinie Tomasza Słowi[7949.] i Anny Tobolska[7950.] w latach 1696-1704 w Bielkówku urodziło się troje dzieci:

LP	NI	Ojciec	Matka	Gdzie	kiedyś	Dziecko	Przypisania (dziecko)	Źródło	Rok
1.	8081.	Thomae Słowi	Annae	Bielkówko	Bielkowko	Joannem	<i>Jan Słowi[8083.]</i>	A1154	1696
2.	8613.	Thomae Słowi	Annae	Bielkówko	Bielkowko	Michäelem	<i>Michał Słowi[8615.]</i>	A1238	1698
3.	10975.	Thoma Słowi ¹⁾	Anna	Bielkówko	Bielkowko	Eva	<i>Ewa Słowi[10977.]</i>	A1620	1704

W bazie danych znaleziono 21 metryk osób ogólnie nazwanych jako Tomasz Słowi:

Tablica osób 2.86.6.T3. ogólnie nazwanych jako Tomasz Słowi										
LP	NI	Imię i nazwisko	Cerem.	Gdzie	Status	skąd	kiedyś	Przypisania (ojciec)	Źródło	Rok
1.	7949.	Thomam Słowi	ślub ¹⁾	Bielkówko	pan młody				B207	1696
2.	8081.	Thomae Słowi	chrzest	Bielkówko	ojciec	Bielkówko	Bielkowko		A1154	1696
3.	8239.	Thomas Słowi	chrzest	Bielkówko	świadek				A1177	1697
4.	8551.	Thomas Słowi	chrzest	Bielkówko	świadek				A1229	1698
5.	8613.	Thomae Słowi	chrzest	Bielkówko	ojciec	Bielkówko	Bielkowko		A1238	1698
6.	9073.	Thoma Słowi	ślub	Bielkówko	družba	Bielkówko	Bielkowko		B262	1699
7.	9617.	Thomas Słowi ²⁾	chrzest	Bielkówko	świadek	Bielkowo	Bielkoviensis		A1398	1701
8.	9979.	Thomas Słowi	chrzest	Bielkówko	świadek				A1459	1702
9.	10068.	Thomas Słowi	chrzest	Bielkówko	świadek				A1475	1702
10.	10335.	Thoma Słowi	ślub	Bielkówko	družba				B304	1702
11.	10975.	Thoma Słowi ²⁾	chrzest	Bielkówko	ojciec	Bielkówko	Bielkowko	Tomasz Słowi[7949.]	A1620	1704
12.	11291.	Thomas Słowi ²⁾	chrzest	Bielkówko	świadek	Bielkówko	Bielkowko		A1673	1705
13.	11899.	Thomas Słowi	chrzest	Bielkówko	świadek				A1776	1706
14.	12044.	Thoma Słowi	ślub	Bielkowo	družba	Bielkówko	Bielkowko		B361	1706
15.	12520.	Thoma Słowi	ślub	Bielkówko	družba				B382	1707
16.	12539.	Thoma Słowi	ślub	Bielkówko	družba				B383	1707
17.	12580.	Thoma Słowi	ślub	Bielkówko	družba				B388	1707
18.	13405.	Thomas Słowi	chrzest	Bielkówko	świadek				A2024	1710
19.	13539.	Thoma Słowi	ślub	Bielkówko	družba				B430	1710
20.	13869.	Thomas Słowi	chrzest	Bielkówko	świadek				A2095	1711
21.	14062.	Thomas Słowi	chrzest	Bielkówko	świadek				A2123	1712

¹⁾ Ślub 06-02-1696: "Februarius. Bielkowko. Die 6ta Mensis eiusdem Copulavi Thomam Słowi cum Anna Tobolska Praesentibus Testibus Petro Osicki et Jacobo Szreder [83]," B207.

²⁾ wólarz.

które przypisano do osoby ojca rodziny Tomasza Słowi[7949.].

W bazie danych znaleziono 8 metryk osób ogólnie nazwanych jako Anna Słowi, Anna Tobolska, Anna Pomzalik:

Tablica osób 2.86.6.T4. ogólnie nazwanych jako Anna Tobolska, Anna Słowi, Anna Pomzalik										
LP	NI	Imię i nazwisko	Cerem.	Gdzie	Status	skąd	kiedyś	Przypisania	Źródło	Rok
1.	5794.	Anna Tobolska	chrzest ¹⁾	Żuława	świadek				A827	1688
2.	6554.	Anna Tobolska	chrzest ²⁾	Bielkówko	świadek				A926	1690
3.	6909.	Anna Tobolska	chrzest ³⁾	Goszyn	świadek				A977	1692
4.	7729.	Anna Słowikowna	ślub ⁴⁾	Bielkówko	panna młoda	Bielkówko	Bielkowko		B184	1695
5.	7860.	Anna Tobolska	ślub ⁵⁾	Bielkówko	panna młoda	Bielkówko	Bielkowko		B198	1695
6.	7950.	Anna Tobolska	ślub ⁶⁾	Bielkówko	panna młoda	Bielkówko	Bielkowko		B207	1696
7.	10617.	Anna Słowi	chrzest ⁷⁾	Kleszczewo	świadek	Bielkówko	Bielkowko	Anna Tobolska[7950.] Słowi	A1562	1703
8.	12936.	Anna Słowiowa	chrzest ⁸⁾	Bielkówko	świadek				A1950	1708

¹⁾ Chrzest 25-07-1688: "Żuława. Julius. Die 25 eiusdem Baptizavi Filium Nomine Jacobum Pauli Oyczynowski et Barbarae Con. Legitt. Patrini Michäel Niebojsie Adamus Kuszowski Anna Tobolska et Dorothea Kosowska [816]," A827.

²⁾ Chrzest 05-11-1690: "November. Bielkowko. Die 5ta eiusdem Baptizavi Filium Nomine Martinum Petri Roszycki et Mariannae Coniugum Legitt. Patrini Joannes Jerzewski Nicolaus Malecki et Anna Tobolska. [82]," A926.

³⁾ Chrzest 03-02-1692: "Annus Dni 1692. Februarius. Goszyno. Die 3tia eiusdem Baptizavi Filiam Nomine Annam Martini Moczyleb et Annae Coniugum Legitt. Patrini Petrus Osicki Anna Tobolska Marianna Bąkowska. [133]," A977.

⁴⁾ Ślub 15-05-1695: "Bielkowko. Die 15. eiusdem Copulavi Gregorium Szyper cum Anna Słowikowna. Testes Adamus Kuszewski et Petrus Osicki, [60]," B184.

⁵⁾ Ślub 13-11-1695: "Bielkowko. Eodem die Copulavi Alexandrum Pomzalik cum Anna Tobolska Testes Jacobus Szreder et David Słowi. [74]," B198. Nie znaleziono następniej metryk dzieci urodzonych w powstałym związku małżeńskim ani metryk ich rodziców.

⁶⁾ Ślub 06-02-1696: zob. powyżej objaśnienia w Tablicy osób 2.86.6.T3. ogólnie nazwanych jako Tomasz Słowi.

⁷⁾ Chrzest 15-07-1703: "Kleszczewo. Die 15 eiusdem baptizavi Filiam die 6ta praesentis natam ex Michaele Heyna et Catharina Coniugibus ltmis cui imposui Nomen Regina Patrini fuerunt Joannes Blank de Kleszczewo et Anna Słowi de Bielkowko [717]," A1562.

⁸⁾ Chrzest 04-11-1708: "November. Bielkowko. Die 4ta Novembris baptizata Catharina die 23. sbris nata ex Adamo Kuszewski et Marianna Con Legitt Patrini Joannes Osicki cum Anna Słowiowa [1105]," A1950.

Intrygująco wygląda zbitka dwóch metryk ślubu, zawartych w odstępnie 4 miesiące, przez tak samo nazwaną osobę panny młodej Anna Tobolska, z tej samej miejscowości Bielkówko, która pojawiła się przed ślubami w latach 1688-1692 jako świadek Anna Tobolska, występując na drugim ślubie w 1696 roku jako panna młoda Anna Tobolska[7950.] Słowi. Przyjęto, że wymienione metryki mogą dotyczyć dwóch różnych osób o tym samym nazwisku Anna Tobolska z Bielkówka. Pierwszy ślub z dnia 13-11-1695 nie zostawił dalej śladów w metrykach, drugi ślub, 4 miesiące później z dnia 06-02-1696, zaowocował utworzeniem dobrze udokumentowanej rodziny wólarza Tomasza Słowi[7949.] i Anny Tobolska[7950.], w której następnie w Bielkówku urodziło się troje dzieci. Ostatecznie, do osoby matki rodziny Anny Tobolska[7950.] Słowi przypisano metrykę ślubu B207 z 1696 roku oraz 2 zapisy chrztów w latach 1703-1708 jako świadek, pobrane z wierszy 6.) do 8.).

Tablica osobowa Tomasza Słowi[7949.] będzie zawierać zapis ślubu z 1696 roku ze statusem osoby jako pan młody, 3 zapisy chrztów w latach 1696-1704 jako ojciec, 17 zapisów świadkowań w latach 1697-1712 jako świadek, družba, łącznie 21 zapisów.

Tablica osobowa 30. Tomasz Słowi[7949.]

Tablica osobowa Anny Tobolska[7950.] Słowi będzie zawierać zapis ślubu z 1696 roku ze statusem osoby jako *panna młoda*, 3 zapisy chrztów w latach 1696-1704 jako *matka*, 2 zapisy chrztów w latach 1703-1708 jako *świadek*, łącznie 6 zapisów.

Tablica osobowa 31. Anna Tobolska[7950.] Słowi

Jeśli nie znajdzie się wiarygodnych informacji w metrykach o dalszych losach dziecka do 1780 roku, w tablicy osobowej dziecka zostanie umieszczony tylko jego zapis chrztu ze statusem osoby jako *dziecko*, łącznie 1 zapis.

Tablica osobowa 32. Jan Słowi[8083.]**Tablica osobowa 33. Michał Słowi[8615.]****Tablica osobowa 34. Ewa Słowi[10977.]**

Tablica rodziny będzie zawierać zapis ślubu i 3 zapisy chrztów.

Tablica rodziny 5. Tomasz Słowi[7949.], Anna Tobolska[7950.], {S7949.}**Rozdział 2.86.7. Wojciech Ernest[4697.], Anna □□□□[4698.]**

W rodzinie Wojciecha Ernest[4697.] i Anny □□□□[4698.] w latach 1684-1693 w Lisewcu urodziło się czworo dzieci:

Tablica chrztów 2.86.7.T1. Wojciech Ernest[4697.], Anna □□□□[4698.]									
LP	NI	Ojciec	Matka	Gdzie	kiedyś	Dziecko	Przypisania (dziecko)	Źródło	Rok
1.	4697.	Alberti Ertman	Annae	Lisewiec	Lissewo	Annam	<i>Anna Ernest[4699.]</i>	A685	1684
2.	5294.	Alberti Ernestczyk	Annae	Lisewiec	Lisowo	Casimirum	<i>Kazimierz Ernest[5296.]</i>	A758	1686
3.	6769.	Alberti Ernest	Annae	Lisewiec	Lisewo	Mariannam ¹⁾	<i>Marianna Ernest[6771.]</i> ¹⁾	A959	1691
4.	7333.	Alberti Ernest	Annae	Lisewiec	Lisewo	Mariannam	<i>Marianna Ernest[7335.]</i>	A1043	1693

¹⁾ Przyjęto, że dziecko o imieniu *Marianna* zmarło, a następnie otrzymało takie samo imię.

W bazie danych znaleziono 6 metryk osób ogólnie nazwanych jako Wojciech Ernest:

Tablica osób 2.86.7.T2. ogólnie nazwanych jako Wojciech Ernest										
LP	NI	Imię i nazwisko	Cerem.	Gdzie	Status	skąd	kiedyś	Przypisania (ojciec)	Źródło	Rok
1.	3177.	Albertus Ernst	chrzest	Lisewiec	świadek			Wojciech Ernest[4697.]	A503	1676
2.	4697.	Alberti Ertman	chrzest	Lisewiec	ojciec	Lisewiec	Lissewo		A685	1684
3.	5294.	Alberti Ernestczyk	chrzest	Lisewiec	ojciec	Lisewiec	Lisowo		A758	1686
4.	6769.	Alberti Ernest	chrzest	Lisewiec	ojciec	Lisewiec	Lisewo		A959	1691
5.	7333.	Alberti Ernest	chrzest	Lisewiec	ojciec	Lisewiec	Lisewo		A1043	1693
6.	8125.	Albertum Ernest	ślub ¹⁾	Lisewiec	pan młody				B211	1696

¹⁾ Ślub 29-07-1696: "Lisewo. Die 29. eiusdem Copulavi **Albertum Ernest** cum **Margaritha Puszkarzowna** Praesentibus Testibus **Andrea Niemoj** et **Joanne Chmielinski** [87].", B211.

które przypisano do osoby ojca rodziny Wojciecha Ernest[4697.].

Trzy lata po urodzeniu ostatniego dziecka rodziny, w 1696 roku ojciec rodziny Wojciech Ernest[4697.] wziął kolejny ślub z Małgorzatą Puszkarzowna(8126.) z Lisewca. W bazie danych nie znaleziono metryk chrztów dzieci urodzonych z drugiego związku małżeńskiego **wdowca**. Nie tworzono tablicy osobowej dla *panny młodej* Małgorzaty Puszkarzowna(8126.).

W bazie danych znaleziono metrykę osoby ogólnie nazwanej jako Anna Ernest:

Tablica osób 2.86.7.T3. ogólnie nazwanych jako Anna Ernest										
LP	NI	Imię i nazwisko	Cerem.	Gdzie	Status	skąd	kiedyś	Przypisanie (matka)	Źródło	Rok
1.	4776.	Anna Ernestowa	chrzest	Lisewiec	świadek			<i>Anna □□□□[4698.] Ernest</i>	A692	1684

którą przypisano do osoby matki rodziny Anny □□□□[4698.] Ernest.

Tablica osobowa Wojciecha Ernest[4697.] będzie zawierać 4 zapisy chrztów w latach 1684-1693 ze statusem osoby jako *ojciec*, zapis chrztu z 1676 roku jako *świadek*, zapis ślubu z 1696 roku jako *pan młody wdowiec*, łącznie 6 zapisów.

Tablica osobowa 35. Wojciech Ernest[4697.]

Tablica osobowa Anny □□□□[4698.] Ernest będzie zawierać 4 zapisy chrztów w latach 1684-1693 ze statusem osoby jako *matka*, zapis chrztu z 1684 roku jako *świadek*, łącznie 5 zapisów.

Tablica osobowa 36. Anna □□□□[4698.] Ernest

W bazie danych znaleziono metrykę osoby ogólnie nazwanej jako Marianna Ernest:

Tablica osób 2.86.7.T4. ogólnie nazwanych jako Marianna Ernest										
LP	NI	Imię i nazwisko	Cerem.	Gdzie	Status	skąd	kiedyś	Przypisanie (dziecko)	Źródło	Rok
1.	33849.	Marianna Ertmanowa	chrzest	Bielkowo	świadek				A5145	1751

którą nie przypisano do osoby *dziecka* Marianna Ernest[7335.], urodzonego w 1693 roku w Lisewcu, z racji dystansu czasowego i innych względów.

Jeśli nie znajdzie się wiarygodnych informacji w metrykach o dalszych losach dziecka do 1780 roku, w tablicy osobowej dziecka zostanie umieszczony tylko jego zapis chrztu ze statusem osoby jako *dziecko*, łącznie 1 zapis.

Tablica osobowa 37. Anna Ernest[4699.]

Tablica osobowa 38. Kazimierz Ernest[5296.]

Tablica osobowa 39. Marianna Ernest[6771.]*

Tablica osobowa 40. Marianna Ernest[7335.]

Tablica rodziny będzie zawierać 4 zapisy chrztów i zapis ślubu.

Tablica rodziny 6. Wojciech Ernest[4697.], Anna □□□□[4698.] Ernest, {E4697.}

Rozdział 2.86.8. Jerzy Wygant[8829.], Krystyna □□□□[8639.], Regina Enlowna[8830.]

W rodzinie Jerzego Wygant[8829.], Krystyny □□□□[8639.] i Reginy Enlowna[8830.] w latach 1698-1706 w Czapielsku urodziło się pięcioro dzieci:

Tablica chrztów 2.86.8.T1. Jerzy Wygant[8829.], Krystyna □□□□[8639.], Regina Enlowna[8830.]									
LP	NI	Ojciec	Matka	Gdzie	kiedyś	Dziecko	Przypisania (dziecko)	Źródło	Rok
1.	8638.	Georgij Wygant	Christianae	Czapielsk	Czapielskie Uty	Catharina	<i>Katarzyna Wygant[8640.]</i>	A1243	1698
2.	9590.	Georgij Wygant	Reginae	Czapielsk	Uty Czapielskie	Joannem	<i>Jan Wygant[9592.]</i>	A1394	1701
3.	10362.	Georgij Wygant	Reginae	Czapielsk	Uty Czapielskie	Nicolaum	<i>Mikołaj Wygant[10364.]</i>	A1518	1702
4.	11163.	Georgio Wygant	Regina	Czapielsk	Uta	Cristina	<i>Krystyna Wygant[11165.]</i>	A1654	1704
5.	11816.	Georgio Wygant	Regina	Czapielsk	Uty Czapielskie	Anna	<i>Anna Wygant[11818.]</i>	A1764	1706

W bazie danych znaleziono 33 metryki osób ogólnie nazwanych jako Jerzy Wygant:

Tablica osób 2.86.8.T2. ogólnie nazwanych jako Jerzy Wygant										
LP	NI	Imię i nazwisko	Cerem.	Gdzie	Status	skąd	kiedyś	Przypisania	Źródło	Rok
1.	8638.	Georgij Wygant	chrzest	Czapielsk	ojciec	Czapielsk	Czapielskie Uty	Jerzy Wygant[8829.]	A1243	1698
2.	8829.	Georgium Wygant	ślub ¹⁾	Ząbrsko	pan młody				B250	1699
3.	9590.	Georgij Wygant	chrzest	Czapielsk	ojciec	Czapielsk	Uty Czapielskie		A1394	1701
4.	10362.	Georgij Wygant	chrzest	Czapielsk	ojciec	Czapielsk	Uty Czapielskie		A1518	1702
5.	11163.	Georgio Wygant	chrzest	Czapielsk	ojciec	Czapielsk	Uta		A1654	1704
6.	11205.	Georgius Wygant	chrzest	Czapielsk	świadek				A1659	1704
7.	11325.	Georgio Wygant	ślub	Czapielsk	drużba				B336	1705
8.	11816.	Georgio Wygant	chrzest	Czapielsk	ojciec	Czapielsk	Uty Czapielskie		A1764	1706
9.	13029.	Georgio Wygant	ślub	Czapielsk	drużba				B408	1709
10.	27257.	Georgius Wygant	chrzest	Marszewo	świadek			A4200	1741	
11.	29041.	Georgius Wigant	chrzest	Marszewo	świadek			A4470	1744	
12.	29738.	Georgius Wigant	chrzest	Marszewo	świadek			A4574	1745	
13.	30243.	Georgius Wigant	chrzest	Marszewo	świadek			A4649	1746	
14.	30377.	Georgius Wigant	chrzest	Krymki	świadek			A4669	1746	
15.	30964.	Georgium Wigant	ślub ²⁾	Krymki	pan młody	Krymki	de Krymkie	B1047	1747	
16.	31528.	Georgius Wigant	chrzest	Marszewo	świadek			A4833	1748	
17.	32636.	Gregorio Wigant	chrzest	Krymki	ojciec	Krymki	Pustkowo Krymkie	A4992	1750	
18.	34245.	Georgio Wigant	chrzest	Krymki	ojciec	Krymki	Pustkowo	luteranin	A5200	1752

							krymkie				
19.	35368.	Georgy Wygant	pogrzeb	Buszkowy	rodzina	Buszkowy	Rębiska Buszkowskie			C1499	1753
20.	36088.	Georgio Wygant	chrzest	Krymki	ojciec	Krymki	Pustkowo krymkie			A5457	1754
21.	38985.	Georgium Wygant	ślub ³⁾	Huta Dolna	pan młody	Huta Dolna	Dolna Uta	luteranin		B1299	1759
22.	39081.	Georgio Wygant	chrzest	Huta Górna	ojciec	Huta Górna	Rybia Huta	luteranin		A5864	1759
23.	39429.	Georgio Wygant	chrzest	Majdany	ojciec	Majdany	Maydany			A5913	1759
24.	40306.	Georgio Wygant	chrzest	Huta Górna	ojciec	Huta Górna	Rybia Huta			A6043	1760
25.	41212.	Georgio Wygant	ślub	Huta Dolna	drużba	Huta Górna	Rybia Huta			B1382	1762
26.	41393.	Georgio Wygant	chrzest	Majdany	ojciec	Majdany	Maydany	luteranin		A6200	1762
27.	42365.	Georgii Wygant	pogrzeb	Huta Dolna	rodzina	Huta Dolna	Dolna Huta	luteranin		C2214	1763
28.	43878.	Georgio Wygant	chrzest	Huta Górna	ojciec	Huta Górna	Rybia Huta			A6561	1765
29.	43954.	Georgio Wygant	chrzest	Majdany	ojciec	Majdany	Maydany	luteranin		A6574	1765
30.	45301.	Georgy Wygant	pogrzeb	Majdany	rodzina	Majdany	Maydany	luteranini		C2413	1767
31.	46194.	Georgio Wygant	chrzest	Majdany	ojciec	Majdany	Maydany			A6916	1768
32.	51142.	Georgius Wigant	chrzest	Warcz	świadek	Warcz	Warcz	luteranin		A7588	1775
33.	53158.	Georgio Wigant	chrzest	Czapielsk	ojciec	Czapielsk	Ciepielsk	luteranin		A7876	1778

¹⁾ Ślub 22-02-1699: "Gorny Zabrcz. Eodem die Copulavi **Georgium Wygant** cum **Regina Endlowna** Testes Matthias Zielenski cum Christophoro Sztrunk [126].", B250.

²⁾ Ślub 16-07-1747: "Krymkie Pustkowie. Eodem Anno Die 16ta July praemissis tribus inter Missae Solemnis bannis nulloque legitimo impedimento detecto **Georgium Wigant** et **Christinam Wolfartowna** nativos de Krymkie interrogavi eorumus mutuo consensu habito solemniter per verba de praesenti Matrimonio conjunxi Praesentibus Testibus Adamo Krymka et Michaelae Basowskj.", B1047.

³⁾ Ślub 25-01-1759: "Dolna Uta. Eodem Anno Die 25. Jan: Ex Indulto Consistoriali Omissis Denuntiationibus Ego Vincentius Schultz Commendarius Honestos **Georgium Wygant** Lutheranam de dolna Uta, et **Annam Muzalowna** itidem de Dolna Uta Lutherana Parochianos Prangnovienses in facie Ecclesiae Parochialis Prangnoviensis de futuro Matrimonio interrogavi, Eorumus mutuo consensu per verba de praesenti habito, matrimonialiter conjunxi et benedixi. Praesentibus Testibus: Honestis: Stephano Tulikowski de Dolne Pręgnowo, et Christiano Szpeyer de Szturki bedy.", B1299.

z których 9 metryk z wierszy 1.) do 9.) przypisano do osoby ojca rodziny Jerzego Wygant[8829.] z racji dystansu czasowego.

Zachował się zapis ślubu **wdowca** Jerzego Wygant[8829.] i Reginy Enlowna[8830.] z 1699 roku:

Tablica ślubów 2.86.8.T3. Jerzy Wygant[8829.], Regina Enlowna[8830.]										
LP	NI	Pan młody	skąd	NI	Panna młoda	Gdzie	skąd kiedyś	Źródło	Rok	
1.	8829.	Georgium Wygant		8830.	Regina Endlowna	Ząbrsko	Gorny Zabrcz	B250	1699	

W bazie danych znaleziono 14 metryk osób ogólnie nazwanych jako Krystyna Wygant:

Tablica osób 2.86.8.T4. ogólnie nazwanych jako Krystyna Wygant										
LP	NI	Imię i nazwisko	Cerem.	Gdzie	Status	skąd	kiedyś	Przypisania	Źródło	Rok
1.	24593.	Cristina Wigantowna	chrzest	Huta Górna	świadek				A3834	1736
2.	25630.	Cristina Wigant	chrzest	Krynka	świadek				A3969	1738
3.	28609.	Cristina Wigantowa	chrzest	Huta Górna	świadek				A4407	1743
4.	29087.	Christina Wigantowna	chrzest	□□□□□	świadek				A4477	1744
5.	34737.	Christina Wigantowa	chrzest	Krymki	świadek				A5273	1752
6.	44704.	Christina Wygantowa	chrzest	Domachowo	świadek				A6696	1766
7.	46172.	Christina Wygantowa	chrzest	Huta Górna	świadek				A6912	1768
8.	46366.	Christinam Wygantowna	ślub	Huta Górna	panna młoda	Huta Górna	Rybia Huta	luteranka, panna	B1532	1768
9.	47046.	Christina Wygantka	chrzest	Huta Górna	świadek				A7021	1769
10.	47579.	Christina Wygantka	chrzest	Huta Górna	świadek				A7093	1770
11.	47940.	Christina Wyganowska	chrzest	Huta Górna	świadek				A7151	1770
12.	47951.	Christina Wygantowna	chrzest	Huta Górna	świadek				A7153	1770
13.	48022.	Christinam Wygantowna	ślub	Huta Górna	panna młoda	Huta Górna	Rybia huta	panna	B1586	1770
14.	50254.	Christina Wigant✘	pogrzeb	Zalesie✘	zmarła	Zalesie✘	Banach	katolik	C2996	1773

z których żadnej nie przypisano do osoby matki rodziny Krystyny □□□□[8639.] Wygant z racji dystansu czasowego.

W bazie danych znaleziono 3 metryki osób ogólnie nazwanych jako Regina Wygant:

Tablica osób 2.86.8.T5. ogólnie nazwanych jako Regina Wygant										
LP	NI	Imię i nazwisko	Cerem.	Gdzie	Status	skąd	kiedyś	Przypisania (matka)	Źródło	Rok
1.	9276.	Regina Wygantowa	chrzest	Czapielsk	świadek			Regina Enlowna[8830.]	A1343	1700
2.	11277.	Regina Wygantowa	chrzest	Czapielsk	świadek			Wygant	A1670	1704

3.	11975.	Regina Wygantowa	chrzest	Czapielsk	świadek				A1791	1706
----	--------	------------------	---------	-----------	---------	--	--	--	-------	------

które przypisano do osoby matki rodziny Reginy Enlowna[8830.] Wygant. Pozostałe nazwiska z rodziny *panny młodej* były pisane bez wtrąconej litery 'd'.

Tablica osobowa Jerzego Wygant[8829.] będzie zawierać 5 zapisów chrztów w latach 1698-1706 ze statusem osoby jako *ojciec*, zapis ślubu z 1699 roku jako *wdowiec pan młody*, 3 zapisy świadkowań w latach 1704-1709 jako *świadek, družba*, łącznie 9 zapisów.

Tablica osobowa 41. Jerzy Wygant[8829.]

Tablica osobowa Krystyny □□□□[8639.] Wygant będzie zawierać zapis chrztu z 1698 roku ze statusem osoby jako *matka*, łącznie 1 zapis.

Tablica osobowa 42. Krystyna □□□□[8639.] Wygant

Tablica osobowa Reginy Enlowna[8830.] Wygant będzie zawierać zapis ślubu z 1699 roku ze statusem osoby jako *panna młoda*, 4 zapisy chrztów w latach 1701-1706 jako *matka*, 3 zapisy chrztów w latach 1700-1706 jako *świadek*, łącznie 8 zapisów.

Tablica osobowa 43. Regina Enlowna[8830.] Wygant

W bazie danych znaleziono 10 metryk osób ogólnie nazwanych jako Katarzyna Wygant:

Tablica osób 2.86.8.T6. ogólnie nazwanych jako Katarzyna Wygant										
LP	NI	Imię i nazwisko	Cerem.	Gdzie	Status	skąd	kiedyś	Uwagi	Źródło	Rok
1.	10270.	Catharina Wygantowa	chrzest	Czapielsk	świadek				A1506	1702
2.	20859.	Catharyna Wygantsche	chrzest	Ząbrsko	świadek				A3248	1729
3.	20993.	Catharina Wygantsche	chrzest	Czapielsk	świadek				A3273	1730
4.	24254.	Catharina Wigantowa	ślub	Ząbrsko	panna młoda	Ząbrsko	Dolny Ząbrzez	wdowa	B814	1736
5.	29120.	Catharina Wigant✘	pogrzeb	Huta Dolna	zmarła	Huta Dolna	de Dolnej huty		C861	1744
6.	44132.	Catharina Wygantka	chrzest	Buszkowy	świadek				A6601	1765
7.	49711.	Catharina Wigantowna	chrzest	Zalesie✘	świadek	Zalesie✘	Banach		A7399	1773
8.	50923.	Catharina Wigantowa	chrzest	Zalesie✘	świadek	Zalesie✘	Banach	katolik	A7562	1774
9.	51403.	Catharina Wigant✘	pogrzeb	Zalesie✘	zmarła	Zalesie✘	Banach	katolik	C3102	1775
10.	53837.	Catharina Wigantowna	chrzest	Jodłowno	świadek	Jodłowno	Sztangwałd	katolik	A7978	1779

z których żadnej nie przypisano do osoby *dziecka* Katarzyna Wygant[8640.], urodzonego w 1698 roku w Czapielsku, z racji dystansu czasowego i innych względów. Dla osoby *dziecka* Katarzyna Wygant(8640.) nie tworzono tablicy osobowej.

W bazie danych znaleziono 25 metryk osób ogólnie nazwanych jako Jan Wygant:

Tablica osób 2.86.8.T7. ogólnie nazwanych jako Jan Wygant										
LP	NI	Imię i nazwisko	Cerem.	Gdzie	Status	skąd	kiedyś	Uwagi	Źródło	Rok
1.	9528.	Joannes Wilant	chrzest	Czapielsk	świadek				A1384	1701
2.	9704.	Joannes Wygant	ślub	Ząbrsko	družba				B283	1701
3.	9874.	Joanne Wygant	ślub	Ząbrsko	družba				B288	1701
4.	10269.	Joannes Wygant	chrzest	Czapielsk	świadek				A1506	1702
5.	10717.	Joannes Wygant	chrzest	Ząbrsko	świadek				A1578	1703
6.	11166.	Joannes Wygant	chrzest	Czapielsk	świadek				A1654	1704
7.	11247.	Joannes Wygant	chrzest	Czapielsk	świadek				A1665	1704
8.	20989.	Joannes Wygant	chrzest ¹⁾	Czapielsk	ojciec	Czapielsk	Huthi Czapielskje		A3273	1730
9.	21196.	Joannes Wygant	chrzest	Czapielsk	świadek				A3304	1730
10.	21712.	Joannes Wygant	chrzest	Huta Górna	świadek				A3382	1731
11.	22171.	Joannes Wygant	chrzest ²⁾	Ząbrsko	ojciec	Ząbrsko	Ząprcz		A3455	1732
12.	22224.	Joannes Wygant	chrzest	Huta Górna	świadek				A3465	1732
13.	22586.	Joannes Wygant	chrzest	Huta Górna	świadek				A3519	1733
14.	27844.	Joannem Wygant	ślub ³⁾	Huta Górna	pan młody	Huta Górna	de Rybiey Huty		B963	1742
15.	28786.	Joanne Wigant	chrzest	Huta Górna	ojciec	Huta Górna	Rybia Huta		A4432	1743
16.	30235.	Joanne Wigant	chrzest	Huta Górna	ojciec	Huta Górna	Rybia Huta		A4648	1746
17.	36431.	Joante Wigant	chrzest	Domachowo	ojciec	Domachowo	Domachowo		A5510	1755
18.	36534.	Joannis Wigant	pogrzeb	Domachowo	rodzina	Domachowo	Domachowo		C1619	1755
19.	38711.	(<i>Joante</i>) Wygant	pogrzeb	Domachowo	rodzina	Domachowo	Domachowo		C1874	1758
20.	39483.	Joanne Wygant	chrzest	Domachowo	ojciec	Domachowo	Domachowo	luteranin	A5922	1759
21.	42364.	Joannes Wygant✘	pogrzeb	Huta Dolna	zmarły	Huta Dolna	Dolna Huta	luteranin	C2214	1763
22.	42404.	Joannes Wygant✘	pogrzeb	Huta Górna	zmarły	Huta Górna	Rybia Huta	luteranin	C2220	1763
23.	42500.	Joanne Wygant	chrzest	Domachowo	ojciec	Domachowo	Domachowo	luteranin	A6349	1763
24.	43543.	Joannes Wygant	chrzest	Buszkowy	świadek				A6502	1764
25.	54481.	Joannes Wigant	chrzest	Huta Górna	świadek	Huta Górna	Rybia huta	katolik	A8080	1780

¹⁾ Chrzest 15-01-1730: "Huthi Czapielskje. Eodem die bapti est **Michaël**, natus 11 hujus Parentes Joannes Wygant et Catharina. Patrini Michaël Hopp, Catharina Wygantsche. [1119]," A3273.

²⁾ Chrzest 23-03-1732: "Zaprcz. Die 23 Marty bapt est **Georgius** natus 12 hujus. Parentes Joannes Wygant et Catharina. Patrini Joannes Skomrak, Elisabetha Smukalska. [1301]," A3455.

³⁾ Ślub 22-07-1742: "Rybia Huta. Eodem Anno Die 22da July Idem qui supra praemissis tribus inter Missae Solemnia denuntiationibus nulloque legitimo impedimento detecto **Joannem Wygant** nativum de Rybiey Huty et **Constantiam Jetowa** Viduam de Milonki interrogavi eorumus mutuo consensu habito solemniter per verba de praesenti Matrimonio conjunxi Praesentibus Testibus Michaele Zontag et Godefrido Wygant.", B963.

z których żadnej nie przypisano do osoby *dziecka* Jan Wygant[9592.], urodzonego w 1701 roku w Czapielsku, z racji dystansu czasowego i innych względów, wśród których należy podać niemożność uzasadnionego przypisania do metryk dwóch osób o tym samym imieniu i nazwisku. Są to: ojciec rodziny (nie znaleziono metryki ślubu) Jan Wigant i Katarzyna (dwoje dzieci urodzonych w 1730 i 1732 roku w Czapielsku i Ząbrsku) oraz Jan Wigant i wdowa Konstancja Jetowa, ślub w 1742 roku. Dla osoby *dziecka* Jan Wygant(9592.) nie tworzono tablicy osobowej.

W bazie danych znaleziono 35 metryk osób ogólnie nazwanych jako Mikołaj Wygant:

Tablica osób 2.86.8.T8. ogólnie nazwanych jako Mikołaj Wygant										
LP	NI	Imię i nazwisko	Cerem.	Gdzie	Status	skąd	kiedyś	Uwagi	Źródło	Rok
1.	13682.	Nicolaus Wygant	chrzest	Czapielsk	świadek				A2065	1711
2.	14587.	Nicolaus Wygant	chrzest	Czapielsk	świadek				A2211	1713
3.	15950.	Nicolaus Wygant	ślub ¹⁾	Czapielsk	pan młody				B535	1716
4.	18859.	Nicolaus Wygant	ślub	Czapielsk	družba				B620	1724
5.	19407.	Nicolaus Wygant	ślub	Czapielsk	družba				B637	1726
6.	20603.	Nicolaus Wygant	chrzest	Czapielsk	ojciec	Czapielsk	Huty Czapielskie		A3204	1729
7.	21033.	Nicolaus Wygant	ślub	Czapielsk	družba				B691	1730
8.	21515.	Nicolaus Wygant	chrzest	Huta Dolna	ojciec	Huta Dolna	Huthy dolne		A3349	1730
9.	21754.	Nicolaus Wygant	ślub ²⁾	Czapielsk	pan młody				B718	1731
10.	22409.	Nicolaus Wygant	chrzest	Czapielsk	świadek				A3495	1732
11.	22800.	Nicolaus Wygant	chrzest	Huta Górna	świadek				A3553	1733
12.	24061.	Nicolai Wigantow	chrzest	Huta Górna	ojciec	Huta Górna	Rybia huta		A3753	1736
13.	24623.	Nicolao Wygant	ślub	Buszkowy	družba				B832	1737
14.	25177.	Nicolai Wigantow	chrzest	Huta Górna	ojciec	Huta Górna	Rybia huta		A3916	1738
15.	26999.	Nicolao Wigant	chrzest	Huta Dolna	ojciec	Huta Dolna	Dolne Huta		A4167	1741
16.	28488.	Nicolaus Wigant	chrzest	Huta Dolna	świadek				A4388	1743
17.	28485.	Nicolao Wigant	chrzest	Huta Dolna	ojciec	Huta Dolna	Dolna Huta		A4388	1743
18.	28946.	Nicolaus Wigant	chrzest	Huta Górna	świadek				A4454	1744
19.	29121.	Nicolai Wigant	pogrzeb	Huta Dolna	rodzina	Huta Dolna	de Dolnej huty		C861	1744
20.	31444.	Nicolaus Wigant	chrzest	Krymki	świadek				A4819	1748
21.	38579.	Nicolaus Wygant	pogrzeb	Huta Dolna	zmarły	Huta Dolna	Dolna Uta	luteranin	C1845	1758
22.	42658.	Nicolaus Wygant	chrzest	Huta Dolna	świadek	Huta Dolna	Dolna Huta		A6366	1763
23.	42892.	Nicolaus Wygant	chrzest	Huta Dolna	świadek				A6400	1764
24.	43506.	Nicolaus Wygant	chrzest	Zalesie	świadek				A6495	1764
25.	45236.	Nicolaus Wygant	chrzest	Buszkowy	świadek				A6770	1767
26.	45261.	Nicolaus Wygant	chrzest	Huta Dolna	świadek				A6775	1767
27.	46197.	Nicolaus Wygant	chrzest	Majdany	świadek				A6916	1768
28.	46535.	Nicolaus Wygant	chrzest	Huta Dolna	świadek				A6957	1768
29.	49182.	Nicolao Wigant	ślub	Jodłowno	družba				B1609	1772
30.	50255.	Nicolai Wigant	pogrzeb	Zalesie	rodzina	Zalesie	Banach	katolik	C2996	1773
31.	51404.	Nicolai Wigant	pogrzeb	Zalesie	rodzina	Zalesie	Banach	katolik	C3102	1775
32.	51800.	Nicolao Wigant	chrzest	Zalesie	ojciec	Zalesie	Banach	katolik	A7689	1776
33.	53401.	Nicolao Wigant	ślub	Jodłowno	družba	Jodłowno	Sztangwałd		B1730	1778
34.	53418.	Nicolao Wigant	chrzest	Zalesie	ojciec	Zalesie	Banach	katolik	A7914	1778
35.	53556.	Nicolaus Wygant	chrzest	Zalesie	świadek	Zalesie	Banach	katolik	A7930	1778

¹⁾ Ślub 25-10-1716: "Huty Czapielskie. Die 25 Octob: Copolatus est **Nicolaus Wygant**, cum **Catharyna. Ryga..lowna**. Virg.: Testes Georgius Schu.. Paulus Luzal. [412]," B535.

²⁾ Ślub 27-05-1731: "Huthi Czapielskie. Die 27 Mai Copolatus est **Nicolaus Wygant** cum **Frosina Rogenbucka** Testes Michael Wygant Joannes Dea," B718.

z których żadnej nie przypisano do osoby *dziecka* Mikołaj Wygant[10364.], urodzonego w 1702 roku w Czapielsku, z racji dystansu czasowego i innych względów, przedstawionych jak podobnie powyżej. Dla osoby *dziecka* Mikołaj Wygant(10364.) nie tworzono tablicy osobowej.

W bazie danych znaleziono 14 metryk osób ogólnie nazwanych jako Krystyna Wygant:

Tablica osób 2.86.8.T9. ogólnie nazwanych jako Krystyna Wygant										
LP	NI	Imię i nazwisko	Cerem.	Gdzie	Status	skąd	kiedyś	Uwagi	Źródło	Rok
1.	24593.	Cristina Wigantowna	chrzest	Huta Górna	świadek				A3834	1736
2.	25630.	Cristina Wigant	chrzest	Krynka	świadek				A3969	1738
3.	28609.	Cristina Wigantowa	chrzest	Huta Górna	świadek				A4407	1743
4.	29087.	Christina Wigantowna	chrzest	□□□□	świadek				A4477	1744

5.	34737.	Christina Wigantowa	chrzest	Krymki	świadek				A5273	1752
6.	44704.	Christina Wygantowa	chrzest	Domachowo	świadek				A6696	1766
7.	46172.	Christina Wygantowa	chrzest	Huta Górna	świadek				A6912	1768
8.	46366.	Christinam Wygantowna	ślub	Huta Górna	panna młoda	Huta Górna	Rybia Huta	luteranka, panna	B1532	1768
9.	47046.	Christina Wygantka	chrzest	Huta Górna	świadek				A7021	1769
10.	47579.	Christina Wygantka	chrzest	Huta Górna	świadek				A7093	1770
11.	47940.	Christina Wyganowska	chrzest	Huta Górna	świadek				A7151	1770
12.	47951.	Christina Wygantowna	chrzest	Huta Górna	świadek				A7153	1770
13.	48022.	Christinam Wygantowna	ślub	Huta Górna	panna młoda	Huta Górna	Rybia huta		B1586	1770
14.	50254.	Christina Wigant✘	pogrzeb	Zalesie✘	zmarła	Zalesie✘	Banach	katolik	C2996	1773

z których żadnej nie przypisano do osoby *dziecka* Krystyna Wygant[11165.], urodzonego w 1704 roku w Czapielsku, z racji dystansu czasowego i innych względów, przedstawionych jak podobnie powyżej. Dla osoby *dziecka* Krystyna Wygant(11165.) nie tworzono tablicy osobowej.

W bazie danych znaleziono 5 metryk osób ogólnie nazwanych jako Anna Wygant:

Tablica osób 2.86.8.T10. ogólnie nazwanych jako Anna Wygant										
LP	NI	Imię i nazwisko	Cerem.	Gdzie	Status	skąd	kiedyś	Uwagi	Źródło	Rok
1.	24830.	Anna Wigantowa✘	pogrzeb	Huta Górna	zmarła	Huta Górna	de Rybiey huty		C455	1737
2.	38710.	(<i>Annam</i>) Wygant✘	pogrzeb	Domachowo	zmarłe	Domachowo	Domachowo		C1874	1758
3.	40774.	Anna Wygantka	chrzest	Huta Dolna	świadek	Huta Górna	Rybia Huta		A6113	1761
4.	41210.	Annam Wygantowna	ślub	Huta Dolna	panna młoda	Huta Dolna	Dolna Huta	panna	B1382	1762
5.	42907.	Anna Wygantsze	chrzest	Przywidz	świadek				A6403	1764

z których żadnej nie przypisano do osoby *dziecka* Anna Wygant[11818.], urodzonego w 1706 roku w Czapielsku, z racji dystansu czasowego i innych względów, przedstawionych jak podobnie powyżej. Dla osoby *dziecka* Anna Wygant(11818.) nie tworzono tablicy osobowej.

Jeśli nie znajdzie się wiarygodnych informacji w metrykach o dalszych losach dziecka do 1780 roku, w tablicy osobowej dziecka zostanie umieszczony tylko jego zapis chrztu ze statusem osoby jako *dziecko*, łącznie 1 zapis.

Tablica osobowa □. Katarzyna Wygant(8640.) *ten rozdział*

Tablica osobowa □. Jan Wygant(9592.) *ten rozdział*

Tablica osobowa □. Mikołaj Wygant(10364.) *ten rozdział*

Tablica osobowa □. Krystyna Wygant(11165.) *ten rozdział*

Tablica osobowa □. Anna Wygant(11818.) *ten rozdział*

Tablica rodziny będzie zawierać 5 zapisy chrztów i zapis ślubu.

Tablica rodziny 7. Jerzy Wygant[8829.], Krystyna □□□□[8639.], Regina Enlowna[8830.], {W8829.}

Rozdział 2.86.9. Jan Tokarski[4936.], Anna □□□□[4937.]

W rodzinie Jana Tokarski[4936.] i Anny □□□□[4937.] w latach 1679-1684 w Kleszczewie urodziło się dwoje dzieci:

Tablica chrztów 2.86.9.T1. Jan Tokarski[4936.], Anna □□□□[4937.]										
LP	NI	Ojciec	Matka	Gdzie	kiedyś	Dziecko	Przypisania (dziecko)	Źródło	Rok	
1.	4106.	Joannes Tokarzewsky	Anna	Kleszczewo	Kleszczewo	Michael	<i>Michał Tokarski[4108.]</i>	A618	1679	
2.	4936.	Joannis Tokarski	Annae	Kleszczewo	Kleszczewo	Catharina	<i>Katarzyna Tokarska[4938.]</i>	A711	1684	

W bazie danych znaleziono 24 metryk osób ogólnie nazwanych jako Jan Tokarski:

Tablica osób 2.86.9.T2. ogólnie nazwanych jako Jan Tokarski										
LP	NI	Imię i nazwisko	Cerem.	Gdzie	Status	skąd	kiedyś	Przypisania, uwagi	Źródło	Rok
1.	3754.	Joannes Tokarzewsky	chrzest	Zaskoczyn	świadek			<i>Jan Tokarski[4936.]</i>	A571	1678
2.	3794.	Joannes Tokarsky	chrzest	Kleszczewo	świadek				A576	1678
3.	3953.	Joannes Tokarsewski	chrzest	Kleszczewo	świadek				A597	1678
4.	4106.	Joannes Tokarzewsky	chrzest	Kleszczewo	ojciec	Kleszczewo	Kleszczewo		A618	1679
5.	4203.	Joannes Tokarzewsky	chrzest	Kleszczewo	świadek				A629	1679

6.	4812.	Joannis Tokarski	chrzest	Kleszczewo	świadek				A696	1684
7.	4849.	Joannes Tokayski	ślub	Kleszczewo	družba				B93	1684
8.	4936.	Joannis Tokarski	chrzest	Kleszczewo	ojciec	Kleszczewo	Kleszczewo		A711	1684
9.	6277.	Joannes Tokarski	ślub	Warcz	družba				B130	1689
10.	49646.	Joannes Tokarski	chrzest	Kleszczewo	świadek	Kleszczewo	Kleszczewo		A7393	1772
11.	50023.	Joannes Tokarski	chrzest	Kleszczewo	świadek	Kleszczewo	Kleszczewo	katolik	A7429	1773
12.	51059.	Joanne Tokarski	chrzest	Kleszczewo	ojciec	Kleszczewo	Kleszczewo	katolik	A7577	1774
13.	51078.	Joannis Tokarski	pogrzeb	Kleszczewo	rodzina	Kleszczewo	Kleszczewo	katolik	C3065	1774
14.	51674.	Joanne Tokarski	chrzest	Kleszczewo	ojciec	Kleszczewo	Kleszczewo	katolik	A7669	1776
15.	51886.	Joannes Tokarski	chrzest	Kleszczewo	świadek	Kleszczewo	Kleszczewo	katolik	A7703	1776
16.	52920.	Joannes Tokarski	chrzest	Kleszczewo	świadek	Kleszczewo	Kleszczewo	katolik	A7840	1778
17.	53129.	Joannis Tokarski	pogrzeb	Kleszczewo	rodzina	Kleszczewo	Kleszczewo	katolik	C3305	1778
18.	53170.	Joanne Tokarski	ślub	Kleszczewo	družba	Kleszczewo	Kleszczewo		B1727	1778
19.	53753.	Joanne Tokarski	chrzest	Kleszczewo	ojciec	Kleszczewo	Kleszczewo	katolik	A7964	1779
20.	53812.	Joannes Tokarski	chrzest	Kleszczewo	świadek	Kleszczewo	Kleszczewo	katolik	A7973	1779
21.	53870.	Joannes Tokarski	chrzest	Kleszczewo	świadek	Kleszczewo	Kleszczewo	katolik	A7983	1779
22.	54129.	Joannes Tokarski	chrzest	Kleszczewo	świadek	Kleszczewo	Kleszczewo	katolik	A8023	1780
23.	54378.	Joannes Tokarski	chrzest	Bielkówko	świadek	Kleszczewo	Kleszczewo	katolik	A8062	1780
24.	54489.	Joannes Tokarski	chrzest	Kleszczewo	świadek	Kleszczewo	Kleszczewo	katolik	A8081	1780

z których 9 metryk z wierszy 1.) do 9.) przypisano do osoby ojca rodziny Jana Tokarski[4936.] z racji dystansu czasowego.

W bazie danych znaleziono metrykę osoby ogólnie nazwanej jako Anna Tokarska:

Tablica osób 2.86.9.T3. ogólnie nazwanych jako Anna Tokarska										
LP	NI	Imię i nazwisko	Cerem.	Gdzie	Status	skąd	kiedyś	Przypisanie (matka)	Źródło	Rok
1.	4239.	Anna Tokarzewska	chrzest	Kleszczewo	świadek			Anna □□□□[4937.] Tokarska	A633	1680

którą przypisano do osoby matki rodziny Anny □□□□[4937.] Tokarska.

Tablica osobowa Jana Tokarski[4936.] będzie zawierać 2 zapisy chrztów w latach 1679-1684 ze statusem osoby jako *ojciec*, 7 zapisów świadkowań w latach 1678-1689 jako *świadek*, *družba*, łącznie 9 zapisów.

Tablica osobowa 44. Jan Tokarski[4936.]

Tablica osobowa Anny □□□□[4937.] Tokarska będzie zawierać 2 zapisy chrztów w latach 1679-1684 ze statusem osoby jako *matka*, zapis chrztu z 1680 roku jako *świadek*, łącznie 3 zapisy.

Tablica osobowa 45. Anna □□□□[4937.] Tokarska

W bazie danych znaleziono 32 metryki osób ogólnie nazwanych jako Michał Tokarski:

Tablica osób 2.86.9.T4. ogólnie nazwanych jako Michał Tokarski										
LP	NI	Imię i nazwisko	Cerem.	Gdzie	Status	skąd	kiedyś	Uwagi	Źródło	Rok
1.	29550.	Michaelem Tokarski	ślub	Czerniewo	pan młody	Czerniewo	Czerniewo		B1019	1745
2.	30227.	Michaele Tokarskj	chrzest	Czerniewo	ojciec	Czerniewo	Czerniewo		A4647	1746
3.	30692.	Michaël Tokarskj	chrzest	Czerniewo	świadek				A4713	1747
4.	32186.	Michaele Tokarskj	ślub	Czerniewo	družba				B1088	1749
5.	32458.	Michael Tokarski	chrzest	Czerniewo	świadek				A4964	1749
6.	32480.	Michael Tokarskj	chrzest	Czerniewo	świadek				A4968	1750
7.	32555.	Michael Tokarski	chrzest	Czerniewo	świadek				A4977	1750
8.	33087.	Michaele Tokarski	chrzest	Czerniewo	ojciec	Czerniewo	Cierniewo	katolik	A5049	1750
9.	33844.	Michaelis Tokarski	pogrzeb	Czerniewo	rodzina	Czerniewo	Cierniewo		C1356	1751
10.	34611.	Michael Tokarski	chrzest	Czerniewo	świadek				A5256	1752
11.	34628.	Michaele Tokarskj	chrzest	Czerniewo	ojciec	Czerniewo	Cierniewo		A5259	1752
12.	35451.	Michaele Tokarskj	ślub	Czerniewo	družba				B1209	1753
13.	35486.	Michaelem Tokarskj	ślub	Żuława	pan młody	Trąbki Wielkie	de Trąbek		B1211	1753
14.	35702.	Michael Tokarskj	chrzest	Żuława	świadek				A5396	1754
15.	36038.	Michael Tokarskj	chrzest	Czerniewo	świadek				A5447	1754
16.	36083.	Michaele Tokarskj	chrzest	Żuława	ojciec	Żuława	Żuławka		A5456	1754
17.	36111.	Michaele Tokarskj	ślub	Żuława	družba				B1227	1754
18.	36284.	Michaele Tokarskj	ślub	Żuława	družba				B1241	1754
19.	36319.	Michael Tokarskj	chrzest	Żuława	świadek				A5489	1755
20.	36493.	Michael Tokarskj	chrzest	Czerniewo	świadek				A5521	1755
21.	37019.	Michaele Tokarskj	chrzest	Czerniewo	ojciec	Czerniewo	Cierniewo		A5602	1756
22.	39284.	Michaële Tokarski	ślub	Żuława	družba	Żuława	Żuławka		B1307	1759
23.	39377.	Michaele Tokarski	chrzest	Czerniewo	ojciec	Czerniewo	Czerniewo	katolik	A5908	1759

24.	39689.	Michaël Tokarski	chrzest	Żuława	świadek	Żuława	Zuławka		A5955	1760
25.	40559.	Michaële Tokarski	ślub	Żuława	družba	Żuława	Zuławka		B1354	1761
26.	44955.	Michaële Tokarski	ślub	Żuława	družba	Żuława	Zuławka		B1495	1766
27.	49184.	Michael Tokarski✘	pogrzeb	Czerniewo	zmarły	Czerniewo	Cierniewo		C2809	1772
28.	50363.	Michael Tokarski	ślub	Żuława	družba	Żuława	Zuławka		B1651	1773
29.	51893.	Michael Tokarski	chrzest	Czerniewo	świadek	Czerniewo	Czerniewo	katolik	A7704	1776
30.	52376.	Michael Tokarski	ślub	Żuława	družba	Żuława	Zuławka		B1700	1777
31.	52717.	Michael Tokarski	ślub	Żuława	družba	Żuława	Zuławka		B1712	1777
32.	54143.	Michael Tokarski	ślub	Czerniewo	pan młody			katolik, młodzieniec	B1745	1780

z których żadnej nie przypisano do osoby *dziecka* Michał Tokarski[4108.], urodzonego w 1679 roku w Kleszczewie, z racji dystansu czasowego i innych względów. Dla osoby *dziecka* Michał Tokarski(4108.) nie tworzono tablicy osobowej.

W bazie danych znaleziono metrykę osoby ogólnie nazwanej jako Katarzyna Tokarska:

Tablica osób 2.86.9.T5. ogólnie nazwanych jako Katarzyna Tokarska										
LP	NI	Imię i nazwisko	Cerem.	Gdzie	Status	skąd	kiedyś	Przypisania	Źródło	Rok
1.	54130.	Catharina Tokarska	chrzest	Kleszczewo	świadek	Kleszczewo	Kleszczewo		A8023	1780

której nie przypisano do osoby *dziecka* Katarzyna Tokarska[4938.], urodzonego w 1684 roku w Kleszczewie, z racji dystansu czasowego. Dla osoby *dziecka* Katarzyna Tokarska(4938.) nie tworzono tablicy osobowej.

Jeśli nie znajdzie się wiarygodnych informacji w metrykach o dalszych losach dziecka do 1780 roku, w tablicy osobowej dziecka zostanie umieszczony tylko jego zapis chrztu ze statusem osoby jako *dziecko*, łącznie 1 zapis.

Tablica osobowa □. Michał Tokarski[4108.] <i>ten rozdział</i>
--

Tablica osobowa □. Katarzyna Tokarska[4938.] <i>ten rozdział</i>

Tablica rodziny będzie zawierać 2 zapisy chrztów.

Tablica rodziny 8. Jan Tokarski[4936.], Anna □□□□[4937.], {T4936.}

Rozdział 2.86.10. Jakub Slesik[3069.], Ewa □□□□[3070.]

W rodzinie Jakuba Slesik[3069.] i Ewy □□□□[3070.] w latach 1669-1676 w Ząbrsku urodziło się troje dzieci:

Tablica chrztów 2.86.10.T1. Jakub Slesik[3069.], Ewa □□□□[3070.]										
LP	NI	Ojciec	Matka	Gdzie	kiedyś	Dziecko	Przypisania (dziecko)	Źródło	Rok	
1.	1148.	Jacobi Szłirelzik	Ewa	Ząbrsko	Ząbrzc Gorny	Martinum	<i>Marcin Slesik[1150.]</i>	A185	1669	
2.	2343.	Jacobus Schlicht	Ewa	Ząbrsko	Ząbrzc gorny	Hedvigidem	<i>Jadwiga Slesik[2345.]</i>	A369	1673	
3.	3069.	Jacobus Slesick	Ewa	Ząbrsko	Ząbrzc Gorny	Adalbertum	<i>Wojciech Slesik[3071.]</i>	A489	1676	

W bazie danych znaleziono 4 metryki osób ogólnie nazwanych jako Jakub Slesik:

Tablica osób 2.86.10.T2. ogólnie nazwanych jako Jakub Slesik										
LP	NI	Imię i nazwisko	Cerem.	Gdzie	Status	skąd	kiedyś	Przypisania (ojciec)	Źródło	Rok
1.	1148.	Jacobi Szłirelzik	chrzest	Ząbrsko	ojciec	Ząbrsko	Ząbrzc Gorny	<i>Jakub Slesik[3069.]</i>	A185	1669
2.	2343.	Jacobus Schlicht	chrzest	Ząbrsko	ojciec	Ząbrsko	Ząbrzc gorny		A369	1673
3.	2671.	Jacobus Schincka	ślub	Żuława	družba				B38	1674
4.	3069.	Jacobus Slesick	chrzest	Ząbrsko	ojciec	Ząbrsko	Ząbrzc Gorny		A489	1676

które przypisano do osoby ojca rodziny Jakuba Slesik[3069.].

W bazie danych znaleziono 3 metryki osób ogólnie nazwanych jako Ewa Slesik:

Tablica osób 2.86.10.T3. ogólnie nazwanych jako Ewa Slesik										
LP	NI	Imię i nazwisko	Cerem.	Gdzie	Status	skąd	kiedyś	Przypisania (matka)	Źródło	Rok
1.	2232.	Eva Schlichtska	chrzest	Ząbrsko	świadek			<i>Ewa □□□□[3070.] Slesik</i>	A349	1673
2.	2459.	Eva Schletska	chrzest	Ząbrsko	świadek				A390	1674
3.	3778.	Eva Sledrykowa	chrzest	Ząbrsko	świadek	Ząbrsko	Ząbrce maiori		A574	1678

które przypisano do osoby matki rodziny Ewy □□□□[3070.] Slesik.

Tablica osobowa Jakuba Slesik[3069.] będzie zawierać 3 zapisy chrztów w latach 1669-1676 ze statusem osoby jako *ojciec*, zapis ślubu z 1674 roku jako *drużba*, łącznie 4 zapisy.

Tablica osobowa 46. Jakub Slesik[3069.]

Tablica osobowa Ewy □□□□[3070.] Slesik będzie zawierać 3 zapisy chrztów w latach 1669-1676 ze statusem osoby jako *matka*, 3 zapisy chrztów w latach 1673-1678 jako *świadek*, łącznie 6 zapisów.

Tablica osobowa 47. Ewa □□□□[3070.] Slesik

W bazie danych znaleziono metrykę osoby ogólnie nazwanej jako Marcin Slesik:

Tablica osób 2.86.10.T4. ogólnie nazwanych jako Marcin Slesik										
LP	NI	Imię i nazwisko	Cerem.	Gdzie	Status	skąd	kiedyś	Przypisanie	Źródło	Rok
1.	2289.	Martinus Schlick	chrzest	Jodłowno	świadek				A359	1673

której nie przypisano do osoby *dziecka* Marcin Slesik[1150.], urodzonego w 1669 roku w Ząbrsku, z racji dystansu czasowego. Dla osoby *dziecka* Marcin Slesik(1150.) nie tworzono tablicy osobowej.

Jeśli nie znajdzie się wiarygodnych informacji w metrykach o dalszych losach dziecka do 1780 roku, w tablicy osobowej dziecka zostanie umieszczony tylko jego zapis chrztu ze statusem osoby jako *dziecko*, łącznie 1 zapis.

Tablica osobowa □. Marcin Slesik[1150.] *ten rozdział*

Tablica osobowa 48. Jadwiga Slesik[2345.]

Tablica osobowa 49. Wojciech Slesik[3071.]

Tablica rodziny będzie zawierać 3 zapisy chrztów.

Tablica rodziny 9. Jakub Slesik[3069.], Ewa □□□□[3070.], {S3069.}

Rys. 2.R2. Liczba mieszkańców miejscowości w parafii Pręgowo w latach 1665-1710, oraz sumaryczna liczba mieszkańców parafii

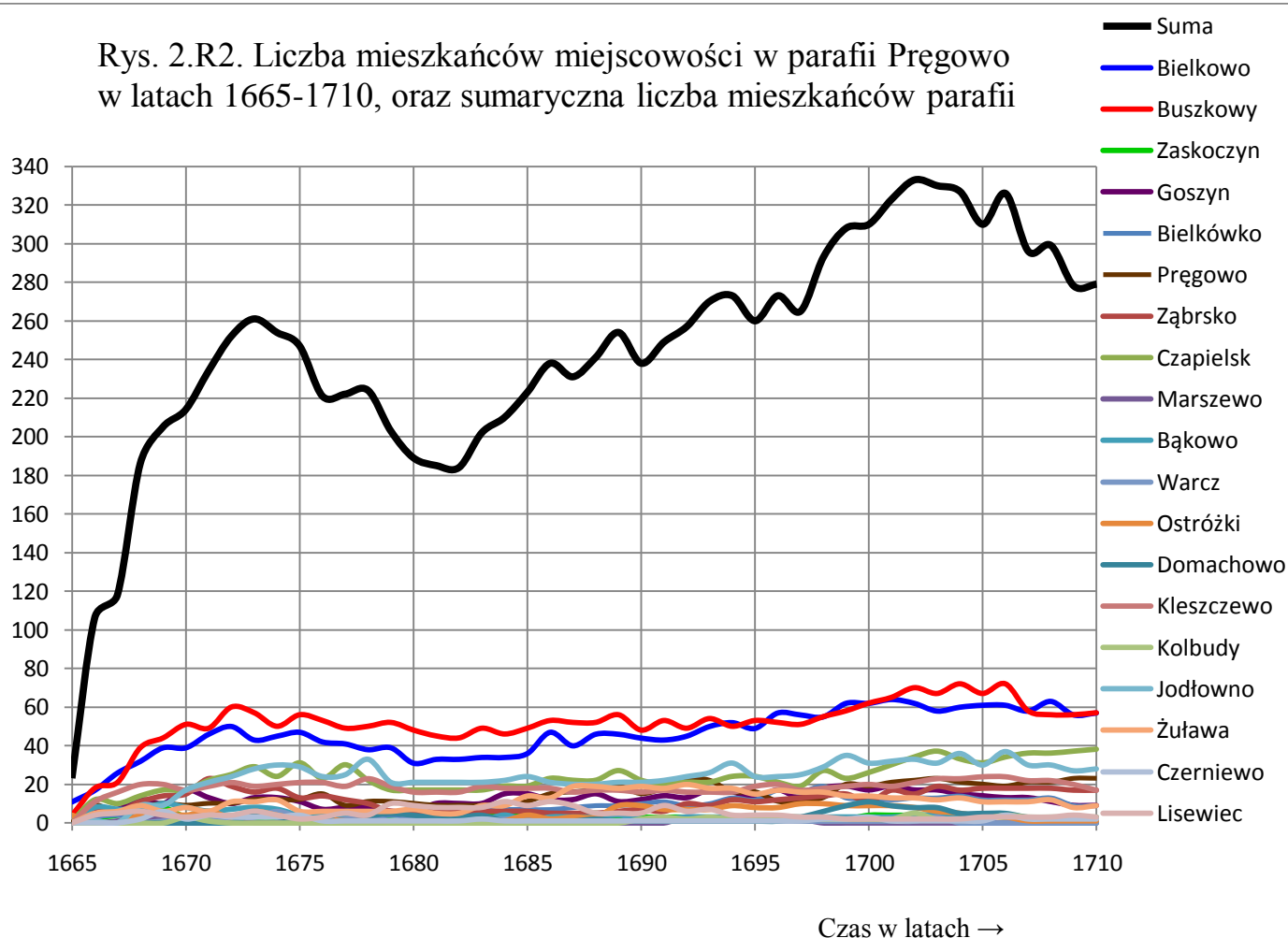

Na przedstawionym powyżej Rys. 2.R2. znajduje się, uwzględnionych od 2018 roku do chwili obecnej, łącznie 4596 rekordów (33,81%) z ustalonym symbolem osobowym [SO], z łącznej liczby 13594 (100%) rekordów, obejmującą granicę czasową z bazy danych w Excelu do daty 28 grudnia 1710 roku (A2050). Ekstrapolując liczbę mieszkańców parafii odczytane z wykresu, do wartości 100% rekordów, otrzymuje się dla (przykładowo) roku 1700, oszacowaną liczbę 917 mieszkańców parafii Pęgowo. Powtarzając to samo dla danych z [369], str. 370, otrzymano liczbę 1024 mieszkańców dla 12,59% wykorzystanych rekordów.

Dodatek 1. Tablice osobowe

Stan na dzień 27 kwietnia 2022 r.

Opis zasad postępowania przy sporządzaniu tablic osobowych podano w [369], str. 384.

Tablice osobowe umieszczano w Dodatku 1. kolejno, w miarę postępu nad opracowywaniem rodzin i osób, opisanych w Rozdziale 2. Dostęp do tablic jest łatwy w wersji cyfrowej publikacji, zamieszczonej w Pomorskiej Bibliotece Cyfrowej w postaci pliku .pdf.

Ponieważ nie powtarzano tytułów poszczególnych kolumn w zamieszczonych tablicach, przytoczono poniżej ten tytułowy wiersz. Drukiem wytłuszczonym zaznaczano w tablicach osoby o statusie: **pan młody**, **panna młoda**, **dziecko**.

LP	Baza oryginalna	NI	Źródło	Rok	Ceremonia	Gdzie	Status osoby	zawód - stan	gdzie mieszkali
----	-----------------	----	--------	-----	-----------	-------	--------------	--------------	-----------------

Młody Michał Cylka[8596.]

1.	Michäelem	8596.	A1235	1698	chrzest	Kolbudy	dziecko		Kolbudy
----	------------------	-------	-------	------	---------	---------	---------	--	---------

Elżbieta Danlowna[402.]

1.	Elizabeth □□□□ (Danlowna)	388.	A61	1667	chrzest	Bielkowo	świadek		
2.	Elizabeth Danlowna	402.	A63	1667	chrzest	Bielkowo	świadek		
3.	Elizabetha Danielowa	970.	A154	1669	chrzest	Rekcin	świadek		
4.	Elisabeth Danielka	4105.	B68	1679	ślub	Żuława	drużba		

Wojciech Cylka[39.]

1.	Albertus Cilka	39.	A7	1665	chrzest	Bielkowo	świadek		
2.	Albertus Cilka	203.	A32	1666	chrzest	Czapielsk	świadek		

Jerzy Wencel[5878.]

1.	Georgius Wencel	5279.	A755	1686	chrzest	Kolbudy	świadek		
2.	Georgius Wencel	5333.	A762	1686	chrzest	Pęgowo	świadek		
3.	Georgius Wencel	5667.	A810	1688	chrzest	Bielkowo	świadek		
4.	Georgium Wencel	5878.	B120	1688	ślub	Bielkowo	pan młody		
5.	Georgÿ Wencel	6230.	A885	1689	chrzest	Bielkowo	ojciec		Bielkowo
6.	Georgius Wencel	6402.	A905	1690	chrzest	Kolbudy	świadek		
7.	Georgius Wencel	6754.	A956	1691	chrzest	Bielkowo	świadek		
8.	Georgÿ Wencel	6863.	A972	1691	chrzest	Kolbudy	ojciec		Kolbudy
9.	Georgÿ Wencel	7387.	A1049	1693	chrzest	Kolbudy	ojciec		Kolbudy
10.	Georgius Wencel	7928.	A1125	1696	chrzest	Bielkowo	świadek		
11.	Georgij Wencel	7963.	A1132	1696	chrzest	Kolbudy	ojciec		Kolbudy

Jerzy Wencel[4435.]

1.	Georgÿ Wencel	4435.	A657	1681	chrzest	Bielkowo	ojciec		Bielkowo
2.	Georgÿ Wencel	4441.	A658	1682	chrzest	Bielkowo	ojciec		Bielkowo
3.	Georgÿ Wencel	4446.	A659	1683	chrzest	Bielkowo	ojciec		Bielkowo
4.	Georgÿ Wencel	5439.	A776	1686	chrzest	Bielkowo	ojciec	administrator	Bielkowo
5.	Georgius Wencel	5544.	A792	1687	chrzest	Buszkowy	świadek	pisarz	Bielkowo
6.	Georgÿ Wencel	5763.	A824	1688	chrzest	Bielkowo	ojciec		Bielkowo
7.	Georgius Wencel	5917.	A842	1688	chrzest	Bielkowo	świadek		
8.	Georgius Wencel	6177.	B125	1689	ślub	Bielkowo	drużba		
9.	Georgÿ Wencel	6334.	A896	1690	chrzest	Bielkowo	ojciec		Bielkowo
10.	Georgius Wencel	6382.	A902	1690	chrzest	Bielkówko	świadek		
11.	Georgius Wencel	6618.	A935	1691	chrzest	Bielkowo	świadek		
12.	Georgÿ Wencel	7022.	A996	1692	chrzest	Bielkowo	ojciec		Bielkowo
13.	Georgÿ Wencel	7446.	A1059	1694	chrzest	Bielkowo	ojciec		Bielkowo
14.	Georgij Wencel	7925.	A1125	1696	chrzest	Bielkowo	ojciec		Bielkowo
15.	Georgius Wencel	8225.	A1175	1697	chrzest	Bielkowo	świadek		
16.	Georgij Wencel	8327.	A1192	1697	chrzest	Bielkowo	ojciec		Bielkowo

17.	Georgio Wencel	8491.	B232	1698	ślub	Bielkowo	družba		
18.	Georgius Wencel	8669.	B239	1698	ślub	Bielkowo	družba		
19.	Georgius Wencel	8747.	A1259	1699	chrzest	Popowka✘	świadek	włodarz	Bielkowo
20.	Georgio Wencel	9065.	B260	1699	ślub	Bielkowo	družba		
21.	Georgio Wencel	9072.	B262	1699	ślub	Bielkówko	družba		
22.	Georgius Wencel	9114.	A1315	1699	chrzest	Bielkowo	świadek		

Anna Danlowna[8401.] Wenclowa-Cylka

1.	Anna Danielowa	5335.	A762	1686	chrzest	Pręgowo	świadek		
2.	Anna Danielowna	5670.	A810	1688	chrzest	Bielkowo	świadek		
3.	Anna Danlowna	5879.	B120	1688	ślub	Bielkowo	panna młoda		Bielkowo
4.	Annae	6231.	A885	1689	chrzest	Bielkowo	matka		Bielkowo
5.	Annae	6864.	A972	1691	chrzest	Kolbudy	matka		Kolbudy
6.	Annae	7388.	A1049	1693	chrzest	Kolbudy	matka		Kolbudy
7.	Annae	7964.	A1132	1696	chrzest	Kolbudy	matka		Kolbudy
8.	Anna Wenclowna	8331.	A1192	1697	chrzest	Bielkowo	świadek		
9.	Anna Wenclowa	8401.	B226	1697	ślub	Kolbudy	panna młoda		Kolbudy
10.	Mariannae	8595.	A1235	1698	chrzest	Kolbudy	matka		Kolbudy
11.	Anna Cylkowa	10195.	A1494	1702	chrzest	Buszkowy	świadek		
12.	Anna Cylkowa	10520.	A1546	1703	chrzest	Buszkowy	świadek		Popowka✘
13.	Anna Cylkowa✘	22170.	C366	1732	pogrzeb	Kolbudy	zmarła		Kolbudy

Anna □□□□[4436.] Wencel

1.	Annae	4436.	A657	1681	chrzest	Bielkowo	matka		Bielkowo
2.	Annae	4442.	A658	1682	chrzest	Bielkowo	matka		Bielkowo
3.	Annae	4447.	A659	1683	chrzest	Bielkowo	matka		Bielkowo
4.	Annae	5440.	A776	1686	chrzest	Bielkowo	matka		Bielkowo
5.	Annae	5764.	A824	1688	chrzest	Bielkowo	matka		Bielkowo
6.	Annae	6335.	A896	1690	chrzest	Bielkowo	matka		Bielkowo
7.	Annae	7023.	A996	1692	chrzest	Bielkowo	matka		Bielkowo
8.	Annae	7447.	A1059	1694	chrzest	Bielkowo	matka		Bielkowo
9.	Annae	7926.	A1125	1696	chrzest	Bielkowo	matka		Bielkowo
10.	Annae	8328.	A1192	1697	chrzest	Bielkowo	matka		Bielkowo
11.	Anna Wenclowna	8532.	A1225	1698	chrzest	Bielkowo	świadek		
12.	Anna Wenclowna	8598.	A1235	1698	chrzest	Kolbudy	świadek		Bielkowo
13.	Anna Wenclerin	15615.	A2374	1715	chrzest	Ostróżki	świadek		
14.	Anna Wenclowa	17646.	A2723	1721	chrzest	Kolbudy	świadek		

Stary Michał Cylka[8400.]

1.	Michäelem Cylke	8400.	B226	1697	ślub	Kolbudy	pan młody		
2.	Michäelis Cilke	8594.	A1235	1698	chrzest	Kolbudy	ojciec		Kolbudy
3.	Michäele Cylka	14008.	B459	1712	ślub	Kolbudy	družba		
4.	Michaël Cylka	15267.	B507	1715	ślub	Popowka✘	družba		
5.	Michael Cilka✘	21021.	C314	1730	pogrzeb	Kolbudy	zmarły	luter	Kolbudy

Elżbieta Wencel[6232.]

1.	Elizabetham	6232.	A885	1689	chrzest	Bielkowo	dziecko		Bielkowo
----	--------------------	-------	------	------	---------	----------	---------	--	----------

Anna Elżbieta Wencel[6865.]

1.	Annam Elizabetham	6865.	A972	1691	chrzest	Kolbudy	dziecko		Kolbudy
----	--------------------------	-------	------	------	---------	---------	---------	--	---------

Krystian Wencel[7389.]

1.	Christianum	7389.	A1049	1693	chrzest	Kolbudy	dziecko		Kolbudy
----	--------------------	-------	-------	------	---------	---------	---------	--	---------

Krystyna Wencel[7965.]

1.	Christinam	7965.	A1132	1696	chrzest	Kolbudy	dziecko		Kolbudy
----	-------------------	-------	-------	------	---------	---------	---------	--	---------

Laurenty Wencel[4437.]

1.	Laurentium	4437.	A657	1681	chrzest	Bielkowo	dziecko		Bielkowo
----	-------------------	-------	------	------	---------	----------	---------	--	----------

Marianna Wencel[4443.]

1.	Mariannam	4443.	A658	1682	chrzest	Bielkowo	dziecko		Bielkowo
----	------------------	-------	------	------	---------	----------	---------	--	----------

Kasper Wencel[4448.]

1.	Gasparum	4448.	A659	1683	chrzest	Bielkowo	dziecko		Bielkowo
----	-----------------	-------	------	------	---------	----------	---------	--	----------

Andrzej Wencel[5441.]								
1.	Andream	5441.	A776	1686	chrzest	Bielkowo	dziecko	Bielkowo
2.	Andrea Wencel	11892.	B357	1706	ślub	Popowka✘	pan młody	
3.	Andrea Wencel	11989.	A1793	1706	chrzest	Kolbudy	ojciec	Kolbudy
4.	Andrea Wencel	12923.	A1949	1708	chrzest	Kolbudy	ojciec	Kolbudy
5.	Andream Wencel	13694.	A2068	1711	chrzest	Popowka✘	ojciec	Popowka✘
6.	Andrea Wencel	14721.	A2234	1713	chrzest	Kolbudy	ojciec	Kolbudy
7.	Andreas Wencel	14969.	C147	1714	pogrzeb	Kolbudy	rodzina	Kolbudy
8.	Andreas Wencel	15428.	C161	1715	pogrzeb	Kolbudy	rodzina	Kolbudy
9.	Andreas Wencel	16691.	B554	1718	ślub	Kolbudy	drużba	
10.	Andreas Wencel	17461.	A2689	1721	chrzest	Kolbudy	ojciec	Kolbudy
11.	Andreas Wencel	17532.	A2701	1721	chrzest	Bielkowo	świadek	
12.	Andreas Wencel	18176.	A2811	1723	chrzest	Bielkowo	świadek	
13.	Andreas Wencel	18207.	A2817	1723	chrzest	Kolbudy	ojciec	Kolbudy
14.	Andreas Wencel	18486.	B601	1723	ślub	Bielkowo	drużba	
15.	Andreas Wencel	18751.	A2904	1724	chrzest	Bielkowo	świadek	
16.	Andreas Wencel	18979.	A2943	1725	chrzest	Kolbudy	ojciec	Kolbudy
17.	Andreas Wencel	19950.	A3101	1727	chrzest	Kolbudy	ojciec	Kolbudy
18.	Andreas Wencel	20942.	A3264	1729	chrzest	Kolbudy	ojciec	Kolbudy
19.	Andreas Wencel	21029.	B690	1730	ślub	Kolbudy	drużba	
20.	Andreas Wentzel	21059.	A3280	1730	chrzest	Pręgowo	świadek	
21.	Andreas Wentzel	22277.	A3473	1732	chrzest	Kolbudy	świadek	
22.	Andreas Wencel	22709.	A3538	1733	chrzest	Buszkowy	świadek	
23.	Andreas Wencel	22902.	A3570	1733	chrzest	Kolbudy	ojciec	Kolbudy
24.	Andream Wentzel	25092.	B848	1737	ślub	Kolbudy	pan młody	Kolbudy
25.	Andrea Wencel	25602.	B875	1738	ślub	Kolbudy	drużba	
26.	Andreae Wenclow	25720.	A3980	1739	chrzest	Kolbudy	ojciec	Kolbudy
27.	Andrea Wencel	25920.	C589	1739	pogrzeb	Kolbudy	rodzina	Kolbudy
28.	Andream Wencel	27057.	B946	1741	ślub	Kolbudy	pan młody	Kolbudy
29.	Andreae Wencel	27392.	A4219	1741	chrzest	Kolbudy	ojciec	Kolbudy
30.	Andreas Wencel✘	32658.	C1213	1750	pogrzeb	Kolbudy	zmarły	Kolbudy

Efrem Wencel[5765.]								
1.	Ephremum	5765.	A824	1688	chrzest	Bielkowo	dziecko	Bielkowo

Barbara Wencel[6336.]								
1.	Barbaram	6336.	A896	1690	chrzest	Bielkowo	dziecko	Bielkowo

Marianna Wencel[7024.]								
1.	Mariannam	7024.	A996	1692	chrzest	Bielkowo	dziecko	Bielkowo

Katarzyna Wencel[7448.]								
1.	Catharinam	7448.	A1059	1694	chrzest	Bielkowo	dziecko	Bielkowo

Jerzy Wencel[7927.]								
1.	Georgium	7927.	A1125	1696	chrzest	Bielkowo	dziecko	Bielkowo

Magdalena Wencel[8329.]								
1.	Magdalena	8329.	A1192	1697	chrzest	Bielkowo	dziecko	Bielkowo

Joachim Cylka[10271.]								
1.	Joachimi Cylka	10271.	A1507	1702	chrzest	Kolbudy	ojciec	Kolbudy
2.	Joachimo Cylka	10280.	B300	1702	ślub	Popowka✘	drużba	

Elżbieta □□□□[10272.] Cylka								
1.	Elizabetha Cylkowa	10030.	A1468	1702	chrzest	Czapielsk	świadek	Kolbudy
2.	Elizabethae	10272.	A1507	1702	chrzest	Kolbudy	matka	Kolbudy

Michał Cylka[10273.]								
1.	Michaelem	10273.	A1507	1702	chrzest	Kolbudy	dziecko	Kolbudy

Krystyna Wencel[17877.]								
1.	Crystyna	17877.	A2762	1722	chrzest	Buszkowy	dziecko	Buszkowy
2.	Xstina Wenclozna✘	34507.	C1407	1752	pogrzeb	Buszkowy	zmarła	Buszkowy

Maciej Cylka[14408.]								
1.	Matthia Zelk	13352.	B420	1710	ślub	Bielkowo	drużba	

2.	Matthias Zelka	13452.	A2031	1710	chrzest	Bielkowo	świadek		
3.	Matthias Zelgowski	14336.	B468	1712	ślub	Bielkowo	družba		
4.	Matthia Zelka	14408.	A2179	1712	chrzest	Bielkowo	ojciec		Bielkowo
5.	Matthias Zelk	14663.	B482	1713	ślub	Bielkowo	družba		
6.	Mathias Zelg	15295.	B510	1715	ślub	Bielkowo	družba		

Ewa [14409.] Cylka

1.	Eva Zelkowa	12701.	A1907	1708	chrzest	Bielkowo	świadek		
2.	Eva	14409.	A2179	1712	chrzest	Bielkowo	matka		Bielkowo

Ewa Cylka[14410.]

1.	Eva	14410.	A2179	1712	chrzest	Bielkowo	dziecko		Bielkowo
----	------------	--------	-------	------	---------	----------	---------	--	----------

Stanisław Formela[94.]

1.	Stanislaus Formela	94.	A15	1666	chrzest	Pręgowo	świadek		
2.	Stanislaus Formela	121.	A19	1666	chrzest	Pręgowo	świadek		
3.	Stanislaus Formela	556.	A87	1668	chrzest	Domachowo	świadek		
4.	Stanislaus [Formela]	717.	A113	1668	chrzest	Buszkowy	ojciec	rolnik	Buszkowy
5.	Stanislaus Formella	1173.	A189	1669	chrzest	Mierzyszyn	świadek		
6.	Stanislaus Formela	1206.	A195	1670	chrzest	Buszkowy	świadek		
7.	Stanislaus Formela	1673.	A264	1671	chrzest	Buszkowy	świadek		
8.	Stanislaus Formela	1684.	B19	1671	ślub	Ostróżki	družba		
9.	Stanislaus Formela	1692.	A266	1671	chrzest	Buszkowy	świadek		
10.	Stanislaos Formela	1802.	B22	1672	ślub	Buszkowy	družba		Buszkowy
11.	Stanislaus Formela	2197.	A343	1673	chrzest	Domachowo	świadek		
12.	Stanislaus Formela	2278.	A357	1673	chrzest	Buszkowy	świadek		
13.	Stanislaus Formela	2316.	A364	1673	chrzest	Buszkowy	świadek		
14.	Stanislaus Formela	3066.	A488	1676	chrzest	Lisewiec	świadek		
15.	Stanislaus Formella	3175.	A503	1676	chrzest	Lisewiec	świadek		

Jan Formela[6237.]

1.	Joannem	10282z	E2065	1661	chrzest	Kobysewo	dziecko		Kobysewo
2.	Joannes Formela	6085.	A867	1689	chrzest	Pręgowo	świadek		
3.	Joannes Formela	6197.	A881	1689	chrzest	Ostróżki	świadek		
4.	Joannem Formela	6237.	B127	1689	ślub	Pręgowo	pan młody		
5.	Joannes Formela	6322.	A894	1690	chrzest	Pręgowo	świadek		
6.	Joannis Formela	6503.	A920	1690	chrzest	Ostróżki	ojciec		Ostróżki

Michał Zupa[8408.]

1.	Michäele Zupa	8195.	B214	1696	ślub	Goszyn	družba		
2.	Michäele Zupa	8407.	B227	1697	ślub	Goszyn	družba		
3.	Michäelem Zupa	8408.	B228	1697	ślub	Goszyn	pan młody		
4.	Michäelis Zupa	8633.	A1242	1698	chrzest	Goszyn	ojciec		Goszyn
5.	Michäelis Zupa	9609.	A1397	1701	chrzest	Goszyn	ojciec		Goszyn
6.	Michäele Zupa	10728.	B318	1703	ślub	Goszyn	družba		Goszyn
7.	Michael Zupa	12189.	A1822	1707	chrzest	Goszyn	świadek		
8.	Michäel Zupa	12773.	A1920	1708	chrzest	Goszyn	świadek		
9.	Michaele Zupa	13285.	B412	1710	ślub	Goszyn	družba		

Anna Formela[6505.]

1.	Annam	6505.	A920	1690	chrzest	Ostróżki	dziecko		Ostróżki
----	--------------	-------	------	------	---------	----------	---------	--	----------

Katarzyna Zupa[8635.]

1.	Catharina	8635.	A1242	1698	chrzest	Goszyn	dziecko		Goszyn
2.	Carha:tharina Supowna	15253.	A2315	1715	chrzest	Goszyn	świadek		
3.	Catha:(rina) Zuppowna	15305.	A2322	1715	chrzest	Goszyn	świadek		Goszyn
4.	Catharina Zuppowna	15696.	A2387	1716	chrzest	Goszyn	świadek		Goszyn
5.	Catha: Zuppowna	15725.	A2390	1716	chrzest	Goszyn	świadek		Goszyn

Anna Zupa[9611.]

1.	Annam	9611.	A1397	1701	chrzest	Goszyn	dziecko		Goszyn
----	--------------	-------	-------	------	---------	--------	---------	--	--------

Dorota Burkowna[6238.] Formela-Zupa

1.	Dorothea Burkowna	6202.	A881	1689	chrzest	Ostróżki	świadek	nec non	
2.	Dorothea Burkowna	6238.	B127	1689	ślub	Pręgowo	panna młoda		Pręgowo
3.	Dorotheae	6504.	A920	1690	chrzest	Ostróżki	matka		Ostróżki
4.	Dorothea Formelowa	8409.	B228	1697	ślub	Goszyn	panna młoda		Goszyn

5.	Dorothea Zupowna	8448.	A1209	1698	chrzest	Goszyn	świadek		
6.	Dorotheae	8634.	A1242	1698	chrzest	Goszyn	matka		Goszyn
7.	Dorotheae	9610.	A1397	1701	chrzest	Goszyn	matka		Goszyn

Pawel Formela[6194.]

1.	Paulus Formela	6015.	A857	1689	chrzest	Ostróžki	świadek		
2.	Pauli Formela	6194.	A881	1689	chrzest	Ostróžki	ojciec		Ostróžki
3.	Paulus Formela	6240.	B127	1689	ślub	Pręgowo	družba		
4.	Paulus Formela	6412.	A906	1690	chrzest	Lisewiec	świadek		
5.	Paulus Formela	6418.	A907	1690	chrzest	Pręgowo	świadek		
6.	Paulus Formela	6819.	A967	1691	chrzest	Ostróžki	świadek		
7.	Pauli Formela	6917.	A979	1692	chrzest	Ostróžki	ojciec		Ostróžki
8.	Paulus Formela	7340.	B163	1693	ślub	Pręgowo	družba		
9.	Pauli Formela	7471.	A1064	1694	chrzest	Ostróžki	ojciec		Ostróžki
10.	Paulus Formela	7667.	A1092	1695	chrzest	Pręgowo	świadek		
11.	Pauli Formela	8037.	A1146	1696	chrzest	Ostróžki	ojciec		Ostróžki
12.	Pauli Formela	8575.	A1232	1698	chrzest	Ostróžki	ojciec		Ostróžki
13.	Paulo Formela	9007.	B253	1699	ślub	Ostróžki	družba	włodarz	Ostróžki
14.	Paulus Formela	9120.	A1316	1700	chrzest	Pręgowo	świadek		
15.	Paulus Formela	9208.	A1332	1700	chrzest	Ostróžki	świadek		
16.	Pauli Formela	9248.	A1339	1700	chrzest	Ostróžki	ojciec		Ostróžki
17.	Paulo Formela	9384.	B274	1700	ślub	Pręgowo	družba		
18.	Paulus Formela	9483.	A1376	1701	chrzest	Ostróžki	świadek		
19.	Paulus Formela	9522.	A1383	1701	chrzest	Ostróžki	świadek		
20.	Paulus Formela	9995.	A1462	1702	chrzest	Ostróžki	świadek		
21.	Pauli Formela	10081.	A1478	1702	chrzest	Ostróžki	ojciec		Ostróžki
22.	Paulus Formela✘	10465.	C90	1703	pogrzeb	Ostróžki	zmarły	włodarz	Ostróžki

Judyta □□□□[6195.] Formela

1.	Judithae	6195.	A881	1689	chrzest	Ostróžki	matka		Ostróžki
2.	Juditha Formelowa	6324.	A894	1690	chrzest	Pręgowo	świadek		
3.	Juditha Formelowa	6455.	A912	1690	chrzest	Buszkowy	świadek		
4.	Juditha Formelowa	6509.	A920	1690	chrzest	Ostróžki	świadek		
5.	Juditha Formelowa	6547.	A925	1690	chrzest	Pręgowo	świadek		
6.	Judithae	6918.	A979	1692	chrzest	Ostróžki	matka		Ostróžki
7.	Judith	7472.	A1064	1694	chrzest	Ostróžki	matka		Ostróžki
8.	Juditha	8038.	A1146	1696	chrzest	Ostróžki	matka		Ostróžki
9.	Juditha Formelowna	8221.	A1174	1697	chrzest	Ostróžki	świadek		
10.	Judithae	8576.	A1232	1698	chrzest	Ostróžki	matka		Ostróžki
11.	Judithae	9249.	A1339	1700	chrzest	Ostróžki	matka		Ostróžki
12.	Judithae	10082.	A1478	1702	chrzest	Ostróžki	matka		Ostróžki
13.	Juditha Formelowa	10387.	A1521	1703	chrzest	Buszkowy	świadek		Ostróžki

Michal Formela[6196.]

1.	Michäelem	6196.	A881	1689	chrzest	Ostróžki	dziecko		Ostróžki
----	-----------	-------	------	------	---------	----------	---------	--	----------

Marianna Formela[6919.]

1.	Mariannam	6919.	A979	1692	chrzest	Ostróžki	dziecko		Ostróžki
----	-----------	-------	------	------	---------	----------	---------	--	----------

Pawel Formela[7473.]

1.	Paulum	7473.	A1064	1694	chrzest	Ostróžki	dziecko		Ostróžki
----	--------	-------	-------	------	---------	----------	---------	--	----------

Elżbieta Formela[8039.]

1.	Elizabetham	8039.	A1146	1696	chrzest	Ostróžki	dziecko		Ostróžki
----	-------------	-------	-------	------	---------	----------	---------	--	----------

Laurenty Formela[8577.]

1.	Laurentium	8577.	A1232	1698	chrzest	Ostróžki	dziecko		Ostróžki
----	------------	-------	-------	------	---------	----------	---------	--	----------

Anna Formela[9250.]

1.	Annam	9250.	A1339	1700	chrzest	Ostróžki	dziecko		Ostróžki
----	-------	-------	-------	------	---------	----------	---------	--	----------

Wojciech Formela[10083.]

1.	Albertum	10083.	A1478	1702	chrzest	Ostróžki	dziecko		Ostróžki
----	----------	--------	-------	------	---------	----------	---------	--	----------

Michal Formela[7018.]

1.	Michael Formela	5237.	B104	1686	ślub	Buszkowy	družba		
2.	Michäelem Formela	7018.	B147	1692	ślub	Buszkowy	pan młody		

3.	Michäelis Formela	7312.	A1039	1693	chrzest	Buszkowy	ojciec		Buszkowy
----	-------------------	-------	-------	------	---------	----------	--------	--	----------

Ewa Platowna[7019.] Formela

1.	Eva Platowna	7019.	B147	1692	ślub	Buszkowy	panna młoda		Buszkowy
2.	Evae	7313.	A1039	1693	chrzest	Buszkowy	matka		Buszkowy

Bartosz Formela[7314.]

1.	Bartholomaeum	7314.	A1039	1693	chrzest	Buszkowy	dziecko		Buszkowy
----	---------------	-------	-------	------	---------	----------	---------	--	----------

Regina [116.] Formela

1.	Regina Formelowa	116.	A18	1666	chrzest	Pręgowo	świadek		
----	------------------	------	-----	------	---------	---------	---------	--	--

Ewa [932.] Formela

1.	Eva Formelowa	932.	A148	1669	chrzest	Pręgowo	świadek		
2.	Eva Formelowa	946.	A150	1669	chrzest	Pręgowo	świadek		

Katarzyna Formela[2210.]

1.	Catharina Formelowa	1453.	A232	1671	chrzest	Buszkowy	świadek		
2.	Catharina Formelowna	2210.	A345	1673	chrzest	Buszkowy	świadek		
3.	Catharina Formelowa	5535.	A790	1687	chrzest	Buszkowy	świadek		Buszkowy
4.	Catharina Formelowna	5579.	A797	1687	chrzest	Buszkowy	świadek		
5.	Catharina Formelowna	6675.	A944	1691	chrzest	Buszkowy	świadek		

Katarzyna Formela[1686.] Filipczyk

1.	Catherinae Formelowna	722.	A113	1668	chrzest	Buszkowy	świadek		
2.	Catharina Formelowna	1207.	A195	1670	chrzest	Buszkowy	świadek		
3.	Catharina Formelowna	1230.	A199	1670	chrzest	Buszkowy	świadek		
4.	Catharinam Formelownam	1686.	B20	1671	ślub	□□□□	panna młoda		□□□□

Zofia [2226.] Formela

1.	Zophia	718.	A113	1668	chrzest	Buszkowy	matka		Buszkowy
2.	Zophia Formelowa	2226.	A348	1673	chrzest	Buszkowy	świadek		

Jakub Formela[719.]

1.	Jacobus	719.	A113	1668	chrzest	Buszkowy	dziecko		Buszkowy
----	---------	------	------	------	---------	----------	---------	--	----------

Tomasz Formela[2094.]

1.	Thomas Formela	2094.	A329	1673	chrzest	Domachowo	ojciec		Domachowo
----	----------------	-------	------	------	---------	-----------	--------	--	-----------

Ewa [2095.] Formela

1.	Eva	2095.	A329	1673	chrzest	Domachowo	matka		Domachowo
----	-----	-------	------	------	---------	-----------	-------	--	-----------

Jan Formela[2096.]

1.	Joannem	2096.	A329	1673	chrzest	Domachowo	dziecko		Domachowo
----	---------	-------	------	------	---------	-----------	---------	--	-----------

Laurenty Stopka[1175.]

1.	Laurenty □□□□ (Stopka)	35.	A7	1665	chrzest	Bielkowo	ojciec		Bielkowo
2.	Luca Stopen	242.	A38	1666	chrzest	Bielkowo	ojciec		Bielkowo
3.	Laurenty Stopka	1175.	A190	1669	chrzest	Bielkowo	ojciec		Bielkowo

Anna [1176.] Stopka

1.	Anna	36.	A7	1665	chrzest	Bielkowo	matka		Bielkowo
2.	Anna	243.	A38	1666	chrzest	Bielkowo	matka		Bielkowo
3.	Anna	1176.	A190	1669	chrzest	Bielkowo	matka		Bielkowo

Bartosz Stopka[37.]

1.	Bartholomaeus	37.	A7	1665	chrzest	Bielkowo	dziecko		Bielkowo
2.	Bartholomaeum Sob	6644.	B137	1691	ślub	Goszyn	pan młody		
3.	Bartholomaej Stopka	6671.	A944	1691	chrzest	Buszkowy	ojciec		Buszkowy
4.	Bartholomaeus Stopka	7662.	B182	1695	ślub	Buszkowy	drużba		
5.	Bartholomaej Stopka	7669.	A1093	1695	chrzest	Buszkowy	ojciec		Buszkowy
6.	Bartholomaej Stopka	8518.	A1223	1698	chrzest	Buszkowy	ojciec		Buszkowy
7.	Bartholomaej Stopka	9781.	A1429	1701	chrzest	Buszkowy	ojciec		Buszkowy
8.	Bartholomaeo Stopka	11016.	A1627	1704	chrzest	Buszkowy	ojciec		Buszkowy
9.	Bartholomaeo Stopka	11334.	B337	1705	ślub	Buszkowy	drużba		
10.	Bartholomaeo Stopka	11767.	A1755	1706	chrzest	Buszkowy	ojciec		Buszkowy
11.	Bartholomaeo Stopka	12092.	B367	1706	ślub	Buszkowy	drużba		

12.	Bartholomaeo Stopka	12645.	B392	1708	ślub	Buszkowy	družba		
13.	Bartholomaeo Stopka	13017.	B406	1709	ślub	Buszkowy	družba		

Katarzyna Stopka[244.]

1.	Catharinam	244.	A38	1666	chrzest	Bielkowo	dziecko		Bielkowo
----	------------	------	-----	------	---------	----------	---------	--	----------

Katarzyna Stopka[1177.]

1.	Catharinam	1177.	A190	1669	chrzest	Bielkowo	dziecko		Bielkowo
----	------------	-------	------	------	---------	----------	---------	--	----------

Marianna [6645.] Funksze-Stopka

1.	Marianna Funksze	6645.	B137	1691	ślub	Goszyn	panna młoda		Goszyn
2.	Mariannae	6672.	A944	1691	chrzest	Buszkowy	matka		Buszkowy
3.	Mariannae	7670.	A1093	1695	chrzest	Buszkowy	matka		Buszkowy
4.	Mariannae	8519.	A1223	1698	chrzest	Buszkowy	matka		Buszkowy
5.	Mariannae	9782.	A1429	1701	chrzest	Buszkowy	matka		Buszkowy
6.	Marianna	11017.	A1627	1704	chrzest	Buszkowy	matka		Buszkowy
7.	Marianna	11768.	A1755	1706	chrzest	Buszkowy	matka		Buszkowy

Marianna Stopka[6673.]

1.	Mariannam	6673.	A944	1691	chrzest	Buszkowy	dziecko		Buszkowy
----	-----------	-------	------	------	---------	----------	---------	--	----------

Marianna Stopka[7671.]

1.	Mariannam	7671.	A1093	1695	chrzest	Buszkowy	dziecko		Buszkowy
----	-----------	-------	-------	------	---------	----------	---------	--	----------

Ewa Stopka[8520.]

1.	Evam	8520.	A1223	1698	chrzest	Buszkowy	dziecko		Buszkowy
----	------	-------	-------	------	---------	----------	---------	--	----------

Helena Stopka[9783.]

1.	Helenam	9783.	A1429	1701	chrzest	Buszkowy	dziecko		Buszkowy
----	---------	-------	-------	------	---------	----------	---------	--	----------

Dorota Stopka[11018.]

1.	Dorothea	11018.	A1627	1704	chrzest	Buszkowy	dziecko		Buszkowy
----	----------	--------	-------	------	---------	----------	---------	--	----------

Krystian Stopka[11769.]

1.	Cristianus	11769.	A1755	1706	chrzest	Buszkowy	dziecko		Buszkowy
----	------------	--------	-------	------	---------	----------	---------	--	----------

Laurenty Stefan[889.]

1.	Laurentii Stephan	889.	A142	1668	chrzest	Buszkowy	ojciec		Buszkowy
2.	Laurentius Stephan	1860.	A294	1672	chrzest	Buszkowy	ojciec		Buszkowy

Dorota [890.] Stefan

1.	Dorothea	890.	A142	1668	chrzest	Buszkowy	matka		Buszkowy
2.	Dorothea	1861.	A294	1672	chrzest	Buszkowy	matka		Buszkowy

Marcin Stefanowski[891.]

1.	Martinum	891.	A142	1668	chrzest	Buszkowy	dziecko		Buszkowy
2.	Martinus Steffanowski	15294.	B510	1715	ślub	Bielkowo	družba		
3.	Martinus Stephanowski	15601.	B517	1715	ślub	Bielkowo	družba		
4.	Martinus Stephanowski	16189.	A2468	1717	chrzest	Bielkowo	ojciec		Bielkowo
5.	Martinus Steffikowski	16589.	B553	1718	ślub	Bielkowo	družba		
6.	Martinus Steffikowski	16708.	B557	1718	ślub	Bielkowo	družba		
7.	Martinus Steffikowski	16810.	B565	1719	ślub	Bielkowo	družba		
8.	Martinus Steffanowski	17154.	A2635	1719	chrzest	Bielkowo	ojciec		Bielkowo
9.	Martinus Steffanowski	17448.	A2686	1720	chrzest	Kolbudy	świadek		
10.	Martini Stefanowski	17489.	C205	1721	pogrzeb	Bielkowo	rodzina		Bielkowo
11.	Martinus Steffanowski	17625.	A2719	1721	chrzest	Bielkowo	świadek		
12.	Martinus Steffanowski	17685.	A2731	1722	chrzest	Bielkowo	świadek		
13.	Martinus Stefanowski	17935.	A2773	1722	chrzest	Bielkowo	świadek		
14.	martinus Steffanowski	17960.	A2778	1722	chrzest	Bielkowo	świadek		
15.	Martinus Steffanowski	18021.	B586	1722	ślub	Bielkowo	družba		
16.	Martinus Steffanowski	18349.	A2841	1723	chrzest	Bielkowo	ojciec		Bielkowo
17.	Martinus Stefikowski	18572.	B609	1724	ślub	Bielkowo	družba		
18.	Martinus Steffanowski	19330.	B631	1725	ślub	Bielkowo	družba		
19.	Martinus Stefanowski	19345.	B635	1725	ślub	Bielkowo	družba		
20.	Martinus Steffanowski	19367.	A3009	1725	chrzest	Bielkowo	ojciec		Bielkowo
21.	Martinus Steffanowski	19410.	B638	1726	ślub	Bielkowo	družba		
22.	Martinus Steffanowski	20065.	B656	1727	ślub	Bielkowo	družba		

23.	Martinus Steffanowski	20288.	A3156	1728	chrzest	Bielkowo	ojciec		Bielkowo
24.	Martinus Steffanowski	20403.	A3176	1728	chrzest	Bielkowo	świadek		
25.	Martinus Steffanowski	20408.	A3177	1728	chrzest	Studzynski Młyn✘	świadek		
26.	Martinus Steffanowski	20523.	B677	1728	ślub	Bielkowo	družba		

Jerzy Stefan[1862.]

1.	Georgiam	1862.	A294	1672	chrzest	Buszkowy	dziecko		Buszkowy
----	-----------------	-------	------	------	---------	----------	---------	--	----------

Regina □□□□[16190.] Stefanowska

1.	Regina Stephanowiczowa	15244.	A2314	1715	chrzest	Buszkowy	świadek		Bielkowo
2.	Regina	16190.	A2468	1717	chrzest	Bielkowo	matka		Bielkowo
3.	Regina Steffanowska	16724.	A2560	1718	chrzest	Bielkowo	świadek		
4.	Regina Stephanowska	16833.	A2573	1719	chrzest	Bielkowo	świadek		
5.	Regina Stephanowska	16910.	A2587	1719	chrzest	Bielkowo	świadek		
6.	Regina	17155.	A2635	1719	chrzest	Bielkowo	matka		Bielkowo
7.	Regina Steffanowska	17531.	A2701	1721	chrzest	Bielkowo	świadek		
8.	Regina Steffanowska	17770.	A2744	1722	chrzest	Bielkowo	świadek		
9.	Regina Steffanowska	17940.	A2774	1722	chrzest	Goszyn	świadek		
10.	Regina	18350.	A2841	1723	chrzest	Bielkowo	matka		Bielkowo
11.	Regina Steffanowska	18408.	A2851	1723	chrzest	Bielkowo	świadek		
12.	Regina Steffanowska	18526.	A2867	1724	chrzest	Bielkowo	świadek		
13.	Regina Steffanowska	18588.	A2876	1724	chrzest	Bielkowo	świadek		
14.	Regina Steffanowska	18750.	A2904	1724	chrzest	Bielkowo	świadek		
15.	Regina Steffanowska	18808.	A2914	1724	chrzest	Bielkowo	świadek		
16.	Regina Steffanowska	18952.	A2937	1724	chrzest	Bielkowo	świadek		
17.	Regina Steffanowska	19177.	A2982	1725	chrzest	Bielkowo	świadek		
18.	Regina Steffanowska	19227.	A2990	1725	chrzest	Bielkowo	świadek		
19.	Regina	19368.	A3009	1725	chrzest	Bielkowo	matka		Bielkowo
20.	Regina Steffanowska	19695.	A3059	1726	chrzest	Pręgowo	świadek		
21.	Regina Steffanowska	19823.	A3076	1727	chrzest	Bielkowo	świadek		
22.	Regina	20289.	A3156	1728	chrzest	Bielkowo	matka		Bielkowo
23.	Regina Steffanowska	20367.	A3170	1728	chrzest	Bielkowo	świadek		
24.	Regina Steffanowska	20679.	A3217	1729	chrzest	Bielkowo	świadek		
25.	Regina Steffanowska	20798.	A3236	1729	chrzest	Bielkowo	świadek		
26.	Regina Stephanowska	20911.	A3258	1729	chrzest	Bielkowo	świadek		

Jakub Stefanowski[16191.]

1.	Jacobus	16191.	A2468	1717	chrzest	Bielkowo	dziecko		Bielkowo
2.	Jacobus Stephanowski	34136.	A5183	1752	chrzest	Bielkowo	świadek		
3.	Jacobum Stefanowskj	36916.	B1251	1755	ślub	Bielkowo	pan młody		
4.	Jacobo Stefanowskj	37885.	A5708	1757	chrzest	Bąkowo	ojciec		Bąkowo
5.	Jacobus Stefanowskj	38073.	A5734	1757	chrzest	Bąkowo	świadek		
6.	Jacobo Stefanowski	38978.	B1298	1759	ślub	Bielkowo	družba		Bąkowo
7.	Jacobo Stefanowski	40491.	A6071	1761	chrzest	Bąkowo	ojciec	katolik	Bąkowo
8.	Jacobi Stefanowski	41450.	C2115	1762	pogrzeb	Bąkowo	rodzina		Bąkowo
9.	Jacobo Stefanowski	43112.	A6439	1764	chrzest	Bąkowo	ojciec	katolik	Bąkowo
10.	Jacobi Stefanowski	43193.	C2277	1764	pogrzeb	Bąkowo	rodzina		Bąkowo
11.	Jacobo Stefanowski	43978.	A6577	1765	chrzest	Bąkowo	ojciec	katolik	Bąkowo
12.	(Jacobo) Stefanowski	44062.	C2318	1765	pogrzeb	Bąkowo	rodzina		Bąkowo
13.	Jacobo Stefanowski	45404.	A6797	1767	chrzest	Bąkowo	ojciec	katolik	Bąkowo
14.	Jacobo Stefanowski	47739.	A7117	1770	chrzest	Bąkowo	ojciec	katolik	Bąkowo
15.	Jacobus Stefanowski✘	48324.	C2693	1771	pogrzeb	Bąkowo	zmarły		Bąkowo

Szymon Stefanowski[17156.]

1.	Symon	17156.	A2635	1719	chrzest	Bielkowo	dziecko		Bielkowo
2.	(Szymon) Stefanowski✘	17488.	C205	1721	pogrzeb	Bielkowo	zmarłe		Bielkowo

Agnieszka Kuszowna[36917.] Stefanowska

1.	Agnethim Kuszowna	36917.	B1251	1755	ślub	Bielkowo	panna młoda		
2.	Agnethe	37886.	A5708	1757	chrzest	Bąkowo	matka		Bąkowo
3.	Agnete	40492.	A6071	1761	chrzest	Bąkowo	matka	katolik	Bąkowo
4.	Agnete	43113.	A6439	1764	chrzest	Bąkowo	matka	katolik	Bąkowo
5.	Agnete	43979.	A6577	1765	chrzest	Bąkowo	matka	katolik	Bąkowo
6.	Agnete	45405.	A6797	1767	chrzest	Bąkowo	matka	katolik	Bąkowo
7.	Marianna (Agnete)	47740.	A7117	1770	chrzest	Bąkowo	matka	katolik	Bąkowo

Magdalena Stefanowska[18351.] Szydłowska

1.	Magdalena	18351.	A2841	1723	chrzest	Bielkowo	dziecko		Bielkowo
2.	Magdalenam Stefanowska	32426.	B1102	1749	ślub	Bielkowo	panna młoda		Bielkowo
3.	Magdalena	33740.	A5132	1751	chrzest	Bielkowo	matka		Bielkowo
4.	Magdalena	34559.	A5248	1752	chrzest	Bielkowo	matka		Bielkowo
5.	Magdalena	35491.	A5376	1753	chrzest	Bielkowo	matka		Bielkowo
6.	Magdalena	37201.	A5628	1756	chrzest	Bielkowo	matka		Bielkowo
7.	Magdalena Szydłowska	37889.	A5708	1757	chrzest	Bąkowo	świadek		
8.	Magdalena Szydłowska	40935.	A6133	1761	chrzest	Bielkowo	świadek		Bielkowo
9.	Magdalena Szydłowska	45708.	A6844	1767	chrzest	Bielkowo	świadek		
10.	Magdalena Szydłowska✳	47068.	C2589	1769	pogrzeb	Bielkowo	zmarła		Bielkowo

Maciej Szydłowski[32425.]

1.	Matthiam	8233.	A1176	1697	chrzest	Bielkowo	dziecko		Bielkowo
2.	Matthiam Szydłowskj	32425.	B1102	1749	ślub	Bielkowo	pan młody		Bielkowo
3.	Matthiae Szydłowskj	33739.	A5132	1751	chrzest	Bielkowo	ojciec		Bielkowo
4.	Matthiae Szydłowskj	33788.	C1351	1751	pogrzeb	Bielkowo	rodzina		Bielkowo
5.	Matthiae Szydłowskj	34558.	A5248	1752	chrzest	Bielkowo	ojciec		Bielkowo
6.	Matthiae Szydłowskj	35490.	A5376	1753	chrzest	Bielkowo	ojciec		Bielkowo
7.	Matthiae Szydłowskj	37200.	A5628	1756	chrzest	Bielkowo	ojciec		Bielkowo
8.	Mathias Szydłowski	38405.	C1808	1758	pogrzeb	Bielkowo	rodzina		Bielkowo

Marianna Stefanowska[19369.]

1.	Marianna	19369.	A3009	1725	chrzest	Bielkowo	dziecko		Bielkowo
2.	Marianna Stefanowska	36793.	A5571	1755	chrzest	Lisewiec	świadek		

Zuzanna Stefanowska[20290.] Plichta-Wikowska

1.	Zuzanna	20290.	A3156	1728	chrzest	Bielkowo	dziecko		Bielkowo
2.	Susannam Stefanowska	35531.	B1216	1753	ślub	Bielkowo	panna młoda		Bielkowo
3.	Susanna	36074.	A5454	1754	chrzest	Bielkowo	matka		Bielkowo
4.	Marianna (Zuzanna)	36954.	A5593	1755	chrzest	Bielkowo	matka		Bielkowo
5.	Susannam Plichcikowa	38977.	B1298	1759	ślub	Bielkowo	panna młoda	wdowa	Bielkowo
6.	Susanna	39249.	A5889	1759	chrzest	Bielkowo	matka	katolik	Bielkowo
7.	Susanna	40933.	A6133	1761	chrzest	Bielkowo	matka	katolik	Bielkowo
8.	Susanna	42634.	A6364	1763	chrzest	Bielkowo	matka	katolik	Bielkowo
9.	Susanna	43931.	A6570	1765	chrzest	Bielkowo	matka	katolik	Bielkowo

Maciej Szydłowski[6151.]

1.	Matthiae Szydłowski	6151.	A876	1689	chrzest	Bielkowo	ojciec		Bielkowo
2.	Matthiae Szydłowski	6928.	A981	1692	chrzest	Bielkowo	ojciec		Bielkowo
3.	Matthias Szydłowski	7385.	A1048	1693	chrzest	Bielkowo	świadek		
4.	Matthiae Szydłowski	7508.	A1069	1694	chrzest	Bielkowo	ojciec		Bielkowo
5.	Matthiae Szydłowski	8231.	A1176	1697	chrzest	Bielkowo	ojciec		Bielkowo
6.	Martini Szydłowski (Matthiae)	9035.	A1306	1699	chrzest	Bielkowo	ojciec		Bielkowo
7.	Matthiae Szydłowski	9691.	A1412	1701	chrzest	Bielkowo	ojciec		Bielkowo
8.	Matthia Szydłowski	11081.	A1639	1704	chrzest	Bielkowo	ojciec		Bielkowo
9.	Matthia Szydłowski	12153.	A1817	1707	chrzest	Bielkowo	ojciec		Bielkowo
10.	Matthias Szydłowski✳	17885.	C217	1722	pogrzeb	Bielkowo	zmarły		Bielkowo

Katarzyna □□□□[6152.] Szydłowska-Bach

1.	Catharinae	6152.	A876	1689	chrzest	Bielkowo	matka		Bielkowo
2.	Catharinae	6929.	A981	1692	chrzest	Bielkowo	matka		Bielkowo
3.	Margarithae (Catharina)	7509.	A1069	1694	chrzest	Bielkowo	matka		Bielkowo
4.	Catharinae	8232.	A1176	1697	chrzest	Bielkowo	matka		Bielkowo
5.	Catharinae	9036.	A1306	1699	chrzest	Bielkowo	matka		Bielkowo
6.	Catharinae	9692.	A1412	1701	chrzest	Bielkowo	matka		Bielkowo
7.	Catharina	11082.	A1639	1704	chrzest	Bielkowo	matka		Bielkowo
8.	Catharina	12154.	A1817	1707	chrzest	Bielkowo	matka		Bielkowo
9.	Catharina Szydłowska	25712.	B885	1739	ślub	Bielkowo	panna młoda	wdowa	Bielkowo
10.	Catharinae	25731.	A3982	1739	chrzest	Bielkowo	matka		Bielkowo

Paweł Bach[25732.]

1.	Paulum	25732.	A3982	1739	chrzest	Bielkowo	dziecko		Bielkowo
2.	(Paweł Bach)✳	26363.	C604	1739	pogrzeb	Bielkowo	zmarłe		Bielkowo

Jerzy Szydłowski[7510.]

1.	Georgium	7510.	A1069	1694	chrzest	Bielkowo	dziecko		Bielkowo
----	-----------------	-------	-------	------	---------	----------	---------	--	----------

2.	Georgius Szydłowski	18005.	B584	1722	ślub	Bielkowo	pan młody		
3.	Georgius Szydłowski	18584.	A2876	1724	chrzest	Bielkowo	ojciec		Bielkowo
4.	Georgÿ Szydłowski	18603.	C233	1724	pogrzeb	Bielkowo	rodzina		Bielkowo
5.	Georgius Szydłowski	19174.	A2982	1725	chrzest	Bielkowo	ojciec		Bielkowo
6.	Georgius Szydłowski	20364.	A3170	1728	chrzest	Bielkowo	ojciec		Bielkowo
7.	Georgius Szydłowskj	21330.	A3325	1730	chrzest	Bielkowo	ojciec		Bielkowo
8.	Georgius Szydłowski	22997.	A3585	1733	chrzest	Bielkowo	ojciec		Bielkowo
9.	Georgÿ Szydłowskich	24708.	A3854	1737	chrzest	Bielkowo	ojciec		Bielkowo

Helena Szydłowska[9693.]

1.	Helenam	9693.	A1412	1701	chrzest	Bielkowo	dziecko		Bielkowo
2.	Helena Szydłowska	17961.	A2778	1722	chrzest	Bielkowo	świadek		

Jakub Szydłowski[11083.]

1.	Jacobus	11083.	A1639	1704	chrzest	Bielkowo	dziecko		Bielkowo
2.	Jacobus Szydłowski	22601.	A3522	1733	chrzest	Bielkowo	świadek		
3.	Jacobus Szydłowski	23341.	A3642	1734	chrzest	Bielkowo	świadek		
4.	Jacobum Szydłowski	24552.	B829	1736	ślub	Bielkowo	pan młody		Bielkowo
5.	Jacobi Szydłowskich	25217.	A3919	1738	chrzest	Bielkowo	ojciec		Bielkowo
6.	Jacobo Szydłowskj	27429.	A4224	1741	chrzest	Bielkowo	ojciec		Bielkowo

Jakub Pszczelski[10002.]

1.	Jacobum Pszczelski	10002.	B295	1702	ślub	Bielkowo	pan młody		
2.	Jacobi Pszczelkowski	10197.	A1495	1702	chrzest	Bielkowo	ojciec		Bielkowo
3.	Jacobo Pszczelski	10829.	A1596	1704	chrzest	Bielkowo	ojciec	zagrodnik	Bielkowo
4.	Jacobo Pszczelski	11797.	A1761	1706	chrzest	Bielkowo	ojciec		Bielkowo
5.	Jacobo Pszczelski	12863.	A1937	1708	chrzest	Bielkowo	ojciec		Bielkowo
6.	Jacobo Pszczelski	14656.	A2223	1713	chrzest	Bielkowo	ojciec		Bielkowo
7.	Jacobus Pszezyłskj✱	27509.	C725	1741	pogrzeb	Bielkowo	zmarły	staruch	Bielkowo

Marianna Pszczelska[10199.]

1.	Marianna	10199.	A1495	1702	chrzest	Bielkowo	dziecko		Bielkowo
----	-----------------	--------	-------	------	---------	----------	---------	--	----------

Anna Pszczelska[24553.] Szydłowska

1.	Anna	10831.	A1596	1704	chrzest	Bielkowo	dziecko		Bielkowo
2.	Anna Pszczelska	23662.	A3696	1735	chrzest	Bielkowo	świadek		
3.	Anna Pszczylska	24553.	B829	1736	ślub	Bielkowo	panna młoda		Bielkowo
4.	Annae	25218.	A3919	1738	chrzest	Bielkowo	matka		Bielkowo
5.	Annae	27430.	A4224	1741	chrzest	Bielkowo	matka		Bielkowo

Katarzyna Pszczelska[11799.]

1.	Catharina	11799.	A1761	1706	chrzest	Bielkowo	dziecko		Bielkowo
----	------------------	--------	-------	------	---------	----------	---------	--	----------

Bartosz Pszczelski[12865.]

1.	Bartholomaeus	12865.	A1937	1708	chrzest	Bielkowo	dziecko		Bielkowo
----	----------------------	--------	-------	------	---------	----------	---------	--	----------

Magdalena Pszczelska[14658.]

1.	Magdalena	14658.	A2223	1713	chrzest	Bielkowo	dziecko		Bielkowo
----	------------------	--------	-------	------	---------	----------	---------	--	----------

Adam Szydłowski[12155.]

1.	Adamus	12155.	A1817	1707	chrzest	Bielkowo	dziecko		Bielkowo
2.	Adamus Szydłowskj	24210.	A3779	1736	chrzest	Bielkowo	świadek		
3.	Adamus Szydłowski✱	25483.	C557	1738	pogrzeb	Bielkowo	zmarły	garbaty, biedak	Bielkowo

Dorota □□□□[15.] □□□□

1.	Dorothea □□□□	15.	A3	1658	chrzest	Lisewiec	świadek	żona organisty	
----	---------------	-----	----	------	---------	----------	---------	----------------	--

Jakub Szedzewicz[4149.]

1.	Jakobus Szedzewicz	4149.	B71	1679	ślub	Pręgowo	pan młody	organista	Pręgowo
----	---------------------------	-------	-----	------	------	---------	-----------	-----------	---------

Katarzyna □□□□[4150.] Szedzewicz

1.	Catharina □□□□	4150.	B71	1679	ślub	Pręgowo	panna młoda	córka sołtysa	Pręgowo
----	-----------------------	-------	-----	------	------	---------	-------------	---------------	---------

Jakub Dyskowicz[5810.]

1.	Jacobi Dyskowicz	5329.	A762	1686	chrzest	Pręgowo	ojciec		Pręgowo
2.	□□□□ □□□□ (<i>Jacobi Dyskowicz</i>)	5336.	A763	1686	chrzest	(<i>Pręgowo</i>)	ojciec		□□□□
3.	Jacobi Lyskowicz	5810.	A830	1688	chrzest	Pręgowo	ojciec	organista	Pręgowo

4.	Jacobi Dyskowic	6214.	A883	1689	chrzest	Pręgowo	ojciec	organista	Pręgowo
5.	Jacobi Dyszkowicz	7080.	A1003	1692	chrzest	Pręgowo	ojciec		Pręgowo

Katarzyna [5811.] Dyskowicz

1.	Catharinae	5330.	A762	1686	chrzest	Pręgowo	matka		Pręgowo
2.	□□□□□ (Catharinae)	5337.	A763	1686	chrzest	(Pręgowo)	matka		□□□□□
3.	Catharinae	5811.	A830	1688	chrzest	Pręgowo	matka		Pręgowo
4.	Catharinae	6215.	A883	1689	chrzest	Pręgowo	matka		Pręgowo
5.	Catharinae	7081.	A1003	1692	chrzest	Pręgowo	matka		Pręgowo

Jan Dyskowicz[5331.]

1.	Joannem	5331.	A762	1686	chrzest	Pręgowo	dziecko		Pręgowo
----	---------	-------	------	------	---------	---------	---------	--	---------

Anna Dyskowicz[5338.]

1.	Annam	5338.	A763	1686	chrzest	(Pręgowo)	dziecko		□□□□□
----	-------	-------	------	------	---------	-----------	---------	--	-------

Jakub Dyskowicz[5812.]

1.	Jacobum	5812.	A830	1688	chrzest	Pręgowo	dziecko		Pręgowo
----	---------	-------	------	------	---------	---------	---------	--	---------

Elżbieta Dyskowicz[6216.]

1.	Elizabetham	6216.	A883	1689	chrzest	Pręgowo	dziecko		Pręgowo
----	-------------	-------	------	------	---------	---------	---------	--	---------

Marianna Dyskowicz[7082.]

1.	Mariannam	7082.	A1003	1692	chrzest	Pręgowo	dziecko		Pręgowo
----	-----------	-------	-------	------	---------	---------	---------	--	---------

Jakub Austien[7888.]

1.	Jacobus Austien	6973.	A988	1692	chrzest	Pręgowo	świadek		
2.	Jacobus Austin	7059.	B149	1692	ślub	Buszkowy	drużba		
3.	Jocobi Austien	7104.	A1005	1692	chrzest	Pręgowo	ojciec		Pręgowo
4.	Jacobi Austien	7888.	A1120	1695	chrzest	Pręgowo	ojciec	organista	Pręgowo
5.	Jacobus Austien	8094.	A1156	1696	chrzest	Czerniewo	świadek	organista	Pręgowo
6.	Jacobus Austien	8516.	A1222	1698	chrzest	Pręgowo	świadek		
7.	Jacobus Austien	8526.	A1224	1698	chrzest	Ostróżki	świadek		
8.	Jacobus Austien	8631.	A1241	1698	chrzest	Bąkowo	świadek		
9.	Jacobi Austien	8877.	A1279	1699	chrzest	Pręgowo	ojciec		Pręgowo
10.	Jacobus Augustyn	9313.	A1349	1700	chrzest	Czerniewo	świadek		
11.	Jacobus Augustyn	9342.	A1354	1700	chrzest	Pręgowo	świadek	organista	Pręgowo

Katarzyna [7105.] Austien

1.	Catharinae	7105.	A1005	1692	chrzest	Pręgowo	matka		Pręgowo
2.	Catharinae	7889.	A1120	1695	chrzest	Pręgowo	matka		Pręgowo
3.	Catharinae	8878.	A1279	1699	chrzest	Pręgowo	matka		Pręgowo
4.	Catharina Austien	9092.	A1311	1699	chrzest	Kleszczewo	świadek		

Katarzyna Austien[7106.]

1.	Catharinam	7106.	A1005	1692	chrzest	Pręgowo	dziecko		Pręgowo
2.	Catharina Augustka	44787.	C2369	1766	pogrzeb	Lublewo	zmarła		Lublewo

Krystyna Austien[7890.]

1.	Christinam	7890.	A1120	1695	chrzest	Pręgowo	dziecko		Pręgowo
----	------------	-------	-------	------	---------	---------	---------	--	---------

Zuzanna Austien[8879.]

1.	Zuzanna	8879.	A1279	1699	chrzest	Pręgowo	dziecko		Pręgowo
----	---------	-------	-------	------	---------	---------	---------	--	---------

Adam Pławski[10406.]

1.	Adamus Pławski	9723.	A1417	1701	chrzest	Ostróżki	Nie jest świadkiem		
2.	Adamus Pławski	9832.	A1437	1701	chrzest	Ostróżki	świadek		
3.	Adamus Pławski	9890.	A1446	1701	chrzest	Pręgowo	świadek		
4.	Adamus Pławski	10406.	A1525	1703	chrzest	Buszkowy	świadek	organista	Pręgowo
5.	Adamus Pławski	10626.	A1564	1703	chrzest	Czerniewo	świadek	organista	Pręgowo
6.	Adamus Pławski	10631.	A1565	1703	chrzest	Buszkowy	świadek	organista	Pręgowo
7.	Adamus Pławski	10732.	A1580	1703	chrzest	Buszkowy	świadek	organista	Pręgowo
8.	Adamus Pławski	10755.	A1583	1703	chrzest	Pręgowo	świadek	organista	Pręgowo
9.	Adamus Pławski	10787.	A1587	1703	chrzest	Czerniewo	świadek	organista	Pręgowo
10.	Adamus Pławski	10853.	A1599	1704	chrzest	Ostróżki	świadek	organista	Pręgowo
11.	Adamus Pławski	10931.	A1611	1704	chrzest	Zaskoczyn	świadek	organista	Pręgowo

Andrzej Kulbierz[491.]									
1.	Andreas Kulbierz	491.	A77	1667	chrzest	Kleszczewo	ojciec		Kleszczewo
2.	Andrea Kulbierz	1117.	A181	1669	chrzest	Kleszczewo	ojciec		Kleszczewo
3.	Andreas Kupiec (<i>Kulbierz</i>)	1843.	A291	1672	chrzest	Kleszczewo	ojciec		Kleszczewo
4.	Andreas Kulbierz	4095.	A617	1679	chrzest	Kleszczewo	ojciec		Kleszczewo

Barbara □□□□[492.] Kulbierz									
1.	Barbara	492.	A77	1667	chrzest	Kleszczewo	matka		Kleszczewo
2.	Barbarae	1118.	A181	1669	chrzest	Kleszczewo	matka		Kleszczewo
3.	Barbara	1844.	A291	1672	chrzest	Kleszczewo	matka		Kleszczewo
4.	Barbara Kulbierzowa	2404.	A379	1674	chrzest	Buszkowy	świadek		
5.	Barbara	4096.	A617	1679	chrzest	Kleszczewo	matka		Kleszczewo

Katarzyna Kulbierz[493.] Bałowska									
1.	Catherinam	493.	A77	1667	chrzest	Kleszczewo	dziecko		Kleszczewo
2.	Catharina Kulbierczykowna	7759.	B189	1695	ślub	Kleszczewo	panna młoda		Kleszczewo
3.	Catharinae	9683.	A1411	1701	chrzest	Kleszczewo	matka		Kleszczewo

Anna Kulbierz[1119.]									
1.	Anna	1119.	A181	1669	chrzest	Kleszczewo	dziecko		Kleszczewo

Wojciech Kulbierz[1845.]									
1.	Albertum	1845.	A291	1672	chrzest	Kleszczewo	dziecko		Kleszczewo

Marianna Kulbierz[4097.]									
1.	Marianna	4097.	A617	1679	chrzest	Kleszczewo	dziecko		Kleszczewo
2.	Marianna Kulbierzczanka	11439.	A1700	1705	chrzest	□□□□	świadek		Kleszczewo
3.	Marianna Kulbierzczanka	11776.	A1756	1706	chrzest	Kleszczewo	świadek	panna	Kleszczewo
4.	Marianna Kulbierzczanka	11960.	A1788	1706	chrzest	Kleszczewo	świadek	panna	
5.	Marianna Kulbierz.zowska	14191.	A2147	1712	chrzest	Kleszczewo	świadek		

Grzegorz Bałowski[7758.]									
1.	Gregorium Bałowski	7758.	B189	1695	ślub	Kleszczewo	pan młody		
2.	Gregorij Bałowski	9682.	A1411	1701	chrzest	Kleszczewo	ojciec		Kleszczewo

Anna Bałowska[9684.] Lepkowska									
1.	Annam	9684.	A1411	1701	chrzest	Kleszczewo	dziecko		Kleszczewo
2.	Anna Bałowska	18010.	B585	1722	ślub	Kleszczewo	panna młoda		Kleszczewo

Wojciech Kujawski[1379.]									
1.	Albertus Kuiawsky	442.	A69	1667	chrzest	Czapielsk	świadek		
2.	Albertus Kuiawsky	584.	A91	1668	chrzest	Czapielsk	świadek		
3.	Albertus Kuiawsky	886.	A141	1668	chrzest	Czapielsk	świadek		
4.	Albertus Kujawski	1321.	A213	1670	chrzest	Czapielsk	świadek		
5.	Albertus Kujawski	1346.	A217	1670	chrzest	Czapielsk	świadek		
6.	Albertum Kujawski	1379.	B8	1670	ślub	Czapielsk	pan młody		
7.	Albertus Kujawski	1486.	A235	1671	chrzest	Czapielsk	świadek		
8.	Alberto Kujawski	1613.	A255	1671	chrzest	Czapielsk	ojciec		Czapielsk
9.	Albertus Kujawski	2904.	A466	1675	chrzest	Czapielsk	świadek		
10.	Albertus Kujawski	3005.	A480	1675	chrzest	Czapielsk	świadek		
11.	Albertus Kuiawsky	3257.	A513	1677	chrzest	Czapielsk	świadek		
12.	Albrechti Kuiawski	3361.	A527	1677	chrzest	Czapielsk	ojciec		Czapielsk
13.	Albertus Kuiawsky	3561.	A547	1677	chrzest	Czapielsk	świadek		
14.	Alberti Kuiawski	15695z	E3023	1680	chrzest	Skrzeszewo	ojciec		Skrzeszewo
15.	Alberti Kuiawski	16199z	E3123	1682	chrzest	Skrzeszewo	ojciec		Skrzeszewo

Marianna □□□□[1380.] Kujawska									
1.	Mariannam	1380.	B8	1670	ślub	Czapielsk	panna młoda		Czapielsk
2.	Marianna	1614.	A255	1671	chrzest	Czapielsk	matka		Czapielsk
3.	Marianna Cuiawska	1945.	A306	1672	chrzest	Czapielsk	świadek		

Malgorzata Albrichto[3362.] Kujawska-Kujawska									
1.	Margaretha Kordatska	2744.	A442	1675	chrzest	Czapielsk	świadek		
2.	Margaretha Albrychtowna	3258.	A513	1677	chrzest	Czapielsk	świadek		
3.	Margarethae	3362.	A527	1677	chrzest	Czapielsk	matka		Czapielsk
4.	Margaretha Kuiawska	3398.	A532	1677	chrzest	Czapielsk	świadek		
5.	Margaritae	15696z	E3023	1680	chrzest	Skrzeszewo	matka		Skrzeszewo

6.	Manetae	16200z	E3123	1682	chrzest	Skrzeszewo	matka		Skrzeszewo
7.	Margarethae	19082z	E3691	1694	chrzest	Żukowo	matka		Żukowo

Michał Kujawski[1615.]

1.	Michaelem	1615.	A255	1671	chrzest	Czapielsk	dziecko	chłopiec	Czapielsk
----	-----------	-------	------	------	---------	-----------	---------	----------	-----------

Katarzyna Kujawska[3363.]

1.	Catharinam	3363.	A527	1677	chrzest	Czapielsk	dziecko		Czapielsk
2.	Catharina Kuiawska	11126.	A1646	1704	chrzest	Domachowo	świadek	owczarka	Domachowo

Jan Kujawski[15697z]

1.	Joannem	15697z	E3023	1680	chrzest	Skrzeszewo	dziecko		Skrzeszewo
----	---------	--------	-------	------	---------	------------	---------	--	------------

Elżbieta Kujawska[16201z]

1.	Elizabetham	16201z	E3123	1682	chrzest	Skrzeszewo	dziecko		Skrzeszewo
----	-------------	--------	-------	------	---------	------------	---------	--	------------

Agnieszka Kujawska[19083z]

1.	Agnetem	19083z	E3691	1694	chrzest	Żukowo	dziecko		Żukowo
----	---------	--------	-------	------	---------	--------	---------	--	--------

Wojciech Kujawski[10594.]

1.	Alberti Kuiawski	10594.	A1559	1703	chrzest	Kleszczewo	ojciec		Kleszczewo
2.	Jacobo Kuiawski (<i>Alberto</i>)	12007.	A1796	1706	chrzest	Czerniewo	ojciec		Czerniewo
3.	Alberto Kuiawski	12058.	B362	1706	ślub	Czerniewo	družba		
4.	Alberto Kuiawski	13095.	A1973	1709	chrzest	Kleszczewo	ojciec		Kleszczewo
5.	Adalberto Kuiawski	15205.	A2307	1714	chrzest	Kleszczewo	ojciec		Kleszczewo
6.	Adalbertus Kuiawski	15472.	B512	1715	ślub	Kleszczewo	družba		
7.	Adalbertus Kuiawski	16511.	A2524	1718	chrzest	Kleszczewo	ojciec		Kleszczewo

Katarzyna □□□□[10595.] Kujawska

1.	Catharina Kuiawska	10296.	A1510	1702	chrzest	Kleszczewo	świadek		
2.	Catharinae	10595.	A1559	1703	chrzest	Kleszczewo	matka		Kleszczewo
3.	Catharina	12008.	A1796	1706	chrzest	Czerniewo	matka		Czerniewo
4.	Catharina	13096.	A1973	1709	chrzest	Kleszczewo	matka		Kleszczewo
5.	Catharina Kuiawska	14641.	A2220	1713	chrzest	Kleszczewo	świadek		
6.	Catharina	15206.	A2307	1714	chrzest	Kleszczewo	matka		Kleszczewo
7.	Catha: Kuiawska	16036.	A2440	1717	chrzest	Kleszczewo	świadek		
8.	Catharyna	16512.	A2524	1718	chrzest	Kleszczewo	matka		Kleszczewo

Anna Kujawska[10596.]

1.	Annam	10596.	A1559	1703	chrzest	Kleszczewo	dziecko		Kleszczewo
2.	Anna Kuiawska	17816.	A2751	1722	chrzest	Kleszczewo	świadek		

Ewa Kujawska[12009.]

1.	Eva	12009.	A1796	1706	chrzest	Czerniewo	dziecko		Czerniewo
----	-----	--------	-------	------	---------	-----------	---------	--	-----------

Marianna Kujawska[13097.]

1.	Mariannam	13097.	A1973	1709	chrzest	Kleszczewo	dziecko		Kleszczewo
2.	Marianna Kuiawska	20695.	A3220	1729	chrzest	Kleszczewo	świadek		
3.	Maryanna Kujawska	21930.	A3417	1731	chrzest	Kleszczewo	świadek		

Andrzej Kujawski[15207.]

1.	Andreas	15207.	A2307	1714	chrzest	Kleszczewo	dziecko		Kleszczewo
2.	Andrae Kujawskj	33513.	A5109	1751	chrzest	Kleszczewo	ojciec		Kleszczewo
3.	Andrae Kujawski	33960.	C1366	1751	pogrzeb	Kleszczewo	rodzina		Kleszczewo
4.	Andrae Kujawskj	34849.	A5285	1753	chrzest	Kleszczewo	ojciec		Kleszczewo
5.	Andrae Kujawskj	38157.	A5747	1757	chrzest	Kleszczewo	ojciec		Kleszczewo

Jan Kujawski[16513.]

1.	Joannes	16513.	A2524	1718	chrzest	Kleszczewo	dziecko		Kleszczewo
----	---------	--------	-------	------	---------	------------	---------	--	------------

Marianna □□□□[33514.] Kujawska-Bemka

1.	Mariannae	33514.	A5109	1751	chrzest	Kleszczewo	matka		Kleszczewo
2.	Mariannae	34850.	A5285	1753	chrzest	Kleszczewo	matka		Kleszczewo
3.	Mariannae	38158.	A5747	1757	chrzest	Kleszczewo	matka		Kleszczewo
4.	Mariannam Kujawska	38336.	B1282	1757	ślub	Kleszczewo	panna młoda		Kleszczewo
5.	Marianna	39332.	A5903	1759	chrzest	Kleszczewo	matka	katolik	Kleszczewo
6.	Marianna	41438.	A6205	1762	chrzest	Kleszczewo	matka	katolik	Kleszczewo

Marcin Szreder[8609.]								
1.	Martinus Szryder	5467.	A780	1687	chrzest	Popowka☒	świadek	
2.	Martini Szryder	6223.	A884	1689	chrzest	Czapielsk	ojciec	Czapielsk
3.	Martinus Szreder	8602.	A1236	1698	chrzest	Domachowo	świadek	
4.	Martinus Szreder	8609.	B237	1698	ślub	Czerniewo	pan młody	
5.	Martini Szreder	9310.	A1349	1700	chrzest	Czerniewo	ojciec	Czerniewo
6.	Martinus Szrider	9870.	A1443	1701	chrzest	Czerniewo	świadek	

Katarzyna □□□□[6224.] Szreder								
1.	Catharinae	6224.	A884	1689	chrzest	Czapielsk	matka	Czapielsk

Ewa Kujawska[8610.] Szreder								
1.	Eva Kuiawska	8610.	B237	1698	ślub	Czerniewo	panna młoda	Czerniewo
2.	Evae	9311.	A1349	1700	chrzest	Czerniewo	matka	Czerniewo

Katarzyna Szreder[6225.]								
1.	Catharinam	6225.	A884	1689	chrzest	Czapielsk	dziecko	Czapielsk

Magdalena Szreder[9312.]								
1.	Magdalenam	9312.	A1349	1700	chrzest	Czerniewo	dziecko	Czerniewo

Jakub Szreder[6035.]								
1.	Jacobus Szrider	6035.	A860	1689	chrzest	Buszkowy	świadek	
2.	Jacobus Szrider	6112.	A871	1689	chrzest	Buszkowy	świadek	
3.	Jacobus Szrider	6630.	A937	1691	chrzest	Popowka☒	świadek	
4.	Jacobus Szrider	7083.	A1003	1692	chrzest	Pręgowo	świadek	
5.	Jacobus Szryder	7726.	B183	1695	ślub	Bielkówko	družba	
6.	Jacobus Szreder	7861.	B198	1695	ślub	Bielkówko	družba	
7.	Jacobo Szreder	7952.	B207	1696	ślub	Bielkówko	družba	
8.	Jacobus Srader	9581.	A1392	1701	chrzest	Bielkówko	świadek	
9.	Jacobus Szreder	9916.	A1448	1701	chrzest	Czapielsk	świadek	
10.	Jacobo Sreder	10279.	B300	1702	ślub	Popowka☒	družba	
11.	Jacobo Szrider	11517.	B340	1705	ślub	Lisewiec	družba	
12.	Jacobus Szreder	11834.	A1767	1706	chrzest	Lisewiec	świadek	
13.	Jacobus Szreder	11864.	A1773	1706	chrzest	Lisewiec	świadek	
14.	Jacobus Szreder	11987.	A1792	1706	chrzest	Lisewiec	świadek	
15.	Jacobus Szreder	12622.	A1893	1708	chrzest	Lisewiec	świadek	

Michał Wach[84.]								
1.	Michaelis Wach	84.	A14	1666	chrzest	Kleszczewo	ojciec	Kleszczewo
2.	Michael Wach	772.	A122	1668	chrzest	Kleszczewo	ojciec	Kleszczewo

Anna □□□□[85.] Wach								
1.	Anna	85.	A14	1666	chrzest	Kleszczewo	matka	Kleszczewo
2.	Anna	773.	A122	1668	chrzest	Kleszczewo	matka	Kleszczewo

Wojciech Wach[86.]								
1.	Albertum	86.	A14	1666	chrzest	Kleszczewo	dziecko	Kleszczewo
2.	Albertum Wach	8200.	B216	1696	ślub	Kleszczewo	pan młody	
3.	Alberti Wach	10328.	A1514	1702	chrzest	Kleszczewo	ojciec	Kleszczewo
4.	Alberto Wach	11435.	A1700	1705	chrzest	□□□□ (<i>Kleszczewo</i>)	ojciec	□□□□ (<i>Kleszczewo</i>)
5.	Alberto Wach	12707.	A1909	1708	chrzest	Kleszczewo	ojciec	Kleszczewo

Michał Wach[774.]								
1.	Michaelem	774.	A122	1668	chrzest	Kleszczewo	dziecko	Kleszczewo

Wojciech Wach[1129.]								
1.	Albertus Wach	1129.	A183	1669	chrzest	Kleszczewo	ojciec	Kleszczewo
2.	Albertus Wach	1636.	A259	1671	chrzest	Kleszczewo	ojciec	Kleszczewo
3.	Alberti Wach	3197.	A506	1676	chrzest	Kleszczewo	ojciec	Kleszczewo

Elżbieta □□□□[1130.] Wach								
1.	Elizabeth	1130.	A183	1669	chrzest	Kleszczewo	matka	Kleszczewo
2.	Elizabetha	1637.	A259	1671	chrzest	Kleszczewo	matka	Kleszczewo
3.	Elizabetha	3198.	A506	1676	chrzest	Kleszczewo	matka	Kleszczewo

Michał Wach ✳[1131.]									
1.	Michael	1131.	A183	1669	chrzest	Kleszczewo	dziecko		Kleszczewo

Wojciech Wach [1638.]									
1.	Albertum	1638.	A259	1671	chrzest	Kleszczewo	dziecko		Kleszczewo
2.	Albertum Wach	9291.	B270	1700	ślub	Kleszczewo	pan młody		
3.	Alberto Wach	11268.	A1669	1704	chrzest	Buszkowy	ojciec		Buszkowy
4.	Albertus Wach	12495.	A1878	1707	chrzest	Buszkowy	świadek		
5.	Alberto Wach	12628.	A1894	1708	chrzest	Buszkowy	ojciec		Buszkowy
6.	Alberto Wach	13524.	A2044	1710	chrzest	Buszkowy	ojciec		Buszkowy

Michał Wach [3199.]									
1.	Michael	3199.	A506	1676	chrzest	Kleszczewo	dziecko		Kleszczewo
2.	Michäel Wach	9091.	A1311	1699	chrzest	Kleszczewo	świadek		

Katarzyna Zielonkowna [8201.] Wach-Klena									
1.	Catharina Zielonkowna	8201.	B216	1696	ślub	Kleszczewo	panna młoda		Kleszczewo
2.	Catharina Wachowa	10043.	A1470	1702	chrzest	Kleszczewo	świadek		
3.	Catharinae	10329.	A1514	1702	chrzest	Kleszczewo	matka		Kleszczewo
4.	Catharina Wachowa	11211.	A1660	1704	chrzest	Kleszczewo	świadek		
5.	Catharina	11436.	A1700	1705	chrzest	□□□□□ (Kleszczewo)	matka		□□□□□ (Kleszczewo)
6.	Catharina	12708.	A1909	1708	chrzest	Kleszczewo	matka		Kleszczewo
7.	Catharina Wachowa	12733.	B393	1708	ślub	Kleszczewo	panna młoda	wdowa	Kleszczewo

Katarzyna Spletowna [9292.] Wach									
1.	Catharina Spletowna	9292.	B270	1700	ślub	Kleszczewo	panna młoda		Kleszczewo
2.	Catharina	11269.	A1669	1704	chrzest	Buszkowy	matka		Buszkowy
3.	Catharina	12629.	A1894	1708	chrzest	Buszkowy	matka		Buszkowy
4.	Catharina	13525.	A2044	1710	chrzest	Buszkowy	matka		Buszkowy

Katarzyna Wach [10330.]									
1.	Catharinam	10330.	A1514	1702	chrzest	Kleszczewo	dziecko		Kleszczewo

Regina Wach [11437.] Leszk									
1.	Regina	11437.	A1700	1705	chrzest	□□□□□ (Kleszczewo)	dziecko		□□□□□ (Kleszczewo)
2.	Regina Wachchowna	19446.	A3018	1726	chrzest	Kleszczewo	świadek		
3.	Regina Wachową	22937.	B763	1733	ślub	Kleszczewo	panna młoda		Kleszczewo
4.	Reginae	25328.	A3933	1738	chrzest	Kleszczewo	matka		Kleszczewo
5.	Reginae	27097.	A4181	1741	chrzest	Kleszczewo	matka		Kleszczewo
6.	Reginae	28993.	A4462	1744	chrzest	Kleszczewo	matka		Kleszczewo
7.	Regina Leszkowa✳	34472.	C1403	1752	pogrzeb	Kleszczewo	zmarła		Kleszczewo

Jan Wach [12709.]									
1.	Joannes	12709.	A1909	1708	chrzest	Kleszczewo	dziecko		Kleszczewo

Jan Wach [11270.]									
1.	Joannes	11270.	A1669	1704	chrzest	Buszkowy	dziecko		Buszkowy

Marianna Wach [12630.]									
1.	Mariannam	12630.	A1894	1708	chrzest	Buszkowy	dziecko		Buszkowy

Szymon Wach [13526.]									
1.	Simonem	13526.	A2044	1710	chrzest	Buszkowy	dziecko		Buszkowy

Wojciech Leszk [22936.]									
1.	Adalbertus Lesk	22936.	B763	1733	ślub	Kleszczewo	pan młody		
2.	Adalberti Leszkow	25327.	A3933	1738	chrzest	Kleszczewo	ojciec		Kleszczewo
3.	Adalbertus Leszk	25853.	A4000	1739	chrzest	Czerniewo	świadek		
4.	Adalberto Leszk	27096.	A4181	1741	chrzest	Kleszczewo	ojciec		Kleszczewo
5.	Adalberto Leszek	28992.	A4462	1744	chrzest	Kleszczewo	ojciec		Kleszczewo
6.	Adalbertus Leszk✳	33793.	C1352	1751	pogrzeb	Kleszczewo	zmarły		Kleszczewo

Stefan Grodowicz [3531.]									
1.	Stephanus Grodowicz	2774.	A448	1675	chrzest	Jodłowno	świadek		
2.	Stephanum Grodowicz	3531.	B55	1677	ślub	Czapielsk	pan młody		Radgkiewiczze

3.	Stephanus Grodowsky	3924.	A593	1678	chrzest	Jodłowno	ojciec		Jodłowno
----	---------------------	-------	------	------	---------	----------	--------	--	----------

Dorota Wachowna[3532.] Grodowicz

1.	Dorothea Wachowna	3264.	A514	1677	chrzest	Ząbrsko	świadek		
2.	Dorothea Wachowna	3464.	A539	1677	chrzest	Czapielsk	świadek		
3.	Dorothea Wachowna	3532.	B55	1677	ślub	Czapielsk	panna młoda		Czapielsk
4.	Dorothea Grodowska	3685.	A563	1678	chrzest	Jodłowno	świadek		Jodłowno
5.	Dorothea	3925.	A593	1678	chrzest	Jodłowno	matka		Jodłowno

Andrzej Grodowicz[3926.]

1.	Andreas	3926.	A593	1678	chrzest	Jodłowno	dziecko		Jodłowno
----	----------------	-------	------	------	---------	----------	---------	--	----------

Maciej Wach[6798.]

1.	Matthiae Wach	6798.	A964	1691	chrzest	Kleszczewo	ojciec		Kleszczewo
2.	Matthiae Wach	9030.	A1305	1699	chrzest	Kleszczewo	ojciec		Kleszczewo
3.	Mathiae Wach	9677.	A1410	1701	chrzest	Kleszczewo	ojciec		Kleszczewo
4.	Matthias Wach	11722.	B350	1706	ślub	Kleszczewo	drużba		
5.	Matthia Wach	11742.	A1750	1706	chrzest	Kleszczewo	ojciec		Kleszczewo
6.	Matthia Wach	12949.	A1951	1708	chrzest	Kleszczewo	ojciec		Kleszczewo

Katarzyna □□□□[6799.] Wach

1.	Catharinae	6799.	A964	1691	chrzest	Kleszczewo	matka		Kleszczewo
2.	Catharinae	9031.	A1305	1699	chrzest	Kleszczewo	matka		Kleszczewo
3.	Catharinae	9678.	A1410	1701	chrzest	Kleszczewo	matka		Kleszczewo
4.	Catharina	11743.	A1750	1706	chrzest	Kleszczewo	matka		Kleszczewo
5.	Catharina	12950.	A1951	1708	chrzest	Kleszczewo	matka		Kleszczewo

Marianna Wach[6800.]

1.	Mariannam	6800.	A964	1691	chrzest	Kleszczewo	dziecko		Kleszczewo
----	------------------	-------	------	------	---------	------------	---------	--	------------

Maciej Wach[9032.]

1.	Matthiam	9032.	A1305	1699	chrzest	Kleszczewo	dziecko		Kleszczewo
----	-----------------	-------	-------	------	---------	------------	---------	--	------------

Anna Wach[9679.]

1.	Anna	9679.	A1410	1701	chrzest	Kleszczewo	dziecko		Kleszczewo
----	-------------	-------	-------	------	---------	------------	---------	--	------------

Dorota Wach[11744.]

1.	Dorothea	11744.	A1750	1706	chrzest	Kleszczewo	dziecko		Kleszczewo
----	-----------------	--------	-------	------	---------	------------	---------	--	------------

Eufrozyna Wach[12951.]

1.	Euphrosina	12951.	A1951	1708	chrzest	Kleszczewo	dziecko		Kleszczewo
----	-------------------	--------	-------	------	---------	------------	---------	--	------------

Maciej Wach[7292.]

1.	Matthiae Wach	7292.	A1035	1693	chrzest	Jodłowno	ojciec		Jodłowno
2.	Matthiae Wach	7982.	A1135	1696	chrzest	Czapielsk	ojciec		Czapielsk
3.	Matthiae Wach	10157.	A1489	1702	chrzest	Jodłowno	ojciec		Jodłowno
4.	Matthia Wach	12002.	A1795	1706	chrzest	Jodłowno	ojciec		Jodłowno
5.	Matthias Wach	12321.	B373	1707	ślub	Kleszczewo	pan młody	wdowiec	Jodłowno

Marianna □□□□[7293.] Wach

1.	Mariannae	7293.	A1035	1693	chrzest	Jodłowno	matka		Jodłowno
2.	Mariannae	7983.	A1135	1696	chrzest	Czapielsk	matka		Czapielsk
3.	Mariannae	10158.	A1489	1702	chrzest	Jodłowno	matka		Jodłowno
4.	Marianna	12003.	A1795	1706	chrzest	Jodłowno	matka		Jodłowno

Anna Wach[7984.]

1.	Annam	7984.	A1135	1696	chrzest	Czapielsk	dziecko		Czapielsk
----	--------------	-------	-------	------	---------	-----------	---------	--	-----------

Dorota Wach[10159.]

1.	Dorotheam	10159.	A1489	1702	chrzest	Jodłowno	dziecko		Jodłowno
----	------------------	--------	-------	------	---------	----------	---------	--	----------

Regina Wach[12004.]

1.	Regina	12004.	A1795	1706	chrzest	Jodłowno	dziecko		Jodłowno
----	---------------	--------	-------	------	---------	----------	---------	--	----------

Katarzyna Wachowna[7350.]

1.	Catharina Wachowna	7350.	A1044	1693	chrzest	Zaskoczyn	świadek		
2.	Catharina Wachowna	9199.	A1330	1700	chrzest	Kleszczewo	świadek		

3.	Catharina Wachowna	12296.	A1843	1707	chrzest	Widlino	świadek		Czapielsk
----	--------------------	--------	-------	------	---------	---------	---------	--	-----------

Mikołaj Wach[7750.]

1.	Nicolaum Wach	7750.	B187	1695	ślub	Kleszczewo	pan młody		
2.	Nicolaj Wach	8012.	A1141	1696	chrzest	Kleszczewo	ojciec		Kleszczewo

Katarzyna Borowna[7751.] Wach

1.	Catharina Borowna	7751.	B187	1695	ślub	Kleszczewo	panna młoda		Kleszczewo
2.	Catharinae	8013.	A1141	1696	chrzest	Kleszczewo	matka		Kleszczewo

Jakub Wach[8014.]

1.	Jacobum	8014.	A1141	1696	chrzest	Kleszczewo	dziecko		Kleszczewo
----	---------	-------	-------	------	---------	------------	---------	--	------------

Bartosz Buchna[705.]

1.	Bartholomaeus Buchna	705.	A111	1668	chrzest	Pręgowo	ojciec		Pręgowo
----	----------------------	------	------	------	---------	---------	--------	--	---------

Barbara □□□□[706.] Buchna

1.	Barbara	706.	A111	1668	chrzest	Pręgowo	matka		Pręgowo
----	---------	------	------	------	---------	---------	-------	--	---------

Jan Buchna[707.]

1.	Joannes	707.	A111	1668	chrzest	Pręgowo	dziecko		Pręgowo
----	---------	------	------	------	---------	---------	---------	--	---------

Bartosz Buchna[8217.]

1.	Barthos Buchna	4703.	A685	1684	chrzest	Lisewiec	świadek		
2.	Bartholomaej Buchna	8217.	A1174	1697	chrzest	Ostróżki	ojciec		Ostróżki
3.	Bartholomaeo Buchna	9346.	B272	1700	ślub	Ostróżki	družba		
4.	Bartholomaej Buchna	9519.	A1383	1701	chrzest	Ostróżki	ojciec		Ostróżki
5.	Bartholomaeo Buchna	10850.	A1599	1704	chrzest	Ostróżki	ojciec		Ostróżki
6.	Bartholomaeo Buchna	11621.	B346	1705	ślub	Ostróżki	družba		
7.	Bartholomaeo Buchna	11873.	B353	1706	ślub	Ostróżki	družba		

Katarzyna □□□□[8218.] Buchna

1.	Catharinae	8218.	A1174	1697	chrzest	Ostróżki	matka		Ostróżki
2.	Catharina Buchnowa	9209.	A1332	1700	chrzest	Ostróżki	świadek		
3.	Catharinae	9520.	A1383	1701	chrzest	Ostróżki	matka		Ostróżki
4.	Catharina	10851.	A1599	1704	chrzest	Ostróżki	matka		Ostróżki

Jan Buchna[8219.]

1.	Joannem	8219.	A1174	1697	chrzest	Ostróżki	dziecko		Ostróżki
----	---------	-------	-------	------	---------	----------	---------	--	----------

Anna Buchna[9521.]

1.	Annam	9521.	A1383	1701	chrzest	Ostróżki	dziecko		Ostróżki
----	-------	-------	-------	------	---------	----------	---------	--	----------

Paweł Buchna[10852.]

1.	Paulus	10852.	A1599	1704	chrzest	Ostróżki	dziecko		Ostróżki
----	--------	--------	-------	------	---------	----------	---------	--	----------

Stary Wojciech Buchna[940.]

1.	Adalbertus Buchna	940.	A150	1669	chrzest	Pręgowo	ojciec	zagrodnik	Pręgowo
2.	Albertus Buchna	1891.	A298	1672	chrzest	Pręgowo	świadek		
3.	Albertus Buchna	2181.	A341	1673	chrzest	Pręgowo	ojciec		Pręgowo
4.	Albertus Buchna	3052.	A487	1676	chrzest	Pręgowo	ojciec		Pręgowo
5.	Albertus Buchna	3720.	A567	1678	chrzest	Pręgowo	świadek		
6.	Alberto Buchna	4566.	B81	1683	ślub	Pręgowo	družba		Pręgowo
7.	Albertus Buchna	4845.	B92	1684	ślub	Ostróżki	družba		
8.	Albertus Buchna	5302.	B106	1686	ślub	Ostróżki	družba		
9.	Albertus Buchna	5492.	A784	1687	chrzest	Ostróżki	świadek		
10.	Albertus Buchna	5499.	A785	1687	chrzest	Lisewiec	świadek		
11.	Albertus Buchna	5783.	B117	1688	ślub	Lisewiec	družba		
12.	Albertus Buchna	6171.	A878	1689	chrzest	Ostróżki	świadek		
13.	Albertus Buchna	6199.	A881	1689	chrzest	Ostróżki	świadek		
14.	Albertus Buchna	6573.	A928	1690	chrzest	Ostróżki	świadek		
15.	Albertus Buchna	6892.	A975	1691	chrzest	Pręgowo	świadek		

Ewa □□□□[941.] Buchna

1.	Eva	941.	A150	1669	chrzest	Pręgowo	matka		Pręgowo
----	-----	------	------	------	---------	---------	-------	--	---------

Jadwiga □□□□[2182.] Buchna

1.	Hedvigis	2182.	A341	1673	chrzest	Pręgowo	matka		Pręgowo
2.	Hedvigis	3053.	A487	1676	chrzest	Pręgowo	matka		Pręgowo

Elżbieta Buchna[942.]

1.	Elizabeth	942.	A150	1669	chrzest	Pręgowo	dziecko		Pręgowo
----	------------------	------	------	------	---------	---------	---------	--	---------

Młody Wojciech Buchna[2183.]

1.	Albertum	2183.	A341	1673	chrzest	Pręgowo	dziecko		Pręgowo
2.	Albertus Buchna	7474.	A1064	1694	chrzest	Ostróžki	świadek		
3.	Albertus Buchna	8674.	A1248	1698	chrzest	Ostróžki	świadek		
4.	Albertum Buchna	8685.	B241	1698	ślub	Popowka✘	pan młody		
5.	Alberti Buchna	9117.	A1316	1700	chrzest	Pręgowo	ojciec		Pręgowo
6.	Alberti Buchna	10049.	A1472	1702	chrzest	Pręgowo	ojciec		Pręgowo
7.	Alberto Buchna	11044.	A1632	1704	chrzest	Pręgowo	ojciec		Pręgowo
8.	Alberto Buchna	11252.	B335	1704	ślub	Ząbrsko	drużba		Pręgowo
9.	Alberto Buchna	12017.	A1798	1706	chrzest	Pręgowo	ojciec		Pręgowo
10.	Albertus Buchna	13044.	A1963	1709	chrzest	Lisewiec	świadek		
11.	Alberto Buchna	13160.	A1986	1709	chrzest	Pręgowo	ojciec		Pręgowo
12.	Alberto Buchna	13461.	B426	1710	ślub	Pręgowo	drużba		
13.	Alberto Buchna	14000.	A2113	1712	chrzest	Pręgowo	ojciec		Pręgowo
14.	Albertus Buchna	14478.	A2190	1713	chrzest	Pręgowo	świadek		
15.	Albertus Buchna	14522.	A2198	1713	chrzest	Ostróžki	świadek		
16.	Albertus Buchna	14824.	A2246	1714	chrzest	Ostróžki	świadek		
17.	Albertus Buchna	15191.	B505	1714	ślub	Pręgowo	pan młody		
18.	Woyciech Buchna	16166.	A2465	1717	chrzest	Pręgowo	ojciec		Pręgowo
19.	Adalbertus Buchna	16632.	A2545	1718	chrzest	Ostróžki	świadek		
20.	Adalbertus Buchna	17082.	A2621	1719	chrzest	Pręgowo	ojciec		Pręgowo
21.	Adalbertus Buchna	17122.	A2628	1719	chrzest	Pręgowo	świadek		
22.	Adalbertus Buchna	17637.	A2722	1721	chrzest	Pręgowo	ojciec		Pręgowo
23.	Adalbertus Buchna	18757.	A2906	1724	chrzest	Pręgowo	ojciec		Pręgowo
24.	Adalbertus Buchna	18813.	A2915	1724	chrzest	Pręgowo	świadek		
25.	Adalbertus Buchna	19531.	A3032	1726	chrzest	Żuława	świadek		
26.	Adalberti Buchna	20148.	C281	1727	pogrzeb	Pręgowo	rodzina		Pręgowo
27.	Adalbertus Buchna	22820.	A3556	1733	chrzest	Pręgowo	świadek		
28.	Adalbertus Buchna	23938.	B800	1735	ślub	Popowka✘	drużba		
29.	Adalbertus Buchna✘	25589.	C569	1738	pogrzeb	Pręgowo	zmarły	kościelny	Pręgowo

Jerzy Buchna[3054.]

1.	Georgius	3054.	A487	1676	chrzest	Pręgowo	dziecko		Pręgowo
----	-----------------	-------	------	------	---------	---------	---------	--	---------

Anna Szablowna[8686.] Buchna

1.	Anna	3726.	A568	1678	chrzest	Popowka✘	dziecko		Popowka✘
2.	Anna Szablowna	8686.	B241	1698	ślub	Popowka✘	panna młoda		Popowka✘
3.	Annae	9118.	A1316	1700	chrzest	Pręgowo	matka		Pręgowo
4.	Anna Buchnowa	9484.	A1376	1701	chrzest	Ostróžki	świadek		
5.	Anna Buchnowa	9533.	A1385	1701	chrzest	Lisewiec	świadek		
6.	Annae	10050.	A1472	1702	chrzest	Pręgowo	matka		Pręgowo
7.	Anna	11045.	A1632	1704	chrzest	Pręgowo	matka		Pręgowo
8.	Anna	12018.	A1798	1706	chrzest	Pręgowo	matka		Pręgowo
9.	Anna	13161.	A1986	1709	chrzest	Pręgowo	matka		Pręgowo
10.	Anna	14001.	A2113	1712	chrzest	Pręgowo	matka		Pręgowo

Marianna □□□□□[15192.] Szczupowa-Buchna

1.	Marianna Szczupowa	15192.	B505	1714	ślub	Pręgowo	panna młoda	wdowa	Pręgowo
2.	Marianna Buchnowa	15239.	A2313	1714	chrzest	Pręgowo	świadek		
3.	Marianna	16167.	A2465	1717	chrzest	Pręgowo	matka		Pręgowo
4.	Marianna Buchnowa	16548.	A2530	1718	chrzest	Pręgowo	świadek		
5.	Marianna	17083.	A2621	1719	chrzest	Pręgowo	matka		Pręgowo
6.	Marianna	17638.	A2722	1721	chrzest	Pręgowo	matka		Pręgowo
7.	Marianna	18758.	A2906	1724	chrzest	Pręgowo	matka		Pręgowo
8.	Marianna Buchnowa	20221.	A3144	1727	chrzest	Ostróžki	świadek		
9.	Marianna Buchnowa	23461.	A3664	1734	chrzest	Pręgowo	świadek		
10.	Marianna Buchnowska	24634.	A3840	1737	chrzest	Pręgowo	świadek		
11.	Marianna Buchnowa✘	28699.	C827	1743	chrzest	Pręgowo	zmarła	wdowa	Pręgowo

Krystyna Buchna[9119.]

1.	Christinam	9119.	A1316	1700	chrzest	Pręgowo	dziecko		Pręgowo
----	-------------------	-------	-------	------	---------	---------	---------	--	---------

2.	Crystyna Buchnowna	14979.	A2274	1714	chrzest	Ostróžki	świadek		
3.	Cristina Buchnowa	28589.	A4404	1743	chrzest	Ostróžki	świadek		
4.	Christina Buchnowa	31514.	A4830	1748	chrzest	Pręgowo	świadek		
5.	Christina Buchnowa	31642.	A4850	1748	chrzest	Buszkowy	świadek		
6.	Christina Buchnowna	32629.	A4990	1750	chrzest	Pręgowo	świadek		
7.	Christina Buchnowna	33482.	A5104	1751	chrzest	Ostróžki	świadek		

Jan Buchna[10051.]

1.	Joannem	10051.	A1472	1702	chrzest	Pręgowo	dziecko		Pręgowo
2.	Joannis Buchnow	24447.	A3817	1736	chrzest	Pręgowo	ojciec		Pręgowo
3.	Joannes Buchna	26207.	A4057	1739	chrzest	Jodłowno	ojciec		Jodłowno
4.	Joanne Buchna	26283.	B910	1739	ślub	Pręgowo	drużba		
5.	Joannis Buchna	27477.	C722	1741	pogrzeb	Pręgowo	rodzina		Pręgowo
6.	Joannem Buchna	41791.	B1399	1762	ślub	Ostróžki	pan młody	wdowiec	Pręgowo
7.	Joanne Buchna	42566.	A6357	1763	chrzest	Ostróžki	ojciec	katolik	Ostróžki
8.	Joanne Buchna	44531.	A6666	1766	chrzest	Ostróžki	ojciec		Ostróžki
9.	Joanne Buchna	48476.	A7233	1771	chrzest	Ostróžki	ojciec	katolik	Ostróžki
10.	Joannes Buchna✘	49674.	C2860	1772	pogrzeb	Pręgowo	zmarły		Pręgowo

Anna Buchna[11046.]

1.	Anna	11046.	A1632	1704	chrzest	Pręgowo	dziecko		Pręgowo
----	-------------	--------	-------	------	---------	---------	---------	--	---------

Michał Buchna[12019.]

1.	Michäelem	12019.	A1798	1706	chrzest	Pręgowo	dziecko		Pręgowo
2.	Michael Buchna	35582.	A5383	1753	chrzest	Buszkowy	świadek		
3.	Michael Buchna	36499.	A5522	1755	chrzest	Pręgowo	świadek		
4.	Michael Buchna	36520.	A5524	1755	chrzest	Pręgowo	świadek		
5.	Michaëlem Buchna	36859.	B1246	1755	ślub	Buszkowy	pan młody		Pręgowo
6.	Michael Buchna	37022.	A5602	1756	chrzest	Czerniewo	świadek		
7.	Michaele Buchna	37332.	A5643	1756	chrzest	Pręgowo	ojciec		Pręgowo
8.	Michael Buchna	37544.	A5656	1756	chrzest	Buszkowy	świadek		
9.	Michaelis Buchna	38088.	C1770	1757	pogrzeb	Pręgowo	rodzina		Pręgowo
10.	Michaële Buchny	38367.	A5776	1757	chrzest	Pręgowo	ojciec		Pręgowo
11.	Michaële Buchna	39311.	A5900	1759	chrzest	Pręgowo	ojciec	katolik	Pręgowo
12.	Michaële Buchna	39491.	B1318	1759	ślub	Warcz	drużba		Pręgowo
13.	Michaël Buchna	39799.	A5973	1760	chrzest	Pręgowo	świadek		Pręgowo
14.	Michaële Buchna	40481.	A6069	1761	chrzest	Pręgowo	ojciec	katolik	Pręgowo
15.	Michaelis Buchna	40699.	C2054	1761	pogrzeb	Pręgowo	rodzina		Pręgowo
16.	Michaële Buchna	42212.	A6307	1763	chrzest	Pręgowo	ojciec	katolik	Pręgowo
17.	Michaëlis Buchna	42674.	C2252	1764	pogrzeb	Pręgowo	rodzina		Pręgowo
18.	Michaëlem Buchna	42788.	B1434	1764	ślub	Ostróžki	pan młody	wdowiec	Pręgowo
19.	Michaele Buchna	43423.	B1457	1764	ślub	Ostróžki	drużba		Pręgowo
20.	Michaël Buchna	43466.	A6488	1764	chrzest	Warcz	świadek		
21.	Michaël Buchna	43585.	A6509	1765	chrzest	Popowka✘	świadek		
22.	Michaële Buchna	43680.	A6526	1765	chrzest	Pręgowo	ojciec	katolik	Pręgowo
23.	Michaëlis Buchna	43725.	C2305	1765	pogrzeb	Pręgowo	rodzina		Pręgowo
24.	Michaële Buchna	44463.	A6656	1766	chrzest	Pręgowo	ojciec	katolik	Pręgowo
25.	Michaële Buchna	44917.	B1491	1766	ślub	Ostróžki	drużba		
26.	Michaële Buchna	45726.	B1513	1767	ślub	Pręgowo	drużba		Pręgowo
27.	Michaële Buchna	46581.	A6961	1768	chrzest	Pręgowo	ojciec	katolik	Pręgowo
28.	Michaelem Buchna	47074.	B1554	1769	ślub	Pręgowo	pan młody	wdowiec	
29.	Michaele Buchna	48775.	B1597	1771	ślub	Jodłowno	drużba		
30.	Michael Buchna	48814.	A7284	1771	chrzest	Pręgowo	świadek	katolik	
31.	Michaele Buchna	50149.	B1642	1773	ślub	Pręgowo	drużba		Pręgowo
32.	Michaele Buchna	50513.	A7497	1774	chrzest	Pręgowo	ojciec	katolik	Pręgowo
33.	Michaelis Buchna	50903.	C3054	1774	pogrzeb	Pręgowo	rodzina	katolik	Pręgowo
34.	Michael Buchna✘	51653.	C3133	1776	pogrzeb	Ostróžki	zmarły		Ostróžki
35.	Michaele Buchna	51702.	A7672	1776	chrzest	Ostróžki	ojciec✘	katolik	Ostróžki

Marianna Buchna[13162.]

1.	Marianna	13162.	A1986	1709	chrzest	Pręgowo	dziecko		Pręgowo
2.	Mariana Buchnowna	23457.	A3663	1734	chrzest	Ostróžki	świadek		

Elżbieta Buchna[14002.]

1.	Elizabetha	14002.	A2113	1712	chrzest	Pręgowo	dziecko		Pręgowo
2.	Elisabetha Buchnowna	28010.	A4312	1742	chrzest	Pręgowo	świadek		

Adam Buchna[16168.]								
1.	Adamus	16168.	A2465	1717	chrzest	Pręgowo	dziecko	Pręgowo
2.	Adamus Buchna	22770.	A3547	1733	chrzest	Pręgowo	świadek	
3.	Adamus Buchna	24733.	A3857	1737	chrzest	Czapielsk	świadek	
4.	Adamus Buchna	26210.	A4057	1739	chrzest	Jodłowno	świadek	
5.	Adamum Buchna	26273.	B908	1739	ślub	Ostróżki	pan młody	Pręgowo
6.	Adamus Buchna	26506.	A4093	1740	chrzest	Domachowo	świadek	
7.	Adamo Buchna	26781.	A4136	1740	chrzest	Pręgowo	ojciec	Pręgowo
8.	Adamo Buchna	28006.	A4312	1742	chrzest	Pręgowo	ojciec	Pręgowo
9.	Adamo Buchna	28124.	B972	1742	ślub	Pręgowo	družba	
10.	Adamus Buchna	29959.	A4607	1745	chrzest	Pręgowo	świadek	
11.	Adamo Buchna	30144.	A4635	1745	chrzest	Pręgowo	ojciec	Pręgowo
12.	Adamo Buchna	31120.	A4775	1747	chrzest	Pręgowo	ojciec	Pręgowo
13.	Adamus Buchna	31511.	A4830	1748	chrzest	Pręgowo	świadek	
14.	Adamus Buchna	31641.	A4850	1748	chrzest	Buszkowy	świadek	
15.	Adamo Buchna	32252.	B1090	1749	ślub	Pręgowo	družba	
16.	Adamo Buchna	32625.	A4990	1750	chrzest	Pręgowo	ojciec	Pręgowo
17.	Adamo Buchna	33107.	B1136	1750	ślub	Buszkowy	družba	
18.	Adamo Buchna	33947.	B1159	1751	ślub	Pręgowo	družba	
19.	Adamo Buchna	34367.	B1178	1752	ślub	Pręgowo	družba	
20.	Adamo Buchna	34511.	B1180	1752	ślub	Pręgowo	družba	
21.	Adamo Buchna	34901.	B1200	1753	ślub	Domachowo	družba	
22.	Adamo Buchna	35078.	A5322	1753	chrzest	Pręgowo	ojciec	Pręgowo
23.	Adamus Buchna✘	37056.	C1654	1756	pogrzeb	Pręgowo	zmarły	Pręgowo

Laurenty Buchna[17084.]								
1.	Laurentius	17084.	A2621	1719	chrzest	Pręgowo	dziecko	Pręgowo
2.	Laurentius Buchna	27150.	A4188	1741	chrzest	Ostróżki	świadek	
3.	Laurentius Buchna	27941.	A4300	1742	chrzest	Ostróżki	świadek	
4.	Laurentius Buchna	28149.	A4332	1742	chrzest	Ostróżki	świadek	
5.	Laurentius Buchna	30147.	A4635	1745	chrzest	Pręgowo	świadek	
6.	Laurentius Buchna	35081.	A5322	1753	chrzest	Pręgowo	świadek	
7.	Laurentius Buchna	35425.	A5370	1753	chrzest	Ostróżki	świadek	
8.	Laurentius Buchna	36068.	A5453	1754	chrzest	Pręgowo	świadek	
9.	Laurentio Buchna	42790.	B1434	1764	ślub	Ostróżki	družba	

Jakub Buchna[18759.]								
1.	Jacobus	18759.	A2906	1724	chrzest	Pręgowo	dziecko	Pręgowo

Katarzyna Cymermanowna[26274.] Buchna								
1.	Catharina Cymmermanowna	26122.	A4045	1739	chrzest	Pręgowo	świadek	
2.	Catharina Cymermanowna	26274.	B908	1739	ślub	Ostróżki	panna młoda	Ostróżki
3.	Catharinae	26782.	A4136	1740	chrzest	Pręgowo	matka	Pręgowo
4.	Catharinae	28007.	A4312	1742	chrzest	Pręgowo	matka	Pręgowo
5.	Catharina Buchnowa	28659.	A4414	1743	chrzest	Pręgowo	świadek	
6.	Catharina Buchnowa	28780.	A4430	1743	chrzest	Pręgowo	świadek	
7.	Catharinae	30145.	A4635	1745	chrzest	Pręgowo	matka	Pręgowo
8.	Catharina Buchnowa	30813.	A4732	1747	chrzest	Ostróżki	świadek	
9.	Catharina Buchnowa	30937.	A4751	1747	chrzest	Pręgowo	świadek	
10.	Catharinae	31121.	A4775	1747	chrzest	Pręgowo	matka	Pręgowo
11.	Catharinae	32626.	A4990	1750	chrzest	Pręgowo	matka	Pręgowo
12.	Catharina Buchnowa	33314.	A5078	1751	chrzest	Pręgowo	świadek	
13.	Catharina Buchnowa	33360.	A5084	1751	chrzest	Pręgowo	świadek	
14.	Catharinae	35079.	A5322	1753	chrzest	Pręgowo	matka	Pręgowo
15.	Catharina Buchnowa	35232.	A5345	1753	chrzest	Pręgowo	świadek	
16.	Catharina Buchnowa	35409.	A5368	1753	chrzest	Ostróżki	świadek	
17.	Catharina Buchnowa	35583.	A5383	1753	chrzest	Buszkowy	świadek	

Franciszek Buchna[26783.]								
1.	Franciscum	26783.	A4136	1740	chrzest	Pręgowo	dziecko	Pręgowo

Katarzyna Buchna[28008.]								
1.	Catharinam	28008.	A4312	1742	chrzest	Pręgowo	dziecko	Pręgowo
2.	Catharina Buchnowna	45377.	A6792	1767	chrzest	Bielkówko	świadek	
3.	Catharina Buchnowna	48532.	A7241	1771	chrzest	Bielkówko	świadek	
4.	Catharina Buchnowna	54382.	A8063	1780	chrzest	Ostróżki	świadek	Pręgowo

Elżbieta Buchna[30146.] Belowa

1.	Elisabetham	30146.	A4635	1745	chrzest	Pręgowo	dziecko		Pręgowo
2.	Elisabeth Buchnowna	42163.	A6301	1763	chrzest	Ostróżki	świadek		Pręgowo
3.	Elisabeth Buchnowna	42554.	A6356	1763	chrzest	Ostróżki	świadek		Pręgowo
4.	Elisabeth Buchnowna	43084.	A6433	1764	chrzest	Domachowo	świadek		Pręgowo
5.	Elisabetha Buchnowa	44694.	A6694	1766	chrzest	Pręgowo	świadek		
6.	Elisabetha Buchnowa	44757.	A6700	1766	chrzest	Bielkówko	świadek		
7.	Elisabeth Buchnowna	45801.	A6853	1767	chrzest	Pręgowo	świadek		
8.	Elisabeth Buchnowna	46287.	A6927	1768	chrzest	Lisewiec	świadek		
9.	Elisabeth Buchnowna	46304.	A6930	1768	chrzest	Bielkówko	świadek		
10.	Elisabeth Buchnowna	46505.	A6956	1768	chrzest	Ostróżki	świadek		
11.	Elisabeth Buchnowna	47847.	A7136	1770	chrzest	Bielkówko	świadek		
12.	Elisabeth Buchnowna	47957.	A7154	1770	chrzest	Bielkówko	świadek		
13.	Elisabeth Buchnowna	48033.	A7164	1770	chrzest	Bielkowo	świadek		
14.	Elisabet Buchnowa	48044.	B1587	1770	ślub	Pręgowo	panna młoda	panna	Pręgowo
15.	Elisabeth	49118.	A7326	1772	chrzest	Domachowo	matka		Domachowo
16.	Elisabeth	50529.	A7499	1774	chrzest	Kleszczewo	matka		Kleszczewo
17.	Elisabeth	52998.	A7853	1778	chrzest	Lisewiec	matka		Lisewiec

Marianna Buchna[31122.]

1.	Mariannam	31122.	A4775	1747	chrzest	Pręgowo	dziecko		Pręgowo
2.	Marianna Buchnowna✘	42088.	C2194	1763	pogrzeb	Pręgowo	zmarła		Pręgowo

Drugi Wojciech Buchna[32627.]

1.	Adalbertum	32627.	A4990	1750	chrzest	Pręgowo	dziecko		Pręgowo
2.	Adalbertus Buchna✘	48729.	C2750	1771	pogrzeb	Bielkówko	zmarły		Bielkówko

Laurenty Buchna[35080.]

1.	Laurentium	35080.	A5322	1753	chrzest	Pręgowo	dziecko		Pręgowo
----	-------------------	--------	-------	------	---------	---------	---------	--	---------

Andrzej Buchna[33104.]

1.	Andreas Buchna	32550.	A4976	1750	chrzest	Buszkowy	świadek		
2.	Andream Buchna	33104.	B1136	1750	ślub	Buszkowy	pan młody		Krams✘
3.	Andrae Buchna	34330.	A5215	1752	chrzest	Pręgowo	ojciec		Pręgowo
4.	Andreas Buchna	34731.	A5272	1752	chrzest	Ostróżki	świadek		
5.	Andrae Buchna	35016.	C1452	1753	pogrzeb	Pręgowo	rodzina		Pręgowo
6.	Andrae Buchna	36065.	A5453	1754	chrzest	Pręgowo	ojciec		Pręgowo
7.	Andrae Buchna	36822.	A5577	1755	chrzest	Pręgowo	ojciec		Pręgowo
8.	Andrae Buchna	37565.	B1270	1756	ślub	Buszkowy	družba		
9.	Andrae Buchna	38089.	A5736	1757	chrzest	Pręgowo	ojciec		Pręgowo
10.	Andreas Buchna	39457.	A5918	1759	chrzest	Ostróżki	świadek		Pręgowo
11.	Andrea Buchna	39550.	A5931	1759	chrzest	Pręgowo	świadek		Pręgowo
12.	Andrae Buchna	39796.	A5973	1760	chrzest	Pręgowo	ojciec		Pręgowo
13.	Andrea Buchna	40243.	C2014	1760	pogrzeb	Pręgowo	rodzina		Pręgowo
14.	Andrea Buchna	41924.	A6262	1763	chrzest	Pręgowo	ojciec		Pręgowo
15.	Andrea Buchna	43392.	A6480	1764	chrzest	Pręgowo	ojciec		Pręgowo
16.	Andrea Buchna	45750.	B1517	1767	ślub	Buszkowy	družba		Pręgowo
17.	Andreas Buchna	45800.	A6853	1767	chrzest	Pręgowo	świadek		
18.	Andrea Buchna	46517.	B1543	1768	ślub	Pręgowo	družba		
19.	Andreas Buchna	46584.	A6961	1768	chrzest	Pręgowo	świadek		
20.	Andrea Buchna	50148.	B1642	1773	ślub	Pręgowo	družba		Pręgowo

Katarzyna Dudunska[33105.] Buchna

1.	Catharina	19389.	A3013	1726	chrzest	Buszkowy	dziecko		Buszkowy
2.	Catharina Dudunska	32551.	A4976	1750	chrzest	Buszkowy	świadek		
3.	Catharinam Dudunska	33105.	B1136	1750	ślub	Buszkowy	panna młoda		Buszkowy
4.	Catharina	34331.	A5215	1752	chrzest	Pręgowo	matka		Pręgowo
5.	Catharinae	36066.	A5453	1754	chrzest	Pręgowo	matka		Pręgowo
6.	Catharinae	36823.	A5577	1755	chrzest	Pręgowo	matka		Pręgowo
7.	Catharinae	38090.	A5736	1757	chrzest	Pręgowo	matka		Pręgowo
8.	Catharina	39797.	A5973	1760	chrzest	Pręgowo	matka		Pręgowo
9.	Catharina	41925.	A6262	1763	chrzest	Pręgowo	matka		Pręgowo
10.	Catharina	43393.	A6480	1764	chrzest	Pręgowo	matka		Pręgowo

Teodor Arder[290.]

1.	Theodorus Arder	290.	A45	1666	chrzest	Kleszczewo	świadek		
2.	Theodorus Arder	303.	A47	1667	chrzest	Kleszczewo	świadek		Kleszczewo

3.	Theodorus Arderus	324.	A51	1667	chrzest	Kleszczewo	świadek		
4.	Theodorus Arderus	420.	A66	1667	chrzest	Kleszczewo	świadek		

Katarzyna [52.] Hansowa

1.	Catharina Anzkkowa	52.	A9	1665	chrzest	Bielkowo	świadek		Bielkowo
2.	Catharina Hezlikowa	117.	A18	1666	chrzest	Pręgowo	świadek		Pręgowo
3.	Catharina [Hansowa]	191.	A30	1666	chrzest	Pręgowo	świadek		

Dorota [81.] Aniolowa

1.	Dorothea Engelcke	81.	A13	1666	chrzest		świadek		Bąkowo
2.	Dorothea Angelse	148.	A23	1666	chrzest		świadek		
3.	Dorothea Anielse	430.	A67	1667	chrzest	Bąkowo	świadek		
4.	Dorothea Engelsche	3190.	A504	1676	chrzest	Bąkowo	świadek		

Elżbieta [1261.] Aniolowa

1.	Elizabeth Engelsche	1261.	A204	1670	chrzest	Chudomin*	świadek		Goszyn
----	---------------------	-------	------	------	---------	-----------	---------	--	--------

Elżbieta [89.] Piekalczykowa

1.	Elisabetha Piekalczykowa	89.	A14	1666	chrzest	Kleszczewo	świadek		Kleszczewo
2.	Elizabeth Piekalczykowa	102.	A16	1666	chrzest	Kleszczewo	świadek		

Jerzy Borkman[475.]

1.	Georgius Ber	475.	A74	1667	chrzest	Bielkowo	świadek		Bielkowo
2.	Georgius Berkman	739.	A116	1668	chrzest	Kleszczewo	świadek		
3.	Georgius Borkman	957.	A152	1669	chrzest		świadek		
4.	Georgius Borkman	1037.	A166	1669	chrzest	Lisewiec	świadek		
5.	Georgius Bartilien	3456.	A538	1677	chrzest	Bąkowo	świadek		

Krystian Tixen[1293.]

1.	Christianus Tixen	1293.	A209	1670	chrzest	Bielkowo	świadek		Gdańsk
2.	Christiano Tixert	1470.	B13	1671	ślub	Bielkowo	družba		

Wojciech Kopanka[4663.]

1.	Woytek Kopanka	4663.	A681	1683	chrzest	Żuława	świadek		Żuława
2.	Albertus Kopanka	10194.	A1494	1702	chrzest	Buszkowy	świadek		

Zofia Szewcowna[266.]

1.	Zophia [Szewcowna]	266.	A41	1666	chrzest	Żuława	świadek		Żuława
2.	Zophia Czewcowna	381.	A60	1667	chrzest	Żuława	świadek		
3.	Zophia Szewiowna	697.	A109	1668	chrzest	Żuława	świadek		
4.	Zophia [Szewcowna]	1001.	A159	1669	chrzest	Żuława	świadek		

Szymon Kłonica[323.]

1.	Simon Kłonica	323.	A51	1667	chrzest	Kleszczewo	świadek		Zaskoczyn
2.	Simon Kłonica	677.	A106	1668	chrzest	Zaskoczyn	świadek		
3.	Simon Kłonica	683.	A107	1668	chrzest	Czerniewo	świadek		
4.	Simon Kłonica	1133.	A183	1669	chrzest	Kleszczewo	świadek		
5.	Simon Klunica	1253.	A203	1670	chrzest	Zaskoczyn	świadek		
6.	Szymon Kloniszewsky	4283.	A637	1680	chrzest	Zaskoczyn	świadek		
7.	Simone Klonicza	4523.	B79	1683	ślub	Zaskoczyn	družba		
8.	Simon Klonicza	4541.	A670	1683	chrzest	Kleszczewo	świadek		

Elżbieta [984.] Kłonicowa

1.	[Kłonicowa (Elżbieta)]	293.	A45	1666	chrzest	Kleszczewo	świadek		Zaskoczyn
2.	Elizabeth Kłonicowa	984.	A156	1669	chrzest	Zaskoczyn	świadek		
3.	Elizabetha Kloniczowna	2749.	A443	1675	chrzest	Zaskoczyn	świadek		

Wojciech Polny Kwiat[3485.]

1.	Albertus Polny Kwiat	3485.	A542	1677	chrzest	Warcz	świadek		Warcz
2.	Albertus Polni Kwiat	3633.	A556	1678	chrzest	Warcz	świadek		Warcz

Jan Burk[972.]

1.	Joannes Burk	972.	A155	1669	chrzest	Bielkowo	ojciec		Bielkowo
2.	Joannes Burgk	2515.	A401	1674	chrzest	Bielkowo	ojciec		Bielkowo

Elżbieta [973.] Burk

1.	Elizabeth	973.	A155	1669	chrzest	Bielkowo	matka		Bielkowo
----	-----------	------	------	------	---------	----------	-------	--	----------

2.	Elizabetha	2516.	A401	1674	chrzest	Bielkowo	matka		Bielkowo
----	------------	-------	------	------	---------	----------	-------	--	----------

Jan Burk[974.]

1.	Joannem	974.	A155	1669	chrzest	Bielkowo	dziecko		Bielkowo
----	---------	------	------	------	---------	----------	---------	--	----------

Jan Burk[2517.]

1.	Joannem	2517.	A401	1674	chrzest	Bielkowo	dziecko		Bielkowo
2.	Joannes Burg	9685.	A1411	1701	chrzest	Kleszczewo	świadek		

Jerzy Burk[186.]

1.	Georgii Burk	186.	A30	1666	chrzest	Pręgowo	ojciec		Pręgowo
2.	Georgius Burk	753.	A118	1668	chrzest	Bielkowo	świadek		
3.	Georgius Burk	944.	A150	1669	chrzest	Pręgowo	świadek		
4.	Georgio Burck	4567.	B81	1683	ślub	Pręgowo	drużba		Pręgowo
5.	Georgius Burck	4868.	B94	1684	ślub	Pręgowo	pan młody		
6.	Georgius Burk	5877.	B119	1688	ślub	Bielkowo	drużba		
7.	Georgius Burk	7221.	B160	1693	ślub	Pręgowo	drużba		

□□□□□ □□□□□[187.] Burk

1.	□□□□□	187.	A30	1666	chrzest	Pręgowo	matka		Pręgowo
----	-------	------	-----	------	---------	---------	-------	--	---------

Elżbieta □□□□□[4869.] Burk

1.	Elizabetha □□□□□	4869.	B94	1684	ślub	Pręgowo	panna młoda		Pręgowo
----	------------------	-------	-----	------	------	---------	-------------	--	---------

Elżbieta Burkwowna[7742.] Kiarling

1.	Elizabetha	188.	A30	1666	chrzest	Pręgowo	dziecko		Pręgowo
2.	Elizabeth Burkwowna	6017.	A857	1689	chrzest	Ostróżki	świadek		
3.	Elizabetha Burkwowna	7742.	B186	1695	ślub	Goszyn	panna młoda		Goszyn
4.	Elizabethae	8033.	A1145	1696	chrzest	Goszyn	matka		Goszyn
5.	Elizabethae	8624.	A1240	1698	chrzest	Goszyn	matka		Goszyn
6.	Elizabethae	9491.	A1378	1701	chrzest	Goszyn	matka		
7.	Elizabetha	11169.	A1655	1704	chrzest	Goszyn	matka		Goszyn
8.	Elizabetha	11947.	A1786	1706	chrzest	Goszyn	matka		Goszyn

Andrzej Bar[736.]

1.	Andreas Bar	494.	A77	1667	chrzest	Kleszczewo	świadek		
2.	Andreas Bar	736.	A116	1668	chrzest	Kleszczewo	ojciec		Kleszczewo
3.	Andreas Bar	950.	A151	1669	chrzest	Zaskoczyn	świadek		
4.	Andreas Bar	1120.	A181	1669	chrzest	Kleszczewo	świadek		
5.	Andreas Bahr	1831.	A289	1672	chrzest	Kleszczewo	ojciec		Kleszczewo
6.	Andreas Bahr	1846.	A291	1672	chrzest	Kleszczewo	świadek		
7.	Andreas Bahr	3117.	A496	1676	chrzest	Kleszczewo	ojciec		Kleszczewo
8.	Andreas Bahr	3757.	A572	1678	chrzest	Kleszczewo	ojciec		Kleszczewo
9.	Andreae Bar	5134.	A736	1685	chrzest	Kleszczewo	ojciec		Kleszczewo
10.	Andreas Bar	5405.	A772	1686	chrzest	Kleszczewo	świadek		
11.	Andreas Bar	5689.	A813	1688	chrzest	Kleszczewo	świadek		
12.	Andreas Bar	5924.	A843	1688	chrzest	Kleszczewo	świadek		
13.	Andreas Bar	6492.	A918	1690	chrzest	Kleszczewo	świadek		
14.	Andreas Bar	6690.	A946	1691	chrzest	Warcz	świadek		
15.	Andreas Bar	6849.	A970	1691	chrzest	Kleszczewo	świadek		
16.	Andrea Bar	7849.	B195	1695	ślub	Buszkowy	drużba		
17.	Andreas Bar	14233.	A2154	1712	chrzest	Warcz	świadek		

Elżbieta □□□□□[737.] Bar

1.	Elizabeth	737.	A116	1668	chrzest	Kleszczewo	matka		Kleszczewo
2.	Elizabetha	1832.	A289	1672	chrzest	Kleszczewo	matka		Kleszczewo
3.	Elizabetha Barsche	2792.	A450	1675	chrzest	Kleszczewo	świadek		
4.	Elizabetha	3118.	A496	1676	chrzest	Kleszczewo	matka		Kleszczewo
5.	Elisabeth	3758.	A572	1678	chrzest	Kleszczewo	matka		Kleszczewo
6.	Elisabetha Baar	4636.	A678	1683	chrzest	Kleszczewo	świadek		
7.	Elizabeth	5135.	A736	1685	chrzest	Kleszczewo	matka		Kleszczewo
8.	Elizabetha Bar	6365.	A899	1690	chrzest	Kleszczewo	świadek		

Michał Bar[738.]

1.	Michael	738.	A116	1668	chrzest	Kleszczewo	dziecko		Kleszczewo
2.	Michäelis Bar	9229.	A1336	1700	chrzest	Kleszczewo	ojciec		Kleszczewo
3.	Michaele Bar	11459.	A1704	1705	chrzest	Buszkowy	ojciec		Buszkowy

Jan Bar[1833.]									
1.	Joannem	1833.	A289	1672	chrzest	Kleszczewo	dziecko		Kleszczewo

Boguslaw Bar[3119.]									
1.	Gottfridum	3119.	A496	1676	chrzest	Kleszczewo	dziecko		Kleszczewo
2.	Godfridus Bara	10079.	A1477	1702	chrzest	Kleszczewo	świadek		
3.	Godfridus Bar	11100.	A1642	1704	chrzest	Czerniewo	świadek		
4.	Godfridus Bara	12358.	A1854	1707	chrzest	Czerniewo	świadek		
5.	Godfridus Barsz	12567.	A1886	1707	chrzest	Czerniewo	świadek		
6.	Godfridus Bara	13324.	A2011	1710	chrzest	Czerniewo	świadek		
7.	Godfridus Bara	13380.	A2019	1710	chrzest	Czerniewo	świadek		
8.	Godfridus Bara	13443.	A2030	1710	chrzest	Czerniewo	świadek		

Jakub Bar[3759.]									
1.	Jacobus	3759.	A572	1678	chrzest	Kleszczewo	dziecko		Kleszczewo
2.	Jacobus Bar	15087.	A2292	1714	chrzest	Warcz	świadek		
3.	Jacobus Bara	15228.	A2311	1714	chrzest	Warcz	świadek		

Eufrozyna Bar[5136.]									
1.	Euphrosinam	5136.	A736	1685	chrzest	Kleszczewo	dziecko		Kleszczewo

Jan Bar[287.]									
1.	Joannis Bar	287.	A45	1666	chrzest	Kleszczewo	ojciec		Kleszczewo

Marianna □□□□[288.] Bar									
1.	Mariannae	288.	A45	1666	chrzest	Kleszczewo	matka		Kleszczewo
2.	Marianna Barebbalse	572.	A89	1668	chrzest	□□□□	świadek		

Jan Bar[289.]									
1.	Joannem	289.	A45	1666	chrzest	Kleszczewo	dziecko		Kleszczewo
2.	Joannes Bar	7265.	A1029	1693	chrzest	Warcz	świadek		
3.	Joannes Bar	7331.	A1042	1693	chrzest	Kleszczewo	świadek		
4.	Joannes Bar	8506.	A1220	1698	chrzest	Kleszczewo	świadek		
5.	Joannes Bar	8556.	A1230	1698	chrzest	Kleszczewo	świadek		
6.	Joannes Bar	9033.	A1305	1699	chrzest	Kleszczewo	świadek		
7.	Joannis Bar	9175.	A1326	1700	chrzest	Kleszczewo	ojciec		Kleszczewo
8.	Joanne Bar	9290.	B269	1700	ślub	Kleszczewo	družba		

Krystian Burk[762.]									
1.	Cristianus Burka	762.	A120	1668	chrzest	Bąkowo	ojciec		Bąkowo
2.	Christianus Burck	3153.	A500	1676	chrzest	Bielkowo	świadek		
3.	Kristiano Burki	3245.	A511	1676	chrzest	Bielkowo	świadek		
4.	Cristiano Burki	3280.	B48	1677	ślub	Pręgowo	družba		

Anna □□□□[763.] Burk									
1.	Anna	763.	A120	1668	chrzest	Bąkowo	matka		Bąkowo

Michał Burk[764.]									
1.	Michaelem	764.	A120	1668	chrzest	Bąkowo	dziecko		Bąkowo

Andrzej Burk[1590.]									
1.	Andreas Burk	224.	A35	1666	chrzest	□□□□	świadek		
2.	Andreas Burk	318.	A50	1667	chrzest	Chudomin✳	świadek		
3.	Andreas Burk	379.	A60	1667	chrzest	Żuława	świadek	owczarz	Goszyn
4.	Andreas Burk	726.	A114	1668	chrzest	Goszyn	świadek	owczarz	
5.	Andreas Burk	1435.	A229	1670	chrzest	Bielkowo	świadek		
6.	Andreas Burek	1590.	A251	1671	chrzest	Bielkowo	ojciec		Bielkowo

Elżbieta □□□□[1591.] Burk									
1.	Elizabeth	1591.	A251	1671	chrzest	Bielkowo	matka		Bielkowo

Krystian Burk[1592.]									
1.	Christianum	1592.	A251	1671	chrzest	Bielkowo	dziecko	chłopiec	Bielkowo
2.	Christianus Burk	7469.	A1063	1694	chrzest	Bielkowo	świadek		
3.	Christianus Burk	7501.	A1067	1694	chrzest	Bielkowo	świadek		
4.	Christianus Burk	8901.	A1282	1699	chrzest	Bielkowo	świadek		

Marcin Burk[6012.]								
1.	Martinus Burk	5491.	A784	1687	chrzest	Ostróžki	świadek	
2.	Martini Burk	6012.	A857	1689	chrzest	Ostróžki	ojciec	Ostróžki
3.	Martinus Burk	6507.	A920	1690	chrzest	Ostróžki	świadek	
4.	Martinus Burk	7516.	A1070	1694	chrzest	Ostróžki	świadek	
5.	Martinus Burk	7659.	B181	1695	ślub	Ostróžki	družba	
6.	Martino Burk	11703.	B349	1706	ślub	Ostróžki	družba	Ostróžki

Regina [6013.] Burk								
1.	Reginae	6013.	A857	1689	chrzest	Ostróžki	matka	Ostróžki
2.	Regina Buiarcowa	14058.	A2122	1712	chrzest	Domachowo	świadek	Domachowo

Ewa Burk[6014.]								
1.	Evam	6014.	A857	1689	chrzest	Ostróžki	dziecko	Ostróžki

Andrzej Kiarling[7741.]								
1.	Andream	1210.	A196	1670	chrzest	Goszyn	dziecko	Goszyn
2.	Andream Kiarling	7741.	B186	1695	ślub	Goszyn	pan młody	
3.	Andreae Kiarling	8032.	A1145	1696	chrzest	Goszyn	ojciec	Goszyn
4.	Andreae Kiarling	8623.	A1240	1698	chrzest	Goszyn	ojciec	Goszyn
5.	Andreae Kiarnik	9490.	A1378	1701	chrzest	Goszyn	ojciec	Goszyn
6.	Andrea Kiarnik	11168.	A1655	1704	chrzest	Goszyn	ojciec	Goszyn
7.	Andrea Karlink	11946.	A1786	1706	chrzest	Goszyn	ojciec	Goszyn

Katarzyna Kiarling[8034.]								
1.	Catharinam	8034.	A1145	1696	chrzest	Goszyn	dziecko	Goszyn

Michał Kiarling[8625.]								
1.	Michäel	8625.	A1240	1698	chrzest	Goszyn	dziecko	Goszyn

Maciej Kiarling[9492.]								
1.	Matthiam	9492.	A1378	1701	chrzest	Goszyn	dziecko	Goszyn

Adam Kiarling[9493.]								
1.	Adamum	9493.	A1378	1701	chrzest	Goszyn	dziecko	Goszyn

Elżbieta Kiarling[11170.]								
1.	Elizabetha	11170.	A1655	1704	chrzest	Goszyn	dziecko	Goszyn

Marianna Kiarling[11948.]								
1.	Marianna	11948.	A1786	1706	chrzest	Goszyn	dziecko	Goszyn

Katarzyna Burk[3723.]								
1.	Catharina Burkowna	3723.	A567	1678	chrzest	Pręgowo	świadek	
2.	Catharina Burkowna	3989.	A601	1679	chrzest	Domachowo	świadek	Pręgowo
3.	Catharina Burkowna	4061.	A611	1679	chrzest	Pręgowo	świadek	
4.	Catharina Burkowna	7497.	A1066	1694	chrzest	Domachowo	świadek	
5.	Catharina Burska	11395.	A1692	1705	chrzest	Domachowo	świadek	Domachowo
6.	Catharina Burkowska	11448.	A1701	1705	chrzest	Domachowo	świadek	
7.	Catharina Burska	12686.	A1904	1708	chrzest	Domachowo	świadek	
8.	Catharina Burska	12696.	A1906	1708	chrzest	Domachowo	świadek	
9.	Catharina Burska	14057.	A2122	1712	chrzest	Domachowo	świadek	
10.	Catharina Burska	14397.	A2176	1712	chrzest	Domachowo	świadek	
11.	Catharina Burska✘	28576.	C809	1743	pogrzeb	Domachowo	zmarła	Domachowo

Ewa Burk[279.]								
1.	Eva Burkowa	279.	A43	1666	chrzest	Goszyn	świadek	

Barbara Burk[4378.]								
1.	Barbara Burkowna	4378.	A649	1680	chrzest	Pręgowo	świadek	

Maciej Myol[647.]								
1.	Mathias [647.] (Myol)	647.	A102	1668	chrzest	Bielkowo	ojciec	Bielkowo
2.	Mathias Myol	1404.	A225	1670	chrzest	Bielkowo	ojciec	Bielkowo

Marianna [648.] Myol								
-----------------------------	--	--	--	--	--	--	--	--

1.	Marianna	648.	A102	1668	chrzest	Bielkowo	matka		Bielkowo
2.	Marianna	1405.	A225	1670	chrzest	Bielkowo	matka		Bielkowo

Jan Myol[649.]

1.	Joannem	649.	A102	1668	chrzest	Bielkowo	dziecko		Bielkowo
----	---------	------	------	------	---------	----------	---------	--	----------

Michał Myol[1406.]

1.	Michael	1406.	A225	1670	chrzest	Bielkowo	dziecko		Bielkowo
----	---------	-------	------	------	---------	----------	---------	--	----------

Maciej Mocny[2663.]

1.	Matthias Moczni	2098.	A329	1673	chrzest	Domachowo	świadek		
2.	Matthias Mocny	2663.	A428	1674	chrzest	Domachowo	ojciec		Domachowo
3.	Matthiae Mocny	3281.	A516	1677	chrzest	Domachowo	ojciec		Domachowo
4.	Matthias Mocny	4300.	A639	1680	chrzest	Domachowo	ojciec		Domachowo
5.	Matthiae Moczni	4603.	A676	1683	chrzest	Domachowo	ojciec		Domachowo

Anna Philippowna[2664.] Mocna

1.	Anna Philippowna	2099.	A329	1673	chrzest	Domachowo	świadek		
2.	Anna	2664.	A428	1674	chrzest	Domachowo	matka		Domachowo
3.	Annae	3282.	A516	1677	chrzest	Domachowo	matka		Domachowo
4.	Anna	4301.	A639	1680	chrzest	Domachowo	matka		Domachowo
5.	Annae	4604.	A676	1683	chrzest	Domachowo	matka		Domachowo

Urszula Mocna[2665.]

1.	Ursulam	2665.	A428	1674	chrzest	Domachowo	dziecko		Domachowo
----	---------	-------	------	------	---------	-----------	---------	--	-----------

Jadwiga Mocna[3283.]

1.	Hedvigim	3283.	A516	1677	chrzest	Domachowo	dziecko		Domachowo
----	----------	-------	------	------	---------	-----------	---------	--	-----------

Anna Mocna[4302.]

1.	Anna	4302.	A639	1680	chrzest	Domachowo	dziecko		Domachowo
----	------	-------	------	------	---------	-----------	---------	--	-----------

Katarzyna Mocna[4605.]

1.	Catharinam	4605.	A676	1683	chrzest	Domachowo	dziecko		Domachowo
----	------------	-------	------	------	---------	-----------	---------	--	-----------

Zofia Mocna[5931.]

1.	Zophia Mocna	5931.	A844	1688	chrzest	Domachowo	świadek		
----	--------------	-------	------	------	---------	-----------	---------	--	--

Marcin Moczyleb[6905.]

1.	Martini Mocisunt	4918.	A709	1684	chrzest	Goszyn	ojciec		Goszyn
2.	Martini Moczyleb	6905.	A977	1692	chrzest	Goszyn	ojciec		Goszyn
3.	Martini Moczyleb	7968.	A1133	1696	chrzest	Goszyn	ojciec		Goszyn

Anna □□□□[6906.] Moczyleb

1.	Annae	4919.	A709	1684	chrzest	Goszyn	matka		Goszyn
2.	Annae	6906.	A977	1692	chrzest	Goszyn	matka		Goszyn
3.	Annae	7969.	A1133	1696	chrzest	Goszyn	matka		Goszyn

Marianna Moczyleb[4920.]

1.	Mariannam	4920.	A709	1684	chrzest	Goszyn	dziecko		Goszyn
----	-----------	-------	------	------	---------	--------	---------	--	--------

Anna Moczyleb[6907.]

1.	Annam	6907.	A977	1692	chrzest	Goszyn	dziecko		Goszyn
----	-------	-------	------	------	---------	--------	---------	--	--------

Katarzyna Moczyleb[7970.]

1.	Catharinam	7970.	A1133	1696	chrzest	Goszyn	dziecko		Goszyn
----	------------	-------	-------	------	---------	--------	---------	--	--------

Aleksander Magnuski[1050.]

1.	Alexander Magnusky	1050.	A169	1669	chrzest	Buszkowy	ojciec		Buszkowy
2.	Alexander Magnutzski	1965.	A310	1672	chrzest	Buszkowy	ojciec		Buszkowy
3.	Alexander Baynuski	2992.	A479	1675	chrzest	Buszkowy	ojciec		Buszkowy

Katarzyna □□□□[1051.] Magnuska

1.	Catherina	1051.	A169	1669	chrzest	Buszkowy	matka		Buszkowy
2.	Catharina	1966.	A310	1672	chrzest	Buszkowy	matka		Buszkowy
3.	Catharina	2993.	A479	1675	chrzest	Buszkowy	matka		Buszkowy

Jakub Magnuski[1052.]								
1.	Jacobum	1052.	A169	1669	chrzest	Buszkowy	dziecko	Buszkowy

Marianna Magnuska[1967.]								
1.	Mariannam	1967.	A310	1672	chrzest	Buszkowy	dziecko	Buszkowy

Andrzej Magnuski[2994.]								
1.	Andream	2994.	A479	1675	chrzest	Buszkowy	dziecko	Buszkowy

Sebastian Magulewski[11059.]								
1.	Sebastianus Magulewski	9237.	A1337	1700	chrzest	Bielkowo	świadek	
2.	Sebastianus Magulewski	9907.	B291	1701	ślub	Bielkowo	družba	
3.	Sebastiani Magulewski	10021.	A1467	1702	chrzest	Bielkowo	ojciec	piwowar Bielkowo
4.	Sebastianus Magulewski	10207.	A1496	1702	chrzest	Bielkowo	świadek	
5.	Sebastianus Magulewski	10827.	A1595	1704	chrzest	Pręgowo	świadek	włodarz Bielkowo
6.	Sebastianus Magulewski	10973.	A1619	1704	chrzest	Bielkowo	świadek	włodarz Bielkowo
7.	Sebastiano Magulewski	11059.	A1635	1704	chrzest	Bielkowo	ojciec	włodarz Bielkowo
8.	Sebastianus Magulewski	11079.	A1638	1704	chrzest	Bielkowo	świadek	włodarz Bielkowo
9.	Sebastianus Magulewski	11161.	A1653	1704	chrzest	Bielkowo	świadek	włodarz
10.	Sebastianus Magulewski	11369.	A1687	1705	chrzest	Popowka☒	świadek	włodarz Bielkowo
11.	Sebastianus Magulewski	11471.	A1706	1705	chrzest	Bielkowo	świadek	włodarz
12.	Sebastiano Magulewski	11519.	A1715	1705	chrzest	Bielkowo	ojciec	włodarz Bielkowo
13.	Sebastianus Magulewski	11780.	A1757	1706	chrzest	Bielkowo	świadek	włodarz Bielkowo
14.	Sebastianus Magulewski	11869.	A1774	1706	chrzest	Bielkowo	świadek	włodarz Bielkowo
15.	Sebastianus Magulewski	11919.	A1780	1706	chrzest	Bielkowo	świadek	włodarz Bielkowo
16.	Sebastianus Magulewski	11992.	A1793	1706	chrzest	Kolbudy	świadek	
17.	Sebastiano Magulewski	12043.	B361	1706	ślub	Bielkowo	družba	
18.	Sebastiano Magulewski	12085.	B365	1706	ślub	Bielkowo	družba	
19.	Sebastiano Magulewski	12335.	A1850	1707	chrzest	Bielkowo	ojciec	włodarz Bielkowo
20.	Sebastianus Magulewski	12348.	A1852	1707	chrzest	Bielkowo	świadek	

Marianna Morzuchowna[11060.] Magulewska								
1.	Marianna Morzuchowna	9238.	A1337	1700	chrzest	Bielkowo	świadek	
2.	Marianna Morzuchowna	9544.	A1387	1701	chrzest	Bielkowo	świadek	
3.	Marianna Magulewska	9695.	A1412	1701	chrzest	Bielkowo	świadek	
4.	Catharinae (Marianna)	10022.	A1467	1702	chrzest	Bielkowo	matka	Bielkowo
5.	Marianna Magulewska	10122.	A1483	1702	chrzest	Bielkowo	świadek	
6.	Marianna	11060.	A1635	1704	chrzest	Bielkowo	matka	Bielkowo
7.	Marianna	11520.	A1715	1705	chrzest	Bielkowo	matka	Bielkowo
8.	Marianna	12336.	A1850	1707	chrzest	Bielkowo	matka	Bielkowo

Jerzy Müger[1290.]								
1.	Georgÿ Müger	1290.	A209	1670	chrzest	Bielkowo	ojciec	Bielkowo

Krzysztof Schultz[1468.]								
1.	Christophorum Schultz	1468.	B13	1671	ślub	Bielkowo	pan młody	Czechy
2.	Christophorus Sulec	1531.	A242	1671	chrzest	Bielkowo	świadek	
3.	Christophorus Schultz	1593.	A251	1671	chrzest	Bielkowo	świadek	
4.	Christophorus Schullc	1793.	A283	1672	chrzest	Bielkowo	ojciec	Bielkowo
5.	Christophorus Schultz	1874.	A295	1672	chrzest	Bielkowo	świadek	
6.	Christianus Schultz (Christophorus)	2050.	A321	1672	chrzest	Bielkowo	świadek	
7.	Christophorus Schultz	2294.	A360	1673	chrzest	Bielkowo	świadek	
8.	Christophorus Schultz	2473.	A393	1674	chrzest	Ostróżki	świadek	
9.	Christophorus Schultz	2589.	A414	1674	chrzest	Bielkowo	świadek	
10.	Christophorus Schultz	2606.	A418	1674	chrzest	Bielkowo	ojciec	Bielkowo
11.	Christophorus Schultz	2701.	A435	1675	chrzest	Pręgowo	świadek	
12.	Christophorus Schultz	2947.	A472	1675	chrzest	Bielkowo	świadek	
13.	Christophorus Schultz	3018.	A481	1675	chrzest	Bielkowo	świadek	
14.	Christophoro Szultz	3243.	A511	1676	chrzest	Bielkowo	świadek	
15.	Christophorus Szholc	3507.	A544	1677	chrzest	Bielkówko	świadek	
16.	Krisztof Schultz	3728.	A568	1678	chrzest	Popowka☒	świadek	papiernik
17.	Christophorus Schultz	4058.	A611	1679	chrzest	Pręgowo	świadek	papiernik Bielkowo
18.	Christophorus Szultz	4130.	A621	1679	chrzest	Pręgowo	świadek	papiernik
19.	Christophorus Szulc	4413.	A654	1680	chrzest	Domachowo	świadek	
20.	Christophorus Szulc	4438.	A657	1681	chrzest	Bielkowo	świadek	
21.	Christophorus Szulc	4444.	A658	1682	chrzest	Bielkowo	świadek	

22.	Christophorus Schiutz	4510.	A668	1683	chrzest	Bielkowo	świadek		
23.	Christophorus Schiultz	4693.	A684	1684	chrzest	Pręgowo	świadek		
24.	Christophorus Szulc	4963.	A714	1684	chrzest	Bielkowo	świadek		
25.	Christophorus Szulc	6207.	A882	1689	chrzest	Bąkowo	świadek		

Katarzyna □□□□[1291.] Reyno-Müger-Schultz

1.	Catharina	1291.	A209	1670	chrzest	Bielkowo	matka		Bielkowo
2.	Catharinam Mugerin	1469.	B13	1671	ślub	Bielkowo	panna młoda	wdowa	Bielkowo
3.	Catharina	1794.	A283	1672	chrzest	Bielkowo	matka		Bielkowo
4.	Catharina	2607.	A418	1674	chrzest	Bielkowo	matka		Bielkowo
5.	Catharina Szulcowa	4451.	A659	1683	chrzest	Bielkowo	świadek		
6.	Catharina Szulcowa	6023.	A858	1689	chrzest	Buszkowy	świadek		
7.	Catharina Szulcowa	6236.	A885	1689	chrzest	Bielkowo	świadek		

Michał Kopanka[693.]

1.	Michael Kopanka	693.	A109	1668	chrzest	Żuława	ojciec		Żuława
2.	Michaël Kopanka	2495.	A397	1674	chrzest	Żuława	ojciec		Żuława

Barbara □□□□[694.] Kopanka

1.	Barbara	694.	A109	1668	chrzest	Żuława	matka		Żuława
2.	Barbara	2496.	A397	1674	chrzest	Żuława	matka		Żuława

Ewa Kopanka[695.]

1.	Ewa	695.	A109	1668	chrzest	Żuława	dziecko		Żuława
----	------------	------	------	------	---------	--------	---------	--	--------

Jan Kopanka[2497.]

1.	Joannem	2497.	A397	1674	chrzest	Żuława	dziecko		Żuława
----	----------------	-------	------	------	---------	--------	---------	--	--------

Marcin Kopanka[5213.]

1.	martino KoPanka	4519.	B78	1683	ślub	Bielkówko	drużba		
2.	Martini Kopanka	5213.	A747	1685	chrzest	Żuława	ojciec		Żuława
3.	Martini Kopanka	5726.	A819	1688	chrzest	Żuława	ojciec		Żuława
4.	Martini Kopanka	6621.	A936	1691	chrzest	Żuława	ojciec		Żuława
5.	Martinus Kopanka	7063.	B150	1692	ślub	Żuława	drużba		
6.	Martinus Kopanka	7159.	B157	1693	ślub	Żuława	drużba		
7.	Martini Kopanką	7232.	A1024	1693	chrzest	Żuława	ojciec		Żuława

Anna □□□□[5214.] Kopanka

1.	Annae	5214.	A747	1685	chrzest	Żuława	matka		Żuława
2.	Annae	5727.	A819	1688	chrzest	Żuława	matka		Żuława
3.	Annae	6622.	A936	1691	chrzest	Żuława	matka		Żuława
4.	Annae	7233.	A1024	1693	chrzest	Żuława	matka		Żuława

Marianna Kopanka[5215.]

1.	Mariannam	5215.	A747	1685	chrzest	Żuława	dziecko		Żuława
----	------------------	-------	------	------	---------	--------	---------	--	--------

Wojciech Kopanka[5728.]

1.	Albertum	5728.	A819	1688	chrzest	Żuława	dziecko		Żuława
----	-----------------	-------	------	------	---------	--------	---------	--	--------

Jan Kopanka[6623.]

1.	Joannem	6623.	A936	1691	chrzest	Żuława	dziecko		Żuława
----	----------------	-------	------	------	---------	--------	---------	--	--------

Jakub Kopanka[7234.]

1.	Jacobum	7234.	A1024	1693	chrzest	Żuława	dziecko		Żuława
2.	Jacobus Kopanka	24251.	B813	1736	ślub	Kleszczewo	drużba		

Jan Kopacz[452.]

1.	Joannis Kopacz	452.	A71	1667	chrzest	Bąkowo	ojciec		Bąkowo
----	----------------	------	-----	------	---------	--------	--------	--	--------

Elżbieta □□□□[453.] Kopacz

1.	Elizabeth	453.	A71	1667	chrzest	Bąkowo	matka		Bąkowo
----	-----------	------	-----	------	---------	--------	-------	--	--------

Małgorzata Kopacz[454.]

1.	Margaritam	454.	A71	1667	chrzest	Bąkowo	dziecko		Bąkowo
----	-------------------	------	-----	------	---------	--------	---------	--	--------

Szymon □□□□[260.]

1.	Simonis □□□□	260.	A41	1666	chrzest	Żuława	ojciec		Żuława
----	--------------	------	-----	------	---------	--------	--------	--	--------

2.	Simonis □□□□□	628.	A99	1668	chrzest	Żuława	ojciec		Żuława
----	---------------	------	-----	------	---------	--------	--------	--	--------

Zofia □□□□□[261.] □□□□□

1.	Zophia	261.	A41	1666	chrzest	Żuława	matka		Żuława
2.	Zophiae	629.	A99	1668	chrzest	Żuława	matka		Żuława

Piotr Kłonica[8566.]

1.	Petri Kłonica	8566.	A1231	1698	chrzest	Bielkówko	ojciec		Bielkówko
----	---------------	-------	-------	------	---------	-----------	--------	--	-----------

Małgorzata □□□□□[8567.] Kłonica

1.	Margarithae	8567.	A1231	1698	chrzest	Bielkówko	matka		Bielkówko
----	-------------	-------	-------	------	---------	-----------	-------	--	-----------

Barbara Kłonica[8568.]

1.	Barbara	8568.	A1231	1698	chrzest	Bielkówko	dziecko		Bielkówko
----	---------	-------	-------	------	---------	-----------	---------	--	-----------

Jan Klinski[136.]

1.	Joannes Klinskiy	136.	A22	1666	chrzest	Bielkówko	ojciec	szlachetny	Bielkówko
2.	Joannes Klinski	330.	A52	1667	chrzest	Bielkówko	świadek	szlachetny	

□□□□□ □□□□□[137.] Klinska

1.	□□□□□	137.	A22	1666	chrzest	Bielkówko	matka		Bielkówko
----	-------	------	-----	------	---------	-----------	-------	--	-----------

Florian Klinski[138.]

1.	Florianus	138.	A22	1666	chrzest	Bielkówko	dziecko		Bielkówko
----	-----------	------	-----	------	---------	-----------	---------	--	-----------

Wojciech Poblocki[1494.]

1.	Albertus Poblocki	317.	A50	1667	chrzest	Chudomin✱	świadek		
2.	Adalbertus Pobłoczky	1033.	A166	1669	chrzest	Lisewiec	ojciec		Lisewiec
3.	Alberti Poblocki	1494.	A237	1671	chrzest	Lisewiec	ojciec	nobilis	Lisewiec
4.	Albertus Poblocki	1508.	A239	1671	chrzest	Lisewiec	świadek		
5.	Albertus Poblowski	1932.	A305	1672	chrzest	Lisewiec	ojciec		Lisewiec
6.	Albertus Poblowski	2166.	A338	1673	chrzest	Lisewiec	świadek		
7.	Albertus Poblocki	2460.	A391	1674	chrzest	Buszkowy	ojciec		Buszkowy
8.	Albertus Poblocki	2806.	A453	1675	chrzest	Buszkowy	ojciec		Buszkowy

Anna Klinska[1495.] Poblocka

1.	Anna Klinska	142.	A22	1666	chrzest	Bielkówko	świadek	nobilis, panna	
2.	Anna Klinska	223.	A35	1666	chrzest	□□□□□	świadek		
3.	Anna Klinska	332.	A52	1667	chrzest	Bielkówko	świadek		
4.	Anna Klinska	343.	A54	1667	chrzest	Bielkówko	świadek	panna	
5.	Anna	1034.	A166	1669	chrzest	Lisewiec	matka		Lisewiec
6.	Anna Pobłoczka	1092.	A176	1669	chrzest	Ostróżki	świadek		
7.	Anna Klinski	1495.	A237	1671	chrzest	Lisewiec	matka	nobilis	Lisewiec
8.	Anna Poblowska	1668.	A263	1671	chrzest	Lisewiec	świadek		
9.	Anna	1933.	A305	1672	chrzest	Lisewiec	matka		Lisewiec
10.	Anna	2461.	A391	1674	chrzest	Buszkowy	matka		Buszkowy
11.	Anna Poblocka	2681.	A430	1674	chrzest	Domachowo	świadek		
12.	Anna	2807.	A453	1675	chrzest	Buszkowy	matka		Buszkowy
13.	Anna Poblocka	9304.	A1347	1700	chrzest	Czapielsk	świadek		

Jan Poblocki[1035.]

1.	Joannem	1035.	A166	1669	chrzest	Lisewiec	dziecko		Lisewiec
----	---------	-------	------	------	---------	----------	---------	--	----------

Aleksander Poblocki[1496.]

1.	Alexander	1496.	A237	1671	chrzest	Lisewiec	dziecko		Lisewiec
----	-----------	-------	------	------	---------	----------	---------	--	----------

Martynian Stanisław Poblocki[1934.]

1.	Martianum Stanislaum	1934.	A305	1672	chrzest	Lisewiec	dziecko		Lisewiec
----	----------------------	-------	------	------	---------	----------	---------	--	----------

Konstancja Poblocka[2462.]

1.	Constantiam	2462.	A391	1674	chrzest	Buszkowy	dziecko		Buszkowy
----	-------------	-------	------	------	---------	----------	---------	--	----------

Wojciech Franciszek Poblocki[2808.]

1.	Albertum Franciscum	2808.	A453	1675	chrzest	Buszkowy	dziecko		Buszkowy
----	---------------------	-------	------	------	---------	----------	---------	--	----------

Jan Poblocki[2541.]

1.	Joannes Poblocki	222.	A35	1666	chrzest	□□□□□	świadek		
----	------------------	------	-----	------	---------	-------	---------	--	--

2.	Joannes Poblocki	2541.	A406	1674	chrzest	Lisewiec	ojciec		Lisewiec
----	------------------	-------	------	------	---------	----------	--------	--	----------

Kazimierz Tur[3009.]

1.	Casimirum Tur	3009.	B45	1675	ślub	Lisewiec	pan młody		
2.	Casimiri Alexandri Tur	3418.	A534	1677	chrzest	Lisewiec	ojciec		Lisewiec
3.	Casimirus Tur	3575.	A549	1678	chrzest	Goszyn	świadek		
4.	Casimiri Tur	4169.	A625	1679	chrzest	Lisewiec	ojciec		Lisewiec
5.	Casimirus Thur	4219.	A631	1680	chrzest	Buszkowy	świadek		
6.	Alexander Casimirus Tur	16545z	E3191	1683	chrzest	Miszewo	świadek	nobilis	Lisewiec
7.	Casimirus Tur	4945.	D15	1684	donacja	□□□□	donator		□□□□
8.	Casimirus Tur	4944.	D14	1684	donacja	□□□□	donator		□□□□
9.	Casimirus Tur	4983.	D16	1684	donacja	□□□□	donator		□□□□
10.	Casimirus Thur	5209.	A746	1685	chrzest	Domachowo	świadek		
11.	□□□□ Thur (<i>Casimirus</i>)	5257.	A753	1686	chrzest	Lisewiec	ojciec		Lisewiec

Barbara Borkowska[2542.] Poblocka-Tur

1.	Barbara	2542.	A406	1674	chrzest	Lisewiec	matka		Lisewiec
2.	Barbara Poblocka	3010.	B45	1675	ślub	Lisewiec	panna młoda		Lisewiec
3.	Barbara Borkowska	3419.	A534	1677	chrzest	Lisewiec	matka		Lisewiec
4.	Anna Barbara Turowa	4008.	A603	1679	chrzest	Lisewiec	świadek	nobilis	Lisewiec
5.	Barbarae	4170.	A625	1679	chrzest	Lisewiec	matka		Lisewiec
6.	Barbara Turowa	5204.	A745	1685	chrzest	Żuława	świadek		
7.	Barbarae	5258.	A753	1686	chrzest	Lisewiec	matka		Lisewiec
8.	Barbara Thurowa	5463.	A779	1687	chrzest	Żuława	świadek		

Jakub Jan Poblocki[2543.]

1.	Jacobum Joannem	2543.	A406	1674	chrzest	Lisewiec	dziecko		Lisewiec
----	------------------------	-------	------	------	---------	----------	---------	--	----------

Konstancja Tur[3420.]

1.	Constantiam	3420.	A534	1677	chrzest	Lisewiec	dziecko		Lisewiec
----	--------------------	-------	------	------	---------	----------	---------	--	----------

Mikołaj Tur[4171.]

1.	Nicolaus	4171.	A625	1679	chrzest	Lisewiec	dziecko		Lisewiec
----	-----------------	-------	------	------	---------	----------	---------	--	----------

Teresa Tur[5259.]

1.	Teressiam	5259.	A753	1686	chrzest	Lisewiec	dziecko		Lisewiec
----	------------------	-------	------	------	---------	----------	---------	--	----------

Michał Nowak[7164.]

1.	Michäelem Nowak	7164.	B159	1693	ślub	Czapielsk	pan młody		
2.	Michäelis Cia (<i>Nowak</i>)	7551.	A1077	1694	chrzest	Czapielsk	ojciec		Czapielsk
3.	Michäel Nowak	7789.	A1110	1695	chrzest	Czapielsk	świadek		
4.	Michäelis Nowak	7987.	A1136	1696	chrzest	Czapielsk	ojciec		Czapielsk
5.	Michäelis Novak	9170.	A1325	1700	chrzest	Czapielsk	ojciec		Czapielsk

Helena Odoiowna[7165.] Nowak

1.	Helena Odoiowna	7165.	B159	1693	ślub	Czapielsk	panna młoda		Czapielsk
2.	Helenae	7552.	A1077	1694	chrzest	Czapielsk	matka		Czapielsk
3.	Helena Odoiowna (<i>Nowak</i>)	7693.	A1097	1695	chrzest	Czapielsk	świadek		
4.	Helenae	7988.	A1136	1696	chrzest	Czapielsk	matka		Czapielsk
5.	Helenae	9171.	A1325	1700	chrzest	Czapielsk	matka		Czapielsk

Magdalena Nowak[7553.]

1.	Magdalenam	7553.	A1077	1694	chrzest	Czapielsk	dziecko		Czapielsk
----	-------------------	-------	-------	------	---------	-----------	---------	--	-----------

Kazimierz Nowak[7989.]

1.	Casimirum	7989.	A1136	1696	chrzest	Czapielsk	dziecko		Czapielsk
----	------------------	-------	-------	------	---------	-----------	---------	--	-----------

Grzegorz Nowak[9172.]

1.	Gregorium	9172.	A1325	1700	chrzest	Czapielsk	dziecko		Czapielsk
----	------------------	-------	-------	------	---------	-----------	---------	--	-----------

Maciej Nowacki[1272.]

1.	Matthiae Nowacki	1272.	A206	1670	chrzest	Pręgowo	ojciec		Pręgowo
2.	Matthias Nowacki	3284.	A516	1677	chrzest	Domachowo	świadek		
3.	Mathias Nowacki	3337.	A523	1677	chrzest	Domachowo	ojciec		Domachowo
4.	Matthaeus Nowadzky (<i>Mathias</i>)	4062.	A612	1679	chrzest	Domachowo	ojciec		Domachowo

Katarzyna □□□□[1273.] Nowacka

1.	Catharina	1273.	A206	1670	chrzest	Pręgowo	matka		Pręgowo
2.	Catharinae	3338.	A523	1677	chrzest	Domachowo	matka		Domachowo
3.	Catharina	4063.	A612	1679	chrzest	Domachowo	matka		Domachowo

Maciej Nowacki[1274.]

1.	Matthiam	1274.	A206	1670	chrzest	Pręgowo	dziecko		Pręgowo
----	-----------------	-------	------	------	---------	---------	---------	--	---------

Kazimierz Nowacki[3339.]

1.	Casimirum	3339.	A523	1677	chrzest	Domachowo	dziecko		Domachowo
----	------------------	-------	------	------	---------	-----------	---------	--	-----------

Wojciech Nowacki[4064.]

1.	Albertus	4064.	A612	1679	chrzest	Domachowo	dziecko		Domachowo
----	-----------------	-------	------	------	---------	-----------	---------	--	-----------

Wojciech Odoj[1941.]

1.	Albertus Oduj	1941.	A306	1672	chrzest	Czapielsk	ojciec		Czapielsk
2.	Albertus Oduciec	2740.	A442	1675	chrzest	Czapielsk	ojciec		Czapielsk
3.	Alberti Odojczyk	3394.	A532	1677	chrzest	Czapielsk	ojciec		Czapielsk
4.	Albertus Odoj	7599.	B175	1694	ślub	Czapielsk	družba		Czapielsk
5.	Albertus Odoj	7607.	B176	1694	ślub	Czapielsk	družba		

Elżbieta Kapusta[1942.] Odoj

1.	Elizabetha	1942.	A306	1672	chrzest	Czapielsk	matka		Czapielsk
2.	Elizabetha	2741.	A442	1675	chrzest	Czapielsk	matka		Czapielsk
3.	Elizabetha Kapustowa	3008.	A480	1675	chrzest	Czapielsk	świadek		
4.	Elizabeth Kapuscina	3395.	A532	1677	chrzest	Czapielsk	matka		Czapielsk
5.	Elizabetha Odoiowna	7991.	A1136	1696	chrzest	Czapielsk	świadek		
6.	Elizabetha Odoiowna	8075.	A1152	1696	chrzest	Ząbrsko	świadek		
7.	Elizabetha Odojka	18073.	A2792	1722	chrzest	Czapielsk	świadek		

Marianna Odoj[1943.]

1.	Mariannam	1943.	A306	1672	chrzest	Czapielsk	dziecko		Czapielsk
2.	Marianna Odojowna	15686.	A2385	1716	chrzest	Czapielsk	świadek		Czapielsk

Jan Odoj[2742.]

1.	Joannem	2742.	A442	1675	chrzest	Czapielsk	dziecko		Czapielsk
----	----------------	-------	------	------	---------	-----------	---------	--	-----------

Jakub Odoj[3396.]

1.	Jacobum	3396.	A532	1677	chrzest	Czapielsk	dziecko		Czapielsk
----	----------------	-------	------	------	---------	-----------	---------	--	-----------

Maciej Odoj[10673.]

1.	Matthia Odojczyk	9828.	B285	1701	ślub	Ząbrsko	družba		
2.	Matthias Odojczyk	9989.	A1461	1702	chrzest	Czapielsk	świadek		
3.	Matthias Odojczyk	10225.	A1499	1702	chrzest	Ząbrsko	świadek		
4.	Matthias Odojczyk	10235.	A1501	1702	chrzest	Czapielsk	świadek		
5.	Matthias Odojczyk	10240.	B299	1702	ślub	Czapielsk	družba		
6.	Matthiam Odojczyk	10673.	B314	1703	ślub	Jodłowno	pan młody		Czapielsk
7.	Mathias Odojczyk	10872.	A1602	1704	chrzest	Jodłowno	świadek		
8.	Matthia Odoj	10949.	A1615	1704	chrzest	Czapielsk	ojciec		Czapielsk
9.	Matthia Odojczyk	11489.	A1710	1705	chrzest	Czapielsk	ojciec		Czapielsk
10.	Matthias Odojczyk	12490.	A1877	1707	chrzest	Czapielsk	świadek		
11.	Matthia Odoj	12647.	A1897	1708	chrzest	Czapielsk	ojciec		Czapielsk
12.	Matthia Odoj	13624.	A2054	1711	chrzest	Czapielsk	ojciec		Czapielsk
13.	Matthia Odojczyk	14110.	A2133	1712	chrzest	Czapielsk	ojciec		Czapielsk
14.	Matthias Oday	16679.	A2555	1718	chrzest	Czapielsk	ojciec		Czapielsk
15.	Matthias Odoj	17008.	A2606	1719	chrzest	Czapielsk	świadek		
16.	Matthaeus Oday (<i>Mathias</i>)	17147.	A2633	1719	chrzest	Czapielsk	świadek		
17.	Matthias Oday	17391.	A2678	1720	chrzest	Czapielsk	świadek		
18.	Matthias Odoj	17734.	A2737	1722	chrzest	Czapielsk	świadek		
19.	Matthias Odoj	17991.	A2783	1722	chrzest	Czapielsk	ojciec		Czapielsk
20.	Matthias Odoj	18126.	A2801	1723	chrzest	Jodłowno	świadek		
21.	Matthias Oday	18548.	A2870	1724	chrzest	Czapielsk	świadek		
22.	Matthias Odoj	18672.	B611	1724	ślub	Jodłowno	družba		
23.	Matthias Odoj	18731.	B613	1724	ślub	Jodłowno	družba		
24.	Matthias Oday	19322.	B630	1725	ślub	Czapielsk	družba		
25.	Matthias Odoj	19350.	A3005	1725	chrzest	Czapielsk	świadek		
26.	Matthias Odojczyk	19396.	A3014	1726	chrzest	Czapielsk	świadek		
27.	Matthias Odoj	19713.	B648	1726	ślub	Jodłowno	družba		

28.	Matthias Odoj	19731.	B650	1726	ślub	Czapielsk	družba		
29.	Matthias Odoj	19936.	B654	1727	ślub	Jodłowno	družba		
30.	Matthias Odoj	20489.	B674	1728	ślub	Czapielsk	družba		
31.	Matthias Odoj	20494.	B675	1728	ślub	Jodłowno	družba		
32.	Matthias Odoj	20527.	B678	1728	ślub	Czapielsk	družba		
33.	Mathias Odoj	20771.	B683	1729	ślub	Czapielsk	družba		
34.	Mathias Odoj	21011.	B688	1730	ślub	Czapielsk	družba		
35.	Matthaeus Odoj (<i>Mathias</i>)	21601.	A3364	1731	chrzest	Czapielsk	świadek		
36.	Matthaeus Odoj (<i>Mathias</i>)	21641.	A3372	1731	chrzest	Ząbrsko	świadek		
37.	Mathias Odoi✘	28616.	C814	1743	pogrzeb	Czapielsk	zmarły		Czapielsk

Elżbieta Wilkowna[10674.] Odoj

1.	Elizabetha Wilczkowna	9745.	A1421	1701	chrzest	Czapielsk	świadek		
2.	Elizabetha Wilczkowna	10237.	A1501	1702	chrzest	Czapielsk	świadek		
3.	Elizabetha Wilkowna	10674.	B314	1703	ślub	Jodłowno	panna młoda		Jodłowno
4.	Elizabetha	10950.	A1615	1704	chrzest	Czapielsk	matka		Czapielsk
5.	Elizabetha	11490.	A1710	1705	chrzest	Czapielsk	matka		Czapielsk
6.	Elizabetha	12648.	A1897	1708	chrzest	Czapielsk	matka		Czapielsk
7.	Elizabetha	13625.	A2054	1711	chrzest	Czapielsk	matka		Czapielsk
8.	Elizabetha	14111.	A2133	1712	chrzest	Czapielsk	matka		Czapielsk
9.	Elizabetha	16680.	A2555	1718	chrzest	Czapielsk	matka		Czapielsk
10.	Elizabetha	17992.	A2783	1722	chrzest	Czapielsk	matka		Czapielsk
11.	Elisabetha Odoiowa✘	30840.	C1029	1747	pogrzeb	Czapielsk	zmarła	wdowa	Czapielsk

Maciej Odoj[10951.]

1.	Matthias	10951.	A1615	1704	chrzest	Czapielsk	dziecko		Czapielsk
----	-----------------	--------	-------	------	---------	-----------	---------	--	-----------

Marianna Odoj[11491.]

1.	Marianna	11491.	A1710	1705	chrzest	Czapielsk	dziecko		Czapielsk
2.	Marianna Odojowna	32528.	A4972	1750	chrzest	Czapielsk	świadek		
3.	Marianna Odojowna	35363.	A5363	1753	chrzest	Czapielsk	świadek		
4.	Marianna Odojowa✘	39069.	C1931	1759	pogrzeb	Czapielsk	zmarła		Czapielsk

Adam Odoj[12649.]

1.	Adamum	12649.	A1897	1708	chrzest	Czapielsk	dziecko		Czapielsk
2.	Adamus Odojczyk	19143.	A2975	1725	chrzest	Czapielsk	świadek		
3.	Adamus Odoj	19500.	A3026	1726	chrzest	Czapielsk	świadek		
4.	Adamus Odoj	19630.	A3046	1726	chrzest	Czapielsk	świadek		
5.	Adam Odoj	19998.	A3109	1727	chrzest	Czapielsk	świadek		
6.	Adamus Odoj	20095.	B659	1727	ślub	Czapielsk	pan młody		
7.	Adamus Odoj	20575.	A3199	1729	chrzest	Czapielsk	ojciec		Czapielsk
8.	Adamus Odoj	21355.	A3330	1730	chrzest	Czapielsk	ojciec		Czapielsk
9.	Adam Odoj	23050.	A3593	1733	chrzest	Czapielsk	ojciec		Czapielsk
10.	Adamus Odoj	24233.	A3783	1736	chrzest	Czapielsk	świadek		
11.	Adami Odoiow	24285.	A3792	1736	chrzest	Czapielsk	ojciec		Czapielsk
12.	Adamus Odoj	24608.	A3837	1737	chrzest	Czapielsk	świadek		
13.	Adami Odoiow	25250.	A3923	1738	chrzest	Czapielsk	ojciec		Czapielsk
14.	Adamo Odoj	27967.	A4305	1742	chrzest	Czapielsk	ojciec		Czapielsk
15.	Adamo Odoi	29799.	A4584	1745	chrzest	Czapielsk	ojciec		Czapielsk
16.	Adamo Odoj	35439.	B1206	1753	ślub	Jodłowno	družba		
17.	Adamo Odoj	36880.	B1247	1755	ślub	Czapielsk	družba		
18.	Adamum Odoj	40086.	B1333	1760	ślub	Czapielsk	pan młody	wdowiec	Czapielsk
19.	Adamo Odoj	40600.	A6089	1761	chrzest	Czapielsk	ojciec	katolik	Czapielsk
20.	Adamo Odoj	44118.	A6600	1765	chrzest	Czapielsk	ojciec	katolik	Czapielsk
21.	Adamo Odoj	47719.	A7114	1770	chrzest	Czapielsk	ojciec		Czapielsk

Paweł Odoj[13626.]

1.	Paulum	13626.	A2054	1711	chrzest	Czapielsk	dziecko		Czapielsk
----	---------------	--------	-------	------	---------	-----------	---------	--	-----------

Ewa Odoj[14112.]

1.	Eva	14112.	A2133	1712	chrzest	Czapielsk	dziecko		Czapielsk
----	------------	--------	-------	------	---------	-----------	---------	--	-----------

Katarzyna Odoj[16681.] Elgier

1.	Catharyna	16681.	A2555	1718	chrzest	Czapielsk	dziecko		Czapielsk
2.	Catharina Odoiowna	24370.	A3807	1736	chrzest	Czapielsk	świadek		
3.	Catharina Odoiowna	24509.	B826	1736	ślub	Czapielsk	panna młoda		Czapielsk
4.	Catharinae	25702.	A3978	1739	chrzest	Czapielsk	matka		Czapielsk

5.	Mariannae (<i>Catharina</i>)	27179.	A4192	1741	chrzest	Czapielsk	matka		Czapielsk
6.	Catharina Elgierowa	27692.	A4258	1742	chrzest	Czapielsk	świadek		
7.	Catharina	28539.	A4397	1743	chrzest	Czapielsk	matka		Czapielsk
8.	Catharinae	30246.	A4650	1746	chrzest	Czapielsk	matka		Czapielsk
9.	Catharinae	32113.	A4920	1749	chrzest	Czapielsk	matka		Czapielsk
10.	Catharinae	34221.	A5195	1752	chrzest	Czapielsk	matka		Czapielsk
11.	Catharina Elgierowa	34400.	A5224	1752	chrzest	Czapielsk	świadek		
12.	Catharinae	36247.	A5479	1754	chrzest	Czapielsk	matka		Czapielsk

Marcin Odoy[17993.]

1.	Martinus	17993.	A2783	1722	chrzest	Czapielsk	dziecko		Czapielsk
2.	Martinus Odoy	25738.	A3983	1739	chrzest	Czapielsk	świadek		
3.	Martinus Odoy	27703.	A4260	1742	chrzest	Czapielsk	świadek		
4.	Martinus Odoy	27790.	A4275	1742	chrzest	Czapielsk	świadek		
5.	Martinus Odoy	27858.	A4285	1742	chrzest	Czapielsk	świadek		
6.	Martinus Odoy	29059.	A4473	1744	chrzest	Czapielsk	świadek		
7.	Martinus Odoy	29236.	A4502	1744	chrzest	Czapielsk	świadek		
8.	Martinus Odoy	31459.	A4822	1748	chrzest	Czapielsk	świadek		
9.	Martino Odoy	32370.	B1095	1749	ślub	Jodłowno	družba		
10.	Martinum Odoy	32513.	B1109	1750	ślub	Czapielsk	pan młody		Czapielsk
11.	Martino Odoy	32843.	B1118	1750	ślub	Huta Górna	družba		
12.	Martino Odoy	33168.	A5058	1750	chrzest	Czapielsk	ojciec	katolik	Czapielsk
13.	Martini Odoy	33544.	C1302	1751	pogrzeb	Czapielsk	rodzina		Czapielsk
14.	Martino Odoy	34416.	A5228	1752	chrzest	Czapielsk	ojciec		Czapielsk
15.	Martino Odoy	34757.	B1194	1752	ślub	Jodłowno	družba		
16.	Martini Odoy	35548.	C1523	1753	pogrzeb	Czapielsk	rodzina		Czapielsk
17.	Martino Odoy	35843.	A5418	1754	chrzest	Czapielsk	ojciec		Czapielsk
18.	Martino Odoy	36269.	B1237	1754	ślub	Marszewo	družba		
19.	Martino Odoy	36273.	B1238	1754	ślub	Czapielsk	družba		
20.	Martino Odoy	37093.	A5613	1756	chrzest	Czapielsk	ojciec		Czapielsk
21.	Martino Odoy	38937.	A5846	1758	chrzest	Czapielsk	ojciec	katolik	Czapielsk
22.	Martino Odoy	40298.	A6041	1760	chrzest	Ząbrsko	ojciec	katolik	Ząbrsko
23.	Martino Odoy	41675.	A6232	1762	chrzest	Ząbrsko	ojciec	katolik	Ząbrsko
24.	Martino Odoy	47095.	A7029	1769	chrzest	Czapielsk	ojciec	katolik	Czapielsk

Anna Wilkowna[20096.] Odoy

1.	Anna Wilkowna	20096.	B659	1727	ślub	Czapielsk	panna młoda	panna	Czapielsk
2.	Anna	20576.	A3199	1729	chrzest	Czapielsk	matka		Czapielsk
3.	Anna Odoiowa	20705.	A3222	1729	chrzest	Czapielsk	świadek		
4.	Anna	21356.	A3330	1730	chrzest	Czapielsk	matka		Czapielsk
5.	Anna Odojowa	21663.	A3375	1731	chrzest	Czapielsk	świadek		
6.	Anna	23051.	A3593	1733	chrzest	Czapielsk	matka		Czapielsk
7.	Annae	24286.	A3792	1736	chrzest	Czapielsk	matka		Czapielsk
8.	Annae	25251.	A3923	1738	chrzest	Czapielsk	matka		Czapielsk
9.	Annae	27968.	A4305	1742	chrzest	Czapielsk	matka		Czapielsk
10.	Annae	29800.	A4584	1745	chrzest	Czapielsk	matka		Czapielsk

Eleonora Julianna Kręcowna[40087.] Odoy

1.	Eleonora Kręcowna	35055.	A5317	1753	chrzest	Czapielsk	świadek		
2.	Eleonora Kręcowna	36886.	A5586	1755	chrzest	Czapielsk	świadek		
3.	Eleonoram Julianam Kręcowna	40087.	B1333	1760	ślub	Czapielsk	panna młoda	panna	Czapielsk
4.	Eleonora	40601.	A6089	1761	chrzest	Czapielsk	matka	katolik	Czapielsk
5.	Eleonora	44119.	A6600	1765	chrzest	Czapielsk	matka	katolik	Czapielsk
6.	Eleonora	47720.	A7114	1770	chrzest	Czapielsk	matka		Czapielsk

Jan Elgier[24508.]

1.	Joannes Elgier	23128.	A3607	1734	chrzest	Czapielsk	świadek		
2.	Joannes Elgier	23845.	A3726	1735	chrzest	Czapielsk	świadek		
3.	Joannem Elgier	24508.	B826	1736	ślub	Czapielsk	pan młody		Czapielsk
4.	Joannes Elgier	24882.	A3878	1737	chrzest	Czapielsk	świadek		
5.	Joannis Elgierow	25701.	A3978	1739	chrzest	Czapielsk	ojciec		Czapielsk
6.	Joanne Elgier	27178.	A4192	1741	chrzest	Czapielsk	ojciec		Czapielsk
7.	Joanne Elgier	27960.	B964	1742	ślub	Czapielsk	družba		
8.	Joanne Elgier	28538.	A4397	1743	chrzest	Czapielsk	ojciec		Czapielsk
9.	Joanne Elgier	28799.	B990	1743	ślub	Jodłowno	družba		
10.	Joanne Elgier	30245.	A4650	1746	chrzest	Czapielsk	ojciec		Czapielsk
11.	Joannis Elgier	31930.	C1135	1749	pogrzeb	Czapielsk	rodzina		Czapielsk

12.	Joanne Elgier	32112.	A4920	1749	chrzest	Czapielsk	ojciec		Czapielsk
13.	Joanne Elgier	34220.	A5195	1752	chrzest	Czapielsk	ojciec		Czapielsk
14.	Joanne Elgier	35652.	B1221	1754	ślub	Czapielsk	družba		
15.	Joanne Elgier	36246.	A5479	1754	chrzest	Czapielsk	ojciec		Czapielsk

Anna Strąk[21662.] Odoy (zob. [369], str. 332-333)

1.	Anna	21662.	A3375	1731	chrzest	Czapielsk	dziecko		Czapielsk
2.	Anna Sztrunkowna	31842.	A4879	1748	chrzest	Czapielsk	świadek		
3.	Annam Sztrunkowna	32514.	B1109	1750	ślub	Czapielsk	panna młoda		Czapielsk
4.	Annae	33169.	A5058	1750	chrzest	Czapielsk	matka	katolik	Czapielsk
5.	Annae	34417.	A5228	1752	chrzest	Czapielsk	matka		Czapielsk
6.	Annae	35844.	A5418	1754	chrzest	Czapielsk	matka		Czapielsk
7.	Annae	37094.	A5613	1756	chrzest	Czapielsk	matka		Czapielsk
8.	Anna	38938.	A5846	1758	chrzest	Czapielsk	matka	katolik	Czapielsk
9.	Anna	40299.	A6041	1760	chrzest	Ząbrsko	matka	katolik	Ząbrsko
10.	Anna	41676.	A6232	1762	chrzest	Ząbrsko	matka	katolik	Ząbrsko
11.	Anna	47096.	A7029	1769	chrzest	Czapielsk	matka	katolik	Czapielsk

Jerzy Elgier[2082.]

1.	□□□□ Elger (<i>Georgius</i>)	561.	A88	1668	chrzest	Ząbrsko	ojciec		Ząbrsko
2.	Georgius Elger	2082.	A327	1672	chrzest	Ząbrsko	ojciec		Ząbrsko
3.	Georgius Helger	2230.	A349	1673	chrzest	Ząbrsko	świadek		
4.	Georgius helger	2566.	A410	1674	chrzest	Ząbrsko	ojciec		Ząbrsko

Elżbieta □□□□[2083.] Elgier

1.	Elizabeth Elgierowa	232.	A36	1666	chrzest	Ząbrsko	świadek		
2.	Elizabeth Elgirowa	251.	A39	1666	chrzest	Ząbrsko	świadek		
3.	Elizabeth	562.	A88	1668	chrzest	Ząbrsko	matka		Ząbrsko
4.	Elizabetha Helgiers	761.	A119	1668	chrzest	□□□□	świadek		
5.	Elizabeth Elgierse	796.	A126	1668	chrzest	Marszewo	świadek		
6.	Elizabeth Elgierka	1414.	A226	1670	chrzest	Ząbrsko	świadek		
7.	Elizabetha	2083.	A327	1672	chrzest	Ząbrsko	matka		Ząbrsko
8.	Elizabetha	2567.	A410	1674	chrzest	Ząbrsko	matka		Ząbrsko
9.	Elizabeth Helgierowa	3315.	A520	1677	chrzest	Ząbrsko	świadek		

□□□□ Elgier[563.]

1.	□□□□	563.	A88	1668	chrzest	Ząbrsko	dziecko		Ząbrsko
----	------	------	-----	------	---------	---------	---------	--	---------

Andrzej Elgier[2084.]

1.	Andream	2084.	A327	1672	chrzest	Ząbrsko	dziecko		Ząbrsko
----	----------------	-------	------	------	---------	---------	---------	--	---------

Marianna Elgier[2568.]

1.	Mariannam	2568.	A410	1674	chrzest	Ząbrsko	dziecko		Ząbrsko
2.	Marianna Elgrowna	6442.	A910	1690	chrzest	Ząbrsko	świadek		

Pawel Elgier[1815.]

1.	Paulus Elger	1815.	A286	1672	chrzest	Jodłowno	ojciec		Jodłowno
2.	Paulus Heilger	2794.	A451	1675	chrzest	Jodłowno	ojciec		Jodłowno
3.	Paulus Elger	3686.	A564	1678	chrzest	Jodłowno	ojciec		Jodłowno

Agnieszka □□□□[1816.] Elgier

1.	Agnes	1816.	A286	1672	chrzest	Jodłowno	matka		Jodłowno
2.	Agnes	2795.	A451	1675	chrzest	Jodłowno	matka		Jodłowno
3.	Agnes	3687.	A564	1678	chrzest	Jodłowno	matka		Jodłowno

Marianna Elgier[1817.]

1.	Mariannam	1817.	A286	1672	chrzest	Jodłowno	dziecko		Jodłowno
2.	Marianna Helgrowa	11142.	A1649	1704	chrzest	Jodłowno	świadek		

Barbara Elgier[3688.]

1.	Barbara	3688.	A564	1678	chrzest	Jodłowno	dziecko		Jodłowno
2.	Barbara Elgrowna	10505.	A1543	1703	chrzest	Jodłowno	świadek		Jodłowno

Pawel Elgier[1545.]

1.	Pauli Elger	1545.	A245	1671	chrzest	Ząbrsko	ojciec		Ząbrsko
2.	Paulus Elger	2117.	B29	1673	ślub	Ząbrsko	družba		

Agata □□□□□[1546.] Elgier								
1.	Agatha	1546.	A245	1671	chrzest	Ząbrsko	matka	Ząbrsko

Jakub Elgier [1547.]								
1.	Jacobum	1547.	A245	1671	chrzest	Ząbrsko	dziecko	Ząbrsko

Jerzy Elert [3589.]								
1.	Georgii □□□□□ (<i>Elert</i>)	723.	A114	1668	chrzest	Goszyn	ojciec	Goszyn
2.	Georgius Elert	3589.	A551	1678	chrzest	Goszyn	ojciec	Goszyn
3.	Georgius Elert	5091.	B101	1685	ślub	Goszyn	družba	
4.	Georgium Elert	7237.	B162	1693	ślub	Goszyn	pan młody	
5.	Georgÿ Elert	7518.	A1071	1694	chrzest	Goszyn	ojciec	Goszyn

Elżbieta □□□□□[3590.] Elert								
1.	Elizabeth	724.	A114	1668	chrzest	Goszyn	matka	Goszyn
2.	Elisabeth	3590.	A551	1678	chrzest	Goszyn	matka	Goszyn

Marianna Glinkowna [7238.] Elert								
1.	Marianna Glinkowna	7238.	B162	1693	ślub	Goszyn	panna młoda	Goszyn
2.	Mariannae	7519.	A1071	1694	chrzest	Goszyn	matka	Goszyn

Anna Elert [725.]								
1.	Anna	725.	A114	1668	chrzest	Goszyn	dziecko	Goszyn

Katarzyna Elert [3591.]								
1.	Catharina	3591.	A551	1678	chrzest	Goszyn	dziecko	Goszyn

Helena Elert [7520.]								
1.	Helenam	7520.	A1071	1694	chrzest	Goszyn	dziecko	Goszyn

Laurenty Elert [6879.]								
1.	Laurentium Elert	6879.	B145	1691	ślub	Bielkówko	pan młody	

Anna Lorkowna [6880.] Elert								
1.	Anna Lorkowna	6880.	B145	1691	ślub	Bielkówko	panna młoda	Bielkówko

Paweł Oyczynowski [4656.]								
1.	Pauli Oiczinowsky	4656.	A681	1683	chrzest	Żuława	ojciec	Żuława
2.	Paulus Oÿczinowski	4754.	B87	1684	ślub	Żuława	pan młody	
3.	Pauli Oyczynowski	5789.	A827	1688	chrzest	Żuława	ojciec	Żuława
4.	Pauli Oyczynowski	6729.	A953	1691	chrzest	Żuława	ojciec	Żuława
5.	Paulus Oyczynowski	7074.	A1002	1692	chrzest	Żuława	świadek	
6.	Paulus Oyczynowski	9713.	A1415	1701	chrzest	Żuława	świadek	
7.	Paulus Oyczynowski	11316.	A1678	1705	chrzest	Żuława	świadek	
8.	Paulus Oyczynowski	12768.	A1919	1708	chrzest	Żuława	świadek	
9.	Paulus Oyczynowski	13331.	B419	1710	ślub	Żuława	pan młody	
10.	Paul Oyczynowski	16836.	B567	1719	ślub	Żuława	družba	
11.	Paulus Oyczynowski	18414.	B600	1723	ślub	Żuława	družba	
12.	Paulus Oyczynowski	19334.	B632	1725	ślub	Żuława	družba	
13.	Paulus Oyczynowski	19414.	B639	1726	ślub	Żuława	družba	
14.	Paulus Oyczynowski	19818.	A3075	1727	chrzest	Żuława	świadek	
15.	Paulus Oyczynowski	20440.	B668	1728	ślub	Żuława	družba	
16.	Paulus Oyczynowski	21653.	B713	1731	ślub	Żuława	družba	
17.	Paulus Oyczynowski	22060.	B729	1732	ślub	Żuława	družba	
18.	Paulus Oyczynowski	22792.	A3552	1733	chrzest	Żuława	ojciec	Żuława
19.	Paulus Oyczynowski	23220.	B779	1734	ślub	Żuława	pan młody	
20.	Paulus Oyczynowski*	24836.	C461	1737	pogrzeb	Żuława	zmarły	Żuława

Barbara □□□□□[4657.] Oyczynowska								
1.	Barbarae	4657.	A681	1683	chrzest	Żuława	matka	Żuława
2.	Barbara	4755.	B87	1684	ślub	Żuława	panna młoda	Żuława
3.	Barbarae	5790.	A827	1688	chrzest	Żuława	matka	Żuława
4.	Barbarae	6730.	A953	1691	chrzest	Żuława	matka	Żuława

Marianna □□□□□[13332.] Kosowa-Oyczynowska								
1.	Marianna Kosowa	13332.	B419	1710	ślub	Żuława	panna młoda	wdowa
2.	Maryanna Oyczynowska	15001.	A2278	1714	chrzest	Żuława	świadek	

3.	Marianna Oyczynowska	19843.	A3080	1727	chrzest	Żuława	świadek		
4.	Marianna Oyczynowska	20819.	A3240	1729	chrzest	Żuława	świadek		
5.	Marianna Oyczynowska	22479.	A3503	1732	chrzest	Żuława	świadek		
6.	Marianna	22793.	A3552	1733	chrzest	Żuława	matka		Żuława
7.	Marianna Oyczynowska	23058.	C400	1733	pogrzeb	□□□□	zmarła		□□□□

Marianna Lezenowna[23221.] Oyczynowska

1.	Marianna Lezenowna	23221.	B779	1734	ślub	Żuława	panna młoda		Żuława
----	--------------------	--------	------	------	------	--------	-------------	--	--------

Maria Oyczynowska[4658.]

1.	mariam	4658.	A681	1683	chrzest	Żuława	dziecko		Żuława
----	--------	-------	------	------	---------	--------	---------	--	--------

Jakub Oyczynowski[5791.]

1.	Jacobum	5791.	A827	1688	chrzest	Żuława	dziecko		Żuława
----	---------	-------	------	------	---------	--------	---------	--	--------

Wojciech Oyczynowski[6731.]

1.	Albertum	6731.	A953	1691	chrzest	Żuława	dziecko		Żuława
----	----------	-------	------	------	---------	--------	---------	--	--------

Anna Oyczynowska[22794.]

1.	Anna	22794.	A3552	1733	chrzest	Żuława	dziecko		Żuława
----	------	--------	-------	------	---------	--------	---------	--	--------

Stanisław Oyczynowski[6828.]

1.	Stanislaus Oyczynowski	5696.	A814	1688	chrzest	Żuława	świadek		
2.	Stanislaus Oyczynowski	5729.	A819	1688	chrzest	Żuława	świadek		
3.	Stanislaum Oyczynowski	6828.	B140	1691	ślub	Żuława	pan młody		
4.	Stanislaj Oyczynowski	7034.	A998	1692	chrzest	Żuława	ojciec		Żuława
5.	Stanislaus Oyczynowski	7098.	B153	1692	ślub	Buszkowy	drużba		
6.	Stanislaj Oyczynowski	7566.	A1080	1694	chrzest	Żuława	ojciec		Żuława
7.	Stanislai Oyczynowski	8178.	A1171	1696	chrzest	Żuława	ojciec		Żuława
8.	Stanislaj Oyczynowski	9277.	A1344	1700	chrzest	Żuława	ojciec		Żuława

Dorota Stopkowna[6829.] Oyczynowska

1.	Dorothea Stopkowna	6829.	B140	1691	ślub	Żuława	panna młoda		Żuława
2.	Dorotheae	7035.	A998	1692	chrzest	Żuława	matka		Żuława
3.	Dorotheae	7567.	A1080	1694	chrzest	Żuława	matka		Żuława
4.	Dorotheae	8179.	A1171	1696	chrzest	Żuława	matka		Żuława
5.	Dorotheae	9278.	A1344	1700	chrzest	Żuława	matka		Żuława

Jan Oyczynowski[7036.]

1.	Joannem	7036.	A998	1692	chrzest	Żuława	dziecko		Żuława
----	---------	-------	------	------	---------	--------	---------	--	--------

Anna Oyczynowska[7568.]

1.	Anna	7568.	A1080	1694	chrzest	Żuława	dziecko		Żuława
----	------	-------	-------	------	---------	--------	---------	--	--------

Marcin Oyczynowski[8180.]

1.	Martinum	8180.	A1171	1696	chrzest	Żuława	dziecko		Żuława
----	----------	-------	-------	------	---------	--------	---------	--	--------

Jakub Oyczynowski[9279.]

1.	Jacobum	9279.	A1344	1700	chrzest	Żuława	dziecko		Żuława
----	---------	-------	-------	------	---------	--------	---------	--	--------

Maciej Oyczynowski[5453.]

1.	Matthiae Oyczynowski	5453.	A778	1687	chrzest	Żuława	ojciec		Żuława
2.	Matthias Oyczynowski	5597.	A800	1687	chrzest	Bielkówko	świadek		
3.	Matthiae Oyczynowski	6289.	A890	1689	chrzest	Żuława	ojciec		Żuława
4.	Mathias Oyczynowski	6878.	B144	1691	ślub	Żuława	drużba		
5.	Matthiae Oyczynowski	7141.	A1010	1692	chrzest	Żuława	ojciec		Żuława
6.	Matthias Oyczynowski	7594.	A1084	1694	chrzest	Czapielsk	świadek		

Elżbieta □□□□[5454.] Oyczynowska

1.	Elizabetae	5454.	A778	1687	chrzest	Żuława	matka		Żuława
2.	Elizabetae	6290.	A890	1689	chrzest	Żuława	matka		Żuława
3.	Elizabetae	7142.	A1010	1692	chrzest	Żuława	matka		Żuława
4.	Elizabeta Oyczynowska	14119.	A2134	1712	chrzest	Żuława	świadek		

Jan Oyczynowski[5455.]

1.	Joannem	5455.	A778	1687	chrzest	Żuława	dziecko		Żuława
----	---------	-------	------	------	---------	--------	---------	--	--------

Katarzyna Oyczynowska[6291.]								
1.	Catharinam	6291.	A890	1689	chrzest	Żuława	dziecko	Żuława

Barbara Oyczynowska[7143.]								
1.	Barbaram	7143.	A1010	1692	chrzest	Żuława	dziecko	Żuława

Tomasz Olszynowski[5509.]								
1.	Thomae Olszynowski	5509.	A787	1687	chrzest	Żuława	ojciec	Żuława

Katarzyna □□□□[5510.] Olszynowska								
1.	Catharinae	5510.	A787	1687	chrzest	Żuława	matka	Żuława

Marianna Olszynowska[5511.]								
1.	Mariannam	5511.	A787	1687	chrzest	Żuława	dziecko	Żuława

Marcin Oyczynowski[6575.]								
1.	Martini Oyczynowski	6575.	A929	1690	chrzest	Żuława	ojciec	Żuława
2.	Martinus Oyczynowski	6831.	B140	1691	ślub	Żuława	družba	
3.	Martino Oyczynowski	8050.	B209	1696	ślub	Żuława	družba	
4.	Martini Oyczynowski	8580.	A1233	1698	chrzest	Żuława	ojciec	Żuława

Anna □□□□[6576.] Oyczynowska								
1.	Annae	6576.	A929	1690	chrzest	Żuława	matka	Żuława
2.	Annae	8581.	A1233	1698	chrzest	Żuława	matka	Żuława

Katarzyna Oyczynowska[6577.]								
1.	Catharinam	6577.	A929	1690	chrzest	Żuława	dziecko	Żuława

Marcin Oyczynowski[8582.]								
1.	Martinum	8582.	A1233	1698	chrzest	Żuława	dziecko	Żuława

Jakub Oyczynowski[6988.]								
1.	Jacobus Oyczynowski	6903.	B146	1692	ślub	Żuława	družba	
2.	Jacobi Oyczynowski	6988.	A991	1692	chrzest	Żuława	ojciec	Żuława
3.	Jacobus Oyczynowski	7062.	B150	1692	ślub	Żuława	družba	
4.	Jacobus Oyczynowski	7158.	B157	1693	ślub	Żuława	družba	
5.	Jacobus Oyczynowski	7375.	A1046	1693	chrzest	Żuława	świadek	
6.	Jacobus Oyczynowski	7409.	B170	1694	ślub	Żuława	družba	
7.	Jacobi Oyczynowski	7456.	A1061	1694	chrzest	Żuława	ojciec	Żuława
8.	Jacobus Oyczynowski	8025.	A1143	1696	chrzest	Żuława	świadek	
9.	Jacobi Oyczynowski	8264.	A1181	1697	chrzest	Żuława	ojciec	Żuława
10.	Jacobo Oyczynowski	8420.	B229	1698	ślub	Żuława	družba	
11.	Jacobus Oyczynowski	8790.	B246	1699	ślub	Żuława	družba	
12.	Jacobus Oyczynowski	8860.	A1275	1699	chrzest	Ostróžki	świadek	
13.	Jacobi Oyczynowski	8929.	A1288	1699	chrzest	Żuława	ojciec	Żuława
14.	Jacobus Oyczynowski	9109.	A1314	1699	chrzest	Żuława	świadek	
15.	Jacobus Oyczynowski	9135.	A1319	1700	chrzest	Domachowo	świadek	
16.	Jacobi Oyczynowski	9731.	A1419	1701	chrzest	Żuława	ojciec	Żuława
17.	Jacobo Oyczynowski	9925.	B294	1701	ślub	Żuława	družba	
18.	Jacobo Oyczynowski	10496.	A1542	1703	chrzest	Żuława	ojciec	Żuława
19.	Jacobo Oyczynowski	11021.	A1628	1704	chrzest	Żuława	ojciec	Żuława
20.	Jacobo Oyczynowski	12751.	A1917	1708	chrzest	Żuława	ojciec	Żuława

Katarzyna □□□□[6989.] Oyczynowska								
1.	Catharinae	6989.	A991	1692	chrzest	Żuława	matka	Żuława
2.	Mariannae (Catharina)	7457.	A1061	1694	chrzest	Żuława	matka	Żuława
3.	Catharina Oyczynowska	7718.	A1102	1695	chrzest	Żuława	świadek	
4.	Catharinae	8265.	A1181	1697	chrzest	Żuława	matka	Żuława
5.	Catharinae	8930.	A1288	1699	chrzest	Żuława	matka	Żuława
6.	Catharinae	9732.	A1419	1701	chrzest	Żuława	matka	Żuława
7.	Catharina	10497.	A1542	1703	chrzest	Żuława	matka	Żuława
8.	Catharina	11022.	A1628	1704	chrzest	Żuława	matka	Żuława
9.	Catharina	12752.	A1917	1708	chrzest	Żuława	matka	Żuława

Jakub Oyczynowski[6990.]								
1.	Jacobum	6990.	A991	1692	chrzest	Żuława	dziecko	Żuława

Marianna Oyczynowska[7458.]									
1.	Mariannam	7458.	A1061	1694	chrzest	Żuława	dziecko		Żuława

Maciej Oyczynowski[8266.]									
1.	Matthiam	8266.	A1181	1697	chrzest	Żuława	dziecko		Żuława

Barbara Oyczynowska[8931.]									
1.	Barbara	8931.	A1288	1699	chrzest	Żuława	dziecko		Żuława

Anna Oyczynowska[9733.]									
1.	Annam	9733.	A1419	1701	chrzest	Żuława	dziecko		Żuława
2.	Anna Oyczynowska	19153.	A2977	1725	chrzest	Żuława	świadek		
3.	Anna Oyczynowska	19189.	A2984	1725	chrzest	Żuława	świadek		
4.	Anna Oyczynowska	19355.	A3006	1725	chrzest	Żuława	świadek		
5.	Anna Oyczynowska	19605.	A3042	1726	chrzest	Żuława	świadek		

Regina Oyczynowska[10498.]									
1.	Regina	10498.	A1542	1703	chrzest	Żuława	dziecko		Żuława
2.	Regina □□□□□ (Oyczynowska)	19353.	A3006	1725	chrzest	Żuława	matka		Żuława

Jan Oyczynowski[11023.]									
1.	Joannes	11023.	A1628	1704	chrzest	Żuława	dziecko		Żuława

Stanisław Oyczynowski[12753.]									
1.	Stanislaus	12753.	A1917	1708	chrzest	Żuława	dziecko		Żuława

Jakub Oyczynowski[14259.]									
1.	Jacobo Oyczynowski	14259.	A2159	1712	chrzest	Żuława	ojciec		Żuława
2.	Jacobus Oyczynowski	15406.	A2341	1715	chrzest	Żuława	ojciec		Żuława

Krystyna □□□□□[14260.] Oyczynowska									
1.	Cristina	14260.	A2159	1712	chrzest	Żuława	matka		Żuława
2.	Crystyna	15407.	A2341	1715	chrzest	Żuława	matka		Żuława

Laurenty Oyczynowski[14261.]									
1.	Laurentius	14261.	A2159	1712	chrzest	Żuława	dziecko		Żuława

Ewa Oyczynowska[15408.]									
1.	Aewa	15408.	A2341	1715	chrzest	Żuława	dziecko		Żuława

Jakub Oyczynowski[15572.]									
1.	Jacobus Oyczynowski	15572.	B515	1715	ślub	Żuława	pan młody		
2.	Jacobus Oyczynowski	16100.	A2452	1717	chrzest	Żuława	ojciec		Żuława
3.	Jacobus Oyczynowski	16949.	A2595	1719	chrzest	Żuława	ojciec		Żuława
4.	Jacobus Oyczynowski	18222.	A2820	1723	chrzest	Żuława	ojciec		Żuława
5.	Jacobus Oyczynowski	19184.	A2984	1725	chrzest	Żuława	ojciec		Żuława
6.	Jacobus Oyczynowski	20349.	A3167	1728	chrzest	Żuława	ojciec		Żuława

Agnieszka □□□□□[15573.] Smentowa-Oyczynowska									
1.	Agnete Smentowa	15573.	B515	1715	ślub	Żuława	panna młoda	wdowa	Żuława
2.	Agnes	16101.	A2452	1717	chrzest	Żuława	matka		Żuława
3.	Agnes	16950.	A2595	1719	chrzest	Żuława	matka		Żuława
4.	Agnes	18223.	A2820	1723	chrzest	Żuława	matka		Żuława
5.	Agnes	19185.	A2984	1725	chrzest	Żuława	matka		Żuława
6.	Agnes	20350.	A3167	1728	chrzest	Żuława	matka		Żuława

Maciej Oyczynowski[16102.]									
1.	Matthias	16102.	A2452	1717	chrzest	Żuława	dziecko		Żuława

Wojciech Oyczynowski[16951.]									
1.	Adalbertus	16951.	A2595	1719	chrzest	Żuława	dziecko		Żuława
2.	Adalberto Oyczynowski	32845.	A5021	1750	chrzest	Żuława	ojciec	katolik	Żuława

Marianna Oyczynowska[18224.]									
1.	Marianna	18224.	A2820	1723	chrzest	Żuława	dziecko		Żuława
2.	Marianna Oyczynowska	39042.	A5856	1759	chrzest	Żuława	świadek		Żuława

Teresa Oyczynowska[18225.]									
1.	Teresia	18225.	A2820	1723	chrzest	Żuława	dziecko		Żuława

Jan Oyczynowski[19186.]									
1.	Joannes	19186.	A2984	1725	chrzest	Żuława	dziecko		Żuława

Kazimierz Oyczynowski[19187.]									
1.	Casimirus	19187.	A2984	1725	chrzest	Żuława	dziecko		Żuława

Anna Oyczynowska[20351.]									
1.	Anna	20351.	A3167	1728	chrzest	Żuława	dziecko		Żuława

Bartosz Bednarczyk[809.]									
1.	Bartholomaei Mlynarski (<i>Bednarczyk</i>)	181.	A29	1666	chrzest	Buszkowy	ojciec		Buszkowy
2.	Bartholomaei Bednarski	809.	A129	1668	chrzest	Buszkowy	ojciec		Buszkowy
3.	Bartholomaei Bednarczik	1180.	A191	1669	chrzest	Buszkowy	ojciec		Buszkowy
4.	Bartholomaeus Bednarczik	1669.	A264	1671	chrzest	Buszkowy	ojciec		Buszkowy
5.	Bartholomaeo Bednarczik	1688.	B20	1671	ślub	□□□□□	drużba		Buszkowy
6.	Bartholomaeo Bednarczik	1801.	B22	1672	ślub	Buszkowy	drużba		
7.	Bartholomaeus Bednarczic	2205.	A345	1673	chrzest	Buszkowy	ojciec		Buszkowy
8.	Bartholomaeus Bednarz	3822.	A580	1678	chrzest	Buszkowy	ojciec		Buszkowy

Dorota □□□□□[810.] Bednarczyk									
1.	Dorotheae	182.	A29	1666	chrzest	Buszkowy	matka		Buszkowy
2.	Dorotheae	810.	A129	1668	chrzest	Buszkowy	matka		Buszkowy
3.	Dorothea	1181.	A191	1669	chrzest	Buszkowy	matka		Buszkowy
4.	Dorothea	1670.	A264	1671	chrzest	Buszkowy	matka		Buszkowy
5.	Dorothea	2206.	A345	1673	chrzest	Buszkowy	matka		Buszkowy
6.	Dorothea	3823.	A580	1678	chrzest	Buszkowy	matka		Buszkowy

Bartosz Bednarczyk[183.]									
1.	Bartholomaeum	183.	A29	1666	chrzest	Buszkowy	dziecko		Buszkowy
2.	Bartholomaeum Bednarczyk	7660.	B182	1695	ślub	Buszkowy	pan młody		

Szymon Bednarczyk[811.]									
1.	Simonem	811.	A129	1668	chrzest	Buszkowy	dziecko		Buszkowy

Marianna Bednarczyk[1671.]									
1.	Mariannam	1671.	A264	1671	chrzest	Buszkowy	dziecko		Buszkowy

Józef Bednarczyk[2207.]									
1.	Josephum	2207.	A345	1673	chrzest	Buszkowy	dziecko		Buszkowy

Marianna Bednarczyk[3824.] Lis-Gierszt									
1.	Marianna	3824.	A580	1678	chrzest	Buszkowy	dziecko		Buszkowy
2.	Marianna Bednarska	11536.	B341	1705	ślub	Buszkowy	panna młoda	panna	Buszkowy
3.	Marianna Lisowa	12313.	B372	1707	ślub	Buszkowy	panna młoda	wdowa	Buszkowy
4.	Catharina (<i>Marianna</i>)	12747.	A1916	1708	chrzest	Buszkowy	matka		Buszkowy
5.	Marianna Gierkowa	13139.	A1981	1709	chrzest	Buszkowy	świadek		
6.	Marianna Giercztowa	13149.	A1983	1709	chrzest	Buszkowy	świadek		
7.	Marianna	13271.	A2008	1710	chrzest	Buszkowy	matka		Buszkowy
8.	Marianna Giersztowa	13511.	A2041	1710	chrzest	Buszkowy	świadek		
9.	Marianna Gerstowa	14748.	A2237	1713	chrzest	Buszkowy	świadek		
10.	Marianna	15138.	A2301	1714	chrzest	Buszkowy	matka		Buszkowy

Jakub Bednarczyk[1022.]									
1.	Jacobobi Bednarczyk	1022.	A164	1669	chrzest	Buszkowy	ojciec		Buszkowy

Anna □□□□□[1023.] Bednarczyk									
1.	Annae	1023.	A164	1669	chrzest	Buszkowy	matka		Buszkowy

Krzysztof Bednarczyk[1024.]									
1.	Cristophorus	1024.	A164	1669	chrzest	Buszkowy	dziecko		Buszkowy

Paweł Bednarczyk[574.]									
1.	Pauli □□□□□ (<i>Bednarczyk</i>)	212.	A34	1666	chrzest	Buszkowy	ojciec		Buszkowy
2.	Pauli Bednarski	574.	A90	1668	chrzest	Buszkowy	ojciec		Buszkowy

3.	Paulus Bednarsky	4720.	A686	1684	chrzest	Buszkowy	świadek		
4.	Paulus Bednarski	5126.	B102	1685	ślub	Buszkowy	družba		

Katarzyna [575.] Bednarczyk

1.	Catharina	213.	A34	1666	chrzest	Buszkowy	matka		Buszkowy
2.	Catherinae	575.	A90	1668	chrzest	Buszkowy	matka		Buszkowy
3.	Catharina Bednarska	14631.	A2218	1713	chrzest	Buszkowy	świadek		

Elżbieta Bednarczyk[214.]

1.	Elizabeth	214.	A34	1666	chrzest	Buszkowy	dziecko		Buszkowy
----	------------------	------	-----	------	---------	----------	---------	--	----------

Maciej Bednarczyk[576.]

1.	Mathiam	576.	A90	1668	chrzest	Buszkowy	dziecko		Buszkowy
2.	Matthias Bednarczyk	6663.	A942	1691	chrzest	Buszkowy	świadek		
3.	Matthias Bednarczyk	6674.	A944	1691	chrzest	Buszkowy	świadek		

Bartosz Kenna[1689.]

1.	Bartholomaeus Kenna	1689.	A266	1671	chrzest	Buszkowy	ojciec		Buszkowy
2.	Bartholomaeus [Kenna]	2313.	A364	1673	chrzest	Buszkowy	ojciec		Buszkowy
3.	Bartholomaeus Kinde	3158.	A501	1676	chrzest	Buszkowy	ojciec		Buszkowy

Aniela [1690.] Kenna

1.	Engella [Kenna]	1026.	A164	1669	chrzest	Buszkowy	świadek		
2.	Engella	1690.	A266	1671	chrzest	Buszkowy	matka		Buszkowy
3.	Engelica	2314.	A364	1673	chrzest	Buszkowy	matka		Buszkowy
4.	Engla	3159.	A501	1676	chrzest	Buszkowy	matka		Buszkowy

Marcin Kenna[1691.]

1.	Martinum	1691.	A266	1671	chrzest	Buszkowy	dziecko		Buszkowy
----	-----------------	-------	------	------	---------	----------	---------	--	----------

Elżbieta Kenna[2315.]

1.	Elizabetham	2315.	A364	1673	chrzest	Buszkowy	dziecko		Buszkowy
----	--------------------	-------	------	------	---------	----------	---------	--	----------

Jakub Kenna[3160.]

1.	Jacobum	3160.	A501	1676	chrzest	Buszkowy	dziecko		Buszkowy
----	----------------	-------	------	------	---------	----------	---------	--	----------

Michał Wick[1225.]

1.	Michaelis Wick	1225.	A199	1670	chrzest	Buszkowy	ojciec		Buszkowy
2.	Michael Wiek (Wick)	1604.	A253	1671	chrzest	Buszkowy	świadek		
3.	Michael Wicks	2599.	A416	1674	chrzest	Buszkowy	świadek		
4.	Michael Wicks	2656.	A426	1674	chrzest	Buszkowy	świadek		
5.	Michael Wicz (Wick)	2716.	A438	1675	chrzest	Buszkowy	świadek		
6.	Michäel Witzske (Wick)	3162.	A501	1676	chrzest	Buszkowy	świadek		
7.	Michaele Wink (Wick)	3194.	A505	1676	chrzest	Buszkowy	świadek		
8.	Michael Wycki	3819.	A579	1678	chrzest	Buszkowy	świadek		
9.	Michael Vitzk	4053.	A610	1679	chrzest	Buszkowy	świadek		

Anna [1226.] Wick

1.	Anna	1226.	A199	1670	chrzest	Buszkowy	matka		Buszkowy
2.	Anna Witskova	1694.	A266	1671	chrzest	Buszkowy	świadek		
3.	Anna Witzskova	2110.	A331	1673	chrzest	Buszkowy	świadek		
4.	Anna Witzskova	2156.	A336	1673	chrzest	Buszkowy	świadek		
5.	Anna Witzkova	2318.	A364	1673	chrzest	Buszkowy	świadek		
6.	Anna Wiczkowa	2729.	A439	1675	chrzest	Buszkowy	świadek		
7.	Anna Wiczka	3994.	A602	1679	chrzest	Buszkowy	świadek		
8.	Anna Witzka	4079.	A614	1679	chrzest	Buszkowy	świadek		

Maciej Wick[1227.]

1.	Matthiam	1227.	A199	1670	chrzest	Buszkowy	dziecko		Buszkowy
2.	Matthias Witk (Wick)	5890.	A839	1688	chrzest	Buszkowy	świadek		
3.	Matthias Wicki	8064.	A1150	1696	chrzest	Buszkowy	świadek		
4.	Matthias Wicki	8607.	A1237	1698	chrzest	Buszkowy	świadek		
5.	Matthiam Wicka	10599.	B312	1703	ślub	Buszkowy	pan młody		
6.	Matthia Wie.k. (Wick)	11420.	A1697	1705	chrzest	Buszkowy	ojciec		Buszkowy
7.	Matthia Wicki	12407.	A1862	1707	chrzest	Buszkowy	ojciec		Buszkowy
8.	Matthia Wiczkowski (Wick)	13595.	A2051	1711	chrzest	Buszkowy	ojciec		Buszkowy
9.	Matthia Vit (Wick)	14669.	A2224	1713	chrzest	Buszkowy	ojciec		Buszkowy

10.	Matthias Vicki	16435.	A2509	1718	chrzest	Buszkowy	ojciec		Buszkowy
11.	Mathias Wycki✱	24863.	C476	1737	pogrzeb	Buszkowy	zmarły		Buszkowy

Jerzy Brak[2151.]

1.	Georgius Brak	393.	A62	1667	chrzest	Buszkowy	świadek		
2.	Georgius Brak	746.	A117	1668	chrzest	Buszkowy	świadek		
3.	Georgius Braka	1217.	A197	1670	chrzest	Buszkowy	świadek		
4.	Georgius Braka	1693.	A266	1671	chrzest	Buszkowy	świadek		
5.	Georgius Brack	1840.	A290	1672	chrzest	Buszkowy	świadek		
6.	Georgius Braka	2151.	A336	1673	chrzest	Buszkowy	ojciec		Buszkowy
7.	Georgius Brack	2703.	A436	1675	chrzest	Buszkowy	ojciec		Buszkowy
8.	Georgius Brack	3161.	A501	1676	chrzest	Buszkowy	świadek		
9.	Georgius Brak	3990.	A602	1679	chrzest	Buszkowy	ojciec		Buszkowy
10.	Ginrek Brak	4562.	A672	1683	chrzest	Buszkowy	świadek		
11.	Ginrek Brack	4586.	A674	1683	chrzest	Buszkowy	świadek		
12.	Georgius Brak	5198.	B103	1685	ślub	Buszkowy	družba		
13.	Georgÿ Brak	5973.	A851	1689	chrzest	Buszkowy	ojciec		Buszkowy

Marianna □□□□[2152.] Brak

1.	Mariana	2152.	A336	1673	chrzest	Buszkowy	matka		Buszkowy
2.	Mariana Brakowa	2454.	A389	1674	chrzest	Buszkowy	świadek		
3.	Mariana Brakowa	2600.	A416	1674	chrzest	Buszkowy	świadek		
4.	Mariana	2704.	A436	1675	chrzest	Buszkowy	matka		Buszkowy
5.	Mariana Brakowna	3088.	A491	1676	chrzest	Buszkowy	świadek		
6.	Marianna	3991.	A602	1679	chrzest	Buszkowy	matka		Buszkowy
7.	Marianna Bracka	4136.	B69	1679	ślub	Buszkowy	družba		
8.	Marianna Brakowa	4786.	A693	1684	chrzest	Czapielsk	świadek		
9.	Marianna Brakowa	5373.	A768	1686	chrzest	Buszkowy	świadek		
10.	Mariannae	5974.	A851	1689	chrzest	Buszkowy	matka		Buszkowy

Maciej Brak[2153.]

1.	Matthiam	2153.	A336	1673	chrzest	Buszkowy	dziecko		Buszkowy
----	-----------------	-------	------	------	---------	----------	---------	--	----------

Marianna Brak[2705.] Trap

1.	Mariannam	2705.	A436	1675	chrzest	Buszkowy	dziecko		Buszkowy
2.	Marianna Brakowna	5831.	A832	1688	chrzest	Buszkowy	świadek		
3.	Marianna Brakowna	5892.	A839	1688	chrzest	Buszkowy	świadek		
4.	Marianna Brakowna	6260.	A887	1689	chrzest	Buszkowy	świadek		
5.	Marianna Brakowna	6664.	A942	1691	chrzest	Buszkowy	świadek		
6.	Marianna Brakowna	6676.	A944	1691	chrzest	Buszkowy	świadek		
7.	Marianna Brakowna	7256.	A1027	1693	chrzest	Buszkowy	świadek		
8.	Marianna Brakowna	7420.	A1053	1694	chrzest	Buszkowy	świadek		
9.	Marianna Brakowna	7575.	A1081	1694	chrzest	Buszkowy	świadek		
10.	Marianna Brakowna	7848.	B195	1695	ślub	Buszkowy	panna młoda		Buszkowy
11.	Mariannae	9161.	A1323	1700	chrzest	Zaskoczyn	matka		Zaskoczyn
12.	Marianna Tropowa	10808.	A1591	1703	chrzest	Zaskoczyn	świadek		Zaskoczyn
13.	Marianna Tropowa	10984.	A1621	1704	chrzest	Buszkowy	świadek		Zaskoczyn
14.	Marianna	11455.	A1703	1705	chrzest	Zaskoczyn	matka		Zaskoczyn
15.	Marianna Tropowa	11660.	A1736	1706	chrzest	Zaskoczyn	świadek		Zaskoczyn
16.	Marianna	13359.	A2016	1710	chrzest	Zaskoczyn	matka		Zaskoczyn
17.	Marianna Tropowa	13778.	A2080	1711	chrzest	Czerniewo	świadek		Zaskoczyn
18.	Marianna Tropowa	13861.	A2094	1711	chrzest	Zaskoczyn	świadek		
19.	Marianna Tropowa	15453.	A2349	1715	chrzest	Kleszczewo	świadek		
20.	Marianna Trapsze	16124.	A2456	1717	chrzest	Zaskoczyn	świadek		
21.	Marianna Trapowa	16705.	A2557	1718	chrzest	Buszkowy	świadek		

Elżbieta Brak[3992.]

1.	Elisabetha	3992.	A602	1679	chrzest	Buszkowy	dziecko		Buszkowy
2.	Elizabetha Brakowna	8065.	A1150	1696	chrzest	Buszkowy	świadek		

Katarzyna Brak[5975.]

1.	Catharinam	5975.	A851	1689	chrzest	Buszkowy	dziecko		Buszkowy
----	-------------------	-------	------	------	---------	----------	---------	--	----------

Jerzy Brak[12581.]

1.	Georgius Braka	10057.	A1473	1702	chrzest	Buszkowy	świadek		
2.	Georgium Brak	12581.	B389	1707	ślub	Buszkowy	pan młody		
3.	Georgio Brak	13165.	A1987	1709	chrzest	Buszkowy	ojciec		Buszkowy

4.	Georgius Brakowski	15829.	A2405	1716	chrzest	Lisewiec	świadek		
5.	Georgius Brakowski	16154.	A2462	1717	chrzest	Buszkowy	świadek		

Katarzyna Szydłowska[12582.] Brak

1.	Catharina Szydłowska	12582.	B389	1707	ślub	Buszkowy	panna młoda		Buszkowy
2.	Catharina	13166.	A1987	1709	chrzest	Buszkowy	matka		Buszkowy
3.	Catharina Brakowa	14774.	A2239	1713	chrzest	Buszkowy	świadek		
4.	Catharyna Brakowa	16056.	A2444	1717	chrzest	Buszkowy	świadek		
5.	Catha. Brackowa	16439.	A2509	1718	chrzest	Buszkowy	świadek		
6.	Catharyna Brakowa	16628.	A2544	1718	chrzest	Buszkowy	świadek		
7.	Catharyna Brakowa	17167.	A2637	1719	chrzest	Buszkowy	świadek		

Marianna Brak[13167.]

1.	Marianna	13167.	A1987	1709	chrzest	Buszkowy	dziecko		Buszkowy
----	-----------------	--------	-------	------	---------	----------	---------	--	----------

Fryderyk Kenna[742.]

1.	Friderici □□□□ (Kenna)	157.	A25	1666	chrzest	Buszkowy	ojciec		Buszkowy
2.	Fridericus Kienno	742.	A117	1668	chrzest	Buszkowy	ojciec		Buszkowy
3.	Fridericus Kindell (Kenna)	2450.	A389	1674	chrzest	Buszkowy	ojciec		Buszkowy
4.	Friderici Kint (Kenna)	3191.	A505	1676	chrzest	Buszkowy	ojciec		Buszkowy
5.	Fridericus Kinder (Kenna)	4075.	A614	1679	chrzest	Buszkowy	ojciec		Buszkowy

Barbara □□□□[743.] Kenna

1.	Barbarae	158.	A25	1666	chrzest	Buszkowy	matka		Buszkowy
2.	Barbara	743.	A117	1668	chrzest	Buszkowy	matka		Buszkowy
3.	Barbara Kinaloska	995.	A158	1669	chrzest	□□□□	świadek		
4.	Mariana (Barbara)	2451.	A389	1674	chrzest	Buszkowy	matka		Buszkowy
5.	Barbara	3192.	A505	1676	chrzest	Buszkowy	matka		Buszkowy
6.	Barbara	4076.	A614	1679	chrzest	Buszkowy	matka		Buszkowy

Jan Trap[9160.]

1.	Joannes Trop	4500.	A666	1683	chrzest	Kleszczewo	świadek		
2.	Jan Troppe	4526.	B79	1683	ślub	Zaskoczyn	drużba		
3.	Joannis Troph	4821.	A697	1684	chrzest	Zaskoczyn	świadek		
4.	Joannes Trob	6360.	A899	1690	chrzest	Kleszczewo	świadek		
5.	Joannes Trop	7320.	A1040	1693	chrzest	Kleszczewo	świadek		
6.	Joannem Trop	7847.	B195	1695	ślub	Buszkowy	pan młody		
7.	Joannes Trob	8398.	B225	1697	ślub	Domachowo	drużba		
8.	Joannes Trop	8427.	B231	1698	ślub	Warcz	drużba		
9.	Joannes Trop	8651.	A1245	1698	chrzest	Zaskoczyn	świadek		
10.	Joannes Trop	8679.	A1249	1698	chrzest	Domachowo	świadek		
11.	Joannes Trop	8875.	A1278	1699	chrzest	Zaskoczyn	świadek		
12.	Joannis Trop	9160.	A1323	1700	chrzest	Zaskoczyn	ojciec		Zaskoczyn
13.	Joanne Trop	9223.	B266	1700	ślub	Zaskoczyn	drużba		
14.	Joanne Trop	9289.	B269	1700	ślub	Kleszczewo	drużba		
15.	Joannes Trop	10138.	A1486	1702	chrzest	Domachowo	świadek		
16.	Joanne Trop	10312.	B301	1702	ślub	Kleszczewo	drużba		
17.	Joannes Trop	10474.	A1537	1703	chrzest	Domachowo	świadek		Zaskoczyn
18.	Joannes Trop	10574.	A1556	1703	chrzest	Zaskoczyn	świadek		
19.	Joannes Trop	10597.	A1559	1703	chrzest	Kleszczewo	świadek		Zaskoczyn
20.	Joanne Trop	10601.	B312	1703	ślub	Buszkowy	drużba		Zaskoczyn
21.	Joannes Trop	10667.	A1572	1703	chrzest	Kleszczewo	świadek		Zaskoczyn
22.	Joanne Trop	10671.	B313	1703	ślub	Zaskoczyn	drużba		
23.	Joannes Trop	11030.	A1629	1704	chrzest	Buszkowy	świadek		Zaskoczyn
24.	Joanne Trop	11454.	A1703	1705	chrzest	Zaskoczyn	ojciec	leśnik	Zaskoczyn
25.	Joannes Trop	11760.	A1753	1706	chrzest	Buszkowy	świadek	leśnik	Zaskoczyn
26.	Joannes Trop	12015.	A1797	1706	chrzest	Kleszczewo	świadek		Zaskoczyn
27.	Joannes Trop	12952.	A1951	1708	chrzest	Kleszczewo	świadek		
28.	Joannes Trop	13143.	A1982	1709	chrzest	Kleszczewo	świadek		
29.	Joannes Trop	13193.	A1992	1709	chrzest	Kleszczewo	świadek		
30.	Joanne Trop	13358.	A2016	1710	chrzest	Zaskoczyn	ojciec		Zaskoczyn
31.	Joannes Trop	13415.	A2026	1710	chrzest	Buszkowy	świadek		
32.	Joannes Trop	14088.	A2128	1712	chrzest	Kleszczewo	świadek		
33.	Joannes Trop	15198.	A2305	1714	chrzest	Czerniewo	świadek		
34.	Joannes Trop	15404.	A2340	1715	chrzest	Buszkowy	świadek		Zaskoczyn
35.	Joa:(nnes) Trop	15471.	B512	1715	ślub	Kleszczewo	drużba		
36.	Joannes Trop	16246.	A2478	1717	chrzest	Buszkowy	świadek		

37.	Joannes Trepa	16382.	A2500	1717	chrzest	Buszkowy	świadek		
-----	---------------	--------	-------	------	---------	----------	---------	--	--

Paweł Kliczkowski[2106.]

1.	Paulus Klikowski	2106.	A331	1673	chrzest	Buszkowy	ojciec		Buszkowy
2.	Paulus Kliczkowsky	4037.	A608	1679	chrzest	Buszkowy	ojciec		Buszkowy
3.	Pauli Klickowsky	4580.	A674	1683	chrzest	Buszkowy	ojciec		Buszkowy

Katarzyna [2107.] Kliczkowska

1.	Catharina	2107.	A331	1673	chrzest	Buszkowy	matka		Buszkowy
2.	Catharina	4038.	A608	1679	chrzest	Buszkowy	matka		Buszkowy
3.	Catharinae	4581.	A674	1683	chrzest	Buszkowy	matka		Buszkowy

Katarzyna Kliczkowska[2108.]

1.	Catharinam	2108.	A331	1673	chrzest	Buszkowy	dziecko		Buszkowy
----	------------	-------	------	------	---------	----------	---------	--	----------

Anna Barbara Kliczkowska[4039.]

1.	Anna Barbara	4039.	A608	1679	chrzest	Buszkowy	dziecko		Buszkowy
----	--------------	-------	------	------	---------	----------	---------	--	----------

Zuzanna Kliczkowska[4582.]

1.	Susannam	4582.	A674	1683	chrzest	Buszkowy	dziecko		Buszkowy
2.	Zuzanna Kliczkowska	10291.	A1509	1702	chrzest	Buszkowy	świadek		

Jakub Kliczkowski[2251.]

1.	Jacobus Klecskowski	2251.	A353	1673	chrzest	Buszkowy	ojciec		Buszkowy
2.	Jacobi Kliczkowski	3541.	A545	1677	chrzest	Buszkowy	ojciec		Buszkowy

Anna [2252.] Kliczkowska

1.	Anna	2252.	A353	1673	chrzest	Buszkowy	matka		Buszkowy
2.	Annae	3542.	A545	1677	chrzest	Buszkowy	matka		Buszkowy

Jan Kliczkowski[2253.]

1.	Joannem	2253.	A353	1673	chrzest	Buszkowy	dziecko		Buszkowy
----	---------	-------	------	------	---------	----------	---------	--	----------

Katarzyna Kliczkowska[3543.]

1.	Caterinam	3543.	A545	1677	chrzest	Buszkowy	dziecko		Buszkowy
----	-----------	-------	------	------	---------	----------	---------	--	----------

Józef Kliczkowski[7571.]

1.	Josephi Kliczkowski	7571.	A1081	1694	chrzest	Buszkowy	ojciec		Buszkowy
----	---------------------	-------	-------	------	---------	----------	--------	--	----------

Katarzyna [7572.] Kliczkowska

1.	Catharinae	7572.	A1081	1694	chrzest	Buszkowy	matka		Buszkowy
----	------------	-------	-------	------	---------	----------	-------	--	----------

Marianna Kliczkowska[7573.] Dąbrowska

1.	Mariannam	7573.	A1081	1694	chrzest	Buszkowy	dziecko		Buszkowy
2.	Marianna Klyczkowska	15587.	B516	1715	ślub	Buszkowy	panna młoda	panna	Buszkowy
3.	Marianna	15887.	A2417	1716	chrzest	Buszkowy	matka		Buszkowy
4.	Marianna	17011.	A2607	1719	chrzest	Buszkowy	matka		Buszkowy
5.	Marianna	18060.	A2790	1722	chrzest	Buszkowy	matka		Buszkowy
6.	Marianna Dąbrowska	19043.	A2955	1725	chrzest	Buszkowy	świadek		
7.	Marianna	19417.	A3015	1726	chrzest	Buszkowy	matka		Buszkowy
8.	Maryanna	22166.	A3454	1732	chrzest	Buszkowy	matka		Buszkowy
9.	Marianna Dąbrowska✱	25795.	C582	1739	pogrzeb	Buszkowy	zmarła		Buszkowy

Andrzej Kliczkowski[8533.]

1.	Andreae Kliczkowski	8533.	A1226	1698	chrzest	Buszkowy	ojciec		Buszkowy
2.	Andrea Kliczkowski	10418.	A1528	1703	chrzest	Buszkowy	ojciec		Buszkowy
3.	Andrea Kliczkowski	11132.	A1648	1704	chrzest	Buszkowy	ojciec		Buszkowy
4.	Andrea Kliczkowski	14579.	A2210	1713	chrzest	Buszkowy	ojciec		Buszkowy
5.	Andreas Kliczkowski	15357.	A2332	1715	chrzest	Buszkowy	ojciec		Buszkowy

Marianna [8534.] Kliczkowska

1.	Mariannae	8534.	A1226	1698	chrzest	Buszkowy	matka		Buszkowy
2.	Marianna	10419.	A1528	1703	chrzest	Buszkowy	matka		Buszkowy
3.	Marianna	11133.	A1648	1704	chrzest	Buszkowy	matka		Buszkowy
4.	Marianna	14580.	A2210	1713	chrzest	Buszkowy	matka		Buszkowy
5.	Marianna	15358.	A2332	1715	chrzest	Buszkowy	matka		Buszkowy
6.	Marianna Kliczkowska	15839.	A2407	1716	chrzest	Buszkowy	świadek		

Marianna Kliczkowska[8535.] Dudunska									
1.	Mariannam	8535.	A1226	1698	chrzest	Buszkowy	dziecko		Buszkowy
2.	Marianna Klyczkowska	17689.	B574	1722	ślub	Buszkowy	panna młoda		Buszkowy
3.	Marianna	18249.	A2825	1723	chrzest	Buszkowy	matka		Buszkowy
4.	Marianna	19388.	A3013	1726	chrzest	Buszkowy	matka		Buszkowy
5.	Marianna	20591.	A3202	1729	chrzest	Buszkowy	matka		Buszkowy
6.	Marianna	22512.	A3510	1732	chrzest	Buszkowy	matka		Buszkowy
7.	Marianna	26027.	A4030	1739	chrzest	Buszkowy	matka		Buszkowy
8.	Marianna Dudunska✱	41519.	C2123	1762	pogrzeb	Buszkowy	zmarła		Buszkowy

Andrzej Kliczkowski[10420.]									
1.	Andreas	10420.	A1528	1703	chrzest	Buszkowy	dziecko		Buszkowy

Anna Kliczkowska[11134.]									
1.	Anna	11134.	A1648	1704	chrzest	Buszkowy	dziecko		Buszkowy

Jan Kliczkowski[14581.]									
1.	Joannes	14581.	A2210	1713	chrzest	Buszkowy	dziecko		Buszkowy

Wojciech Kliczkowski[15359.]									
1.	Adalbertus	15359.	A2332	1715	chrzest	Buszkowy	dziecko		Buszkowy

Jerzy Kliczkowski[15360.]									
1.	Georgius	15360.	A2332	1715	chrzest	Buszkowy	dziecko		Buszkowy
2.	Georgium Kliczkowskj	26694.	B927	1740	ślub	Buszkowy	pan młody		Buszkowy
3.	Georgio Kliczkowskj	26872.	A4153	1740	chrzest	Buszkowy	ojciec		Buszkowy
4.	Georgio Kliczkowskj	28326.	A4361	1743	chrzest	Buszkowy	ojciec		Buszkowy
5.	Georgio Klyczkowski	29669.	A4562	1745	chrzest	Buszkowy	ojciec		Buszkowy
6.	Georgio Kliczkowski	33263.	A5072	1751	chrzest	Buszkowy	ojciec		Buszkowy
7.	Georgio Klyczkowskj	34894.	A5293	1753	chrzest	Buszkowy	ojciec		Buszkowy
8.	Georgÿ Kluczowski	35999.	C1590	1754	pogrzeb	Buszkowy	rodzina		Buszkowy
9.	Georgÿ Kliczkowskj	36515.	C1616	1755	pogrzeb	Buszkowy	rodzina		Buszkowy
10.	Georgio Klyczkowskj	36661.	A5547	1755	chrzest	Buszkowy	ojciec		Buszkowy
11.	Georgius Kliczkowski✱	38532.	C1835	1758	pogrzeb	Buszkowy	zmarły		Buszkowy

Bartosz Kliczkowski[6836.]									
1.	Bartholomaeum Kliczkowski	6836.	B142	1691	ślub	Buszkowy	pan młody		
2.	Bartholomaej Kriczka	7801.	A1113	1695	chrzest	Buszkowy	ojciec		Buszkowy
3.	Bartholomaeum Kliczkowski	9918.	B293	1701	ślub	Buszkowy	pan młody		
4.	Bartholomaej Kliczkowski	10286.	A1509	1702	chrzest	Buszkowy	ojciec		Buszkowy
5.	Bartholomaeo Kryczkowski	11936.	A1784	1706	chrzest	Buszkowy	ojciec		Buszkowy
6.	Bartholomaeo Kliczkowski	12780.	A1922	1708	chrzest	Buszkowy	ojciec		Buszkowy
7.	Bartholomaeus Kliczkowski	13515.	A2042	1710	chrzest	Buszkowy	świadek		
8.	Bartholomaeo Kliczkowski	13783.	A2081	1711	chrzest	Buszkowy	ojciec		Buszkowy

Ewa Łukowna[6837.] Kliczkowska									
1.	Eva Łukowna	6837.	B142	1691	ślub	Buszkowy	panna młoda		Buszkowy
2.	Helenae (<i>Eva</i>)	7802.	A1113	1695	chrzest	Buszkowy	matka		Buszkowy

Zofia Baska[9919.] Kliczkowska									
1.	Zofia Boska	9919.	B293	1701	ślub	Buszkowy	panna młoda		Buszkowy
2.	Zophiae	10287.	A1509	1702	chrzest	Buszkowy	matka		Buszkowy
3.	Zophia	11937.	A1784	1706	chrzest	Buszkowy	matka		Buszkowy
4.	Zophia	12781.	A1922	1708	chrzest	Buszkowy	matka		Buszkowy
5.	Zophia	13784.	A2081	1711	chrzest	Buszkowy	matka		Buszkowy

Michał Kliczkowski[7803.]									
1.	Michäelem	7803.	A1113	1695	chrzest	Buszkowy	dziecko		Buszkowy

Franciszek Kliczkowski[10288.]									
1.	Franciscum	10288.	A1509	1702	chrzest	Buszkowy	dziecko		Buszkowy

Jan Kliczkowski[11938.]									
1.	Joannes	11938.	A1784	1706	chrzest	Buszkowy	dziecko		Buszkowy

Paweł Kliczkowski[12782.]									
----------------------------------	--	--	--	--	--	--	--	--	--

1.	Paulus	12782.	A1922	1708	chrzest	Buszkowy	dziecko		Buszkowy
----	---------------	--------	-------	------	---------	----------	---------	--	----------

Laurenty Kliczkowski[13785.]

1.	Laurentius	13785.	A2081	1711	chrzest	Buszkowy	dziecko		Buszkowy
----	-------------------	--------	-------	------	---------	----------	---------	--	----------

Wojciech Kliczkowski[13426.]

1.	Albertus Kliczkowski	11194.	A1657	1704	chrzest	Buszkowy	świadek		
2.	Albertus Kliczkowski	13426.	B424	1710	ślub	Buszkowy	pan młody		
3.	Adalbertus Klyczkowski	16739.	B558	1718	ślub	Buszkowy	drużba		
4.	Adalbertus Klyczkowskj✘	24290.	C413	1736	pogrzeb	Buszkowy	zmarły		Buszkowy

Katarzyna □□□□[13427.] Brakowa-Kliczkowska

1.	Catharina Brakowa	13427.	B424	1710	ślub	Buszkowy	panna młoda		Buszkowy
----	--------------------------	--------	------	------	------	----------	-------------	--	----------

Stefan Dąbrowski[15586.]

1.	Stephanus Dąbrowski	15586.	B516	1715	ślub	Buszkowy	pan młody		
2.	Stephanus dąbrowski	15886.	A2417	1716	chrzest	Buszkowy	ojciec		Buszkowy
3.	Stephanus Dombrowski	17010.	A2607	1719	chrzest	Buszkowy	ojciec		Buszkowy
4.	Stephanus Dombrowski	17750.	A2740	1722	chrzest	Buszkowy	świadek		
5.	Steffanus Dombrowski	18059.	A2790	1722	chrzest	Buszkowy	ojciec		Buszkowy
6.	Steffanus dombrowski	18482.	A2864	1723	chrzest	Buszkowy	świadek		
7.	Steffanus Dąbrowski	19416.	A3015	1726	chrzest	Buszkowy	ojciec		Buszkowy
8.	Stephanus Dąbrowskj	22165.	A3454	1732	chrzest	Buszkowy	ojciec		Buszkowy

Jan Dudunski[16062.]

1.	Joannes Dudanski	16062.	B540	1717	ślub	Buszkowy	pan młody		
2.	Joannes Dudanski	16430.	A2508	1718	chrzest	Buszkowy	ojciec		Buszkowy
3.	Joannes Dedunski	17014.	A2607	1719	chrzest	Buszkowy	świadek		
4.	Joannes Dudunski	17398.	A2680	1720	chrzest	Buszkowy	ojciec		Buszkowy
5.	Joannes dudonski	17688.	B574	1722	ślub	Buszkowy	pan młody		
6.	Joan: dudunski	17975.	A2780	1722	chrzest	Buszkowy	świadek		
7.	Joannes dudunski	18248.	A2825	1723	chrzest	Buszkowy	ojciec		Buszkowy
8.	Joannes Dudunski	19387.	A3013	1726	chrzest	Buszkowy	ojciec		Buszkowy
9.	Joannes Dunski	20590.	A3202	1729	chrzest	Buszkowy	ojciec		Buszkowy
10.	Joannes Dudonsky	22511.	A3510	1732	chrzest	Buszkowy	ojciec		Buszkowy
11.	Joannis Dedonski	24049.	C404	1736	pogrzeb	Buszkowy	rodzina		Buszkowy
12.	Joanne Dudonskj	24619.	B831	1737	ślub	Buszkowy	drużba		
13.	Joannis Długonskj	26026.	A4030	1739	chrzest	Buszkowy	ojciec		Buszkowy
14.	Joannes Długonskj	26090.	A4040	1739	chrzest	Kleszczewo	świadek		
15.	Joanne Dedunskj	26248.	B903	1739	ślub	Buszkowy	drużba		
16.	Joannes Dudunskj	26555.	A4102	1740	chrzest	Buszkowy	świadek		
17.	Joanne Dedunski	26696.	B927	1740	ślub	Buszkowy	drużba		
18.	Joannes Dudonskj	29484.	A4533	1744	chrzest	Buszkowy	świadek		
19.	Joanne Dedunskj	30628.	B1045	1746	ślub	Buszkowy	drużba		
20.	Joannes Dudonskj	33737.	A5131	1751	chrzest	Buszkowy	świadek		
21.	Joannes Dudunskj	35748.	A5403	1754	chrzest	Buszkowy	świadek		
22.	Joannes Dudunskj	37742.	A5683	1757	chrzest	Buszkowy	świadek		
23.	Joannes Dedunski✘	47581.	C2629	1770	pogrzeb	Pręgowo	zmarły		Pręgowo

Marianna Wroblowna[16063.] Dudunska

1.	Marianna Wroblowna	16063.	B540	1717	ślub	Buszkowy	panna młoda	panna	Buszkowy
2.	Marianna	16431.	A2508	1718	chrzest	Buszkowy	matka		Buszkowy
3.	Marianna	17399.	A2680	1720	chrzest	Buszkowy	matka		Buszkowy

Wojciech □□□□[327.]

1.	Alberti □□□□	327.	A52	1667	chrzest	Bielkówko	ojciec	zagrodnik	Bielkówko
2.	Adalbertus □□□□	870.	A139	1668	chrzest	Bielkówko	ojciec		Bielkówko

Katarzyna □□□□[328.] □□□□

1.	Catharinae	328.	A52	1667	chrzest	Bielkówko	matka		Bielkówko
2.	Catherina	871.	A139	1668	chrzest	Bielkówko	matka		Bielkówko

Maciej □□□□[329.]

1.	Mathiam	329.	A52	1667	chrzest	Bielkówko	dziecko		Bielkówko
----	----------------	------	-----	------	---------	-----------	---------	--	-----------

Franciszek □□□□[872.]

1.	Franciscum	872.	A139	1668	chrzest	Bielkówko	dziecko		Bielkówko
----	-------------------	------	------	------	---------	-----------	---------	--	-----------

Michał Kuszewski[16.]									
1.	Michaelis Kusz	16.	A4	1658	chrzest	□□□□	ojciec		□□□□

Dorota □□□□[17.] Kuszewska									
1.	Dorothea	17.	A4	1658	chrzest	□□□□	matka		□□□□

Paweł Kuszewski[18.]									
1.	Paulum	18.	A4	1658	chrzest	□□□□	dziecko		□□□□

Adam Rusz[169.]									
1.	Adam Rusz	80.	A13	1666	chrzest	□□□□	świadek		
2.	Adami Rusz	169.	A27	1666	chrzest	Bąkowo	ojciec		Bąkowo
3.	Adam Rusch	1630.	A258	1671	chrzest	Bąkowo	ojciec		Bąkowo
4.	Adamus Ruszek	2485.	A395	1674	chrzest	Bąkowo	ojciec		Bąkowo

Marianna □□□□[170.] Rusz									
1.	Mariannae	170.	A27	1666	chrzest	Bąkowo	matka		Bąkowo

Barbara □□□□[1631.] Rusz									
1.	Barbara	1631.	A258	1671	chrzest	Bąkowo	matka		Bąkowo
2.	Barbara Rusche	1994.	A314	1672	chrzest	Bielkowo	świadek		
3.	Barbara	2486.	A395	1674	chrzest	Bąkowo	matka		Bąkowo

Marianna Rusz[171.]									
1.	Mariannam	171.	A27	1666	chrzest	Bąkowo	dziecko		Bąkowo

Barbara Rusz[1632.]									
1.	Barbaram	1632.	A258	1671	chrzest	Bąkowo	dziecko		Bąkowo

Ewa Rusz[2487.]									
1.	Evam	2487.	A395	1674	chrzest	Bąkowo	dziecko		Bąkowo

Adam Kuszewski[1989.]									
1.	Adam Kuszicki	1387.	A222	1670	chrzest	Goszyn	świadek		
2.	Adamus Kusz	1796.	A283	1672	chrzest	Bielkowo	świadek		
3.	Adamus Kusche	1989.	A314	1672	chrzest	Bielkowo	ojciec		Bielkowo
4.	Adamus Kusz	2149.	A335	1673	chrzest	Bielkówko	świadek		
5.	Adamus Kuszewski	2935.	A470	1675	chrzest	Bielkówko	świadek		
6.	Adamus Kusz	3671.	A562	1678	chrzest	Bielkówko	ojciec		Bielkówko
7.	Adamus Koszewsky	3844.	A583	1678	chrzest	Bielkówko	świadek		
8.	Adamus Kusiewski	4362.	A647	1680	chrzest	Bielkowo	świadek		
9.	Adami Kuszczewic	4853.	A700	1684	chrzest	Bielkówko	ojciec		Bielkówko
10.	Adami Kusz	5712.	A817	1688	chrzest	Bielkówko	ojciec		Bielkówko
11.	Adamus Kuszowski	5793.	A827	1688	chrzest	Żuława	świadek		
12.	Adamus Kuszewski	6135.	A874	1689	chrzest	Lisewiec	świadek		
13.	Adamus Kuszewski	6738.	A954	1691	chrzest	Bielkówko	świadek		
14.	Adamus Kuszewski	7144.	A1010	1692	chrzest	Żuława	świadek		
15.	Adamus Kuszewski	7569.	A1080	1694	chrzest	Żuława	świadek		
16.	Adamus Kuszewski	7630.	A1087	1694	chrzest	Bielkówko	świadek		
17.	Adamus Kuszewski	7730.	B184	1695	ślub	Bielkówko	drużba		
18.	Adamus Kuszewski	7727.	B183	1695	ślub	Bielkówko	drużba		
19.	Adamus Kuszewski	8380.	A1202	1697	chrzest	Lisewiec	świadek		

Marianna □□□□[1990.] Kuszewska									
1.	Mariana	1990.	A314	1672	chrzest	Bielkowo	matka		Bielkowo
2.	Marianna	3672.	A562	1678	chrzest	Bielkówko	matka		Bielkówko
3.	Mariannae	4854.	A700	1684	chrzest	Bielkówko	matka		Bielkówko
4.	Marianna Koszewicowa	5451.	A777	1686	chrzest	Goszyn	świadek		
5.	Mariannae	5713.	A817	1688	chrzest	Bielkówko	matka		Bielkówko
6.	Marianna Kuszewska	7337.	A1043	1693	chrzest	Lisewiec	świadek		
7.	Marianna Kuszewska	8381.	A1202	1697	chrzest	Lisewiec	świadek		

Adam Kuszewski[1991.]									
1.	Adamum	1991.	A314	1672	chrzest	Bielkowo	dziecko		Bielkowo
2.	Adamus Kuszewski	8952.	A1292	1699	chrzest	Ostróżki	świadek		Bielkówko
3.	Adamum Kuszewski	9070.	B262	1699	ślub	Bielkówko	pan młody		

4.	Adami Kuszewski	9458.	A1372	1701	chrzest	Bielkówko	ojciec		Bielkówko
5.	Adamus Kuszewski	10127.	A1484	1702	chrzest	Bielkówko	świadek		
6.	Adami Kuszewski	10322.	A1513	1702	chrzest	Bielkówko	ojciec		Bielkówko
7.	Adamo Kuszewski	11288.	A1673	1705	chrzest	Bielkówko	ojciec		Bielkówko
8.	Adamo Kuszewski	12031.	A1800	1706	chrzest	Bielkówko	ojciec		Bielkówko
9.	Adamo Kuszewski	12932.	A1950	1708	chrzest	Bielkówko	ojciec		Bielkówko
10.	Adamo Kuszewski	13397.	A2023	1710	chrzest	Bielkówko	ojciec		Bielkówko
11.	Adamo Kuszewski	14484.	A2191	1713	chrzest	Bielkówko	ojciec		Bielkówko

Wojciech Kuszewski[3673.]

1.	Albertus	3673.	A562	1678	chrzest	Bielkówko	dziecko		Bielkówko
2.	Albertus Kuszewski	9052.	A1308	1699	chrzest	Bielkówko	świadek		
3.	Albertus Kuszewski	9618.	A1398	1701	chrzest	Bielkówko	świadek		
4.	Albertus Koszewski	10657.	A1570	1703	chrzest	Lisewiec	świadek		
5.	Albertus Kuszewski	10909.	A1607	1704	chrzest	Czapielsk	świadek		
6.	Albertus Kuszewski	10978.	A1620	1704	chrzest	Bielkówko	świadek		
7.	albertus Kuszewski	11384.	A1690	1705	chrzest	Lisewiec	świadek		
8.	Albertus Kuszewski	11673.	A1738	1706	chrzest	Bielkówko	świadek		
9.	Albertus Kuszewski	12530.	A1881	1707	chrzest	Bielkówko	świadek		
10.	Albertus Kuszewski	12992.	A1955	1708	chrzest	Lisewiec	świadek		
11.	Albertus Kuszewski	13023.	B407	1709	ślub	Bielkówko	pan młody		
12.	Alberto Kuszewski	13590.	A2050	1710	chrzest	Bielkówko	ojciec		Bielkówko
13.	Alberto Koszewski	14059.	A2123	1712	chrzest	Bielkówko	ojciec		Bielkówko
14.	Adalbertus Kuszewski	14765.	A2238	1713	chrzest	Bielkówko	ojciec		Bielkówko
15.	Adalbertus Kuszewski✱	15331.	C158	1715	pogrzeb	Bielkówko	zmarły		Bielkówko

Jakub Kuszewski[4855.]

1.	Jacobum	4855.	A700	1684	chrzest	Bielkówko	dziecko		Bielkówko
2.	Jacobo Kuszewski	13477.	A2035	1710	chrzest	Bielkówko	ojciec		Bielkówko
3.	Jacobo Kuszewski	14311.	A2167	1712	chrzest	Bielkówko	ojciec		Bielkówko
4.	□□□□ Kuszewski (<i>Jacobus</i>)	15396.	A2339	1715	chrzest	Bielkówko	ojciec		Bielkówko
5.	Jacobus Kuszewski	16465.	A2515	1718	chrzest	Bielkówko	ojciec		Bielkówko
6.	Jacobus Kuszewski	19317.	B629	1725	ślub	Bielkówko	drużba		
7.	Jacobum Kuszewski	25076.	B844	1737	ślub	Bielkówko	pan młody	wdowiec	Bielkówko
8.	Jacobus Kuszewski✱	33052.	C1246	1750	pogrzeb	Bielkówko	zmarły		Bielkówko

Marianna Kuszewska[5714.]

1.	Mariannam	5714.	A817	1688	chrzest	Bielkówko	dziecko		Bielkówko
2.	Marianna Kuszewska	10917.	A1608	1704	chrzest	Lisewiec	świadek	panna	Bielkówko

Jan Kaszuba[857.]

1.	Joannes Kasuba	857.	A137	1668	chrzest	Buszkowy	ojciec		Buszkowy
2.	Joannes Kuszuba	1772.	A280	1672	chrzest	Jodłowno	ojciec		Jodłowno
3.	Joannem Kaszubam	1789.	B21	1672	ślub	Skrzeszewo	pan młody		Czapielsk

Pawel Kuszewski[1262.]

1.	Paulum Koszewicz	1262.	B5	1670	ślub	Czapielsk	pan młody		Czapielsk
2.	Paulus Koszewski	2900.	A466	1675	chrzest	Czapielsk	ojciec		Czapielsk
3.	Paulo Kuszewski	3358.	A526	1677	chrzest	Zaskoczyn	świadek		
4.	Pauli Koszewski	3412.	A533	1677	chrzest	Czapielsk	ojciec	karczmarz	Czapielsk
5.	Pawel Kosowsky	3736.	A569	1678	chrzest	Czapielsk	świadek		Czapielsk
6.	Paulus Kosowsky	3769.	A573	1678	chrzest	Czapielsk	świadek		
7.	Paulus Kąsrewsky	3866.	A586	1678	chrzest	Czapielsk	świadek		
8.	Paulus Koszewski	5313.	A760	1686	chrzest	Czapielsk	świadek		

Dorota Anna □□□□[1263.] Kuszewska

1.	Dorotheam (Anna)	1263.	B5	1670	ślub	Czapielsk	panna młoda	panna	Czapielsk
2.	Dorothea Koszowska	1322.	A213	1670	chrzest	Czapielsk	świadek		
3.	Anna Koszewska (<i>Dorota</i>)	2058.	A322	1672	chrzest	Czapielsk	świadek		
4.	Anna Kossewska (<i>Dorota</i>)	2268.	A355	1673	chrzest	Czapielsk	świadek		
5.	Anna (<i>Dorota</i>)	2901.	A466	1675	chrzest	Czapielsk	matka		Czapielsk
6.	Annae (<i>Dorota</i>)	3413.	A533	1677	chrzest	Czapielsk	matka		Czapielsk
7.	Anna Koszewska (<i>Dorota</i>)	3523.	B53	1677	ślub	Czapielsk	drużba		

Jan Kuszewski[2902.]

1.	Joannem	2902.	A466	1675	chrzest	Czapielsk	dziecko		Czapielsk
----	----------------	-------	------	------	---------	-----------	---------	--	-----------

Ewa Kuszewska[3414.]									
1.	Evam	3414.	A533	1677	chrzest	Czapielsk	dziecko		Czapielsk

Jan Koszlon[1055.]									
1.	Joannes □□□□ (<i>Koszlon</i>)	417.	A66	1667	chrzest	Kleszczewo	ojciec	krawiec	Kleszczewo
2.	Joannis Koslon	1055.	A170	1669	chrzest	Kleszczewo	ojciec		Kleszczewo
3.	Joannes Koszlawy	2626.	A422	1674	chrzest	Kleszczewo	ojciec		Kleszczewo

Ewa □□□□[1056.] Koszlon									
1.	Eva	418.	A66	1667	chrzest	Kleszczewo	matka		Kleszczewo
2.	Evae	1056.	A170	1669	chrzest	Kleszczewo	matka		Kleszczewo
3.	Eva	2627.	A422	1674	chrzest	Kleszczewo	matka		Kleszczewo

Jan Koszlon[419.]									
1.	Joannem	419.	A66	1667	chrzest	Kleszczewo	dziecko		Kleszczewo

Jan Koszlon[1057.]									
1.	Joannem	1057.	A170	1669	chrzest	Kleszczewo	dziecko		Kleszczewo

Michał Koszlon[2628.]									
1.	Michaelem	2628.	A422	1674	chrzest	Kleszczewo	dziecko		Kleszczewo

Jan Zelgowski[4493.]									
1.	Joannis Zelgowsky	4493.	A666	1683	chrzest	Kleszczewo	ojciec		Kleszczewo
2.	Joanne Sielgowský	4553.	B80	1683	ślub	Kleszczewo	družba		Kleszczewo
3.	Joannis Wielgowski (<i>Zelgowski</i>)	5402.	A772	1686	chrzest	Kleszczewo	ojciec		Kleszczewo
4.	Joannis Zelgowski	5685.	A813	1688	chrzest	Kleszczewo	ojciec		Kleszczewo
5.	Joannis Zelgowski	6489.	A918	1690	chrzest	Kleszczewo	ojciec		Kleszczewo

Ewa □□□□[4494.] Zelgowska									
1.	Evae	4494.	A666	1683	chrzest	Kleszczewo	matka		Kleszczewo
2.	Evae	5403.	A772	1686	chrzest	Kleszczewo	matka		Kleszczewo
3.	Evae	5686.	A813	1688	chrzest	Kleszczewo	matka		Kleszczewo
4.	Evae	6490.	A918	1690	chrzest	Kleszczewo	matka		Kleszczewo

Michał Zelgowski[4495.]									
1.	Michaelem	4495.	A666	1683	chrzest	Kleszczewo	dziecko		Kleszczewo

Elżbieta Zelgowska[5404.]									
1.	Elizabeth	5404.	A772	1686	chrzest	Kleszczewo	dziecko		Kleszczewo

Jan Zelgowski[5687.]									
1.	Joannem	5687.	A813	1688	chrzest	Kleszczewo	dziecko		Kleszczewo

Ewa Zelgowska[6491.]									
1.	Evam	6491.	A918	1690	chrzest	Kleszczewo	dziecko		Kleszczewo
2.	Eva Zelgowa	13476.	A2034	1710	chrzest	Bielkowo	świadek		
3.	Ewa Zelgowska	14660.	A2223	1713	chrzest	Bielkowo	świadek		

Tomasz Kusz[7204.]									
1.	Thomae Kusz	7204.	A1020	1693	chrzest	Goszyn	ojciec		Goszyn
2.	Thomas Kusz	7240.	B162	1693	ślub	Goszyn	družba		

Elżbieta □□□□[7205.] Kusz									
1.	Elizabethae	7205.	A1020	1693	chrzest	Goszyn	matka		Goszyn

Marianna Kusz[7206.]									
1.	Mariannam	7206.	A1020	1693	chrzest	Goszyn	dziecko		Goszyn

Łukasz Przygoda[538.]									
1.	Lucas Przygodicz	538.	A85	1668	chrzest	Kleszczewo	ojciec		Kleszczewo
2.	Lucas Koniarz (<i>Przygoda</i>)	1820.	A287	1672	chrzest	Kleszczewo	ojciec		Kleszczewo
3.	Lucas Przygoda	2825.	A456	1675	chrzest	Kleszczewo	ojciec		Kleszczewo
4.	Lucas Przygoda	3950.	A597	1678	chrzest	Kleszczewo	ojciec		Kleszczewo

Apolonia □□□□[539.] Przygoda									
-------------------------------------	--	--	--	--	--	--	--	--	--

1.	Apollonia	539.	A85	1668	chrzest	Kleszczewo	matka		Kleszczewo
2.	Appollonia	1821.	A287	1672	chrzest	Kleszczewo	matka		Kleszczewo
3.	Apollonia	2826.	A456	1675	chrzest	Kleszczewo	matka		Kleszczewo
4.	Appollonia	3951.	A597	1678	chrzest	Kleszczewo	matka		Kleszczewo

Maciej Przygoda[540.]

1.	Mathiam	540.	A85	1668	chrzest	Kleszczewo	dziecko		Kleszczewo
----	---------	------	-----	------	---------	------------	---------	--	------------

Krystyna Przygoda[1822.] Majewska

1.	Christinam	1822.	A287	1672	chrzest	Kleszczewo	dziecko		Kleszczewo
2.	Christina Przygodowna	7899.	B204	1696	ślub	Żuława	panna młoda		Żuława
3.	Christina Przygodowna	8182.	A1171	1696	chrzest	Żuława	świadek		

Jan Przygoda[2827.]

1.	Joannem	2827.	A456	1675	chrzest	Kleszczewo	dziecko		Kleszczewo
----	---------	-------	------	------	---------	------------	---------	--	------------

Tomasz Przygoda[3952.]

1.	Thomas	3952.	A597	1678	chrzest	Kleszczewo	dziecko		Kleszczewo
----	--------	-------	------	------	---------	------------	---------	--	------------

Jakub Przygoda[1823.]

1.	Jacobus Przygoda	1823.	A287	1672	chrzest	Kleszczewo	świadek		
2.	Jacobus Przygoda	2829.	A456	1675	chrzest	Kleszczewo	świadek		
3.	Jacobus Przygoda	3307.	A519	1677	chrzest	Zaskoczyn	świadek		

Anastazja Przygodna[4148.]

1.	Anastasia Przygodna	4148.	B70	1679	ślub	Kleszczewo	drużba		
----	---------------------	-------	-----	------	------	------------	--------	--	--

Stary Jan Bleka[1073.]

1.	Joannes Blika	434.	A68	1667	chrzest	Bielkowo	świadek		
2.	Joannis Blika	1073.	A173	1669	chrzest	Bielkowo	ojciec		Bielkowo
3.	Joannes Bleka	1402.	A224	1670	chrzest	Bielkowo	świadek		
4.	Joannes Blika	1737.	A274	1672	chrzest	Bielkowo	ojciec		Bielkowo
5.	Joannes Bleka	2648.	A425	1674	chrzest	Bielkowo	ojciec		Bielkowo
6.	Joannes Blecha	2670.	B38	1674	ślub	Żuława	drużba		
7.	Joannes Blecha	3092.	A492	1676	chrzest	Buszkowy	świadek		
8.	Joannis Bleyka	3287.	A517	1677	chrzest	Bielkowo	ojciec		Bielkowo
9.	Joannes Bleka	4029.	A607	1679	chrzest	Bielkowo	ojciec		Bielkowo
10.	Joannes Bleka	5431.	A775	1686	chrzest	Bielkowo	świadek		
11.	Joannes Bleka	5528.	A789	1687	chrzest	Bielkowo	świadek		
12.	Joannes Bleka	7089.	B152	1692	ślub	Bielkowo	drużba		
13.	Joannes Bleka	8191.	B213	1696	ślub	Bielkowo	drużba		

Elżbieta □□□□[1074.] Bleka

1.	Elizabetha	1074.	A173	1669	chrzest	Bielkowo	matka		Bielkowo
2.	Elisabeth Blecza	1312.	A212	1670	chrzest	Bielkowo	świadek		
3.	Elizabetha	1738.	A274	1672	chrzest	Bielkowo	matka		Bielkowo
4.	Anna (Elizabetha)	2649.	A425	1674	chrzest	Bielkowo	matka		Bielkowo
5.	Elizabeth	3288.	A517	1677	chrzest	Bielkowo	matka		Bielkowo
6.	Elisabeth	4030.	A607	1679	chrzest	Bielkowo	matka		Bielkowo

Młody Jan Bleka[1739.]

1.	Joannem	1739.	A274	1672	chrzest	Bielkowo	dziecko		Bielkowo
2.	Joanne Bleka	12828.	B395	1708	ślub	Bielkowo	drużba		Bielkowo

Anna Bleka[2650.] Szakowska

1.	Annam	2650.	A425	1674	chrzest	Bielkowo	dziecko		Bielkowo
2.	Anna Blekarka	8928.	A1287	1699	chrzest	Bielkowo	świadek		Bielkowo
3.	Anna Blokowna (Bleka)	11595.	A1725	1705	chrzest	Bielkowo	świadek		
4.	Anna Blekowna	13351.	B420	1710	ślub	Bielkowo	panna młoda		Bielkowo

Gertruda Bleka[3289.]

1.	Gertrudem	3289.	A517	1677	chrzest	Bielkowo	dziecko		Bielkowo
----	-----------	-------	------	------	---------	----------	---------	--	----------

Jakub Bleka[4031.]

1.	Jacobus	4031.	A607	1679	chrzest	Bielkowo	dziecko		Bielkowo
2.	Jacobum Bleka	12545.	B385	1707	ślub	Bielkowo	pan młody		
3.	Jacobo Bleka	12838.	A1932	1708	chrzest	Bielkowo	ojciec		Bielkowo

4.	Jacobo Bleka	12940.	B398	1708	ślub	Bielkowo	družba		
----	--------------	--------	------	------	------	----------	--------	--	--

Krzysztof Blok[956.]

1.	Christianus Blok	956.	A152	1669	chrzest	□□□□	świadek		
2.	Christiano Blok	1147.	B4	1669	ślub	□□□□	družba		Warcz
3.	Christiano Blok	1467.	B12	1671	ślub	□□□□	družba		Warcz
4.	Christophorus Blok	1835.	A289	1672	chrzest	Kleszczewo	świadek		
5.	Christianus Blok	1896.	A299	1672	chrzest	Warcz	świadek		
6.	Christophorus Blok	2260.	A354	1673	chrzest	Warcz	świadek		
7.	Christophorus Blok	2528.	A403	1674	chrzest	Warcz	świadek		
8.	Christopherus Blok	3483.	A542	1677	chrzest	Warcz	świadek		
9.	Christoph. Bloch	3948.	A596	1678	chrzest	Warcz	świadek		
10.	Christophorus Blok	4046.	A609	1679	chrzest	Warcz	świadek		

Jan Heyduk[5392.]

1.	Joannes Hayduk	5392.	B110	1686	ślub	Bielkowo	pan młody		
2.	Joannis Chayduk	5664.	A810	1688	chrzest	Bielkowo	ojciec		Bielkowo
3.	Joannis Chayduk	6095.	A869	1689	chrzest	Bielkowo	ojciec		Bielkowo
4.	Joannis Hayduk	6751.	A956	1691	chrzest	Bielkowo	ojciec		Bielkowo
5.	Joannes Heyduk	8432.	A1206	1698	chrzest	Pręgowo	świadek		

Regina Klechowna[5393.] Heyduk

1.	Regina Klechowna	5393.	B110	1686	ślub	Bielkowo	panna młoda		Bielkowo
2.	Reginae	5665.	A810	1688	chrzest	Bielkowo	matka		Bielkowo
3.	Reginae	6096.	A869	1689	chrzest	Bielkowo	matka		Bielkowo
4.	Reginae	6752.	A956	1691	chrzest	Bielkowo	matka		Bielkowo

Bartosz Heyduk[5666.]

1.	Bartholomaeum	5666.	A810	1688	chrzest	Bielkowo	dziecko		Bielkowo
----	---------------	-------	------	------	---------	----------	---------	--	----------

Anna Heyduk[6097.]

1.	Annam	6097.	A869	1689	chrzest	Bielkowo	dziecko		Bielkowo
----	-------	-------	------	------	---------	----------	---------	--	----------

Jan Heyduk[6753.]

1.	Joannem	6753.	A956	1691	chrzest	Bielkowo	dziecko		Bielkowo
----	---------	-------	------	------	---------	----------	---------	--	----------

Maciej Heyduk[8489.]

1.	Matthias Heyduk	8137.	A1163	1696	chrzest	Bielkowo	świadek		
2.	Matthias Hayduk	8234.	A1176	1697	chrzest	Bielkowo	świadek		
3.	Matthias Heyduk	8244.	A1178	1697	chrzest	Bielkowo	świadek		
4.	Matthias Hejduk	8281.	A1183	1697	chrzest	Pręgowo	świadek		
5.	Matthias Heyduk	8335.	A1193	1697	chrzest	Bielkowo	świadek		
6.	Matthiam Heyduk	8489.	B232	1698	ślub	Bielkowo	pan młody		
7.	Matthias Heyduk	8501.	A1219	1698	chrzest	Bielkowo	świadek		
8.	Matthias Hejduk	8531.	A1225	1698	chrzest	Bielkowo	świadek		
9.	Matthias Heyduk	8564.	B234	1698	ślub	Bielkowo	družba		
10.	Matthias Hajduk	8892.	A1281	1699	chrzest	Bielkowo	świadek		
11.	Matthiae Heyduk	8924.	A1287	1699	chrzest	Bielkowo	ojciec		Bielkowo
12.	Matthias Heyduk	9450.	A1370	1701	chrzest	Bielkowo	świadek		
13.	Matthias Heyduk	9543.	A1387	1701	chrzest	Bielkowo	świadek		
14.	Matthiae Heyduk	9584.	A1393	1701	chrzest	Bielkowo	ojciec	włodarz	Bielkowo
15.	Matthias Heyduk	9612.	A1397	1701	chrzest	Goszyn	świadek	włodarz	Bielkowo
16.	Matthias Heyduk	9894.	B289	1701	ślub	Żuława	družba		
17.	Matthia Heyduk	9908.	B291	1701	ślub	Bielkowo	družba		
18.	Matthias Heyduk	10085.	A1478	1702	chrzest	Ostróżki	świadek		
19.	Matthias Heyduk	10120.	A1483	1702	chrzest	Bielkowo	świadek		
20.	Matthiae Heyduk	10203.	A1496	1702	chrzest	Bielkowo	ojciec	włodarz	Bielkowo
21.	Matthia Heyduk	10320.	B303	1702	ślub	Jodłowno	družba		
22.	Matthiae Heyduk	10769.	A1584	1703	chrzest	Bielkowo	ojciec		Bielkowo

Helena Piprowna[8490.] Heyduk-Bleka

1.	Helena Piprowna	8490.	B232	1698	ślub	Bielkowo	panna młoda		Bielkowo
2.	Catharinae (Helena)	8925.	A1287	1699	chrzest	Bielkowo	matka		Bielkowo
3.	Helena Eyducka	9039.	A1306	1699	chrzest	Bielkowo	świadek		
4.	Helena	9585.	A1393	1701	chrzest	Bielkowo	matka		Bielkowo
5.	Helena Heydukowa	10025.	A1467	1702	chrzest	Bielkowo	świadek		Bielkowo
6.	Helena	10204.	A1496	1702	chrzest	Bielkowo	matka		Bielkowo

7.	Helena Heydukowa	10247.	A1502	1702	chrzest	Bielkowo	świadek		
8.	Helena Heyduczka	10351.	A1516	1702	chrzest	Bielkowo	świadek		
9.	Helena	10770.	A1584	1703	chrzest	Bielkowo	matka		Bielkowo
10.	Helena Heydukowa	11870.	A1774	1706	chrzest	Bielkowo	świadek		Bielkowo
11.	Helena Heyduczka	12546.	B385	1707	ślub	Bielkowo	panna młoda	wdowa	Bielkowo
12.	Helena	12839.	A1932	1708	chrzest	Bielkowo	matka		Bielkowo

Jakub Heyduk[8926.]

1.	Jacobum	8926.	A1287	1699	chrzest	Bielkowo	dziecko		Bielkowo
----	----------------	-------	-------	------	---------	----------	---------	--	----------

Elżbieta Heyduk[9586.]

1.	Elizabetham	9586.	A1393	1701	chrzest	Bielkowo	dziecko		Bielkowo
----	--------------------	-------	-------	------	---------	----------	---------	--	----------

Maciej Heyduk[10205.]

1.	Matthiam	10205.	A1496	1702	chrzest	Bielkowo	dziecko		Bielkowo
----	-----------------	--------	-------	------	---------	----------	---------	--	----------

Jan Heyduk[10771.]

1.	Joannem	10771.	A1584	1703	chrzest	Bielkowo	dziecko		Bielkowo
2.	Joannes Heyduk	19178.	A2982	1725	chrzest	Bielkowo	świadek		
3.	Joannes Heyduk	20715.	A3224	1729	chrzest	Bielkowo	świadek		
4.	Joannes Heyduk	23521.	A3671	1734	chrzest	Bielkowo	świadek		
5.	Joannem Heyduk	25033.	B840	1737	ślub	Bielkowo	pan młody		Bielkowo
6.	Joanne Heyduk	25633.	B879	1738	ślub	Bielkowo	drużba		
7.	Joannis Hayduk	26049.	A4034	1739	chrzest	Bielkowo	ojciec		Bielkowo
8.	□□□□ Hayduk (<i>Joannes</i>)	26422.	C612	1740	pogrzeb	Bielkowo	rodzina		Bielkowo
9.	Joanne Heyduk	26960.	A4160	1740	chrzest	Bielkowo	ojciec		Bielkowo
10.	Joannis Heyduk	27849.	C767	1742	pogrzeb	Bielkowo	rodzina		Bielkowo
11.	Joannes Heyduk	28373.	A4368	1743	chrzest	Bielkowo	świadek		
12.	Joannes Hayduk	31003.	A4759	1747	chrzest	Bielkowo	świadek		
13.	Joannes Heyduk	32395.	A4959	1749	chrzest	Bielkowo	świadek		
14.	Joanne Heyduk	32405.	B1098	1749	ślub	Bielkowo	drużba		
15.	Joanne Hayduk	33102.	B1135	1750	ślub	Bielkowo	drużba		
16.	Joanne Heyduk	34718.	B1189	1752	ślub	Bielkowo	drużba		
17.	Joannes Heyduk	35332.	A5359	1753	chrzest	Bielkowo	świadek		
18.	Joannes Heyduk	38536.	A5795	1758	chrzest	Bielkowo	świadek		
19.	Joannes Eyduk	38731.	A5820	1758	chrzest	Bielkowo	świadek		
20.	Joannes Hayduk	40515.	A6074	1761	chrzest	Bielkowo	świadek		Bielkowo
21.	Joannes Hayduk	42637.	A6364	1763	chrzest	Bielkowo	świadek		Bielkowo

Teresa Szabla[9763.] Postołowska-Heyduk

1.	Teressiam	9763.	A1425	1701	chrzest	Bielkowo	dziecko		Bielkowo
2.	Teresia Szablowna	18017.	A2785	1722	chrzest	Bielkowo	świadek		
3.	Teresa Szablowna	20522.	B677	1728	ślub	Bielkowo	panna młoda	panna	Bielkowo
4.	Ertmuta (<i>Teresa</i>)	20908.	A3258	1729	chrzest	Bielkowo	matka		Bielkowo
5.	Theressa	22207.	A3462	1732	chrzest	Bielkowo	matka		Bielkowo
6.	Ertmut (<i>Teresa</i>)	23577.	A3682	1735	chrzest	Bielkowo	matka		Bielkowo
7.	Theressiam Posztłowska	25034.	B840	1737	ślub	Bielkowo	panna młoda	wdowa	Bielkowo
8.	Theresia	26050.	A4034	1739	chrzest	Bielkowo	matka		Bielkowo
9.	Theresiae	26961.	A4160	1740	chrzest	Bielkowo	matka		Bielkowo
10.	Theresia Haydukowa	30174.	A4639	1746	chrzest	Bielkowo	świadek		
11.	Theressia Haydukowa	31301.	A4797	1748	chrzest	Bielkowo	świadek		
12.	Theresia Heydukowa	31440.	A4818	1748	chrzest	Bielkowo	świadek		
13.	Theressia Heydukowa	35247.	A5347	1753	chrzest	Bielkowo	świadek		
14.	Teressia Haydukowa✱	42317.	C2211	1763	pogrzeb	Bielkowo	zmarła		Bielkowo

Anna Heyduk[26051.]

1.	Annam	26051.	A4034	1739	chrzest	Bielkowo	dziecko		Bielkowo
2.	□□□□ Hayduk✱ (<i>Anna</i>)	26421.	C612	1740	pogrzeb	Bielkowo	zmarłe		Bielkowo

Andrzej Heyduk[26962.]

1.	Andream	26962.	A4160	1740	chrzest	Bielkowo	dziecko		Bielkowo
2.	Andreas Heyduk✱	27848.	C767	1742	pogrzeb	Bielkowo	zmarły		Bielkowo

Franciszek Heyduk[10318.]

1.	Franciscus Heyduk	9994.	A1462	1702	chrzest	Ostróski	świadek		
2.	Franciscus Heyduk	10148.	A1487	1702	chrzest	Czapielsk	świadek		
3.	Franciscum Heyduk	10318.	B303	1702	ślub	Jodłowno	pan młody		

4.	Francisco Heyduk	10501.	A1543	1703	chrzest	Jodłowno	ojciec		Jodłowno
5.	Francisco Heyduk	11826.	A1766	1706	chrzest	Jodłowno	ojciec		Jodłowno
6.	Francisco Heyduk	12790.	A1924	1708	chrzest	Jodłowno	ojciec		Jodłowno
7.	Francisco Haýduk	13428.	B424	1710	ślub	Buszkowy	družba		
8.	Franciscus Heyduk	13527.	A2044	1710	chrzest	Buszkowy	świadek		
9.	Francisco Heyduk	13535.	B429	1710	ślub	Buszkowy	družba		
10.	Francisco Heyduk	13557.	B432	1710	ślub	Jodłowno	družba		
11.	Francisco Hajduk	13580.	A2048	1710	chrzest	Buszkowy	ojciec		Buszkowy
12.	Francisco Haýduk	13744.	B442	1711	ślub	Buszkowy	družba		
13.	Franciscus Heyduk	14382.	B473	1712	ślub	Buszkowy	družba		
14.	Fran: Heyduk	14804.	A2242	1713	chrzest	Buszkowy	świadek		
15.	Franciscus Heyduk	14811.	A2244	1714	chrzest	Buszkowy	ojciec		Buszkowy
16.	Franciscus Hayduk	15954.	A2428	1716	chrzest	Jodłowno	ojciec		Jodłowno
17.	Franciscus Hayduk	16173.	B542	1717	ślub	Buszkowy	družba		
18.	Franciscus Hayduk✳	16268.	C177	1717	pogrzeb	Buszkowy	zmarły	zmarły	Buszkowy

Katarzyna Wilkowna[10319.] Heyduk

1.	Catharina Wilkowna	10319.	B303	1702	ślub	Jodłowno	panna młoda	panna	Jodłowno
2.	Catharina	10502.	A1543	1703	chrzest	Jodłowno	matka		Jodłowno
3.	Catharina	11827.	A1766	1706	chrzest	Jodłowno	matka		Jodłowno
4.	Catharina	12791.	A1924	1708	chrzest	Jodłowno	matka		Jodłowno
5.	Catharina	13581.	A2048	1710	chrzest	Buszkowy	matka		Buszkowy
6.	Catharina	14812.	A2244	1714	chrzest	Buszkowy	matka		Buszkowy
7.	Catharyna	15955.	A2428	1716	chrzest	Jodłowno	matka		Jodłowno
8.	Catha: Hayduczki	16575.	C181	1718	pogrzeb	Jodłowno	rodzina	matka	Jodłowno

Marianna Heyduk[10503.]

1.	Marianna	10503.	A1543	1703	chrzest	Jodłowno	dziecko		Jodłowno
----	-----------------	--------	-------	------	---------	----------	---------	--	----------

Anna Heyduk[11828.]

1.	Anna	11828.	A1766	1706	chrzest	Jodłowno	dziecko		Jodłowno
2.	Anna Heydukowna	18601.	A2878	1724	chrzest	Jodłowno	świadek		
3.	Anna Heydukowna	19832.	A3078	1727	chrzest	Buszkowy	świadek		
4.	Anna Heydukowna	20518.	A3190	1728	chrzest	Czapielsk	świadek		
5.	Anna Heidukowna	22229.	A3466	1732	chrzest	Czapielsk	świadek		

Jan Heyduk[12792.]

1.	Joannes	12792.	A1924	1708	chrzest	Jodłowno	dziecko		Jodłowno
----	----------------	--------	-------	------	---------	----------	---------	--	----------

Elżbieta Heyduk[13582.]

1.	Elizabetham	13582.	A2048	1710	chrzest	Buszkowy	dziecko		Buszkowy
----	--------------------	--------	-------	------	---------	----------	---------	--	----------

Paweł Heyduk[14813.]

1.	Paulus	14813.	A2244	1714	chrzest	Buszkowy	dziecko		Buszkowy
----	---------------	--------	-------	------	---------	----------	---------	--	----------

Franciszek Heyduk[15956.]

1.	franciscus	15956.	A2428	1716	chrzest	Jodłowno	dziecko		Jodłowno
2.	□□□□ Hayduczki✳ (<i>Franciszek</i>)	16574.	C181	1718	pogrzeb	Jodłowno	zmarły		Jodłowno

Piotr Heyduk[9022.]

1.	Petrus Haýduk	6170.	A878	1689	chrzest	Ostróžki	świadek		
2.	Petrum Heyduk	9022.	B255	1699	ślub	Goszyn	pan młody		
3.	Petrum Heyduk	9892.	B289	1701	ślub	Żuława	pan młody		
4.	Petro Heyduk	10378.	A1520	1703	chrzest	Warcz	ojciec		Warcz

Marianna Kowalewna[9023.] Heyduk

1.	Marianna Kowalewna	9023.	B255	1699	ślub	Goszyn	panna młoda		Goszyn
----	---------------------------	-------	------	------	------	--------	-------------	--	--------

Dorota Weysona[9893.] Heyduk

1.	Dorothea Weysona	9893.	B289	1701	ślub	Żuława	panna młoda		Żuława
2.	Dorothea	10379.	A1520	1703	chrzest	Warcz	matka		Warcz

Marianna Heyduk[10380.]

1.	Marianna	10380.	A1520	1703	chrzest	Warcz	dziecko		Warcz
----	-----------------	--------	-------	------	---------	-------	---------	--	-------

Barbara Heydukowna[12826.] Mozuch

1.	Barbara Heydukowna	8336.	A1193	1697	chrzest	Bielkowo	świadek		
----	--------------------	-------	-------	------	---------	----------	---------	--	--

2.	Barbara Hejdukowna	12826.	B395	1708	ślub	Bielkowo	panna młoda	panna	Bielkowo
3.	Barbara Mozuzka✘	21329.	C326	1730	pogrzeb	Bielkowo	zmarła		Bielkowo

Herman Szabla[2465.]

1.	Ertman Schabbel	2006.	A316	1672	chrzest	Ostróžki	świadek		
2.	Ertmanus Schabe	2465.	A392	1674	chrzest	Popowka✘	ojciec		Popowka✘
3.	Ertman Schabel	3138.	A499	1676	chrzest	Popowka✘	ojciec		Popowka✘
4.	Ertman Szabla	3724.	A568	1678	chrzest	Popowka✘	ojciec		Popowka✘

Marianna □□□□□[2466.] Szabla

1.	Marianna Szablowa	1355.	A218	1670	chrzest	Pręgowo	świadek		
2.	Mariana	2466.	A392	1674	chrzest	Popowka✘	matka		Popowka✘
3.	Mariana	3139.	A499	1676	chrzest	Popowka✘	matka		Popowka✘
4.	Marianna	3725.	A568	1678	chrzest	Popowka✘	matka		Popowka✘
5.	Marianna Szablowa	5493.	A784	1687	chrzest	Ostróžki	świadek		
6.	Marianna Szablowa	6201.	A881	1689	chrzest	Ostróžki	świadek		

Gabriel Szabla[2467.]

1.	Gabrielem	2467.	A392	1674	chrzest	Popowka✘	dziecko		Popowka✘
2.	Gabriel Szabla	10558.	A1553	1703	chrzest	Ząbrsko	świadek		
3.	Gabriele Szabla	12071.	B364	1706	ślub	Ząbrsko	družba		
4.	Gabriel Szabla	12343.	A1851	1707	chrzest	Ząbrsko	świadek		
5.	Gabriel Szabla	12617.	A1892	1708	chrzest	Ząbrsko	świadek		
6.	Gabriel Szabla	12876.	A1939	1708	chrzest	Ząbrsko	świadek		
7.	Gabriel Szabla	13012.	A1959	1709	chrzest	Ząbrsko	świadek		
8.	Gabriel Szabla	13544.	A2045	1710	chrzest	Ząbrsko	świadek		
9.	Gabriele Szabla	13634.	A2056	1711	chrzest	Ząbrsko	ojciec		Ząbrsko
10.	Gabriele Szabla	14130.	A2137	1712	chrzest	Ząbrsko	ojciec		Ząbrsko
11.	Gabriele Szabla	14607.	A2214	1713	chrzest	Ząbrsko	ojciec		Ząbrsko
12.	Gabriel Szabla	15429.	A2345	1715	chrzest	Ząbrsko	ojciec		Ząbrsko
13.	Gabrielis Szabla	16614.	A2542	1718	chrzest	Ząbrsko	ojciec		Ząbrsko

Zuzanna Szabla[3140.]

1.	Suzannam	3140.	A499	1676	chrzest	Popowka✘	dziecko		Popowka✘
----	-----------------	-------	------	------	---------	----------	---------	--	----------

Anna □□□□□[13635.] Szabla

1.	Anna	13635.	A2056	1711	chrzest	Ząbrsko	matka		Ząbrsko
2.	Anna Szablowa	13688.	A2066	1711	chrzest	Ząbrsko	świadek		
3.	Anna	14131.	A2137	1712	chrzest	Ząbrsko	matka		Ząbrsko
4.	Anna	14608.	A2214	1713	chrzest	Ząbrsko	matka		Ząbrsko
5.	Anna	15430.	A2345	1715	chrzest	Ząbrsko	matka		Ząbrsko
6.	Anna	16615.	A2542	1718	chrzest	Ząbrsko	matka		Ząbrsko

Zuzanna Szabla[14132.]

1.	Zuzanna	14132.	A2137	1712	chrzest	Ząbrsko	dziecko		Ząbrsko
----	----------------	--------	-------	------	---------	---------	---------	--	---------

Jan Szabla[14609.]

1.	Joannes	14609.	A2214	1713	chrzest	Ząbrsko	dziecko		Ząbrsko
----	----------------	--------	-------	------	---------	---------	---------	--	---------

Jan Szabla[15431.]

1.	Joannes	15431.	A2345	1715	chrzest	Ząbrsko	dziecko		Ząbrsko
2.	Joanne Szabla	38675.	A5813	1758	chrzest	Ząbrsko	ojciec		Ząbrsko
3.	Joanne Szabla	40605.	A6090	1761	chrzest	Czapielsk	ojciec	katolik	Czapielsk
4.	Joanne Szabla	41602.	A6225	1762	chrzest	Czapielsk	ojciec	katolik	Czapielsk
5.	Joanne Szabla	43808.	A6549	1765	chrzest	Czapielsk	ojciec	katolik	Czapielsk
6.	Joanne Szabla	45615.	A6830	1767	chrzest	Czapielsk	ojciec	katolik	Czapielsk

Krystian Szabla[16616.]

1.	Crystianus	16616.	A2542	1718	chrzest	Ząbrsko	dziecko		Ząbrsko
2.	Christiano Szabla	44154.	A6604	1765	chrzest	Kleszczewo	ojciec	katolik	Kleszczewo
3.	Christiani Szabla	45224.	C2403	1767	pogrzeb	Kleszczewo	rodzina		Kleszczewo
4.	Christiano Szabla	45565.	A6821	1767	chrzest	Kleszczewo	ojciec		Kleszczewo
5.	Christino Szabla	47153.	A7039	1769	chrzest	Kleszczewo	ojciec	katolik	Kleszczewo
6.	Christiani Szabla	48028.	C2666	1770	pogrzeb	Kleszczewo	rodzina		Kleszczewo
7.	Christiani Szabla	48242.	C2685	1771	pogrzeb	Kleszczewo	rodzina		Kleszczewo
8.	Christiano Szabla	51116.	A7584	1775	chrzest	Kleszczewo	ojciec	katolik	Kleszczewo
9.	Christianus Szabla✘	54253.	C3412	1780	pogrzeb	Choiowka	zmarły		Choiowka

						Taberna✘			Taberna✘
--	--	--	--	--	--	----------	--	--	----------

Anna □□□□[38676.] Szabla									
1.	Anna	38676.	A5813	1758	chrzest	Ząbrsko	matka		Ząbrsko
2.	Anna	40606.	A6090	1761	chrzest	Czapielsk	matka	katolik	Czapielsk
3.	Anna Szablowa	40973.	A6138	1761	chrzest	Czapielsk	świadek		Czapielsk
4.	Anna	41603.	A6225	1762	chrzest	Czapielsk	matka	katolik	Czapielsk
5.	Marianna (<i>Anna</i>)	43809.	A6549	1765	chrzest	Czapielsk	matka	katolik	Czapielsk
6.	Anna	45616.	A6830	1767	chrzest	Czapielsk	matka	katolik	Czapielsk

Marianna □□□□[44155.] Szabla									
1.	Marianna	44155.	A6604	1765	chrzest	Kleszczewo	matka	katolik	Kleszczewo
2.	Eva (<i>Marianna</i>)	45566.	A6821	1767	chrzest	Kleszczewo	matka		Kleszczewo
3.	Marianna	47154.	A7039	1769	chrzest	Kleszczewo	matka	katolik	Kleszczewo
4.	Marianna	51117.	A7584	1775	chrzest	Kleszczewo	matka	katolik	Kleszczewo

Jan Szabla[5074.]									
1.	Joannes Szablitka	982.	A156	1669	chrzest	Zaskoczyn	świadek		
2.	Joannes Szabla	3586.	A550	1678	chrzest	Pręgowo	świadek		
3.	Joannes Szabla	3770.	A573	1678	chrzest	Czapielsk	świadek		
4.	Joannes Szabla	4328.	A642	1680	chrzest	Pręgowo	świadek		
5.	Joannes Schabel	5074.	B100	1685	ślub	□□□□	pan młody		
6.	Joannis Schabel	5110.	A733	1685	chrzest	Popowka✘	ojciec		Popowka✘
7.	Joannis Szabla	5464.	A780	1687	chrzest	Popowka✘	ojciec		Popowka✘
8.	Joannis Szabla	6081.	A867	1689	chrzest	Pręgowo	ojciec		Pręgowo
9.	Joannem Szabla	6859.	B143	1691	ślub	Ostróżki	pan młody		
10.	Joannis Szabla	7513.	A1070	1694	chrzest	Ostróżki	ojciec		Ostróżki
11.	Joannes Szabla	7658.	B181	1695	ślub	Ostróżki	družba		
12.	Joannes Szabla	8089.	A1155	1696	chrzest	Ostróżki	świadek		
13.	Joanne Szabla	8118.	B210	1696	ślub	Pręgowo	družba		
14.	Joannis Szabla	8671.	A1248	1698	chrzest	Ostróżki	ojciec		Ostróżki
15.	Joannes Szabla	9025.	B255	1699	ślub	Goszyn	družba		Goszyn
16.	Joanne Szabla	9403.	B276	1700	ślub	Bielkowo	družba		Goszyn
17.	Joannis Szabla	10031.	A1469	1702	chrzest	Goszyn	ojciec		Goszyn
18.	Joanne Szabla	11473.	A1707	1705	chrzest	Goszyn	ojciec		Goszyn
19.	Joannes Szabla	11890.	A1775	1706	chrzest	Goszyn	świadek		

Barbara Gronowa[5075.] Szabla									
1.	Barbara Gronauoabius	5075.	B100	1685	ślub	□□□□	panna młoda		□□□□
2.	Barbarae Grosmusjarenki	5111.	A733	1685	chrzest	Popowka✘	matka		Popowka✘
3.	Barbarae	5465.	A780	1687	chrzest	Popowka✘	matka		Popowka✘
4.	Barbarae	6082.	A867	1689	chrzest	Pręgowo	matka		Pręgowo

Anna Popowna[6860.] Szabla									
1.	Anna Popowna	6860.	B143	1691	ślub	Ostróżki	panna młoda		Ostróżki
2.	Annae	7514.	A1070	1694	chrzest	Ostróżki	matka		Ostróżki
3.	Annae	8672.	A1248	1698	chrzest	Ostróżki	matka		Ostróżki
4.	Annae	10032.	A1469	1702	chrzest	Goszyn	matka		Goszyn
5.	Anna	11474.	A1707	1705	chrzest	Goszyn	matka		Goszyn

Michał Szabla[5112.]									
1.	Michäelem	5112.	A733	1685	chrzest	Popowka✘	dziecko		Popowka✘
2.	Micháëlis Szabla	23860z	E4639	1711	chrzest	Skrzeszewo	ojciec		Skrzeszewo
3.	Micháëlis Szabla	24446z	E4754	1713	chrzest	Skrzeszewo	ojciec		Skrzeszewo
4.	□□□□ Szabla (<i>Michael</i>)	25586z	E4980	1716	chrzest	Skrzeszewo	ojciec	arendator	Skrzeszewo
5.	Michaelis Szabla	26656z	E5191	1719	chrzest	Skrzeszewo	ojciec		Skrzeszewo
6.	Michael Szabla	18436.	A2856	1723	chrzest	Ząbrsko	ojciec		Ząbrsko

Marianna Szabla[5466.]									
1.	Mariannam	5466.	A780	1687	chrzest	Popowka✘	dziecko		Popowka✘

Helena Szabla[6083.]									
1.	Helenam	6083.	A867	1689	chrzest	Pręgowo	dziecko		Pręgowo

Stanisław Szabla[7515.]									
1.	Stanislaum	7515.	A1070	1694	chrzest	Ostróżki	dziecko		Ostróżki

Szymon Szabla[8673.]									
1.	Simonem	8673.	A1248	1698	chrzest	Ostróžki	dziecko		Ostróžki

Jan Szabla[10033.]									
1.	Joannem	10033.	A1469	1702	chrzest	Goszyn	dziecko		Goszyn

Marianna Szabla[10034.]									
1.	Marianna	10034.	A1469	1702	chrzest	Goszyn	dziecko		Goszyn
2.	Marianna Szablowna	27931.	A4298	1742	chrzest	Goszyn	świadek		

Anna Szabla[11475.]									
1.	Anna	11475.	A1707	1705	chrzest	Goszyn	dziecko		Goszyn

Konstancja □□□□[18437.] Szabla									
1.	Constantiae	23861z	E4639	1711	chrzest	Skrzeszewo	matka		Skrzeszewo
2.	Constantiae	24447z	E4754	1713	chrzest	Skrzeszewo	matka		Skrzeszewo
3.	Constantiae	25587z	E4980	1716	chrzest	Skrzeszewo	matka		Skrzeszewo
4.	Catharinae (<i>Constantia</i>)	26657z	E5191	1719	chrzest	Skrzeszewo	matka		Skrzeszewo
5.	Constantia	18437.	A2856	1723	chrzest	Ząbrsko	matka		Ząbrsko

Marianna Szabla[23862z]									
1.	Mariannam	23862z	E4639	1711	chrzest	Skrzeszewo	dziecko		Skrzeszewo

Teresa Szabla[24448z]									
1.	Teresam	24448z	E4754	1713	chrzest	Skrzeszewo	dziecko		Skrzeszewo

Michał Szabla[25588z]									
1.	Michaelem	25588z	E4980	1716	chrzest	Skrzeszewo	dziecko		Skrzeszewo

Anna Szabla[18438.]									
1.	Anna	18438.	A2856	1723	chrzest	Ząbrsko	dziecko		Ząbrsko

Michał Szabla[5850.]									
1.	Michael Szabla	5545.	A792	1687	chrzest	Buszkowy	świadek		Popowka✳
2.	Michaëlis Szabla	5850.	A835	1688	chrzest	Pręgowo	ojciec		Pręgowo
3.	Michaëlis Szabla	6414.	A907	1690	chrzest	Pręgowo	ojciec		Pręgowo
4.	Michaëlis Szabla	6970.	A988	1692	chrzest	Pręgowo	ojciec		Pręgowo
5.	Michaël Szabla	7139.	B156	1692	ślub	Pręgowo	drużba		
6.	Michaëlis Szabla	8129.	A1162	1696	chrzest	Bielkowo	ojciec		Bielkowo
7.	Michaele Szabla	8492.	B232	1698	ślub	Bielkowo	drużba		
8.	Michaëlis Szabla	8889.	A1281	1699	chrzest	Bielkowo	ojciec		Bielkowo
9.	Michaele Szabla	9064.	B260	1699	ślub	Bielkowo	drużba		
10.	Michaëlis Szabla	9761.	A1425	1701	chrzest	Bielkowo	ojciec		Bielkowo
11.	Michaël Szabla	10200.	A1495	1702	chrzest	Bielkowo	świadek		
12.	Michaele Szabla	10970.	A1619	1704	chrzest	Bielkowo	ojciec		Bielkowo
13.	Michaele Szabla	12084.	B365	1706	ślub	Bielkowo	drużba		
14.	Michaele Szabla	12345.	A1852	1707	chrzest	Bielkowo	ojciec		Bielkowo
15.	Michaël Szabla	12455.	A1871	1707	chrzest	Czapielsk	świadek		
16.	Michaele Szabla	12939.	B398	1708	ślub	Bielkowo	drużba		
17.	Michaël Szabla	13198.	A1993	1709	chrzest	Ząbrsko	świadek		
18.	Michaele Szabla	13353.	B420	1710	ślub	Bielkowo	drużba		
19.	Michaele Szabla	13392.	A2022	1710	chrzest	Bielkowo	ojciec		Bielkowo
20.	Michaëlis Szabla	13813.	C139	1711	pogrzeb	Bielkowo	rodzina		Bielkowo
21.	Michaele Szabla	14007.	B459	1712	ślub	Kolbudy	drużba		
22.	Michaele Szabla	14324.	B466	1712	ślub	Bielkowo	drużba		
23.	Michaël Szabla	15193.	B505	1714	ślub	Pręgowo	drużba		

Katarzyna □□□□[5851.] Szabla									
1.	Catharinae	5851.	A835	1688	chrzest	Pręgowo	matka		Pręgowo
2.	Catharinae	6415.	A907	1690	chrzest	Pręgowo	matka		Pręgowo
3.	Catharinae	6971.	A988	1692	chrzest	Pręgowo	matka		Pręgowo
4.	Catharinae	8130.	A1162	1696	chrzest	Bielkowo	matka		Bielkowo
5.	Catharinae	8890.	A1281	1699	chrzest	Bielkowo	matka		Bielkowo
6.	Catharina Szablowna	9116.	A1315	1699	chrzest	Bielkowo	świadek		Bielkowo
7.	Catharinae	9762.	A1425	1701	chrzest	Bielkowo	matka		Bielkowo
8.	Catharina Szablowna	10485.	A1539	1703	chrzest	Bielkowo	świadek		Bielkowo
9.	Catharina	10971.	A1619	1704	chrzest	Bielkowo	matka		Bielkowo

10.	Catharina Szablowa	11370.	A1687	1705	chrzest	Popowka✘	świadek	żona sołtysa	Bielkowo
11.	Catharina	12346.	A1852	1707	chrzest	Bielkowo	matka		Bielkowo
12.	Catharina	13393.	A2022	1710	chrzest	Bielkowo	matka		Bielkowo

Elżbieta Szabla[5852.] Szynagiel

1.	Elizabetham	5852.	A835	1688	chrzest	Pręgowo	dziecko		Pręgowo
2.	Elizabetha Szablowna	11037.	A1630	1704	chrzest	Bielkowo	świadek	panna	Bielkowo
3.	Elizabetha Szablowna	11162.	A1653	1704	chrzest	Bielkowo	świadek		Bielkowo
4.	Elizabetha Szablowna	11472.	A1706	1705	chrzest	Bielkowo	świadek		Bielkowo
5.	Elizabetha Szablowna	14004.	A2113	1712	chrzest	Pręgowo	świadek		Bielkowo
6.	Elizabetha Szablowna	14335.	B468	1712	ślub	Bielkowo	panna młoda		Bielkowo
7.	Elizabetha	14950.	A2270	1714	chrzest	Bielkowo	matka		Bielkowo
8.	Elizabeta Schönagelsche	15658.	A2381	1716	chrzest	Bielkowo	świadek		
9.	Elizabetha Szenagelsche	15985.	A2430	1716	chrzest	Bielkowo	świadek		
10.	Elizabetha	16830.	A2573	1719	chrzest	Bielkowo	matka		Bielkowo
11.	Elizabetha	17683.	A2731	1722	chrzest	Bielkowo	matka		Bielkowo
12.	Elizabetha	19050.	A2957	1725	chrzest	Bielkowo	matka		Bielkowo
13.	Elizabetha	20376.	A3172	1728	chrzest	Bielkowo	matka		Bielkowo
14.	Elisabetha	21685.	A3379	1731	chrzest	Bielkowo	matka		Bielkowo

Jakub Szabla[6416.]

1.	Jacobum	6416.	A907	1690	chrzest	Pręgowo	dziecko		Pręgowo
----	----------------	-------	------	------	---------	---------	---------	--	---------

Adam Szabla[6972.]

1.	Adamum	6972.	A988	1692	chrzest	Pręgowo	dziecko		Pręgowo
----	---------------	-------	------	------	---------	---------	---------	--	---------

Anna Szabla[8131.]

1.	Annam	8131.	A1162	1696	chrzest	Bielkowo	dziecko		Bielkowo
2.	Anna✘ Szabla	13814.	C139	1711	pogrzeb	Bielkowo	zmarła		Bielkowo

Katarzyna Szabla[8891.]

1.	Catharinam	8891.	A1281	1699	chrzest	Bielkowo	dziecko		Bielkowo
----	-------------------	-------	-------	------	---------	----------	---------	--	----------

Ewa Szabla[10972.]

1.	Eva	10972.	A1619	1704	chrzest	Bielkowo	dziecko		Bielkowo
2.	Aeva Szablowna	18430.	A2854	1723	chrzest	Bielkowo	świadek		
3.	Aeva Szablowna	19108.	A2968	1725	chrzest	Bielkowo	świadek		
4.	Aeva Szablowna	19838.	A3079	1727	chrzest	Bielkowo	świadek		

Marianna Szabla[12347.]

1.	Marianna	12347.	A1852	1707	chrzest	Bielkowo	dziecko		Bielkowo
2.	Marianna Szablowna	18878.	A2923	1724	chrzest	Bielkowo	świadek		

Magdalena Szabla[13394.]

1.	Magdalena	13394.	A2022	1710	chrzest	Bielkowo	dziecko		Bielkowo
2.	Magdalena Szablowna	22037.	A3432	1732	chrzest	Bielkowo	świadek		

Andrzej Postołowski[20521.]

1.	Andreas Posztolowski	17216.	A2646	1720	chrzest	Bielkowo	świadek		
2.	Andreas Postolowski	20521.	B677	1728	ślub	Bielkowo	pan młody		
3.	Andreas Postolowskj	20907.	A3258	1729	chrzest	Bielkowo	ojciec		Bielkowo
4.	Andreas Postolowski	21488.	B709	1730	ślub	Bielkowo	družba		
5.	Andreas Postolowskj	22206.	A3462	1732	chrzest	Bielkowo	ojciec		Bielkowo
6.	Andreas Postolowski	23576.	A3682	1735	chrzest	Bielkowo	ojciec		Bielkowo
7.	Andreas Posztolowskj✘	24762.	C447	1737	pogrzeb	Bielkowo	zmarły		Bielkowo

Jerzy Szabla[12614.]

1.	Georgius Szabla	6453.	A912	1690	chrzest	Buszkowy	świadek		
2.	Georgius Szabla	7354.	B165	1693	ślub	Lisewiec	družba		
3.	Georgius Szabla	9478.	A1375	1701	chrzest	Ząbrsko	świadek		
4.	Georgius Szabla	9729.	A1418	1701	chrzest	Ząbrsko	świadek		
5.	Georgius Szabla	11433.	A1699	1705	chrzest	Ząbrsko	świadek		Ząbrsko
6.	Georgius Szabla	11909.	A1778	1706	chrzest	Ząbrsko	świadek		
7.	Georgio Szabla	12614.	A1892	1708	chrzest	Ząbrsko	ojciec		Ząbrsko
8.	Georgio Szabla	13071.	A1969	1709	chrzest	Ząbrsko	ojciec		Ząbrsko
9.	Georgius Szabla	23863z	E4639	1711	chrzest	Skrzeszewo	świadek		
10.	Georgÿ Szabla	24180z	E4701	1712	chrzest	Skrzeszewo	ojciec		Skrzeszewo

11.	Georgÿ Szabla	25455z	E4954	1716	chrzest	Skrzeszewo	ojciec	arendator	Skrzeszewo
12.	Georgius Szabla	16916.	A2589	1719	chrzest	Buszkowy	ojciec		Buszkowy

Maciej Szabla[18325.]

1.	Mathias Szabla	18325.	B598	1723	ślub	Bielkowo	pan młody		
2.	Matthias Szabla	18747.	A2904	1724	chrzest	Bielkowo	ojciec		Bielkowo
3.	Matthias Szabla	20257.	A3150	1728	chrzest	Buszkowy	ojciec		Buszkowy
4.	Mathias Szabla	21416.	B701	1730	ślub	Malentyn	družba		
5.	Mathias Szabla	22075.	B730	1732	ślub	Goszyn	družba		
6.	Matthias Szabla	22133.	A3447	1732	chrzest	Goszyn	świadek		
7.	Matthias Szabla*	27641.	C751	1742	pogrzeb	Goszyn	zmarły		Goszyn

Elżbieta □□□□[18326.] Klawiterowa-Szabla

1.	Elizabetha Klawyterowa	18326.	B598	1723	ślub	Bielkowo	panna młoda		Bielkowo
2.	Elizabetha	18748.	A2904	1724	chrzest	Bielkowo	matka		Bielkowo
3.	Elizabetha	20258.	A3150	1728	chrzest	Buszkowy	matka		Buszkowy

Michał Zymergoth[130.]

1.	Michaelis Zymergoth	130.	A21	1666	chrzest	Buszkowy	ojciec		Buszkowy
2.	Michael Zymergoth	991.	A158	1669	chrzest	□□□□ (Buszkowy)	ojciec		□□□□
3.	Michäel Sommergott	2154.	A336	1673	chrzest	Buszkowy	świadek		
4.	Michael Sommergott	2695.	A434	1675	chrzest	Buszkowy	świadek		
5.	Michäel Sommergoth	2733.	A440	1675	chrzest	Buszkowy	świadek		
6.	Michael Sommergott	3818.	A579	1678	chrzest	Buszkowy	świadek		
7.	Michael Sommergott	3993.	A602	1679	chrzest	Buszkowy	świadek		
8.	Michael Sommergott	4052.	A610	1679	chrzest	Buszkowy	świadek		
9.	Michael Zamergod	5199.	B103	1685	ślub	Buszkowy	družba		
10.	Michäel Zamergot	5385.	A770	1686	chrzest	Buszkowy	świadek		

Elżbieta □□□□[131.] Zymergoth

1.	Elizabeth	131.	A21	1666	chrzest	Buszkowy	matka		Buszkowy
2.	Elizabeth Zemergotka	286.	A44	1666	chrzest	Buszkowy	świadek		
3.	□□□□ (Elizabeth)	992.	A158	1669	chrzest	□□□□ (Buszkowy)	matka		□□□□
4.	Elisabeth Sommergürthsche	1218.	A197	1670	chrzest	Buszkowy	świadek		
5.	Elizabetha Sommergottka	1865.	A294	1672	chrzest	Buszkowy	świadek		
6.	Elizabetha Sommergottka	1881.	A296	1672	chrzest	Buszkowy	świadek		
7.	Elizabetha Sommergotsche	2439.	A386	1674	chrzest	Buszkowy	świadek		
8.	Elizabetha Sommergottsche	3000.	A479	1675	chrzest	Buszkowy	świadek		
9.	Elisabeth Sommergottka	3820.	A579	1678	chrzest	Buszkowy	świadek		
10.	Elisabeth Sommergotka	3828.	A580	1678	chrzest	Buszkowy	świadek		
11.	Elisabeth Sommergotka	3834.	A581	1678	chrzest	Buszkowy	świadek		
12.	Elizabet Zamargota	4788.	A693	1684	chrzest	Czapielsk	świadek		

Helena Zymergoth[132.] Kindel-Szlot

1.	Helenam	132.	A21	1666	chrzest	Buszkowy	dziecko		Buszkowy
2.	Helena Zamergotowna	5359.	A766	1686	chrzest	Buszkowy	świadek		
3.	Helena Zamergotowna	5848.	A834	1688	chrzest	Buszkowy	świadek		
4.	Helena Zamergociąanka	5992.	A853	1689	chrzest	Buszkowy	świadek		
5.	Helena Zamergotowna	7827.	B191	1695	ślub	Buszkowy	panna młoda		Buszkowy
6.	Helena Kindlowna	8259.	A1180	1697	chrzest	Mierzyszyn	świadek		
7.	Helena Kindlowna	9082.	A1309	1699	chrzest	Buszkowy	świadek		
8.	Helena Kindlowa	9845.	B286	1701	ślub	Buszkowy	panna młoda		Buszkowy
9.	Helena	11198.	A1658	1704	chrzest	Buszkowy	matka		Buszkowy
10.	Magdalena (Helena)	12268.	A1838	1707	chrzest	Buszkowy	matka		Buszkowy
11.	Helena Szlacksze (Szlot)	19675.	A3055	1726	chrzest	Buszkowy	świadek		
12.	Magdalena Szlotowa*	29142.	C862	1744	pogrzeb	Buszkowy	zmarła		Buszkowy

Anna Zymergoth[993.] Schlicht

1.	Annam	993.	A158	1669	chrzest	□□□□ (Buszkowy)	dziecko		□□□□
2.	Anna Zamergowiena	5374.	A768	1686	chrzest	Buszkowy	świadek		
3.	Anna Zamergotowna	5573.	A796	1687	chrzest	Buszkowy	świadek		Buszkowy
4.	Anna Zamergotowna	5832.	A832	1688	chrzest	Buszkowy	świadek		Buszkowy
5.	Anna Zamergociąanka	5978.	A851	1689	chrzest	Buszkowy	świadek		
6.	Anna Zamergotka	6469.	A914	1690	chrzest	Mierzyszyn	świadek		
7.	Anna Zamergotowna	6560.	B135	1690	ślub	Buszkowy	panna młoda		Buszkowy
8.	Annae	6811.	A966	1691	chrzest	Mierzyszyn	matka		Mierzyszyn
9.	Annae	7185.	A1016	1693	chrzest	Mierzyszyn	matka		Mierzyszyn

10.	Annae	7524.	A1072	1694	chrzest	Mierzeszyn	matka		Mierzeszyn
11.	Annae	8256.	A1180	1697	chrzest	Mierzeszyn	matka		Mierzeszyn
12.	Zuzannae (<i>Anna</i>)	9551.	A1389	1701	chrzest	Mierzeszyn	matka		Mierzeszyn
13.	Anna Slichtka	10432.	A1529	1703	chrzest	Mierzeszyn	świadek		Mierzeszyn
14.	Anna	11304.	A1676	1705	chrzest	Mierzeszyn	matka		Mierzeszyn
15.	Anna	13895.	A2099	1711	chrzest	Mierzeszyn	matka		Mierzeszyn
16.	Anna	14827.	A2247	1714	chrzest	Mierzeszyn	matka		Mierzeszyn

Jan Szlot[9844.]

1.	Joannem Szletkie (<i>Szlot</i>)	9844.	B286	1701	ślub	Buszkowy	pan młody		
2.	Joanne Szlot	11197.	A1658	1704	chrzest	Buszkowy	ojciec		Buszkowy
3.	Joanne Szlot	12267.	A1838	1707	chrzest	Buszkowy	ojciec		Buszkowy
4.	Joannes Szloska	14464.	A2188	1713	chrzest	Buszkowy	świadek		
5.	Joa: Szlotka	15704.	B526	1716	ślub	Buszkowy	drużba		
6.	Joannis Szlot*	29055.	C856	1744	pogrzeb	Buszkowy	zmarły		Buszkowy

Jerzy Schlicht[6559.]

1.	Georgius Szlicht	6369.	A900	1690	chrzest	Mierzeszyn	świadek		
2.	Georgius Schlicht	6466.	A914	1690	chrzest	Mierzeszyn	świadek		
3.	Georgius Schlicht	6528.	A923	1690	chrzest	Mierzeszyn	świadek		
4.	Georgium Slichta	6559.	B135	1690	ślub	Buszkowy	pan młody		
5.	Georgius Slicht	6685.	A945	1691	chrzest	Mierzeszyn	świadek		
6.	Georgij Slicht	6810.	A966	1691	chrzest	Mierzeszyn	ojciec		Mierzeszyn
7.	Georgij Szlichtynk	7184.	A1016	1693	chrzest	Mierzeszyn	ojciec		Mierzeszyn
8.	Gabrielis Szlicht (<i>Georgius</i>)	7523.	A1072	1694	chrzest	Mierzeszyn	ojciec		Mierzeszyn
9.	Georgio Slicht	7829.	B191	1695	ślub	Buszkowy	drużba		
10.	Georgij Slichta	8255.	A1180	1697	chrzest	Mierzeszyn	ojciec		Mierzeszyn
11.	Georgij Slichta	9550.	A1389	1701	chrzest	Mierzeszyn	ojciec		Mierzeszyn
12.	Gabriele Szlicht (<i>Georgius</i>)	11303.	A1676	1705	chrzest	Mierzeszyn	ojciec		Mierzeszyn
13.	Georgio Slichta	13894.	A2099	1711	chrzest	Mierzeszyn	ojciec		Mierzeszyn
14.	Georgius Szlychta	14826.	A2247	1714	chrzest	Mierzeszyn	ojciec		Mierzeszyn

Gabriel Schlicht[6463.]

1.	Gabriel Schlicht	5270.	A754	1686	chrzest	Mierzeszyn	świadek		
2.	Gabriel Szlicht	6042.	A861	1689	chrzest	Mierzeszyn	świadek		
3.	Gabriel Szlicht	6119.	A872	1689	chrzest	Mierzeszyn	świadek		
4.	Gabrielis Schlicht	6463.	A914	1690	chrzest	Mierzeszyn	ojciec		Mierzeszyn
5.	Gabrielis Szlicht	6952.	A985	1692	chrzest	Mierzeszyn	ojciec		Mierzeszyn
6.	Gabrielis Szlicht	7426.	A1055	1694	chrzest	Mierzeszyn	ojciec		Mierzeszyn
7.	Gabriel Szlicht	7526.	A1072	1694	chrzest	Mierzeszyn	świadek		
8.	Gabriele Szlicht	7850.	B195	1695	ślub	Buszkowy	drużba		Mierzeszyn
9.	Gabrielis Szlicht	7915.	A1123	1696	chrzest	Mierzeszyn	ojciec		Mierzeszyn
10.	Gabrielis Szlicht	9078.	A1309	1699	chrzest	Buszkowy	ojciec		Buszkowy
11.	Gabrielis Slichta	10011.	A1465	1702	chrzest	Buszkowy	ojciec		Buszkowy
12.	Gabriele Slichta	10980.	A1621	1704	chrzest	Buszkowy	ojciec		Buszkowy
13.	Gabriele Slichta	11757.	A1753	1706	chrzest	Buszkowy	ojciec		Buszkowy

Katarzyna [6464.] Schlicht

1.	Catharina Szlichtowa	6043.	A861	1689	chrzest	Mierzeszyn	świadek		
2.	Catharina Szlichtowa	6371.	A900	1690	chrzest	Mierzeszyn	świadek		
3.	Catharinae	6464.	A914	1690	chrzest	Mierzeszyn	matka		Mierzeszyn
4.	Catharinae	6953.	A985	1692	chrzest	Mierzeszyn	matka		Mierzeszyn
5.	Catharinae	7427.	A1055	1694	chrzest	Mierzeszyn	matka		Mierzeszyn
6.	Catharinae	7916.	A1123	1696	chrzest	Mierzeszyn	matka		Mierzeszyn
7.	Catharinae	9079.	A1309	1699	chrzest	Buszkowy	matka		Buszkowy
8.	Catharinae	10012.	A1465	1702	chrzest	Buszkowy	matka		Buszkowy
9.	Catharina	10981.	A1621	1704	chrzest	Buszkowy	matka		Buszkowy
10.	Catharina	11758.	A1753	1706	chrzest	Buszkowy	matka		Buszkowy
11.	Catharina Slichtowa	12311.	A1846	1707	chrzest	Buszkowy	świadek		

Michał Sniecki[5368.]

1.	Michaelis Sniecki	5368.	A768	1686	chrzest	Buszkowy	ojciec		Buszkowy
2.	□□□□□ □□□□□ (<i>Michaelis Sniecki</i>)	5375.	A769	1686	chrzest	□□□□□ (<i>Buszkowy</i>)	ojciec		□□□□□

Urszula [5369.] Sniecka

1.	Ursulae	5369.	A768	1686	chrzest	Buszkowy	matka		Buszkowy
----	---------	-------	------	------	---------	----------	-------	--	----------

2.	□□□□ □□□□ (<i>Ursulae</i>)	5376.	A769	1686	chrzest	□□□□ (<i>Buszkowy</i>)	matka		□□□□
----	------------------------------	-------	------	------	---------	-----------------------------	-------	--	------

Michał Sniecki[5370.]

1.	Michäelem	5370.	A768	1686	chrzest	Buszkowy	dziecko		Buszkowy
----	-----------	-------	------	------	---------	----------	---------	--	----------

Jerzy Sniecki[5377.]

1.	Georgium	5377.	A769	1686	chrzest	□□□□ (<i>Buszkowy</i>)	dziecko		□□□□
----	----------	-------	------	------	---------	-----------------------------	---------	--	------

Michał Schultz[1296.]

1.	Michaelis Zule	1296.	A210	1670	chrzest	Buszkowy	ojciec		Buszkowy
2.	Michaelae Zulcz	1359.	B7	1670	ślub	Buszkowy	drużba		
3.	Michäel Schultz	1811.	A285	1672	chrzest	Bielkowo	świadek		
4.	Michael Schulc	2104.	A330	1673	chrzest	Warcz	świadek		
5.	Michäel Schultz	2163.	A338	1673	chrzest	Lisewiec	ojciec		Lisewiec

Ewa □□□□[1297.] Schultz

1.	Eva	1297.	A210	1670	chrzest	Buszkowy	matka		Buszkowy
2.	Eva	2164.	A338	1673	chrzest	Lisewiec	matka		Lisewiec

Wojciech Schultz[1298.]

1.	Albertum	1298.	A210	1670	chrzest	Buszkowy	dziecko		Buszkowy
2.	Adalbertus Schultz✘	27581.	C737	1742	pogrzeb	Ostróžki	zmarły		Ostróžki

Jerzy Schultz[2165.]

1.	Georgium	2165.	A338	1673	chrzest	Lisewiec	dziecko		Lisewiec
----	----------	-------	------	------	---------	----------	---------	--	----------

Michał Szulc[1105.]

1.	Michael Sultz	715.	A112	1668	chrzest	Buszkowy	świadek		
2.	Michael Sulstz	1105.	A179	1669	chrzest	Buszkowy	ojciec		Buszkowy

Jadwiga □□□□[1106.] Szulc

1.	Hedvigis	1106.	A179	1669	chrzest	Buszkowy	matka		Buszkowy
----	----------	-------	------	------	---------	----------	-------	--	----------

Katarzyna Szulc[1107.]

1.	Catharina	1107.	A179	1669	chrzest	Buszkowy	dziecko		Buszkowy
2.	Catharina Sultowna	5055.	A724	1685	chrzest	Jodłowno	świadek		

Gabriel Szlichta[9165.]

1.	Gabrielis Szlichta	9165.	A1324	1700	chrzest	Domachowo	ojciec		Domachowo
----	--------------------	-------	-------	------	---------	-----------	--------	--	-----------

Andrzej Rek[2725.]

1.	Andreas Recca	2725.	A439	1675	chrzest	Buszkowy	ojciec		Buszkowy
2.	Andreas Rek	2890.	A464	1675	chrzest	Buszkowy	świadek		
3.	Andreas Rahs (<i>Rek</i>)	3556.	B57	1677	ślub	Kleszczewo	drużba		
4.	Andreas Krebß (<i>Rek</i>)	3829.	A581	1678	chrzest	Buszkowy	ojciec		Buszkowy

Marianna □□□□[2726.] Rek

1.	Mariana	2726.	A439	1675	chrzest	Buszkowy	matka		Buszkowy
2.	Marianna	3830.	A581	1678	chrzest	Buszkowy	matka		Buszkowy

Gabriel Rek[2727.]

1.	Gabrielem	2727.	A439	1675	chrzest	Buszkowy	dziecko		Buszkowy
2.	Gabrielem Rek	9018.	B254	1699	ślub	Domachowo	pan młody		
3.	Gabrielis Rek	9320.	A1351	1700	chrzest	Domachowo	ojciec		Domachowo
4.	Gabrielis Rak	10297.	A1511	1702	chrzest	Domachowo	ojciec		Domachowo
5.	Gabriele Rek	11217.	A1662	1704	chrzest	Domachowo	ojciec		Domachowo
6.	Gabriele Rak	12186.	A1822	1707	chrzest	Goszyn	ojciec		Goszyn
7.	Gabriele Rak	13250.	A2004	1709	chrzest	Lisewiec	ojciec		Lisewiec

Marianna Rek[3831.]

1.	Marianna	3831.	A581	1678	chrzest	Buszkowy	dziecko		Buszkowy
2.	Marianna Rekowa	6922.	A979	1692	chrzest	Ostróžki	świadek		

Dorota Grabowska[9019.] Rek

1.	Dorothea Grabowska	9019.	B254	1699	ślub	Domachowo	panna młoda		Domachowo
----	--------------------	-------	------	------	------	-----------	-------------	--	-----------

2.	Dorotheae	9321.	A1351	1700	chrzest	Domachowo	matka		Domachowo
3.	Dorotheae	10298.	A1511	1702	chrzest	Domachowo	matka		Domachowo
4.	Dorothea	11218.	A1662	1704	chrzest	Domachowo	matka		Domachowo
5.	Dorothea	12187.	A1822	1707	chrzest	Goszyn	matka		Goszyn
6.	Dorothea	13251.	A2004	1709	chrzest	Lisewiec	matka		Lisewiec
7.	Anna Dorothea Reczlausze..	13481.	A2035	1710	chrzest	Bielkówko	świadek		

Andrzej Bula[5088.]

1.	Andreas Bala (<i>Bula</i>)	4922.	A709	1684	chrzest	Goszyn	świadek		
2.	Andreas Bula	5088.	B101	1685	ślub	Goszyn	pan młody		
3.	Andreae Bula	5581.	A798	1687	chrzest	Goszyn	ojciec		Goszyn
4.	Andreas Bula	6212.	B126	1689	ślub	Goszyn	drużba		
5.	Andreae Bula	6326.	A895	1690	chrzest	Goszyn	ojciec		Goszyn
6.	Andreas Bula	6647.	B137	1691	ślub	Goszyn	drużba		
7.	Andreae Bula	6883.	A974	1691	chrzest	Goszyn	ojciec		Goszyn
8.	Andreae Bula	7576.	A1082	1694	chrzest	Goszyn	ojciec		Goszyn
9.	Andrea Bula	7743.	B186	1695	ślub	Goszyn	drużba		
10.	Andreas Bula	8375.	A1201	1697	chrzest	Goszyn	świadek		
11.	Andreae Bula	8474.	A1215	1698	chrzest	Goszyn	ojciec		Goszyn
12.	Andreas Bula	8636.	A1242	1698	chrzest	Goszyn	świadek		
13.	Andreas Bula	8752.	B244	1699	ślub	Buszkowy	drużba		Goszyn
14.	Andrea Bula	9398.	B275	1700	ślub	Goszyn	drużba		
15.	Andreas Bula	9494.	A1378	1701	chrzest	Goszyn	świadek		
16.	Andrea Bula	13286.	B412	1710	ślub	Goszyn	drużba		

Marianna □□□□[5089.] Bula

1.	Marianna □□□□	5089.	B101	1685	ślub	Goszyn	panna młoda		Goszyn
2.	Mariannae	5582.	A798	1687	chrzest	Goszyn	matka		Goszyn
3.	Mariannae	6327.	A895	1690	chrzest	Goszyn	matka		Goszyn
4.	Mariannae	6884.	A974	1691	chrzest	Goszyn	matka		Goszyn
5.	Mariannae	7577.	A1082	1694	chrzest	Goszyn	matka		Goszyn
6.	Mariannae	8475.	A1215	1698	chrzest	Goszyn	matka		Goszyn
7.	Marianna Bulowa	9390.	A1361	1700	chrzest	Goszyn	świadek		

Jerzy Bula[5583.]

1.	Georgium	5583.	A798	1687	chrzest	Goszyn	dziecko		Goszyn
2.	Georgius Bula	13445.	B425	1710	ślub	Goszyn	pan młody		
3.	Georgio Bula	13709.	A2071	1711	chrzest	Goszyn	ojciec		Goszyn
4.	Georgio Bula	13741.	B441	1711	ślub	Goszyn	drużba		
5.	Georgius Bula	13754.	B443	1711	ślub	Goszyn	drużba		
6.	Georgio Bula	13865.	B447	1711	ślub	Goszyn	drużba		
7.	Georgius Bula	14378.	B472	1712	ślub	Goszyn	drużba		
8.	Georgius Bula	14527.	A2199	1713	chrzest	Goszyn	świadek		
9.	Georgio Bula	14684.	A2227	1713	chrzest	Goszyn	ojciec		Goszyn
10.	Georgius Bula	14834.	B495	1714	ślub	Goszyn	drużba		
11.	Georgius Bula	15150.	B499	1714	ślub	Goszyn	drużba		
12.	Georgius Bula	15154.	B500	1714	ślub	Goszyn	drużba		
13.	Georgius Bulla	15815.	A2403	1716	chrzest	Goszyn	ojciec		Goszyn
14.	Georgius Bulla	16390.	B552	1717	ślub	Goszyn	drużba		
15.	Georgius Bulla	17406.	B571	1720	ślub	Goszyn	drużba		
16.	Georgius Bulla	17860.	A2759	1722	chrzest	Goszyn	ojciec		Goszyn
17.	Georgius Bulla	19884.	A3089	1727	chrzest	Goszyn	ojciec		Goszyn
18.	Georgius Bulla	21083.	A3284	1730	chrzest	Goszyn	świadek		
19.	Georgius Bula	22473.	A3502	1732	chrzest	Bielkowo	świadek		

Barbara Bula[6328.]

1.	Barbaram	6328.	A895	1690	chrzest	Goszyn	dziecko		Goszyn
----	-----------------	-------	------	------	---------	--------	---------	--	--------

Katarzyna Bula[6885.]

1.	Catharinam	6885.	A974	1691	chrzest	Goszyn	dziecko		Goszyn
----	-------------------	-------	------	------	---------	--------	---------	--	--------

Marianna Bula[7578.]

1.	Mariannam	7578.	A1082	1694	chrzest	Goszyn	dziecko		Goszyn
----	------------------	-------	-------	------	---------	--------	---------	--	--------

Jan Bula[8476.]

1.	Joannem	8476.	A1215	1698	chrzest	Goszyn	dziecko		Goszyn
----	----------------	-------	-------	------	---------	--------	---------	--	--------

Dorota Helrowna[13446.] Bula								
1.	Dorotheam	2796.	A451	1675	chrzest	Jodłowno	dziecko	Jodłowno
2.	Dorothea Helrowna	12190.	A1822	1707	chrzest	Goszyn	świadek	
3.	Dorothea Helrowna	13239.	A2001	1709	chrzest	Goszyn	świadek	
4.	Dorothea Helrowna	13330.	A2012	1710	chrzest	Goszyn	świadek	
5.	Dorothea Helrowna	13446.	B425	1710	ślub	Goszyn	panna młoda	Goszyn
6.	Dorothea	13710.	A2071	1711	chrzest	Goszyn	matka	Goszyn
7.	Dorothea Bulowa	13879.	A2096	1711	chrzest	Lisewiec	świadek	
8.	Dorothea	14685.	A2227	1713	chrzest	Goszyn	matka	Goszyn
9.	Dorothea Bullowa	15387.	A2337	1715	chrzest	Goszyn	świadek	Goszyn
10.	dorothea	15816.	A2403	1716	chrzest	Goszyn	matka	Goszyn
11.	Dorothea Bulowa	16553.	A2531	1718	chrzest	Goszyn	świadek	
12.	dorothea	17861.	A2759	1722	chrzest	Goszyn	matka	Goszyn
13.	Dorothea Bulowa	18932.	A2933	1724	chrzest	Goszyn	świadek	
14.	Dorothea Ballowa	19427.	A3016	1726	chrzest	Goszyn	świadek	
15.	Dorothea	19885.	A3089	1727	chrzest	Goszyn	matka	Goszyn
16.	Dorothea Bullowa	20564.	A3196	1729	chrzest	Goszyn	świadek	

Jerzy Bula[6781.]								
1.	Georgius Bula	6283.	A889	1689	chrzest	Goszyn	świadek	
2.	Georgij Bula	6781.	A961	1691	chrzest	Goszyn	ojciec	Goszyn
3.	Georgius Bula	7239.	B162	1693	ślub	Goszyn	družba	
4.	Georgij Bula	7920.	A1124	1696	chrzest	Goszyn	ojciec	Goszyn
5.	Georgius Bula	8406.	B227	1697	ślub	Goszyn	družba	
6.	Georgio Bula	8411.	B228	1697	ślub	Goszyn	družba	
7.	Georgij Bula	8444.	A1209	1698	chrzest	Goszyn	ojciec	Goszyn
8.	Georgius Bula	9183.	A1327	1700	chrzest	Goszyn	świadek	
9.	Georgius Bula	10036.	A1469	1702	chrzest	Goszyn	świadek	
10.	Georgio Bula	10633.	A1566	1703	chrzest	Goszyn	ojciec	Goszyn

Anna □□□□[6782.] Bula								
1.	Annae	6782.	A961	1691	chrzest	Goszyn	matka	Goszyn
2.	Annae	7921.	A1124	1696	chrzest	Goszyn	matka	Goszyn
3.	Annae	8445.	A1209	1698	chrzest	Goszyn	matka	Goszyn
4.	Anna	10634.	A1566	1703	chrzest	Goszyn	matka	Goszyn

Anna Bula[6783.]								
1.	Annam	6783.	A961	1691	chrzest	Goszyn	dziecko	Goszyn

Herman Bula[7922.]								
1.	Ermanum	7922.	A1124	1696	chrzest	Goszyn	dziecko	Goszyn

Barbara Bula[8446.]								
1.	Barbaram	8446.	A1209	1698	chrzest	Goszyn	dziecko	Goszyn

Marianna Bula[10635.]								
1.	Marianna	10635.	A1566	1703	chrzest	Goszyn	dziecko	Goszyn

Fryderyk Beling[5904.]								
1.	Fridericus Bellse (<i>Beling</i>)	4422.	A655	1681	chrzest	Goszyn	świadek	
2.	Fridericus Belinus	5870.	A838	1688	chrzest	Goszyn	świadek	
3.	Fridericum Beling	5904.	B123	1688	ślub	Goszyn	pan młody	
4.	Fridericus Bering	6474.	A915	1690	chrzest	Lisewiec	świadek	
5.	Fridericus Biling	6826.	A968	1691	chrzest	Goszyn	świadek	
6.	Fridericus Beling	6980.	A989	1692	chrzest	Popowka✳	świadek	
7.	Fridericus Beling	7873.	B201	1695	ślub	Bielkówko	družba	
8.	Fridericus Beling	8286.	A1184	1697	chrzest	Goszyn	świadek	
9.	Friderico Beling	8410.	B228	1697	ślub	Goszyn	družba	
10.	Fridericus Beling	8467.	A1213	1698	chrzest	Bielkówko	świadek	
11.	Friderico Beling	9399.	B275	1700	ślub	Goszyn	družba	Goszyn
12.	Fridericus Beling	9885.	A1445	1701	chrzest	Goszyn	świadek	
13.	Fridericus Beling	10069.	A1475	1702	chrzest	Bielkówko	świadek	
14.	Friderico Beling	10143.	B297	1702	ślub	Goszyn	družba	
15.	Friderico Beling	10317.	B302	1702	ślub	Bąkowo	družba	Goszyn
16.	Fridericus Beling	10822.	A1594	1703	chrzest	Lisewiec	świadek	Goszyn
17.	Fridericus Beling	11301.	A1675	1705	chrzest	Goszyn	świadek	
18.	Fridericus Beling	11649.	A1734	1705	chrzest	Pręgowo	świadek	Goszyn

19.	Fridericus Beling	11949.	A1786	1706	chrzest	Goszyn	świadek		
20.	Fridericus Beling	12260.	A1836	1707	chrzest	Goszyn	świadek		
21.	Fridericus Beling	12333.	A1849	1707	chrzest	Goszyn	świadek		
22.	Fridericus Beling	14625.	A2217	1713	chrzest	Bielkówko	świadek		

Katarzyna Toczko[5905.] Beling

1.	Catharina Toczko	5905.	B123	1688	ślub	Goszyn	panna młoda		Goszyn
----	------------------	-------	------	------	------	--------	-------------	--	--------

Michał Bula[3373.]

1.	Michael Boll (<i>Bula</i>)	2389.	A377	1673	chrzest	Goszyn	ojciec		Goszyn
2.	Michäelis Bula	3373.	A529	1677	chrzest	Goszyn	ojciec		Goszyn
3.	Michäel Bula	5829.	A832	1688	chrzest	Buszkowy	świadek		

Anna □□□□[3374.] Bula

1.	Anna	2390.	A377	1673	chrzest	Goszyn	matka		Goszyn
2.	Anna Bolowa	2937.	A470	1675	chrzest	Bielkówko	świadek		
3.	Annae	3374.	A529	1677	chrzest	Goszyn	matka		Goszyn

Barbara Bula[2391.]

1.	Barbaram	2391.	A377	1673	chrzest	Goszyn	dziecko		Goszyn
----	----------	-------	------	------	---------	--------	---------	--	--------

Herman Bula[3375.]

1.	Hermanum	3375.	A529	1677	chrzest	Goszyn	dziecko		Goszyn
----	----------	-------	------	------	---------	--------	---------	--	--------

Andrzej Buch[1383.]

1.	Andrae Bug (<i>Buch</i>)	274.	A43	1666	chrzest	Goszyn	ojciec		Goszyn
2.	Andreas Buch	1383.	A222	1670	chrzest	Goszyn	ojciec		Goszyn

Gertruda □□□□[1384.] Buch

1.	Hedvigis (<i>Gertruda</i>)	275.	A43	1666	chrzest	Goszyn	matka		Goszyn
2.	Gertrudis	1384.	A222	1670	chrzest	Goszyn	matka		Goszyn

Marcin Buch[276.]

1.	Martinum	276.	A43	1666	chrzest	Goszyn	dziecko		Goszyn
----	----------	------	-----	------	---------	--------	---------	--	--------

Anna Buch[1385.] Dąbrowska

1.	Annam	1385.	A222	1670	chrzest	Goszyn	dziecko		Goszyn
2.	Anna Buchowna	5554.	A793	1687	chrzest	Buszkowy	świadek		Pręgowo
3.	Anna Buchowna	6138.	A874	1689	chrzest	Lisewiec	świadek		
4.	Anna Buchowna.	6325.	A894	1690	chrzest	Pręgowo	świadek		
5.	Anna Buchowna	6921.	A979	1692	chrzest	Ostróżki	świadek		
6.	Anna Buchowna	6981.	A989	1692	chrzest	PopowkaX	świadek		
7.	Anna Buchowna	7517.	A1070	1694	chrzest	Ostróżki	świadek		
8.	Anna Buchowna	7631.	A1087	1694	chrzest	Bielkówko	świadek		Pręgowo
9.	Anna Buchowna	7668.	A1092	1695	chrzest	Pręgowo	świadek		
10.	Anna Buchowna	7840.	B193	1695	ślub	Pręgowo	panna młoda		Pręgowo

Daniel Biber[383.]

1.	Danielis Biber	383.	A61	1667	chrzest	Bielkowo	ojciec		Bielkowo
----	----------------	------	-----	------	---------	----------	--------	--	----------

Anna □□□□[384.] Biber

1.	Annae	384.	A61	1667	chrzest	Bielkowo	matka		Bielkowo
----	-------	------	-----	------	---------	----------	-------	--	----------

Anna Biber[385.]

1.	Annam	385.	A61	1667	chrzest	Bielkowo	dziecko		Bielkowo
----	-------	------	-----	------	---------	----------	---------	--	----------

Paweł Biber[396.]

1.	Paulus Biber	396.	A63	1667	chrzest	Bielkowo	ojciec		Bielkowo
----	--------------	------	-----	------	---------	----------	--------	--	----------

Dorota □□□□[397.] Biber

1.	Dorothea	397.	A63	1667	chrzest	Bielkowo	matka		Bielkowo
----	----------	------	-----	------	---------	----------	-------	--	----------

Jakub Biber[398.]

1.	Jacobum	398.	A63	1667	chrzest	Bielkowo	dziecko		Bielkowo
----	---------	------	-----	------	---------	----------	---------	--	----------

Wojciech Teper[1093.]

1.	Albertus Teper	988.	A157	1669	chrzest	Bielkowo	świadek		
----	----------------	------	------	------	---------	----------	---------	--	--

2.	Albertus Terper	1093.	A177	1669	chrzest	Bielkowo	ojciec		Bielkowo
3.	Adalbertus Teyyer	2944.	A472	1675	chrzest	Bielkowo	ojciec		Bielkowo
4.	Albertus Töyyer (<i>Teper</i>)	3042.	A485	1676	chrzest	Bielkowo	świadek		

Barbara [1094.] Teper

1.	Barbara	1094.	A177	1669	chrzest	Bielkowo	matka		Bielkowo
2.	Barbara	2945.	A472	1675	chrzest	Bielkowo	matka		Bielkowo

Mateusz Teper[1095.]

1.	Matheus	1095.	A177	1669	chrzest	Bielkowo	dziecko		Bielkowo
----	---------	-------	------	------	---------	----------	---------	--	----------

Andrzej Teper[2946.]

1.	Andream	2946.	A472	1675	chrzest	Bielkowo	dziecko		Bielkowo
----	---------	-------	------	------	---------	----------	---------	--	----------

Wojciech Bienkowski[46.]

1.	Alberti Bienkowskie	46.	A9	1665	chrzest	Bielkowo	ojciec		Bielkowo
2.	Alberti Bienik	1527.	A242	1671	chrzest	Bielkowo	ojciec		Bielkowo
3.	Albertus Brenkowski	5272.	B105	1686	ślub	Bielkowo	pan młody		

Anna [47.] Bienkowska

1.	Annae	47.	A9	1665	chrzest	Bielkowo	matka		Bielkowo
----	-------	-----	----	------	---------	----------	-------	--	----------

Katarzyna [1528.] Bienkowska

1.	Catharina	1528.	A242	1671	chrzest	Bielkowo	matka		Bielkowo
----	-----------	-------	------	------	---------	----------	-------	--	----------

Barbara Głowaczewska[5273.] Bienkowska

1.	Barbara Głowaczewska	5273.	B105	1686	ślub	Bielkowo	panna młoda		Bielkowo
----	----------------------	-------	------	------	------	----------	-------------	--	----------

Katarzyna Bienkowska[48.]

1.	Catharinae	48.	A9	1665	chrzest	Bielkowo	dziecko		Bielkowo
----	------------	-----	----	------	---------	----------	---------	--	----------

Stanisław Bienkowski[1529.]

1.	Stanislaum	1529.	A242	1671	chrzest	Bielkowo	dziecko		Bielkowo
----	------------	-------	------	------	---------	----------	---------	--	----------

Jakub [6.]

1.	Jacobi [6.]	6.	A2	1658	chrzest	Ostróżki	ojciec	zagrodnik	Ostróżki
2.	Jacobi [6.]	235.	A37	1666	chrzest	Bąkowo	ojciec	leśnik	Bąkowo

Katarzyna [7.]

1.	Catherinae	7.	A2	1658	chrzest	Ostróżki	matka		Ostróżki
2.	Catharina	236.	A37	1666	chrzest	Bąkowo	matka		Bąkowo

Katarzyna [8.]

1.	Catharinam	8.	A2	1658	chrzest	Ostróżki	dziecko		Ostróżki
----	------------	----	----	------	---------	----------	---------	--	----------

Marcin [237.]

1.	Martinum	237.	A37	1666	chrzest	Bąkowo	dziecko		Bąkowo
----	----------	------	-----	------	---------	--------	---------	--	--------

Marcin Kownacki[2784.]

1.	Martinus Kownatski	2784.	A450	1675	chrzest	Kleszczewo	ojciec		Kleszczewo
2.	Martinus Kamracky (<i>Kownacki</i>)	3788.	A576	1678	chrzest	Kleszczewo	ojciec		Kleszczewo

Katarzyna [2785.] Bolsche-Kownacka

1.	Catharina Bolsche	2785.	A450	1675	chrzest	Kleszczewo	matka		Kleszczewo
2.	Catharina	3789.	A576	1678	chrzest	Kleszczewo	matka		Kleszczewo

Jan Kownacki[2786.]

1.	Joannem	2786.	A450	1675	chrzest	Kleszczewo	dziecko		Kleszczewo
----	---------	-------	------	------	---------	------------	---------	--	------------

Jakub Kownacki[3790.]

1.	Jacobus	3790.	A576	1678	chrzest	Kleszczewo	dziecko		Kleszczewo
----	---------	-------	------	------	---------	------------	---------	--	------------

Piotr Kownacki[3791.]

1.	Petrus	3791.	A576	1678	chrzest	Kleszczewo	dziecko		Kleszczewo
----	--------	-------	------	------	---------	------------	---------	--	------------

Filip Kraca[1713.]

1.	Philippi Krisue (<i>Kraca</i>)	96.	A16	1666	chrzest	Kleszczewo	ojciec		Kleszczewo
----	----------------------------------	-----	-----	------	---------	------------	--------	--	------------

2.	Bilippus Kratza	1713.	A270	1671	chrzest	Kleszczewo	ojciec		Kleszczewo
----	-----------------	-------	------	------	---------	------------	--------	--	------------

Anna □□□□[1714.] Kraca

1.	Annae	97.	A16	1666	chrzest	Kleszczewo	matka		Kleszczewo
2.	Anna	1714.	A270	1671	chrzest	Kleszczewo	matka		Kleszczewo
3.	Anna Krisowa	2434.	A385	1674	chrzest	Ząbrsko	świadek		
4.	Anna Kreistens	4111.	A618	1679	chrzest	Kleszczewo	świadek		
5.	Anna Krossonska	4639.	A678	1683	chrzest	Kleszczewo	świadek		
6.	Anna Kratzowska	5148.	A737	1685	chrzest	Kleszczewo	świadek		
7.	Anna Krustowska	5169.	A740	1685	chrzest	Kleszczewo	świadek		
8.	Anna Kroszewska	5351.	A765	1686	chrzest	Kleszczewo	świadek		

Marianna Kraca[98.]

1.	Mariannam	98.	A16	1666	chrzest	Kleszczewo	dziecko		Kleszczewo
2.	Marianna Kręnsowna	6070.	A865	1689	chrzest	Domachowo	świadek		

Adam Kraca[1715.]

1.	Adamum	1715.	A270	1671	chrzest	Kleszczewo	dziecko		Kleszczewo
----	--------	-------	------	------	---------	------------	---------	--	------------

Jan Kordacki[978.]

1.	Joanne Kordackiey	978.	A156	1669	chrzest	Zaskoczyn	ojciec		Zaskoczyn
----	-------------------	------	------	------	---------	-----------	--------	--	-----------

Gertruda □□□□[979.] Kordacka

1.	Gertrudis	979.	A156	1669	chrzest	Zaskoczyn	matka		Zaskoczyn
----	-----------	------	------	------	---------	-----------	-------	--	-----------

Jan Kordacki[980.]

1.	Joannes	980.	A156	1669	chrzest	Zaskoczyn	dziecko		Zaskoczyn
----	---------	------	------	------	---------	-----------	---------	--	-----------

Maciej Kalicki[3400.]

1.	Matthiam Kalicki	3400.	B50	1677	ślub	Zaskoczyn	pan młody		Zblewo
2.	Maciej Kalycky	4280.	A637	1680	chrzest	Zaskoczyn	ojciec		Zaskoczyn
3.	Mathias Kalicki	4820.	A697	1684	chrzest	Zaskoczyn	świadek		
4.	Matthiae Kalicki	5078.	A728	1685	chrzest	Zaskoczyn	ojciec		Zaskoczyn
5.	Matthiae Kalicki	5646.	A807	1688	chrzest	Zaskoczyn	ojciec		Zaskoczyn
6.	Matthias Kalicki	5838.	A833	1688	chrzest	Mierzyszyn	świadek		

Katarzyna Trapowna[3401.] Kalicka

1.	Catharinam Trapowna	3401.	B50	1677	ślub	Zaskoczyn	panna młoda	panna	Zaskoczyn
2.	Catharina Kalycka	3974.	B65	1679	ślub	Zaskoczyn	drużba		
3.	Marianna (<i>Catharina</i>)	4281.	A637	1680	chrzest	Zaskoczyn	matka		Zaskoczyn
4.	Catharinae	5079.	A728	1685	chrzest	Zaskoczyn	matka		Zaskoczyn
5.	Catharinae	5647.	A807	1688	chrzest	Zaskoczyn	matka		Zaskoczyn
6.	Catharina Kalicka	7150.	A1011	1692	chrzest	Zaskoczyn	świadek		

Maciej Kalicki[4282.]

1.	Matthias	4282.	A637	1680	chrzest	Zaskoczyn	dziecko		Zaskoczyn
----	----------	-------	------	------	---------	-----------	---------	--	-----------

Jan Kalicki[5080.]

1.	Joannem	5080.	A728	1685	chrzest	Zaskoczyn	dziecko		Zaskoczyn
----	---------	-------	------	------	---------	-----------	---------	--	-----------

Grzegorz Kalicki[5648.]

1.	Gregorium	5648.	A807	1688	chrzest	Zaskoczyn	dziecko		Zaskoczyn
----	-----------	-------	------	------	---------	-----------	---------	--	-----------

Maciej Kalisz[5310.]

1.	Matthiae Kalisz	5310.	A760	1686	chrzest	Czapielsk	ojciec		Czapielsk
2.	Matthiae Kals (<i>Kalisz</i>)	6006.	A856	1689	chrzest	Czapielsk	ojciec		Czapielsk

Marianna □□□□[5311.] Kalisz

1.	Mariannae	5311.	A760	1686	chrzest	Czapielsk	matka		Czapielsk
2.	Mariannae	6007.	A856	1689	chrzest	Czapielsk	matka		Czapielsk

Marianna Kalisz[5312.]

1.	Mariannam	5312.	A760	1686	chrzest	Czapielsk	dziecko		Czapielsk
----	-----------	-------	------	------	---------	-----------	---------	--	-----------

Eufrozyna Kalisz[6008.]

1.	Euphrosinam	6008.	A856	1689	chrzest	Czapielsk	dziecko		Czapielsk
----	-------------	-------	------	------	---------	-----------	---------	--	-----------

Laurenty Dimitri[206.]									
1.	Laurentii Dimitri	206.	A33	1666	chrzest	□□□□	ojciec		□□□□
2.	Laurentius Dimitri	1111.	A180	1669	chrzest	Czapielsk	ojciec		Czapielsk

Zofia □□□□[207.] Dimitri									
1.	Zophiae	207.	A33	1666	chrzest	□□□□	matka		□□□□
2.	Zophia	1112.	A180	1669	chrzest	Czapielsk	matka		Czapielsk

Marianna Dimitri[208.]									
1.	Mariannam	208.	A33	1666	chrzest	□□□□	dziecko		□□□□

Michał Dimitri[1113.]									
1.	Machael	1113.	A180	1669	chrzest	Czapielsk	dziecko		Czapielsk

Jakub Pris[1849.]									
1.	Jacobus Preis	70.	A12	1666	chrzest	Bielkowo	świadek		
2.	Jacobus Pris	671.	A105	1668	chrzest	Żuława	świadek		
3.	Jacobus Pris	1457.	A233	1671	chrzest	Żuława	świadek		
4.	Jacobus Priß	1849.	A292	1672	chrzest	Żuława	ojciec		Żuława

Katarzyna □□□□[1850.] Pris									
1.	Catharina	1850.	A292	1672	chrzest	Żuława	matka		Żuława

Anna Pris[1851.]									
1.	Annam	1851.	A292	1672	chrzest	Żuława	dziecko		Żuława

Jan Zymergoth[67.]									
1.	Joannis Zamerkon	67.	A12	1666	chrzest	Bielkowo	ojciec		Bielkowo
2.	Joannes Zamerkor	285.	A44	1666	chrzest	Buszkowy	świadek		
3.	Joannes Zymergoth	347.	A55	1667	chrzest	Buszkowy	świadek		
4.	Joannes Zymergoth	893.	A142	1668	chrzest	Buszkowy	świadek		
5.	Joannes Cimmergot	4460.	A661	1683	chrzest	Mierzyszyn	świadek		

Anna □□□□[68.] Zymergoth									
1.	Annae	68.	A12	1666	chrzest	Bielkowo	matka		Bielkowo
2.	Anna Zemerka	849.	A135	1668	chrzest	Bielkowo	świadek		

Elżbieta Zymergoth[69.]									
1.	Elisabetham	69.	A12	1666	chrzest	Bielkowo	dziecko		Bielkowo

Herman Arent[90.]									
1.	Hertman Aaron (<i>Arent</i>)	90.	A15	1666	chrzest	Pręgowo	ojciec		Pręgowo
2.	Ertman Arnam (<i>Arent</i>)	925.	A147	1669	chrzest	Lisewiec	świadek		
3.	Erdtman Arent	1278.	A207	1670	chrzest	Żuława	ojciec		Żuława
4.	Erdman Arent	1316.	B6	1670	ślub	Żuława	drużba		Żuława
5.	Erdma Arem	1446.	A231	1671	chrzest	Rekcin	świadek		
6.	Ertmanus Arm (<i>Arent</i>)	2179.	A340	1673	chrzest	Bielkówko	świadek		

Katarzyna □□□□[91.] Arent									
1.	Catharinae	91.	A15	1666	chrzest	Pręgowo	matka		Pręgowo
2.	Catharina	1279.	A207	1670	chrzest	Żuława	matka		Żuława

Anna Arent[92.]									
1.	Annam	92.	A15	1666	chrzest	Pręgowo	dziecko		Pręgowo

Marianna Arent[1280.]									
1.	Mariannam	1280.	A207	1670	chrzest	Żuława	dziecko		Żuława

Adam Mozuch[787.]									
1.	Adamus Mozuch	787.	A125	1668	chrzest	Bielkowo	ojciec		Bielkowo
2.	Adami Mozuch	1431.	A229	1670	chrzest	Bielkowo	ojciec		Bielkowo
3.	Adamus Mosuch	2518.	A401	1674	chrzest	Bielkowo	świadek		
4.	Adami Mozuch	3240.	A511	1676	chrzest	Bielkowo	ojciec		Bielkowo
5.	Adamus Morzuch	4068.	A613	1679	chrzest	Bielkowo	ojciec		Bielkowo

Gertruda □□□□[788.] Mozuch									
1.	Gertrudis	788.	A125	1668	chrzest	Bielkowo	matka		Bielkowo

2.	Gertrudis	1432.	A229	1670	chrzest	Bielkowo	matka		Bielkowo
3.	Gertrudis	3241.	A511	1676	chrzest	Bielkowo	matka		Bielkowo
4.	Gertrudis	4069.	A613	1679	chrzest	Bielkowo	matka		Bielkowo

Elżbieta Mozuch[789.]

1.	Elizabetham	789.	A125	1668	chrzest	Bielkowo	dziecko		Bielkowo
----	--------------------	------	------	------	---------	----------	---------	--	----------

Jan Mozuch[1433.]

1.	Joannes	1433.	A229	1670	chrzest	Bielkowo	dziecko	chłopiec	Bielkowo
2.	Joannes Mozuch	17963.	B581	1722	ślub	Bielkowo	pan młody		
3.	Joan: Mozuch	18405.	A2851	1723	chrzest	Bielkowo	ojciec		Bielkowo
4.	Joannes Mozuch	19179.	A2983	1725	chrzest	Bielkowo	ojciec		Bielkowo

Marianna Mozuch[3242.]

1.	Marianna	3242.	A511	1676	chrzest	Bielkowo	dziecko		Bielkowo
2.	Marianna Morzuska	11865.	A1773	1706	chrzest	Lisewiec	świadek		

Krzysztof Mozuch[4068.]

1.	Christophorus	4070.	A613	1679	chrzest	Bielkowo	dziecko		Bielkowo
----	----------------------	-------	------	------	---------	----------	---------	--	----------

Jakub Mozuch[4993.]

1.	Jacobum Mozuch	4993.	B95	1685	ślub	Bielkowo	pan młody		
2.	Jacobus Morzych	5399.	A771	1686	chrzest	Bielkowo	świadek		
3.	Jacobi Morzuch	5914.	A842	1688	chrzest	Bielkowo	ojciec		Bielkowo
4.	Jacobi Morzuch	6964.	A987	1692	chrzest	Bielkowo	ojciec		Bielkowo
5.	Jacobi Morzuch	7466.	A1063	1694	chrzest	Bielkowo	ojciec		Bielkowo
6.	Jacobi Morzuch	9282.	A1345	1700	chrzest	Bielkowo	ojciec		Bielkowo
7.	Jacobi Morzuch	10242.	A1502	1702	chrzest	Bielkowo	ojciec		Bielkowo

Dorota Kuszowna[4994.] Mozuch

1.	Dorotheam Kuszowna	4994.	B95	1685	ślub	Bielkowo	panna młoda		Bielkowo
2.	Dorotheae	5915.	A842	1688	chrzest	Bielkowo	matka		Bielkowo
3.	Dorotheae	6965.	A987	1692	chrzest	Bielkowo	matka		Bielkowo
4.	Dorotheae	7467.	A1063	1694	chrzest	Bielkowo	matka		Bielkowo
5.	Dorotheae	9283.	A1345	1700	chrzest	Bielkowo	matka		Bielkowo
6.	Dorotheae	10243.	A1502	1702	chrzest	Bielkowo	matka		Bielkowo

Andrzej Mozuch[5916.]

1.	Andream	5916.	A842	1688	chrzest	Bielkowo	dziecko		Bielkowo
2.	Andreas Mozuch	15599.	B517	1715	ślub	Bielkowo	pan młody		
3.	Andreas Mozuch	16080.	A2448	1717	chrzest	Bielkowo	ojciec		Bielkowo
4.	Andreas Mozuch	16710.	A2558	1718	chrzest	Bielkowo	ojciec		Bielkowo
5.	Andreas Mozuch	17767.	A2744	1722	chrzest	Bielkowo	ojciec		Bielkowo
6.	Andreas Mozuch	18805.	A2914	1724	chrzest	Bielkowo	ojciec		Bielkowo
7.	Andreas Mozuch	19238.	A2993	1725	chrzest	Bielkowo	ojciec		Bielkowo
8.	Andreas Mozuch	20212.	A3143	1727	chrzest	Bielkowo	ojciec		Bielkowo
9.	Andreas Mozuch	20711.	A3224	1729	chrzest	Bielkowo	ojciec		Bielkowo
10.	Andreas Mosuch	21655.	A3374	1731	chrzest	Bielkowo	ojciec		Bielkowo

Elżbieta Mozuch[6966.]

1.	Elizabetham	6966.	A987	1692	chrzest	Bielkowo	dziecko		Bielkowo
----	--------------------	-------	------	------	---------	----------	---------	--	----------

Wojciech Mozuch[7468.]

1.	Albertum	7468.	A1063	1694	chrzest	Bielkowo	dziecko		Bielkowo
2.	Adalbertus Mozuch	16197.	A2469	1717	chrzest	Bąkowo	świadek		
3.	Adalbertum Mozuch	16586.	B553	1718	ślub	Bielkowo	pan młody		
4.	Adalbertus Mozuch	16696.	B555	1718	ślub	Bielkowo	drużba		
5.	Adalbertus Mozuch	16906.	A2587	1719	chrzest	Bielkowo	ojciec		Bielkowo
6.	Albertus Mozuch✘	25380.	C542	1738	pogrzeb	Bielkowo	zmarły		Bielkowo

Maria Mozuch[9284.]

1.	Mariam	9284.	A1345	1700	chrzest	Bielkowo	dziecko		Bielkowo
----	---------------	-------	-------	------	---------	----------	---------	--	----------

Michał Mozuch[10244.]

1.	Michäelem	10244.	A1502	1702	chrzest	Bielkowo	dziecko		Bielkowo
----	------------------	--------	-------	------	---------	----------	---------	--	----------

Piotr Molarcz[176.]

1.	Petri Molarcz	176.	A28	1666	chrzest	Czapielsk	ojciec		Czapielsk
----	---------------	------	-----	------	---------	-----------	--------	--	-----------

Gertruda [177.] Molarcz

1.	Gertrudis	177.	A28	1666	chrzest	Czapielsk	matka		Czapielsk
----	-----------	------	-----	------	---------	-----------	-------	--	-----------

Anna Molarcz[178.]

1.	Annam	178.	A28	1666	chrzest	Czapielsk	dziecko		Czapielsk
----	-------	------	-----	------	---------	-----------	---------	--	-----------

Paweł Muzal[9701.]

1.	Paulum Muzal	9701.	B283	1701	ślub	Ząbrsko	pan młody		
2.	Paulo Muzal	9875.	B288	1701	ślub	Ząbrsko	drużba		
3.	Pauli Muzal	10151.	A1488	1702	chrzest	Czapielsk	ojciec		Czapielsk
4.	Paulo Muzal	11202.	A1659	1704	chrzest	Czapielsk	ojciec		Czapielsk
5.	Paulo Muzal	12507.	B380	1707	ślub	Czapielsk	drużba		
6.	Paulus Muzal	12836.	A1931	1708	chrzest	Ząbrsko	świadek		
7.	Paulo Muzal	13030.	B408	1709	ślub	Czapielsk	drużba		
8.	Paulo Muzal	13110.	A1976	1709	chrzest	Czapielsk	ojciec		Czapielsk
9.	Paulo Muzal	13941.	B455	1711	ślub	Czapielsk	drużba		
10.	Paulus Muzal	14273.	B465	1712	ślub	Czapielsk	pan młody		
11.	Paulus Muzal	15180.	B503	1714	ślub	Czapielsk	drużba		

Marianna Troianowna[9702.] Muzal

1.	Marianna Troianowna	9702.	B283	1701	ślub	Ząbrsko	panna młoda		Ząbrsko
2.	Mariannae	10152.	A1488	1702	chrzest	Czapielsk	matka		Czapielsk
3.	Marianna	11203.	A1659	1704	chrzest	Czapielsk	matka		Czapielsk
4.	Marianna	13111.	A1976	1709	chrzest	Czapielsk	matka		Czapielsk

Michał Muzal[10153.]

1.	Michäelem	10153.	A1488	1702	chrzest	Czapielsk	dziecko		Czapielsk
2.	Michael Muzal	19157.	A2978	1725	chrzest	Czapielsk	świadek		

Eufrozyna Muzal[11204.]

1.	Euphrosina	11204.	A1659	1704	chrzest	Czapielsk	dziecko		Czapielsk
----	------------	--------	-------	------	---------	-----------	---------	--	-----------

Katarzyna Muzal[13112.]

1.	Catharinam	13112.	A1976	1709	chrzest	Czapielsk	dziecko		Czapielsk
----	------------	--------	-------	------	---------	-----------	---------	--	-----------

Jakub Mniszewski[1122.]

1.	Jacobus Mniszewsky	663.	A104	1668	chrzest	Czerniewo	świadek		
2.	Jacobus Mniszewski	1122.	A182	1669	chrzest	Czerniewo	ojciec	nobilis	Czerniewo
3.	Jacobus Mniszewski	2037.	A319	1672	chrzest	Czerniewo	ojciec		Czerniewo
4.	Jacobus Mniszewski	2760.	A446	1675	chrzest	Czerniewo	ojciec		Czerniewo

Elżbieta Plachecka[1123.] Mniszewska

1.	Elizabeth Plachecka	666.	A104	1668	chrzest	Czerniewo	świadek		
2.	Elizabeth	1123.	A182	1669	chrzest	Czerniewo	matka	nobilis	Czerniewo
3.	Elizabetha	2038.	A319	1672	chrzest	Czerniewo	matka		Czerniewo
4.	Elizabetha	2761.	A446	1675	chrzest	Czerniewo	matka		Czerniewo

Krystyna Mniszewska[1124.]

1.	Christina	1124.	A182	1669	chrzest	Czerniewo	dziecko		Czerniewo
----	-----------	-------	------	------	---------	-----------	---------	--	-----------

Katarzyna Mniszewska[2039.]

1.	Catharinam	2039.	A319	1672	chrzest	Czerniewo	dziecko		Czerniewo
2.	Catharyna Mniszewska	18172.	A2810	1723	chrzest	Ząbrsko	świadek		

Maciej Mniszewski[2762.]

1.	Matthiam	2762.	A446	1675	chrzest	Czerniewo	dziecko		Czerniewo
----	----------	-------	------	------	---------	-----------	---------	--	-----------

Maciej Mniszewski[1573.]

1.	Matthiam Mniszewski	1573.	B17	1671	ślub	Czerniewo	pan młody		Miszewo
2.	Matthaeus Mniszewski	13474z	E2637	1673	chrzest	Miszewo	świadek	nobilis	
3.	Joannes Mathias Mruszewski	15092z	H220	1678	konfirmacja	Żukowo	confirm		□□□□
4.	Mathias Mniszewski	15723z	E3028	1680	chrzest	Tokary	świadek		
5.	Matthias Miszewski	16325z	E3147	1682	chrzest	Tokary	świadek		Miszewo
6.	Matthias Miszewski	16486z	E3179	1683	chrzest	Tokary	świadek	nobilis	
7.	Matthias Miszewski	17576z	E3393	1687	chrzest	Kczewo	świadek		

8.	Matthia Miszewski	17664z	E3410	1688	chrzest	Kczewo	świadek	nobilis	
9.	Matthias Miszewski	10375.	A1519	1703	chrzest	Buszkowy	świadek	sługa	
10.	Matthia Miszewski	10592.	B311	1703	ślub	Buszkowy	družba		

Barbara Granczewska[1574.] Mniszewska

1.	Barbaram Granczewskam	1574.	B17	1671	ślub	Czerniewo	panna młoda		Czerniewo
2.	Barbara Mniszewska	12998z	E2588	1672	chrzest	Miszewo	świadek		
3.	Anna-Barbarae Mniszewska	13092z	H44	1672	konfirmacja	Miszewo	confirm	nobilis	Miszewo
4.	Barbara Mniszewska	13609z	E2663	1673	chrzest	Tokary	świadek		
5.	Barbara Mniszewska	14415z	E2820	1676	chrzest	Miszewo	świadek		
6.	Barbara Mniszewska	14566z	E2850	1677	chrzest	Miszewo	świadek		
7.	Barbara Mniszewska	14619z	E2860	1677	chrzest	Miszewo	świadek		
8.	Barbara Mniszewska	14639z	E2864	1677	chrzest	Kłosowo	świadek		Miszewo
9.	Barbara Mniszewska	14710z	E2878	1678	chrzest	Skrzeszewo	świadek		Miszewo
10.	Barbara Miszewska	14941z	H144	1678	konfirmacja	Żukowo	patrini		□□□□
11.	Barbara Constantia Miszewska	14967z	H157	1678	konfirmacja	Żukowo	patrini		□□□□
12.	Barbara Miszewska	14975z	H161	1678	konfirmacja	Żukowo	patrini		□□□□
13.	Barbara Miszewska	14868z	H108	1678	konfirmacja	Żukowo	confirm		□□□□
14.	Barbara Mniszewska	15648z	E3013	1680	chrzest	Miszewo	świadek		
15.	Barbara Miszewska	16492z	E3180	1683	chrzest	Miszewo	świadek		
16.	Barbara Miszewska	18615z	E3598	1691	chrzest	Tokary	świadek	nobilis	Miszewo
17.	Barbara Miszewska	21355z	E4140	1702	chrzest	Tokary	świadek		
18.	Barbara Miszewska	21652z	E4198	1703	chrzest	Małkowo	świadek		Miszewo
19.	Barbara Miszewska	22236z	E4314	1705	chrzest	Skrzeszewo	świadek		Miszewo

Jan Mazur[1045.]

1.	Joannes Mazur	1045.	A168	1669	chrzest	Czerniewo	ojciec		Czerniewo
----	---------------	-------	------	------	---------	-----------	--------	--	-----------

Anna □□□□[1046.] Mazur

1.	Anna	1046.	A168	1669	chrzest	Czerniewo	matka		Czerniewo
----	------	-------	------	------	---------	-----------	-------	--	-----------

Marianna Mazur[1047.]

1.	Mariannam	1047.	A168	1669	chrzest	Czerniewo	dziecko		Czerniewo
----	-----------	-------	------	------	---------	-----------	---------	--	-----------

Grzegorz Niemoy[4088.]

1.	Gregorius Nymay	4088.	A616	1679	chrzest	Lisewiec	ojciec		Lisewiec
2.	Georgý Niemay	4909.	A708	1684	chrzest	Lisewiec	ojciec		Lisewiec
3.	Gregory Niemay	5495.	A785	1687	chrzest	Lisewiec	ojciec		Lisewiec
4.	Gregorius Niemoy	6744.	B139	1691	ślub	Lisewiec	družba		

Zofia □□□□[4089.] Niemoy

1.	Zophia	4089.	A616	1679	chrzest	Lisewiec	matka		Lisewiec
2.	Zophiae	4910.	A708	1684	chrzest	Lisewiec	matka		Lisewiec
3.	Zophiae	5496.	A785	1687	chrzest	Lisewiec	matka		Lisewiec

Magdalena Niemoy[4090.] Begier

1.	Magdalena (Helena)	4090.	A616	1679	chrzest	Lisewiec	dziecko		Lisewiec
2.	Helena Niemoiowna	13530.	B428	1710	ślub	Lisewiec	panna młoda		Lisewiec
3.	Helena	13809.	A2086	1711	chrzest	Lisewiec	matka		Lisewiec
4.	Helena	15072.	A2290	1714	chrzest	Lisewiec	matka		Lisewiec
5.	Helena	15742.	A2394	1716	chrzest	Lisewiec	matka		Lisewiec

Regina Niemoy[4911.]

1.	Reginam	4911.	A708	1684	chrzest	Lisewiec	dziecko		Lisewiec
----	---------	-------	------	------	---------	----------	---------	--	----------

Jan Niemoy[5497.]

1.	Joannem	5497.	A785	1687	chrzest	Lisewiec	dziecko		Lisewiec
----	---------	-------	------	------	---------	----------	---------	--	----------

Maciej Niemrucz[698.]

1.	Mathiae Niemrucz	698.	A110	1668	chrzest	Popowka✘	ojciec		Popowka✘
2.	Matthia Niemrucz	1578.	A249	1671	chrzest	Buszkowy	ojciec		Buszkowy
3.	Matthias Niemrutzs	1864.	A294	1672	chrzest	Buszkowy	świadek		

Katarzyna □□□□[699.] Niemrucz

1.	Catherinae	699.	A110	1668	chrzest	Popowka✘	matka		Popowka✘
2.	Catharinae	1579.	A249	1671	chrzest	Buszkowy	matka		Buszkowy

Elżbieta Niemrucz[700.]									
1.	Elizabetham	700.	A110	1668	chrzest	Popowka☒	dziecko		Popowka☒

Maciej Niemrucz[1580.]									
1.	Matthiam	1580.	A249	1671	chrzest	Buszkowy	dziecko		Buszkowy
2.	Matthias Niemruk	5976.	A851	1689	chrzest	Buszkowy	świadek		
3.	Matthias Niemruk	6679.	B138	1691	ślub	Buszkowy	družba		
4.	Matthias Niemruk	6838.	B142	1691	ślub	Buszkowy	družba		
5.	Matthia Niemruk	10868.	A1602	1704	chrzest	Jodłowno	ojciec		Jodłowno
6.	Matthia Niemruk	11966.	A1790	1706	chrzest	Buszkowy	ojciec		Buszkowy

Anna ☐☐☐☐[10869.] Niemrucz									
1.	Anna	10869.	A1602	1704	chrzest	Jodłowno	matka		Jodłowno
2.	Anna	11967.	A1790	1706	chrzest	Buszkowy	matka		Buszkowy

Paweł Niemrucz[10870.]									
1.	Paulus	10870.	A1602	1704	chrzest	Jodłowno	dziecko		Jodłowno

Marianna Niemrucz[11968.]									
1.	Marianna	11968.	A1790	1706	chrzest	Buszkowy	dziecko		Buszkowy

Michał Nieboysię[4253.]									
1.	Michael Neboÿ	2384.	A376	1673	chrzest	Żuława	ojciec		Żuława
2.	Michäel Nieboysię	3127.	A497	1676	chrzest	Żuława	świadek		
3.	Michael Nieboisję	3893.	A590	1678	chrzest	Żuława	świadek		
4.	Michał Niebuk	4253.	A635	1680	chrzest	Żuława	ojciec		Żuława
5.	Michael Nieboÿsię	4310.	A640	1680	chrzest	Żuława	świadek		
6.	Michael Niebos	4488.	A665	1683	chrzest	Żuława	świadek		
7.	Michael Nieboysię	4742.	A689	1684	chrzest	Żuława	świadek		
8.	Michael Nieboÿsię	4831.	A698	1684	chrzest	Żuława	świadek		
9.	Michael Niebos	5153.	A738	1685	chrzest	Żuława	świadek		
10.	Michał Nieboÿ się	5247.	A751	1686	chrzest	Żuława	świadek		
11.	Michäel Nieboÿ się	5695.	A814	1688	chrzest	Żuława	świadek		
12.	Michäel Nieboÿsię	5792.	A827	1688	chrzest	Żuława	świadek		
13.	Michäelis Nieboj się	5803.	A829	1688	chrzest	Żuława	ojciec		Żuława
14.	Michäel Nieboj się	6079.	B124	1689	ślub	Żuława	družba		
15.	Michäel Niebojsię	6585.	B136	1690	ślub	Żuława	družba		
16.	Michäel Niebojsię	6843.	A969	1691	chrzest	Żuława	świadek		
17.	Michael Nieboj się	6877.	B144	1691	ślub	Żuława	družba		
18.	Michäel Nieboj się	6992.	A991	1692	chrzest	Żuława	świadek		
19.	Michäel Nieboÿ sie	7900.	B204	1696	ślub	Żuława	družba		

Marianna ☐☐☐☐[4254.] Nieboysię									
1.	Eva (<i>Marianna</i>)	2385.	A376	1673	chrzest	Żuława	matka		Żuława
2.	Marianna	4254.	A635	1680	chrzest	Żuława	matka		Żuława
3.	Mariannae	5804.	A829	1688	chrzest	Żuława	matka		Żuława
4.	Marianna Nieboj się	6049.	A862	1689	chrzest	Żuława	świadek		

Marianna Nieboysię[2386.] Smukalska									
1.	Mariannam	2386.	A376	1673	chrzest	Żuława	dziecko		Żuława
2.	Marianna Nieboj sie	8418.	B229	1698	ślub	Żuława	panna młoda		Żuława
3.	Marianna Smukałowa	11950.	A1786	1706	chrzest	Goszyn	świadek		Żuława
4.	Marianna Smukalska	13040.	A1962	1709	chrzest	Żuława	świadek		
5.	Marianna Smukalska	13259.	A2005	1709	chrzest	Żuława	świadek		
6.	Marianna Smukalska	14263.	A2159	1712	chrzest	Żuława	świadek		
7.	Marianna Smukalska	14533.	A2200	1713	chrzest	Żuława	świadek		
8.	Marianna Smukalska	14963.	A2272	1714	chrzest	Żuława	świadek		
9.	Marianna Smukalska	15416.	A2342	1715	chrzest	Żuława	świadek		Żuława

Piotr Nieboysię[4255.]									
1.	Petrus	4255.	A635	1680	chrzest	Żuława	dziecko		Żuława
2.	Petrus Nieboj się	10584.	A1558	1703	chrzest	Żuława	świadek		
3.	Petrus Niebojsię	12319.	A1847	1707	chrzest	Żuława	świadek		
4.	Petrus Nieboysię	17030.	A2611	1719	chrzest	Czerniewo	ojciec		Czerniewo
5.	Petri Nieboysie	17260.	C198	1720	pogrzeb	Czerniewo	rodzina		Czerniewo
6.	Petrus Nieboysie	17276.	A2658	1720	chrzest	Czerniewo	ojciec		Czerniewo
7.	Petrus Nieboysie	17310.	A2664	1720	chrzest	Czerniewo	świadek		

8.	Petrus Nieboy_się	17386.	B570	1720	ślub	Czerniewo	družba		
9.	Petrus Niebyysie	17491.	A2694	1721	chrzest	Czerniewo	ojciec		Czerniewo
10.	Petri Niebuysie	21706.	C342	1731	pogrzeb	Czerniewo	rodzina		Czerniewo
11.	Petrus Nieboysię	22390.	A3492	1732	chrzest	Czerniewo	ojciec		Czerniewo

Anna Nieboysię[5805.]

1.	Annam	5805.	A829	1688	chrzest	Żuława	dziecko		Żuława
2.	Anna Nieboÿ się	9714.	A1415	1701	chrzest	Żuława	świadek		
3.	Anna Nieboÿ się	10382.	A1520	1703	chrzest	Warcz	świadek		Żuława
4.	Anna Nieboj się	10500.	A1542	1703	chrzest	Żuława	świadek	panna	Żuława
5.	Anna Niebojsię	10515.	A1545	1703	chrzest	Żuława	świadek		Żuława
6.	Anna Nieboj się	10948.	A1614	1704	chrzest	Żuława	świadek	panna	Żuława
7.	Anna Niebojsię	11317.	A1678	1705	chrzest	Żuława	świadek		Żuława
8.	Anna Niebojsię	11340.	A1681	1705	chrzest	Żuława	świadek	panna	Żuława
9.	Anna Nieboj się	11905.	A1777	1706	chrzest	Żuława	świadek	panna	
10.	Anna Nieboj się	12133.	A1813	1707	chrzest	Goszyn	świadek	panna	Żuława
11.	Anna Nieboÿsię	12401.	A1860	1707	chrzest	Żuława	świadek	panna	
12.	Anna Niebojsie	12972.	A1954	1708	chrzest	Kleszczewo	świadek		Żuława

Jan Smok[9652.]

1.	Joannis Smok	9652.	A1405	1701	chrzest	Czapielsk	ojciec		Czapielsk
2.	Joannis Smok	10254.	A1504	1702	chrzest	Czapielsk	ojciec		Czapielsk
3.	Joannes Smoczek	10865.	A1601	1704	chrzest	Jodłowno	świadek		
4.	Joanne Smok	10990.	A1623	1704	chrzest	Czapielsk	ojciec		Czapielsk
5.	Joannes Smok	11725.	B351	1706	ślub	Jodłowno	družba		
6.	Joannes Smok	12048.	A1802	1706	chrzest	Czapielsk	świadek		
7.	Joanne Smok	12094.	A1807	1706	chrzest	Czapielsk	ojciec	karczmarz	Czapielsk
8.	Joanne Smok	12152.	B369	1707	ślub	Czapielsk	družba		
9.	Joanne Smok	12499.	B378	1707	ślub	Jodłowno	družba		
10.	Joannes Smok	12665.	A1900	1708	chrzest	Czapielsk	świadek		
11.	Joanne Smok	12883.	A1941	1708	chrzest	Czapielsk	ojciec		Czapielsk
12.	Joannes Smok	13218.	A1997	1709	chrzest	Czapielsk	świadek		
13.	Joanne Smok	13277.	B410	1710	ślub	Czapielsk	družba		
14.	Joanne Smok	13315.	B418	1710	ślub	Czapielsk	družba		
15.	Joanne Smok	13585.	A2049	1710	chrzest	Czapielsk	ojciec		Czapielsk
16.	Joanne Smok	13781.	B445	1711	ślub	Ząbrsko	družba		
17.	Joanne Smok	13832.	B446	1711	ślub	Jodłowno	družba		

Katarzyna □□□□[9653.] Smok-Miedzyborska

1.	Catharinae	9653.	A1405	1701	chrzest	Czapielsk	matka		Czapielsk
2.	Catharina Smokowa	9950.	A1453	1702	chrzest	Czapielsk	świadek		
3.	Catharinae	10255.	A1504	1702	chrzest	Czapielsk	matka		Czapielsk
4.	Catharina	10991.	A1623	1704	chrzest	Czapielsk	matka		Czapielsk
5.	Catharina Smokowa	11015.	A1626	1704	chrzest	Czapielsk	świadek		Czapielsk
6.	Catharina	12095.	A1807	1706	chrzest	Czapielsk	matka		Czapielsk
7.	Catharina Smokowna	12256.	A1835	1707	chrzest	Czapielsk	świadek		Czapielsk
8.	Catharina	12884.	A1941	1708	chrzest	Czapielsk	matka		Czapielsk
9.	Catharina Smokowa	13344.	A2014	1710	chrzest	Czapielsk	świadek		Czapielsk
10.	Catharina	13586.	A2049	1710	chrzest	Czapielsk	matka		Czapielsk
11.	Catharina Smokowa	13653.	A2059	1711	chrzest	Czapielsk	świadek		
12.	Catharina Smokowa	13928.	B452	1711	ślub	Czapielsk	panna młoda	wdowa	Czapielsk
13.	Catharina Miedzyborska	13980.	A2109	1712	chrzest	Czapielsk	świadek		
14.	Catharina Miedzyborska	14474.	A2189	1713	chrzest	Czapielsk	świadek		
15.	Catharina	15014.	A2281	1714	chrzest	Ząbrsko	matka		Ząbrsko

Antoni Smok[9654.]

1.	Antonium	9654.	A1405	1701	chrzest	Czapielsk	dziecko		Czapielsk
2.	Antonius Smok	20166.	A3133	1727	chrzest	Czapielsk	świadek		
3.	Antonius Smokczynski	23408.	A3655	1734	chrzest	Czapielsk	świadek		
4.	Antonius Smok	23822.	A3722	1735	chrzest	Czapielsk	świadek		

Michał Smok[10256.]

1.	Michäelem	10256.	A1504	1702	chrzest	Czapielsk	dziecko		Czapielsk
2.	Michaëlis Smokow	23819.	A3722	1735	chrzest	Czapielsk	ojciec		Czapielsk

Krystyna Smok[10992.]

1.	Cristina	10992.	A1623	1704	chrzest	Czapielsk	dziecko		Czapielsk
----	-----------------	--------	-------	------	---------	-----------	---------	--	-----------

Marcin Smok[12096.]									
1.	Martinus	12096.	A1807	1706	chrzest	Czapielsk	dziecko		Czapielsk
2.	Martinus Smoczynski	20769.	B683	1729	ślub	Czapielsk	pan młody		
3.	Martinus Smoczynski	21471.	A3344	1730	chrzest	Czapielsk	ojciec		Czapielsk
4.	Martinus Smok	22711.	A3539	1733	chrzest	Czapielsk	ojciec		Czapielsk
5.	Martini Smokow	24991.	A3893	1737	chrzest	Czapielsk	ojciec		Czapielsk
6.	Martinus Smocynski	25129.	A3909	1737	chrzest	Czapielsk	świadek		
7.	Martino Smok	26698.	A4124	1740	chrzest	Czapielsk	ojciec		Czapielsk
8.	Martini Smok	27278.	C701	1741	pogrzeb	Czapielsk	rodzina		Czapielsk
9.	Martino Smoczynski	27507.	B953	1741	ślub	Czapielsk	drużba		
10.	Martino Smok	28473.	A4386	1743	chrzest	Czapielsk	ojciec		Czapielsk
11.	Martino Smok	28570.	B980	1743	ślub	Czapielsk	drużba		
12.	Martini Smok	28923.	C847	1744	pogrzeb	Czapielsk	rodzina		Czapielsk
13.	Martino Smoczynski	29382.	B1008	1744	ślub	Czapielsk	drużba		
14.	Martino Smoczynski	29564.	A4546	1745	chrzest	Czapielsk	ojciec		Czapielsk
15.	Martino Smocynski	32433.	B1103	1749	ślub	Czapielsk	drużba		
16.	Martinum Smocinski	32802.	B1115	1750	ślub	Czapielsk	pan młody	wdowiec	Czapielsk
17.	Martino Smocynski	33549.	A5113	1751	chrzest	Czapielsk	ojciec		Czapielsk
18.	Martino Smok	35359.	A5363	1753	chrzest	Czapielsk	ojciec		Czapielsk
19.	Martini Smok	35556.	C1527	1753	pogrzeb	Czapielsk	rodzina		Czapielsk
20.	Martino Smuk (<i>Smok</i>)	36527.	A5526	1755	chrzest	Jodłowno	ojciec		Jodłowno
21.	Martini Smok	38102.	C1772	1757	pogrzeb	Czapielsk	rodzina		Czapielsk
22.	Martino Smok	39762.	A5967	1760	chrzest	Czapielsk	ojciec	katolik	Czapielsk
23.	Martinus Smok✘	39877.	C1986	1760	pogrzeb	Czapielsk	zmarły		Czapielsk

Marianna Smok[12885.]									
1.	Marianna	12885.	A1941	1708	chrzest	Czapielsk	dziecko		Czapielsk
2.	Marianna Smokowa	19708.	A3060	1726	chrzest	Czapielsk	świadek		
3.	Marianna Smocinska	24168.	A3771	1736	chrzest	Czapielsk	świadek		
4.	Marianna Smocinska✘	32569.	C1205	1750	pogrzeb	Czapielsk	zmarła		Czapielsk

Elżbieta Smok[13587.]									
1.	Elizabetha	13587.	A2049	1710	chrzest	Czapielsk	dziecko		Czapielsk

Paweł Dackars[1725.]									
1.	Paulus Dackars	1725.	A272	1671	chrzest	Bielkowo	ojciec		Bielkowo
2.	Paulus Dackars	2776.	A449	1675	chrzest	Bielkowo	ojciec		Bielkowo
3.	Paulus Deka (<i>Dackars</i>)	3855.	A585	1678	chrzest	Bielkowo	ojciec		Bielkowo

Dorota □□□□[1726.] Dackars									
1.	Dorothea	1726.	A272	1671	chrzest	Bielkowo	matka		Bielkowo
2.	Dorothea	2777.	A449	1675	chrzest	Bielkowo	matka		Bielkowo
3.	Dorothea	3856.	A585	1678	chrzest	Bielkowo	matka		Bielkowo

Anna Dackars[1727.]									
1.	Annam	1727.	A272	1671	chrzest	Bielkowo	dziecko		Bielkowo

Barbara Dackars[2778.]									
1.	Barbaram	2778.	A449	1675	chrzest	Bielkowo	dziecko		Bielkowo

Gertruda Dackars[3857.]									
1.	Gertrudis	3857.	A585	1678	chrzest	Bielkowo	dziecko		Bielkowo

Jan Czarnik[2014.]									
1.	Joannes Czarni	2014.	A317	1672	chrzest	Buszkowy	ojciec		Buszkowy
2.	Joannes Czarnik	4331.	A643	1680	chrzest	Buszkowy	ojciec		Buszkowy
3.	Joannes Czarni	4426.	A656	1681	chrzest	Buszkowy	ojciec		Buszkowy
4.	Joannis Czarnik	5045.	A723	1685	chrzest	Buszkowy	ojciec		Buszkowy
5.	Joannis Czarnik	6088.	A868	1689	chrzest	Buszkowy	ojciec		Buszkowy

Katarzyna □□□□[2015.] Czarnik									
1.	Catharina	2015.	A317	1672	chrzest	Buszkowy	matka		Buszkowy
2.	Catharina	4332.	A643	1680	chrzest	Buszkowy	matka		Buszkowy
3.	Catharina	4427.	A656	1681	chrzest	Buszkowy	matka		Buszkowy
4.	Catharinae	5046.	A723	1685	chrzest	Buszkowy	matka		Buszkowy
5.	Catharinae	6089.	A868	1689	chrzest	Buszkowy	matka		Buszkowy

Szymon Czarnik[2016.]									
1.	Simonem	2016.	A317	1672	chrzest	Buszkowy	dziecko		Buszkowy

Zuzanna Czarnik[4333.]									
1.	Susanna	4333.	A643	1680	chrzest	Buszkowy	dziecko		Buszkowy

Katarzyna Czarnik[4428.]									
1.	Catharina	4428.	A656	1681	chrzest	Buszkowy	dziecko		Buszkowy

Marianna Czarnik[5047.]									
1.	Mariannam	5047.	A723	1685	chrzest	Buszkowy	dziecko		Buszkowy

Anna Czarnik[6090.]									
1.	Annam	6090.	A868	1689	chrzest	Buszkowy	dziecko		Buszkowy

Seweryn Zygiel[4366.]									
1.	Severin Zygiel	4366.	A648	1680	chrzest	Warcz	ojciec		Warcz
2.	Severini Zeger	5480.	A783	1687	chrzest	Buszkowy	ojciec		Buszkowy

Anna ██████[4367.] Zygiel									
1.	Anna	4367.	A648	1680	chrzest	Warcz	matka		Warcz
2.	Annae	5481.	A783	1687	chrzest	Buszkowy	matka		Buszkowy

Elżbieta Zygiel[4368.]									
1.	Elizabeth	4368.	A648	1680	chrzest	Warcz	dziecko		Warcz

Dorota Zygiel[5482.]									
1.	Dorotheam	5482.	A783	1687	chrzest	Buszkowy	dziecko		Buszkowy
2.	Dorothea Zygrowna	11741.	A1749	1706	chrzest	Buszkowy	świadek		

Krzysztof Zygiel[10358.]									
1.	Christophorus Zygiert	10358.	B306	1702	ślub	Buszkowy	pan młody		
2.	Christophori Zygiel	10729.	A1580	1703	chrzest	Buszkowy	ojciec		Buszkowy
3.	Chrystophoro Zygiert	10768.	B323	1703	ślub	Buszkowy	drużba		Buszkowy
4.	Christophorus Zygiel	10883.	A1604	1704	chrzest	Buszkowy	świadek		Buszkowy
5.	Severino Zegier (<i>Krzysztof</i>)	11811.	A1763	1706	chrzest	Buszkowy	ojciec		Buszkowy

Jadwiga ██████[10359.] Urbanska-Zygiel									
1.	Hedvigi Urbanska	10359.	B306	1702	ślub	Buszkowy	panna młoda	wdowa	Buszkowy
2.	Hedvigis	10730.	A1580	1703	chrzest	Buszkowy	matka		Buszkowy
3.	Hedvigi Zygowa	10803.	A1590	1703	chrzest	Buszkowy	świadek		Buszkowy
4.	Hedvigi Zegrowa	11272.	A1669	1704	chrzest	Buszkowy	świadek		
5.	Hedvigi	11812.	A1763	1706	chrzest	Buszkowy	matka		Buszkowy

Katarzyna Zygiel[10731.]									
1.	Catharinam	10731.	A1580	1703	chrzest	Buszkowy	dziecko		Buszkowy

Anna Zygiel[11813.]									
1.	Anna	11813.	A1763	1706	chrzest	Buszkowy	dziecko		Buszkowy

Krystian Zygiel[12727.]									
1.	Cristiano Zegier	12727.	A1913	1708	chrzest	Buszkowy	ojciec		Buszkowy
2.	Cristiano Zybert	14494.	A2193	1713	chrzest	Lisewiec	ojciec		Lisewiec
3.	Chrystianus Zibert	14853.	A2251	1714	chrzest	Lisewiec	świadek		
4.	Crystianus Zybert	15677.	A2384	1716	chrzest	Lisewiec	ojciec		Lisewiec
5.	Crystianus Zibert	20776.	B684	1729	ślub	Lisewiec	drużba		
6.	Crystian Zibert	21315.	B696	1730	ślub	Lisewiec	drużba		
7.	Crystianus Zibert	21723.	B715	1731	ślub	Lisewiec	drużba		
8.	Christianus Zybert✱	26647.	C628	1740	pogrzeb	Lisewiec	zmarły		Lisewiec

Marcin Witbrot[4416.]									
1.	Martiac Vitbrot	4416.	A655	1681	chrzest	Goszyn	ojciec		Goszyn
2.	Martin Witbrock	4535.	A669	1683	chrzest	Goszyn	świadek		
3.	Martinus Vilbrudth	4965.	A715	1684	chrzest	Goszyn	ojciec		Goszyn

Anna ██████[4417.] Witbrot									
----------------------------	--	--	--	--	--	--	--	--	--

1.	Anna	4417.	A655	1681	chrzest	Goszyn	matka		Goszyn
2.	Anna	4966.	A715	1684	chrzest	Goszyn	matka		Goszyn

Jakub Witbrot[4418.]

1.	Jacobus	4418.	A655	1681	chrzest	Goszyn	dziecko		Goszyn
2.	Jacobus Welbrot	13238.	A2001	1709	chrzest	Goszyn	świadek		
3.	Jacobum Wekbrot	13751.	B443	1711	ślub	Goszyn	pan młody		
4.	Jacobus Wegbrott	15552.	A2367	1715	chrzest	Goszyn	ojciec		Goszyn
5.	Jacobus Wegbrot	18261.	B595	1723	ślub	Goszyn	drużba		
6.	Jacobus Wegbrot	18538.	B608	1724	ślub	Goszyn	drużba		
7.	Jacobus Wegbrott	19004.	A2948	1725	chrzest	Goszyn	ojciec		Goszyn
8.	Jacobus Wegbrot	19888.	A3089	1727	chrzest	Goszyn	świadek		
9.	Jacobus Wegbrot	21406.	B699	1730	ślub	Goszyn	drużba		
10.	Jacobus Wegbrot	22117.	B731	1732	ślub	Goszyn	drużba		
11.	Jacobus Wegbrot	22459.	B743	1732	ślub	Goszyn	drużba		
12.	Jacobus Wegbrot	23782.	B792	1735	ślub	Goszyn	drużba		

Barbara Witbrot[4967.]

1.	Barbara	4967.	A715	1684	chrzest	Goszyn	dziecko		Goszyn
----	----------------	-------	------	------	---------	--------	---------	--	--------

Elżbieta Samborska[13752.] Witbrot

1.	Elizabetham	5343.	A764	1686	chrzest	Czapielsk	dziecko		Czapielsk
2.	Elizabetha Samborska	12491.	A1877	1707	chrzest	Czapielsk	świadek		
3.	Elizabetha Samborska	12809.	A1927	1708	chrzest	Jodłowno	świadek		
4.	Elizabetha Samborska	13124.	A1978	1709	chrzest	Czapielsk	świadek		
5.	Elizabetha Samborska	13214.	A1996	1709	chrzest	Czapielsk	świadek		
6.	Elizabetha Samborska	13752.	B443	1711	ślub	Goszyn	panna młoda	panna	Goszyn
7.	Elizabetha	15553.	A2367	1715	chrzest	Goszyn	matka		Goszyn
8.	Elizabetha Wegbrotowa	18205.	A2816	1723	chrzest	Goszyn	świadek		
9.	Elizabetha	19005.	A2948	1725	chrzest	Goszyn	matka		Goszyn
10.	Elizabetha Wegbrottsche	19062.	A2959	1725	chrzest	Goszyn	świadek		
11.	Elizabetha Wegbrotowa	19852.	A3082	1727	chrzest	Goszyn	świadek		
12.	Elizabetha Wegbrotowa	20307.	A3159	1728	chrzest	Goszyn	świadek		

Andrzej Samborski[5341.]

1.	Andreas Simborski	1485.	A235	1671	chrzest	Czapielsk	świadek		
2.	Andreas Samborski	2056.	A322	1672	chrzest	Czapielsk	świadek		
3.	Andreas Semborski	3006.	A480	1675	chrzest	Czapielsk	świadek		
4.	Andrea Samborski	3357.	A526	1677	chrzest	Zaskoczyn	świadek		
5.	Andreae Samborski	5341.	A764	1686	chrzest	Czapielsk	ojciec		Czapielsk
6.	Andreae Samborski	7012.	A995	1692	chrzest	Czapielsk	ojciec		Czapielsk

Katarzyna [5342.] Samborska

1.	Catharinae	5342.	A764	1686	chrzest	Czapielsk	matka		Czapielsk
2.	Catharina Samborska	5756.	A822	1688	chrzest	Jodłowno	świadek		
3.	Catharinae	7013.	A995	1692	chrzest	Czapielsk	matka		Czapielsk

Maciej Samborski[7014.]

1.	Matthiam	7014.	A995	1692	chrzest	Czapielsk	dziecko		Czapielsk
----	-----------------	-------	------	------	---------	-----------	---------	--	-----------

Wojciech Samborski[7605.]

1.	Albertus Samborski	6075.	A866	1689	chrzest	Czapielsk	świadek		
2.	Albertus Samborski	6795.	A963	1691	chrzest	Czapielsk	świadek		
3.	Albertus Samborski	7166.	B159	1693	ślub	Czapielsk	drużba		
4.	Albertus Samborski	7396.	A1050	1693	chrzest	Czapielsk	świadek		
5.	Albertum Samborski	7605.	B176	1694	ślub	Czapielsk	pan młody		
6.	Albertus Samborski	7615.	B178	1694	ślub	Czapielsk	drużba		
7.	Alberto Samborski	7734.	B185	1695	ślub	Czapielsk	drużba		
8.	Alberti Samborski	7781.	A1109	1695	chrzest	Czapielsk	ojciec		Czapielsk
9.	Albertus Samborski	7913.	B206	1696	ślub	Czapielsk	drużba		
10.	Alberti Samborski	8313.	A1190	1697	chrzest	Czapielsk	ojciec		Czapielsk
11.	Alberti Samborski	8662.	A1247	1698	chrzest	Czapielsk	ojciec		Czapielsk
12.	Alberto Samborski	8670.	B239	1698	ślub	Bielkowo	drużba		
13.	Albertus Samborski	8683.	B240	1698	ślub	Czapielsk	drużba		
14.	Albertus Samborski	8911.	A1284	1699	chrzest	Czapielsk	świadek		
15.	Albertus Samborski	9043.	B257	1699	ślub	Ząbrsko	drużba		
16.	Albertus Samborski	9069.	B261	1699	ślub	Czapielsk	drużba		

17.	Alberto Samborski	9577.	B280	1701	ślub	Czapielsk	družba		
18.	Albertus Samborski	9634.	A1401	1701	chrzest	Czapielsk	świadek		
19.	Albertus Samborski	9903.	B290	1701	ślub	Lisewiec	družba		
20.	Alberti Samborski	9913.	A1448	1701	chrzest	Czapielsk	ojciec		Czapielsk
21.	Alberto Samborski	10241.	B299	1702	ślub	Czapielsk	družba		
22.	Alberto Samborski	11153.	A1652	1704	chrzest	Czapielsk	ojciec		Czapielsk
23.	Alberto Samborski	11561.	B342	1705	ślub	Marszewo	družba		
24.	Alberto Samborski	12412.	A1863	1707	chrzest	Czapielsk	ojciec		Czapielsk
25.	Alberto Samborski	13316.	A2010	1710	chrzest	Czapielsk	ojciec		Czapielsk
26.	Albertus Samborski	13500.	A2039	1710	chrzest	Czapielsk	świadek		
27.	Alberto Samborski	13912.	B450	1711	ślub	Czapielsk	družba		
28.	Adamo Samborski (<i>Alberto</i>)	14245.	A2157	1712	chrzest	Czapielsk	ojciec		Czapielsk
29.	Albertus Samborski	14786.	B493	1713	ślub	Czapielsk	družba		
30.	Adalbertus Samborski	14980.	A2275	1714	chrzest	Czapielsk	ojciec		Czapielsk
31.	Albertus Samborski	15555.	A2367	1715	chrzest	Goszyn	świadek		
32.	Adalbertus Samborski	16947.	A2594	1719	chrzest	Czapielsk	świadek		
33.	Adalbertus Samborski	17474.	A2691	1721	chrzest	Czapielsk	świadek		
34.	Adalbertus Samborski	17636.	A2721	1721	chrzest	Czapielsk	świadek		
35.	Adalbertus Samborski	18101.	B592	1723	ślub	Czapielsk	družba		
36.	Adalber Samborski	18633.	A2884	1724	chrzest	Czapielsk	świadek		
37.	Adalbertus Samborski	18968.	A2940	1725	chrzest	Jodłowno	świadek		

Anna Chmielewska[7606.] Samborska

1.	Anna Chmielewska	7606.	B176	1694	ślub	Czapielsk	panna młoda		Czapielsk
2.	Annae	7782.	A1109	1695	chrzest	Czapielsk	matka		Czapielsk
3.	Anna Samborska	7790.	A1110	1695	chrzest	Czapielsk	świadek		
4.	Anna Samborska	7986.	A1135	1696	chrzest	Czapielsk	świadek		
5.	Anna Samborska	8080.	A1153	1696	chrzest	Czapielsk	świadek		
6.	Anna Samborska	8187.	A1172	1696	chrzest	Czapielsk	świadek		
7.	Annae	8314.	A1190	1697	chrzest	Czapielsk	matka		Czapielsk
8.	Anna Samborska	8371.	A1200	1697	chrzest	Czapielsk	świadek		
9.	Annae	8663.	A1247	1698	chrzest	Czapielsk	matka		Czapielsk
10.	Annae	9914.	A1448	1701	chrzest	Czapielsk	matka		Czapielsk
11.	Anna	11154.	A1652	1704	chrzest	Czapielsk	matka		Czapielsk
12.	Anna	12413.	A1863	1707	chrzest	Czapielsk	matka		Czapielsk
13.	Anna	13317.	A2010	1710	chrzest	Czapielsk	matka		Czapielsk
14.	Catharina (<i>Anna</i>)	14246.	A2157	1712	chrzest	Czapielsk	matka		Czapielsk
15.	Anna	14981.	A2275	1714	chrzest	Czapielsk	matka		Czapielsk
16.	Anna Samborska	19007.	A2948	1725	chrzest	Goszyn	świadek		

Ignacy Samborski[7783.]

1.	Ignacium	7783.	A1109	1695	chrzest	Czapielsk	dziecko		Czapielsk
----	-----------------	-------	-------	------	---------	-----------	---------	--	-----------

Franciszek Samborski[8315.]

1.	Franciscum	8315.	A1190	1697	chrzest	Czapielsk	dziecko		Czapielsk
2.	Francisi Samburski	15486.	A2355	1715	chrzest	Czapielsk	świadek		
3.	Franciscus Samborski	16677.	A2554	1718	chrzest	Czapielsk	świadek		
4.	Franciscus Samborski	16769.	B562	1718	ślub	Czapielsk	družba		
5.	Franciscus Samborski	17909.	A2768	1722	chrzest	Czapielsk	świadek		
6.	Franciscus Samborski	18147.	A2805	1723	chrzest	Czapielsk	świadek		
7.	Franciscus Samborski	18289.	A2830	1723	chrzest	Czapielsk	świadek		
8.scus Samborski	22315.	A3479	1732	chrzest	□□□□	świadek		

Marianna Samborska[8664.] Karteczka

1.	Marianna	8664.	A1247	1698	chrzest	Czapielsk	dziecko		Czapielsk
2.	Marianna Samborska	18100.	B592	1723	ślub	Czapielsk	panna młoda		Czapielsk
3.	Marianna Karteczkowa	18295.	A2831	1723	chrzest	Czapielsk	świadek		
4.	Marianna	18545.	A2870	1724	chrzest	Czapielsk	matka		Czapielsk
5.	Marianna	20381.	A3173	1728	chrzest	Czapielsk	matka		Czapielsk
6.	Maryanna	21784.	A3393	1731	chrzest	Czapielsk	matka		Czapielsk
7.	Marianna	22401.	A3494	1732	chrzest	Ząbrsko	matka		Ząbrsko
8.	Marianna	23264.	A3628	1734	chrzest	Marszewo	matka		Marszewo
9.	Mariannae	25528.	A3960	1738	chrzest	Marszewo	matka		Marszewo
10.	Marianna	27296.	A4204	1741	chrzest	Czapielsk	matka		Czapielsk
11.	Marianna Karteczkowa✳	38494.	C1827	1758	pogrzeb	Czapielsk	zmarła		Czapielsk

Katarzyna Samborska[9915.]

1.	Catharinam	9915.	A1448	1701	chrzest	Czapielsk	dziecko		Czapielsk
2.	Catharyna Samborska	18078.	A2793	1723	chrzest	Czapielsk	świadek		

Michał Samborski[11155.]

1.	Michäel	11155.	A1652	1704	chrzest	Czapielsk	dziecko		Czapielsk
2.	Michael Samborski	19511.	A3028	1726	chrzest	Czapielsk	świadek		
3.	Michael Samborski	21452.	B707	1730	ślub	Łapino	pan młody		
4.	Michael Samborski	22311.	A3479	1732	chrzest	□□□□	ojciec		□□□□
5.	Michael Samborski	22700.	A3537	1733	chrzest	Czapielsk	świadek		
6.	Michael Samborski	22754.	B756	1733	ślub	Czapielsk	družba		
7.	Michael Samborski	23447.	A3661	1734	chrzest	Czapielsk	świadek		
8.	Michael Samborski	23584.	B787	1735	ślub	Czapielsk	družba		
9.	Michaël Samborskj	24032.	A3749	1736	chrzest	Czapielsk	świadek		
10.	Michaelis Samborskich	25311.	A3930	1738	chrzest	Czapielsk	ojciec		Czapielsk
11.	Michaelis Samborski	25588.	C568	1738	pogrzeb	Czapielsk	rodzina		Czapielsk
12.	Michaël Samborskj	26585.	A4108	1740	chrzest	Czapielsk	świadek		
13.	Michaël Samborskj	27427.	A4223	1741	chrzest	Czapielsk	świadek		
14.	Michael Samborskj	29048.	A4471	1744	chrzest	Czapielsk	świadek		
15.	Michaële Samborski	29286.	A4509	1744	chrzest	Czapielsk	ojciec		Czapielsk
16.	Laurentio Samborski (<i>Michael</i>)	30485.	A4684	1746	chrzest	Czapielsk	ojciec		Czapielsk
17.	Michaële Samborskj	31838.	A4879	1748	chrzest	Czapielsk	ojciec		Czapielsk
18.	Michaele Samborski	32796.	B1113	1750	ślub	Jodłowno	družba		
19.	Michael Samborski	32786.	A5014	1750	chrzest	Czapielsk	świadek		
20.	Michaele Samborski	33018.	A5044	1750	chrzest	Czapielsk	ojciec	katolik	Czapielsk
21.	Michaele Samborskj	33077.	B1133	1750	ślub	Czapielsk	družba		
22.	Michaelis Samborski	33562.	C1306	1751	pogrzeb	Czapielsk	rodzina		Czapielsk
23.	Michaele Samborskj	33988.	B1161	1751	ślub	Czapielsk	družba		
24.	Michaele Samborski	34428.	A5230	1752	chrzest	Czapielsk	ojciec		Czapielsk
25.	Michaële Samborskj	34670.	B1186	1752	ślub	Domachowo	družba		
26.	Michaelis Samborskj	35657.	C1546	1754	pogrzeb	Czapielsk	rodzina		Czapielsk
27.	Michaele Samborskj	37863.	A5704	1757	chrzest	Czapielsk	ojciec		Czapielsk
28.	□□□□ Semborski (<i>Michael</i>)	38807.	C1891	1758	pogrzeb	Bielkowo	rodzina		Bielkowo
29.	Michaële Semborski	42234.	A6311	1763	chrzest	Czapielsk	ojciec	katolik	Czapielsk
30.	Michaël Semborski	45353.	A6787	1767	chrzest	Ostróżki	świadek		
31.	Michael Samborski✱	49969.	C2951	1773	pogrzeb	Czapielsk	zmarły		Czapielsk

Laurenty Samborski[12414.]

1.	Laurentius	12414.	A1863	1707	chrzest	Czapielsk	dziecko		Czapielsk
2.	Laurentius Samborski	18912.	A2929	1724	chrzest	Czapielsk	świadek		
3.	Laurentius Samborski	21454.	B707	1730	ślub	Łapino	družba		
4.	Laurenty Samborski	21514.	C332	1730	pogrzeb	Czapielsk	rodzina		Czapielsk
5.	Laurentius Samborski	22504.	A3508	1732	chrzest	Ostróżki	świadek		
6.	Laurentius Samborski	22760.	A3546	1733	chrzest	Czapielsk	ojciec		Czapielsk
7.	Laurentius Samborski	22897.	A3569	1733	chrzest	Jodłowno	świadek		
8.	Laurentius Samborski	23631.	A3690	1735	chrzest	Ostróżki	świadek		
9.	Laurentius Samborski	23663.	A3697	1735	chrzest	Ostróżki	ojciec		Ostróżki
10.	Laurentius Samborski	24162.	A3770	1736	chrzest	Ostróżki	świadek		
11.	Laurenty Samborskich	24307.	A3796	1736	chrzest	Ostróżki	ojciec		Ostróżki
12.	Laurentius Samborski	25253.	A3923	1738	chrzest	Czapielsk	świadek		
13.	Laurentio Samborski	25257.	B856	1738	ślub	Jodłowno	družba		
14.	Laurenty Samborskjch	25686.	A3975	1738	chrzest	Ostróżki	ojciec		Ostróżki
15.	Laurentius Samborskj	25843.	A3998	1739	chrzest	Jodłowno	świadek		
16.	Laurentio Samborski	25898.	B891	1739	ślub	Pręgowo	družba		
17.	Laurentio Samborski	26296.	B913	1739	ślub	Ostróżki	družba		
18.	Laurenty Samborski	26439.	C613	1740	pogrzeb	Ostróżki	rodzina		Ostróżki
19.	Laurentio Samborskj	26950.	A4158	1740	chrzest	Ostróżki	ojciec		Ostróżki
20.	Laurentius Samborskj	27303.	A4205	1741	chrzest	Lisewiec	świadek		
21.	Laurentius Samborski	27876.	A4288	1742	chrzest	Czapielsk	świadek		
22.	Laurentius Samborskj	27897.	A4292	1742	chrzest	Warcz	świadek		
23.	Laurentius Samborskj	27936.	A4299	1742	chrzest	Zaskoczyn	świadek		
24.	Laurentio Samborskj	28123.	B972	1742	ślub	Pręgowo	družba		
25.	Laurentius Samborskj	28171.	A4336	1742	chrzest	Żuława	świadek		
26.	Laurentius Samborskj	28205.	A4341	1743	chrzest	Kleszczewo	świadek		
27.	Laurentius Samborskj	28563.	A4401	1743	chrzest	Buszkowy	świadek		
28.	Laurentio Samborski	28739.	B986	1743	ślub	Popowka✱	družba		
29.	Laurentius Samborski	28784.	A4431	1743	chrzest	Goszyn	świadek		
30.	Laurentius Samborskj	29251.	A4505	1744	chrzest	Lisewiec	świadek		

31.	Laurentius Samborski	29528.	A4540	1745	chrzest	Popowka✘	świadek		
32.	Laurentio Samborskj	30139.	A4634	1745	chrzest	Bielkowo	ojciec		Bielkowo
33.	Laurentius Samborski	30314.	A4659	1746	chrzest	Bielkowo	świadek		
34.	Laurentio Samborskj	30505.	B1035	1746	ślub	Bielkowo	družba		
35.	Laurentio Samborskj	31109.	B1053	1747	ślub	Goszyn	družba		
36.	Laurentio Samborski	31286.	B1064	1748	ślub	Bielkowo	družba		
37.	Laurentio Samborskj	31822.	B1077	1748	ślub	Bielkowo	družba		
38.	Laurentio Samborski	32428.	B1102	1749	ślub	Bielkowo	družba		
39.	Laurentium Semborski	38873.	B1292	1758	ślub	Bielkowo	pan młody	wdowiec	Bielkowo

Wojciech Samborski[13318.]

1.	Albertus	13318.	A2010	1710	chrzest	Czapielsk	dziecko		Czapielsk
----	-----------------	--------	-------	------	---------	-----------	---------	--	-----------

Jakub Samborski[14247.]

1.	Jacobus	14247.	A2157	1712	chrzest	Czapielsk	dziecko		Czapielsk
----	----------------	--------	-------	------	---------	-----------	---------	--	-----------

Jan Samborski[14982.]

1.	Joannes	14982.	A2275	1714	chrzest	Czapielsk	dziecko		Czapielsk
----	----------------	--------	-------	------	---------	-----------	---------	--	-----------

Michał Samborski[8681.]

1.	Michäel Samborski	6985.	A990	1692	chrzest	Czapielsk	świadek		
2.	Michäel Samborski	7914.	B206	1696	ślub	Czapielsk	družba		
3.	Michäel Samborski	8316.	A1190	1697	chrzest	Czapielsk	świadek		
4.	Michäelem Samborski	8681.	B240	1698	ślub	Czapielsk	pan młody		
5.	Michäelis Samborski	8883.	A1280	1699	chrzest	Jodłowno	ojciec		Jodłowno
6.	Michäel Samborski	9473.	A1374	1701	chrzest	Jodłowno	świadek		
7.	Michael Samborski	9623.	A1399	1701	chrzest	Jodłowno	świadek		
8.	Michäelis Samborski	9786.	A1430	1701	chrzest	Jodłowno	ojciec		Jodłowno
9.	Michäelis Samborski	10682.	A1574	1703	chrzest	Jodłowno	ojciec		Jodłowno
10.	Michaele Samborski	10893.	B326	1704	ślub	Jodłowno	družba		Jodłowno
11.	Michaele Samborski	11685.	A1741	1706	chrzest	Jodłowno	ojciec		Jodłowno
12.	Michäele Samborski	12805.	A1927	1708	chrzest	Jodłowno	ojciec		Jodłowno
13.	Michäele Samborski	14009.	A2114	1712	chrzest	Jodłowno	ojciec		Jodłowno
14.	Michaële Samborski	15127.	A2299	1714	chrzest	Jodłowno	ojciec		Jodłowno
15.	Michael Samborski	15176.	B502	1714	ślub	Jodłowno	družba		

Marianna □□□□[8682.] Samborska

1.	Marianna □□□□	8682.	B240	1698	ślub	Czapielsk	panna młoda		Czapielsk
2.	Mariannae	8884.	A1280	1699	chrzest	Jodłowno	matka		Jodłowno
3.	Mariannae	9787.	A1430	1701	chrzest	Jodłowno	matka		Jodłowno
4.	Mariannae	10683.	A1574	1703	chrzest	Jodłowno	matka		Jodłowno
5.	Marianna	11686.	A1741	1706	chrzest	Jodłowno	matka		Jodłowno
6.	Marianna	12806.	A1927	1708	chrzest	Jodłowno	matka		Jodłowno
7.	Marianna	14010.	A2114	1712	chrzest	Jodłowno	matka		Jodłowno
8.	Marianna	15128.	A2299	1714	chrzest	Jodłowno	matka		Jodłowno

Anna Samborska[8885.]

1.	Annam	8885.	A1280	1699	chrzest	Jodłowno	dziecko		Jodłowno
----	--------------	-------	-------	------	---------	----------	---------	--	----------

Marianna Samborska[9788.]

1.	Marianna	9788.	A1430	1701	chrzest	Jodłowno	dziecko		Jodłowno
----	-----------------	-------	-------	------	---------	----------	---------	--	----------

Katarzyna Samborska[10684.] Wilk

1.	Catharinam	10684.	A1574	1703	chrzest	Jodłowno	dziecko		Jodłowno
2.	Catharyna Samborska	18671.	B611	1724	ślub	Jodłowno	panna młoda		Jodłowno

Agnieszka Samborska[11687.]

1.	Agnes	11687.	A1741	1706	chrzest	Jodłowno	dziecko		Jodłowno
----	--------------	--------	-------	------	---------	----------	---------	--	----------

Elżbieta Samborska[12807.]

1.	Elizabeth	12807.	A1927	1708	chrzest	Jodłowno	dziecko		Jodłowno
----	------------------	--------	-------	------	---------	----------	---------	--	----------

Regina Samborska[14011.]

1.	Regina	14011.	A2114	1712	chrzest	Jodłowno	dziecko		Jodłowno
2.	Regina Samborczonka	21549.	A3355	1731	chrzest	Czapielsk	świadek		

Dorota Samborska[15129.]

1.	Dorotheam	15129.	A2299	1714	chrzest	Jodłowno	dziecko		Jodłowno
2.	Dorothea Samborska	22763.	A3546	1733	chrzest	Czapielsk	świadek		
3.	Dorothea Samborska	23419.	A3657	1734	chrzest	Czapielsk	świadek		
4.	Dorothea Samborska	25530.	A3960	1738	chrzest	Marszewo	świadek		
5.	Dorothea Samborska	25598.	A3966	1738	chrzest	Czapielsk	świadek		
6.	Dorothea Samborska	25739.	A3983	1739	chrzest	Czapielsk	świadek		
7.	Dorothea Samborska	25957.	A4018	1739	chrzest	Czapielsk	świadek		
8.	Dorothea Samborska	26688.	A4122	1740	chrzest	Czapielsk	świadek		
9.	Dorothea Samborska	27843.	A4283	1742	chrzest	Ząbrsko	świadek		
10.	Dorothea Samborska✘	28730.	C829	1743	pogrzeb	Czapielsk	zmarła		Czapielsk

Łukasz Spiewak[1081.]

1.	Lucas Spiewak	1081.	A174	1669	chrzest	Bąkowo	świadek		
2.	Lucas Singer	3141.	A499	1676	chrzest	Popowka✘	świadek		

Elżbieta □□□□[3225.] Spiewak

1.	Elizabert Spiewaczka	3225.	A508	1676	chrzest	Bąkowo	świadek		
2.	Elisabeth Singers	3750.	A570	1678	chrzest	Bąkowo	świadek		Bąkowo
3.	Elizabetha Singersze	12098.	A1807	1706	chrzest	Czapielsk	świadek		Kolbudy

Anna □□□□[1629.] Spiewak

1.	Anna Singersche	1629.	A257	1671	chrzest	Goszyn	świadek		
----	-----------------	-------	------	------	---------	--------	---------	--	--

Katarzyna □□□□[2008.] Karbowska

1.	Catharina Karbowsche	2008.	A316	1672	chrzest	Ostróžki	świadek		
2.	Catharina Karbowska	2192.	A342	1673	chrzest	Ostróžki	świadek		
3.	Catharina Karbowska	2295.	A360	1673	chrzest	Bielkowo	świadek		
4.	Catharina Karbowska	2366.	A372	1673	chrzest	Buszkowy	świadek		
5.	Catharina Karbowska	2590.	A414	1674	chrzest	Bielkowo	świadek		
6.	Catharina Karbowska	2702.	A435	1675	chrzest	Pręgowo	świadek		
7.	Catharina Karbowska	2926.	A469	1675	chrzest	Ostróžki	świadek		
8.	Catharina Karbowsksche	3019.	A481	1675	chrzest	Bielkowo	świadek		
9.	Catharina Karbowska	3061.	A487	1676	chrzest	Pręgowo	świadek		
10.	Catharina Karbowska	3101.	A493	1676	chrzest	Bielkowo	świadek		

Zuzanna □□□□[3995.] Gotka

1.	Susanna Gotka	3995.	A602	1679	chrzest	Buszkowy	świadek		
2.	Susanna Gotka	3999.	B66	1679	ślub	Buszkowy	drużba		
3.	Susanna Gotzka	4081.	A614	1679	chrzest	Buszkowy	świadek		
4.	Susanna Gotka	4158.	A623	1679	chrzest	Buszkowy	świadek		Buszkowy
5.	Susanna Göttzschia	4462.	A661	1683	chrzest	Mierzszyn	świadek		

Jan Gotka[2160.]

1.	Joannes Gotka	2160.	A337	1673	chrzest	Mierzszyn	świadek		
2.	Joannes Gotka	2340.	A368	1673	chrzest	Mierzszyn	świadek		
3.	Joannes Gotke	2957.	A473	1675	chrzest	Mierzszyn	świadek		
4.	Ans Gotki	3384.	A530	1677	chrzest	Mierzszyn	świadek		
5.	Joannes Gotkie	4474.	A663	1683	chrzest	Mierzszyn	świadek		
6.	Joannes Gotkie	5161.	A739	1685	chrzest	Warcz	świadek		

Anna □□□□[4645.] Gotka

1.	Anna Gotsie	4645.	A679	1683	chrzest	Czerniewo	świadek		
----	-------------	-------	------	------	---------	-----------	---------	--	--

Marianna Teresa Boianowska[135.]

1.	Marianna Boianowska	135.	A21	1666	chrzest	Buszkowy	świadek		
2.	Teresia Boianowska (<i>Marianna</i>)	394.	A62	1667	chrzest	Buszkowy	świadek	panna	
3.	Teresa Boianowska (<i>Marianna</i>)	470.	A73	1667	chrzest	Popowka✘	świadek	panna	
4.	Teresia Boianowska (<i>Marianna</i>)	579.	A90	1668	chrzest	Buszkowy	świadek	nobilis, panna	
5.	Marianna Teresia Boianowska	721.	A113	1668	chrzest	Buszkowy	świadek	nobilis, panna	
6.	Marianna Teresia Boianowska	716.	A112	1668	chrzest	Buszkowy	świadek	nobilis	
7.	Teresa Boianowska (<i>Marianna</i>)	813.	A129	1668	chrzest	Buszkowy	świadek		
8.	Teresia Boianowska (<i>Marianna</i>)	837.	A133	1668	chrzest	Buszkowy	świadek	panna	

Elżbieta Boianowska[1054.]

1.	Elizabeth Boianowska	1054.	A169	1669	chrzest	Buszkowy	świadek		
2.	Elizabeth Bojanowska	1184.	A191	1669	chrzest	Buszkowy	świadek		

Franciszka Derengowska[5188.]									
1.	Francisca Derengowska	5188.	A743	1685	chrzest	Żuława	świadek		
2.	Francisca Derengowska	5485.	A783	1687	chrzest	Buszkowy	świadek		
3.	Francisca Derengowska	5500.	A785	1687	chrzest	Lisewiec	świadek		

Jan Boianowski[4214.]									
1.	Joannes Boianowsky	139.	A22	1666	chrzest	Bielkówko	świadek	nobilis	
2.	Joannes Boianowskiewy	812.	A129	1668	chrzest	Buszkowy	świadek		
3.	Joannes Boianowsky	836.	A133	1668	chrzest	Buszkowy	świadek		
4.	Joannes Boianowsky	830.	A132	1668	chrzest	Buszkowy	świadek		
5.	Joannes Boianowski	4214.	A631	1680	chrzest	Buszkowy	ojciec		Buszkowy

Anna [4215.] Boianowska									
1.	Anna	4215.	A631	1680	chrzest	Buszkowy	matka		Buszkowy

Barbara Joanna Boianowska[4216.]									
1.	Barbara Joanna	4216.	A631	1680	chrzest	Buszkowy	dziecko		Buszkowy

Jan Wojciech[2088.]									
1.	Joannes Albrecht	2007.	A316	1672	chrzest	Ostróžki	świadek		
2.	Joannes Albrecht	2068.	A324	1672	chrzest	Czapielsk	świadek		
3.	Joannes Albrecht	2088.	A328	1672	chrzest	Czapielsk	ojciec		Czapielsk
4.	Joannes Albrecht	2832.	A457	1675	chrzest	Czapielsk	ojciec		Czapielsk
5.	Joanne Albrichto	3527.	B54	1677	ślub	Jodłowno	družba		
6.	Joannes Albrecht	3562.	A547	1677	chrzest	Czapielsk	świadek		
7.	Joannes Albrecht	3650.	A559	1678	chrzest	Czapielsk	ojciec		Czapielsk

Małgorzata [2089.] Wojciech									
1.	Margaretha	2089.	A328	1672	chrzest	Czapielsk	matka		Czapielsk
2.	Margaretha	2833.	A457	1675	chrzest	Czapielsk	matka		Czapielsk
3.	Martha Ans-Albrychtowa (<i>Margaretha</i>)	3360.	A526	1677	chrzest	Zaskoczyn	świadek		
4.	Margaretha Ans Albrichtowa	3529.	B54	1677	ślub	Jodłowno	družba		
5.	Margaretha	3651.	A559	1678	chrzest	Czapielsk	matka		Czapielsk

Anna Wojciech[2090.]									
1.	Annam	2090.	A328	1672	chrzest	Czapielsk	dziecko		Czapielsk

Jan Wojciech[2834.]									
1.	Joannem	2834.	A457	1675	chrzest	Czapielsk	dziecko		Czapielsk

Daniel Wojciech[3652.]									
1.	Danielem	3652.	A559	1678	chrzest	Czapielsk	dziecko		Czapielsk

Maciej Białachowski[711.]									
1.	Mathias Białochowsky	711.	A112	1668	chrzest	Buszkowy	ojciec		Buszkowy
2.	Matthiae Białochowsky	1202.	A195	1670	chrzest	Buszkowy	ojciec		Buszkowy
3.	Matthias Białochowski	2361.	A372	1673	chrzest	Buszkowy	ojciec		Buszkowy

Dorota [712.] Białachowska									
1.	Dorotheae	712.	A112	1668	chrzest	Buszkowy	matka		Buszkowy
2.	Catharina (<i>Dorothea</i>)	1203.	A195	1670	chrzest	Buszkowy	matka		Buszkowy
3.	Dorothea Białacowska	1807.	A284	1672	chrzest	Buszkowy	świadek		
4.	Dorothea Białaczowska	1918.	A302	1672	chrzest	Buszkowy	świadek		
5.	Dorothea	2362.	A372	1673	chrzest	Buszkowy	matka		Buszkowy

Maciej Białachowski[713.]									
1.	Mathias	713.	A112	1668	chrzest	Buszkowy	dziecko		Buszkowy
2.	Matthia Białachowski	9337.	B271	1700	ślub	Buszkowy	družba		
3.	Matthias Białachowski	10838.	A1597	1704	chrzest	Buszkowy	świadek		
4.	Matthia Białachowski	11005.	A1625	1704	chrzest	Buszkowy	ojciec		Buszkowy
5.	Matthea Białachowski (<i>Mathias</i>)	12492.	A1878	1707	chrzest	Buszkowy	ojciec		Buszkowy
6.	Matthia Białachowski	13295.	A2009	1710	chrzest	Buszkowy	ojciec		Buszkowy
7.	Matthia Białachowski	14701.	A2230	1713	chrzest	Buszkowy	ojciec		Buszkowy

Paweł Białachowski[1204.]									
1.	Paulum	1204.	A195	1670	chrzest	Buszkowy	dziecko		Buszkowy

Szymon Białachowski[2363.]								
1.	Simonem	2363.	A372	1673	chrzest	Buszkowy	dziecko	Buszkowy

Jerzy Bałach[9966.]								
1.	Georgius Banach (<i>Balach</i>)	8762.	A1261	1699	chrzest	Goszyn	świadek	
2.	Georgius Bałach	9125.	A1317	1700	chrzest	Buszkowy	świadek	
3.	Georgij Bałach	9966.	A1457	1702	chrzest	Buszkowy	ojciec	Buszkowy
4.	Georgio Bałach	10880.	A1604	1704	chrzest	Buszkowy	ojciec	Buszkowy
5.	Georgius Bałach	11135.	A1648	1704	chrzest	Buszkowy	świadek	arendator Buszkowy
6.	Georgio Bałach	11233.	B333	1704	ślub	Buszkowy	družba	
7.	Georgius Bałach	11271.	A1669	1704	chrzest	Buszkowy	świadek	
8.	Georgio Bałach	11335.	B337	1705	ślub	Buszkowy	družba	Buszkowy

Dorota □□□□[9967.] Balach								
1.	Dorotheae	9967.	A1457	1702	chrzest	Buszkowy	matka	Buszkowy
2.	Dorothea	10881.	A1604	1704	chrzest	Buszkowy	matka	Buszkowy
3.	Dorothea Bałachowa	11287.	A1672	1705	chrzest	Buszkowy	świadek	Buszkowy

Krystyna Bałach[9968.]								
1.	Cristinam	9968.	A1457	1702	chrzest	Buszkowy	dziecko	Buszkowy

Pawel Bałach[10882.]								
1.	Paulus	10882.	A1604	1704	chrzest	Buszkowy	dziecko	Buszkowy

Bartosz Lis[1749.]								
1.	Bartholomaeus Liß	1749.	A276	1672	chrzest	Buszkowy	ojciec	Buszkowy
2.	Bartholomaei Lis	4554.	A672	1683	chrzest	Buszkowy	ojciec	Buszkowy
3.	Bartholomaej Los (<i>Lis</i>)	5940.	A846	1689	chrzest	Bąkowo	ojciec	Bąkowo
4.	Bartholomaeus Lis	6835.	B141	1691	ślub	Buszkowy	družba	
5.	Bartholomaeus Lis	8804.	A1267	1699	chrzest	Bąkowo	świadek	
6.	Bartholomaeus Lis	11535.	B341	1705	ślub	Buszkowy	pan młody	

Marianna □□□□[1750.] Lis								
1.	Marianna	1750.	A276	1672	chrzest	Buszkowy	matka	Buszkowy
2.	Mariana Lißowa	2734.	A440	1675	chrzest	Buszkowy	świadek	
3.	Marianna Lyska	3930.	A593	1678	chrzest	Jodłowno	świadek	
4.	Marianna Lyska	3942.	A595	1678	chrzest	Buszkowy	świadek	
5.	Mariannae	4555.	A672	1683	chrzest	Buszkowy	matka	Buszkowy
6.	Mariannae	5941.	A846	1689	chrzest	Bąkowo	matka	Bąkowo
7.	Marianna Lisowa	7938.	A1127	1696	chrzest	Lisewiec	świadek	

Anna Lis[1751.] Oldach								
1.	Annam	1751.	A276	1672	chrzest	Buszkowy	dziecko	Buszkowy
2.	Anna Lisowna	6476.	A915	1690	chrzest	Lisewiec	świadek	
3.	Anna Lisowna	6900.	A976	1691	chrzest	Buszkowy	świadek	
4.	Anna Lisowna	7780.	A1108	1695	chrzest	Buszkowy	świadek	
5.	Anna Lisowna	7852.	B196	1695	ślub	Buszkowy	panna młoda	Buszkowy

Katarzyna Lis[4556.] Zelgowska								
1.	Catharinam	4556.	A672	1683	chrzest	Buszkowy	dziecko	Buszkowy
2.	Catharina Lisowna	8361.	A1198	1697	chrzest	Buszkowy	świadek	
3.	Catharina Lisowna	8705.	B242	1698	ślub	Buszkowy	panna młoda	Buszkowy
4.	Catharinae	9373.	A1359	1700	chrzest	Buszkowy	matka	Buszkowy
5.	Catharinae	10170.	A1491	1702	chrzest	Buszkowy	matka	Buszkowy
6.	Catharina Zelgowska	10290.	A1509	1702	chrzest	Buszkowy	świadek	
7.	Catharina	15568.	A2370	1715	chrzest	Buszkowy	matka	Buszkowy
8.	Catharyna	16702.	A2557	1718	chrzest	Buszkowy	matka	Buszkowy
9.	Cath:	17497.	A2695	1721	chrzest	Buszkowy	matka	Buszkowy

Marianna Lis[5942.]								
1.	Mariannam	5942.	A846	1689	chrzest	Bąkowo	dziecko	Bąkowo

Jan Gierszt[12312.]								
1.	Joannes Gierc	8997.	A1301	1699	chrzest	Buszkowy	świadek	
2.	Joanne Gierat	9406.	B277	1700	ślub	Buszkowy	družba	
3.	Joannes Gierzt	10289.	A1509	1702	chrzest	Buszkowy	świadek	
4.	Joannes Gierzt	10837.	A1597	1704	chrzest	Buszkowy	świadek	

5.	Joannem Giertz	12312.	B372	1707	ślub	Buszkowy	pan młody		
6.	Joanne Gierszt	12746.	A1916	1708	chrzest	Buszkowy	ojciec		Buszkowy
7.	Joannes Gierszt	12783.	A1922	1708	chrzest	Buszkowy	świadek		
8.	Joannes Giersze	12906.	A1945	1708	chrzest	Buszkowy	świadek		
9.	Joannes Gierszt	12961.	A1952	1708	chrzest	Buszkowy	świadek		
10.	Joanne Gierszt	13270.	A2008	1710	chrzest	Buszkowy	ojciec		Buszkowy
11.	Joanne Giert	13726.	B440	1711	ślub	Buszkowy	drużba		
12.	Joannes Gersz	14271.	A2160	1712	chrzest	Buszkowy	świadek		
13.	Joanne Gerszt	15137.	A2301	1714	chrzest	Buszkowy	ojciec		Buszkowy

Wojciech Zelgowski[8704.]

1.	Albertus Zelgowski	8360.	A1198	1697	chrzest	Buszkowy	świadek		
2.	Albertum Zelgowski	8704.	B242	1698	ślub	Buszkowy	pan młody		
3.	Alberti Zelgowski	9372.	A1359	1700	chrzest	Buszkowy	ojciec		Buszkowy
4.	Alberti Zelgowski	10169.	A1491	1702	chrzest	Buszkowy	ojciec		Buszkowy
5.	Alberto Wielgowski	10360.	B306	1702	ślub	Buszkowy	drużba		
6.	Alberto Wielgowski	10767.	B323	1703	ślub	Buszkowy	drużba		
7.	Albertus Wielgowski	15033.	A2284	1714	chrzest	Buszkowy	świadek		
8.	Albertus Wielkowski	15567.	A2370	1715	chrzest	Buszkowy	ojciec		Buszkowy
9.	Adalbertus Zelgowski	15703.	B526	1716	ślub	Buszkowy	drużba		
10.	Adalbertus Zielnowski	16701.	A2557	1718	chrzest	Buszkowy	ojciec		Buszkowy
11.	Adalbertus Zielgowski	17496.	A2695	1721	chrzest	Buszkowy	ojciec		Buszkowy

Piotr Rek[1778.]

1.	Petrus Rekowski	1778.	A281	1672	chrzest	Żuława	ojciec		Żuława
----	-----------------	-------	------	------	---------	--------	--------	--	--------

Katarzyna □□□□[1779.] Rek

1.	Catharina	1779.	A281	1672	chrzest	Żuława	matka		Żuława
----	-----------	-------	------	------	---------	--------	-------	--	--------

Maciej Rek[1780.]

1.	Matthiam	1780.	A281	1672	chrzest	Żuława	dziecko		Żuława
2.	Matthias Rek	6820.	A967	1691	chrzest	Ostróžki	świadek		
3.	Matthias Rek	6862.	B143	1691	ślub	Ostróžki	drużba		
4.	Matthiae Rek	6889.	A975	1691	chrzest	Pręgowo	ojciec		Pręgowo
5.	Mathiae Rek	7302.	A1037	1693	chrzest	Pręgowo	ojciec		Pręgowo

Marianna □□□□[6890.] Rek

1.	Mariannae	6890.	A975	1691	chrzest	Pręgowo	matka		Pręgowo
2.	Mariannae	7303.	A1037	1693	chrzest	Pręgowo	matka		Pręgowo

Andrzej Rek[6891.]

1.	Andream	6891.	A975	1691	chrzest	Pręgowo	dziecko		Pręgowo
2.	Andreas Rękowski	14775.	B491	1713	ślub	Żuława	pan młody		
3.	Andreas Rek	16175.	A2466	1717	chrzest	Warcz	ojciec		Warcz
4.	Andreas Regk	17087.	A2622	1719	chrzest	Warcz	ojciec		Warcz

Maciej Rek[7304.]

1.	Matthiam	7304.	A1037	1693	chrzest	Pręgowo	dziecko		Pręgowo
----	-----------------	-------	-------	------	---------	---------	---------	--	---------

Michał Rak[8429.]

1.	Michäelis Rak	8429.	A1206	1698	chrzest	Pręgowo	ojciec		Pręgowo
2.	Michäel Rak	9068.	B261	1699	ślub	Czapielsk	drużba		
3.	Michäel Rak	9251.	A1339	1700	chrzest	Ostróžki	świadek		
4.	Michäelis Rak	9339.	A1354	1700	chrzest	Pręgowo	ojciec		Pręgowo
5.	Michäele Rak	10188.	B298	1702	ślub	Buszkowy	drużba		
6.	Michaéle Rak	10752.	A1583	1703	chrzest	Pręgowo	ojciec		Pręgowo

Katarzyna □□□□[8430.] Rak

1.	Catharinae	8430.	A1206	1698	chrzest	Pręgowo	matka		Pręgowo
2.	Catharinae	9340.	A1354	1700	chrzest	Pręgowo	matka		Pręgowo
3.	Catharina Rakowa	10053.	A1472	1702	chrzest	Pręgowo	świadek		Pręgowo
4.	Catharina Rakowa	10327.	A1513	1702	chrzest	Bielkówko	świadek		Pręgowo
5.	Catharina Rakowa	10350.	A1516	1702	chrzest	Bielkowo	świadek		
6.	Catharina	10753.	A1583	1703	chrzest	Pręgowo	matka		Pręgowo

Stanisław Polski[1675.]

1.	Stanislaus Polski	1675.	A265	1671	chrzest	Ząbrsko	ojciec		Ząbrsko
----	-------------------	-------	------	------	---------	---------	--------	--	---------

2.	Stanisłai □□□□ (Polski)	3260.	A514	1677	chrzest	Ząbrsko	ojciec		Ząbrsko
----	-------------------------	-------	------	------	---------	---------	--------	--	---------

Regina □□□□[1676.] Polska

1.	Regina	1676.	A265	1671	chrzest	Ząbrsko	matka		Ząbrsko
2.	Reginae	3261.	A514	1677	chrzest	Ząbrsko	matka		Ząbrsko

Maciej Aniol[1983.]

1.	Matthias Anjol	1705.	A268	1671	chrzest	Ostróżki	świadek		
2.	Matthias Angelick	1983.	A313	1672	chrzest	Bielkowo	ojciec		Bielkowo
3.	Matthias Anjolk	2586.	A414	1674	chrzest	Bielkowo	ojciec		Bielkowo

Marianna □□□□[1984.] Aniol

1.	Mariana	1984.	A313	1672	chrzest	Bielkowo	matka		Bielkowo
2.	Mariana	2587.	A414	1674	chrzest	Bielkowo	matka		Bielkowo

Jakub Siwek[908.]

1.	Jacobi Siwk	908.	A145	1669	chrzest	□□□□	ojciec		□□□□
2.	Jacobi Sziwek	1185.	A192	1669	chrzest	Bąkowo	ojciec		Bąkowo
3.	Jacobus Sziwek	1241.	A201	1670	chrzest	Bąkowo	świadek		
4.	Jacobus Schedsing	1654.	A262	1671	chrzest	Ząbrsko	ojciec		Ząbrsko

Anna □□□□[909.] Siwek

1.	Annae	909.	A145	1669	chrzest	□□□□	matka		□□□□
2.	Anna	1186.	A192	1669	chrzest	Bąkowo	matka		Bąkowo
3.	Anna	1655.	A262	1671	chrzest	Ząbrsko	matka		Ząbrsko

Tomasz Siwek[910.]

1.	Thomas	910.	A145	1669	chrzest	□□□□	dziecko		□□□□
----	--------	------	------	------	---------	------	---------	--	------

Marianna Siwek[1187.]

1.	Mariannam	1187.	A192	1669	chrzest	Bąkowo	dziecko		Bąkowo
----	-----------	-------	------	------	---------	--------	---------	--	--------

Anna Siwek[1656.]

1.	Anna	1656.	A262	1671	chrzest	Ząbrsko	dziecko		Ząbrsko
----	------	-------	------	------	---------	---------	---------	--	---------

Jakub Bekier[410.]

1.	Jacobus Bekier	196.	A31	1666	chrzest	□□□□	świadek		
2.	Jakobi Bekier	410.	A65	1667	chrzest	Żuława	ojciec	piwowar	Żuława
3.	Jacobus Bekier	1061.	A171	1669	chrzest	Żuława	ojciec		Żuława
4.	Jacobus Bekier	4345.	A645	1680	chrzest	Żuława	ojciec		Żuława

Gertruda □□□□[411.] Bekier

1.	Gertrudae	411.	A65	1667	chrzest	Żuława	matka		Żuława
2.	Gertrudis	1062.	A171	1669	chrzest	Żuława	matka		Żuława
3.	Gertrudis	4346.	A645	1680	chrzest	Żuława	matka		Żuława

Kazimierz Pławinski[8017.]

1.	Casimirus Pławinski	5478.	A782	1687	chrzest	Buszkowy	świadek		
2.	Casimirus Pławinski	5628.	A804	1688	chrzest	Buszkowy	świadek		
3.	Casimirus Pławinski	5828.	A832	1688	chrzest	Buszkowy	świadek		
4.	Casimirus Pławinski	6022.	A858	1689	chrzest	Buszkowy	świadek		
5.	Casimirus Pławinski	6125.	A873	1689	chrzest	Buszkowy	świadek		
6.	Casimirus Pławinski	6267.	A888	1689	chrzest	Popowka✘	świadek		
7.	Casimirus Pławinski	7663.	B182	1695	ślub	Buszkowy	drużba		
8.	Casimirus Pławinski	7858.	B197	1695	ślub	Buszkowy	drużba		
9.	Casimirus Pławinski	7933.	A1126	1696	chrzest	Buszkowy	świadek		
10.	Casimiri Pławinski	8017.	A1142	1696	chrzest	Buszkowy	ojciec		Buszkowy
11.	Casimirus Pławinski	8162.	A1168	1696	chrzest	Buszkowy	świadek		
12.	Casimirus Pławinski	8254.	B220	1697	ślub	Buszkowy	drużba		
13.	Casimiri Pławinski	9083.	A1310	1699	chrzest	Buszkowy	ojciec		Buszkowy
14.	Casimiro Pławinski	9154.	B265	1700	ślub	Buszkowy	drużba		
15.	Casimiro Pławinski	10403.	A1525	1703	chrzest	Buszkowy	ojciec		Buszkowy
16.	Casimiro Pławinski	11537.	B341	1705	ślub	Buszkowy	drużba		
17.	Casimiro Pławinski	11851.	A1771	1706	chrzest	Buszkowy	ojciec		Buszkowy
18.	Casimiro Pławinski	12554.	A1884	1707	chrzest	Buszkowy	ojciec		Buszkowy
19.	Casimiro Pławinski	12984.	B404	1708	ślub	Buszkowy	drużba		
20.	Casimiro Pławinski	12987.	B405	1708	ślub	Pręgowo	drużba		

21.	Casimirus Plawinski	13059.	A1966	1709	chrzest	Buszkowy	świadek		
22.	Casimirus Plawinski	13138.	A1981	1709	chrzest	Buszkowy	świadek		
23.	Casimirus Plawinski	13834.	A2090	1711	chrzest	Buszkowy	ojciec		Buszkowy
24.	Casimirus Plawinski	15185.	B504	1714	ślub	Buszkowy	družba		
25.	Casimirus Plawinski	15979.	B539	1716	ślub	Buszkowy	družba		
26.	Casimirus Plawinski	17023.	A2609	1719	chrzest	Buszkowy	świadek		
27.	Casimirus Plawinski	17500.	A2695	1721	chrzest	Buszkowy	świadek		
28.	Casimirus Plawinski	17756.	A2741	1722	chrzest	Buszkowy	świadek		
29.	Casimirus Plawinski	18062.	A2790	1722	chrzest	Buszkowy	świadek		
30.	Casimirus Plawinski	19148.	A2976	1725	chrzest	Buszkowy	świadek		

Elżbieta □□□□[8018.] Plawinska

1.	Elizabethae	8018.	A1142	1696	chrzest	Buszkowy	matka		Buszkowy
2.	Elizabethae	9084.	A1310	1699	chrzest	Buszkowy	matka		Buszkowy
3.	Elizabetha	10404.	A1525	1703	chrzest	Buszkowy	matka		Buszkowy
4.	Elizabeth	11852.	A1771	1706	chrzest	Buszkowy	matka		Buszkowy
5.	Elizabetha	12555.	A1884	1707	chrzest	Buszkowy	matka		Buszkowy
6.	Elizabetha	13835.	A2090	1711	chrzest	Buszkowy	matka		Buszkowy

Anna Plawinska[8019.]

1.	Annam	8019.	A1142	1696	chrzest	Buszkowy	dziecko		Buszkowy
2.	Anna Plawinska	14099.	A2130	1712	chrzest	Buszkowy	świadek		
3.	Anna Plawinska	17713.	A2733	1722	chrzest	Buszkowy	świadek		
4.	Anna Plawinska	17976.	A2780	1722	chrzest	Buszkowy	świadek		
5.	Anna Plawinska	19251.	A2995	1725	chrzest	Buszkowy	świadek		
6.	Anna Plawinska	19420.	A3015	1726	chrzest	Buszkowy	świadek		

Katarzyna Plawinska[9085.]

1.	Catharinam	9085.	A1310	1699	chrzest	Buszkowy	dziecko		Buszkowy
2.	Catharyna Plawinska	18167.	A2809	1723	chrzest	Buszkowy	świadek		
3.	Catha: Plawinska	18201.	A2815	1723	chrzest	Buszkowy	świadek		
4.	Catharyna Plawinska	18803.	A2913	1724	chrzest	Buszkowy	świadek		

Marianna Plawinska[10405.]

1.	Marianna	10405.	A1525	1703	chrzest	Buszkowy	dziecko		Buszkowy
2.	Marianna Plawinska	17470.	A2690	1721	chrzest	Buszkowy	świadek		

Stanisław Plawinski[11853.]

1.	Stanislaus	11853.	A1771	1706	chrzest	Buszkowy	dziecko		Buszkowy
----	------------	--------	-------	------	---------	----------	---------	--	----------

Kazimierz Plawinski[12556.]

1.	Casimirus	12556.	A1884	1707	chrzest	Buszkowy	dziecko		Buszkowy
----	-----------	--------	-------	------	---------	----------	---------	--	----------

Michał Plawinski[13836.]

1.	Michäel	13836.	A2090	1711	chrzest	Buszkowy	dziecko		Buszkowy
----	---------	--------	-------	------	---------	----------	---------	--	----------

Marcin Butha[4017.]

1.	Martinus Butha	4017.	A605	1679	chrzest	Lisewiec	ojciec		Lisewiec
2.	Martinus Butha	4387.	A651	1680	chrzest	Lisewiec	ojciec		Lisewiec
3.	Martinus Buth	4988.	A718	1684	chrzest	Mierzszyn	świadek		

Jadwiga □□□□[4018.] Butha

1.	Hedwygis	4018.	A605	1679	chrzest	Lisewiec	matka		Lisewiec
2.	Hedvigis	4388.	A651	1680	chrzest	Lisewiec	matka		Lisewiec

Bartosz Marr[2525.]

1.	Bartholomaeus Marr	2525.	A403	1674	chrzest	Warcz	ojciec		Warcz
2.	Bartholomaeus Ogrodnik (Marr)	2862.	A460	1675	chrzest	Warcz	ojciec	ogrodnik	Warcz

Gertruda □□□□[2526.] Marr

1.	Gertrudis	2526.	A403	1674	chrzest	Warcz	matka		Warcz
2.	Gertrudis	2863.	A460	1675	chrzest	Warcz	matka		Warcz

Jan Blok[3623.]

1.	Hans Bloch	3623.	A555	1678	chrzest	Warcz	ojciec		Warcz
2.	Joannis Bloch	3629.	A556	1678	chrzest	Warcz	ojciec		Warcz

Zofia □□□□[3624.] Blok									
1.	Zophia	3624.	A555	1678	chrzest	Warcz	matka		Warcz
2.	Zophia	3630.	A556	1678	chrzest	Warcz	matka		Warcz

Bartosz Guz [10088.]									
1.	Bartholomaeus Gącz	6998.	A992	1692	chrzest	Bąkowo	świadek		
2.	Bartholomaeum Guz	10088.	B296	1702	ślub	Bąkowo	pan młody		
3.	Bartholomaej Guz	10433.	A1530	1703	chrzest	Bąkowo	ojciec		Bąkowo
4.	Bartholomaeus Guz	11151.	A1651	1704	chrzest	Bąkowo	świadek		
5.	Bartholomaeo Gros	11911.	A1779	1706	chrzest	Bąkowo	ojciec		Bąkowo
6.	Bartholomaeo Guz	12627.	B391	1708	ślub	Bąkowo	drużba		
7.	Bartholomaeo Guz	12858.	A1936	1708	chrzest	Bąkowo	ojciec		Bąkowo

Marianna Hendychowna [10089.] Guz									
1.	Marianna Hendychowna	10089.	B296	1702	ślub	Bąkowo	panna młoda	panna	Bąkowo
2.	Mariannae	10434.	A1530	1703	chrzest	Bąkowo	matka		Bąkowo
3.	Anna (<i>Marianna</i>)	11912.	A1779	1706	chrzest	Bąkowo	matka		Bąkowo
4.	Anna (<i>Marianna</i>)	12859.	A1936	1708	chrzest	Bąkowo	matka		Bąkowo

Michał Gunter [1238.]									
1.	Michael goracy	172.	A27	1666	chrzest	Bąkowo	świadek		
2.	Michael Giest	424.	A67	1667	chrzest	Bąkowo	ojciec		Bąkowo
3.	Michael Griger	644.	A101	1668	chrzest	Bąkowo	świadek		
4.	Michael Gust	1188.	A192	1669	chrzest	Bąkowo	świadek		
5.	Michaelis Gunter	1238.	A201	1670	chrzest	Bąkowo	ojciec		Bąkowo

Ewa □□□□[1239.] Gunter									
1.	Eva	425.	A67	1667	chrzest	Bąkowo	matka		Bąkowo
2.	Eva	1239.	A201	1670	chrzest	Bąkowo	matka		Bąkowo

Senior Jan Falk [2730.]									
1.	Joannes Falck	2730.	A440	1675	chrzest	Buszkowy	ojciec		Buszkowy
2.	Joannes Falk	4049.	A610	1679	chrzest	Buszkowy	ojciec		Buszkowy
3.	Joannis Falk	5733.	A820	1688	chrzest	Buszkowy	ojciec		Buszkowy
4.	Joannis Falk	6477.	A916	1690	chrzest	Buszkowy	ojciec		Buszkowy

Anna □□□□[2731.] Falk-Kindel									
1.	Anna	2731.	A440	1675	chrzest	Buszkowy	matka		Buszkowy
2.	Anna	4050.	A610	1679	chrzest	Buszkowy	matka		Buszkowy
3.	Annae	5734.	A820	1688	chrzest	Buszkowy	matka		Buszkowy
4.	Annae	6478.	A916	1690	chrzest	Buszkowy	matka		Buszkowy
5.	Anna Falkowa	10707.	B316	1703	ślub	Buszkowy	panna młoda	wdowa	Buszkowy
6.	Anna	11192.	A1657	1704	chrzest	Buszkowy	matka		Buszkowy
7.	Anna	11738.	A1749	1706	chrzest	Buszkowy	matka		Buszkowy
8.	Anna	12723.	A1912	1708	chrzest	Buszkowy	matka		Buszkowy

Anna Falk [2732.]									
1.	Annam	2732.	A440	1675	chrzest	Buszkowy	dziecko		Buszkowy
2.	Anna Falkowna	8163.	A1168	1696	chrzest	Buszkowy	świadek		
3.	Anna Falkowska	11845.	A1769	1706	chrzest	Buszkowy	świadek		
4.	Anna Falkowa*	17233.	C197	1720	pogrzeb	Buszkowy	zmarła	zmarła	Buszkowy

Stary Jan Falk [4051.]									
1.	Joannes	4051.	A610	1679	chrzest	Buszkowy	dziecko		Buszkowy
2.	Joannes Falek	14665.	B483	1713	ślub	Buszkowy	pan młody		
3.	Joannes Falkowski	15444.	A2348	1715	chrzest	Buszkowy	ojciec		Buszkowy

Barbara Falk [5735.] Samulewicz									
1.	Barbaram	5735.	A820	1688	chrzest	Buszkowy	dziecko		Buszkowy
2.	Barbara Falkowska	12967.	A1953	1708	chrzest	Buszkowy	świadek		
3.	Barbara Falkowska	13376.	A2018	1710	chrzest	Buszkowy	świadek		
4.	Barbara Falkowska	13787.	A2081	1711	chrzest	Buszkowy	świadek		
5.	Barbara Falkowska	14229.	A2153	1712	chrzest	Buszkowy	świadek		
6.	Barbara Falkowska	14281.	A2161	1712	chrzest	Buszkowy	świadek		
7.	Barbara Falkowska	14705.	A2230	1713	chrzest	Buszkowy	świadek		
8.	Barbara Falkowska	15116.	A2296	1714	chrzest	Buszkowy	świadek		
9.	Barbara Falkowska	15325.	A2326	1715	chrzest	Buszkowy	świadek		Buszkowy

10.	Barbara Falkowska	15458.	A2350	1715	chrzest	Buszkowy	świadek		Buszkowy
11.	Barbara Falkowska	15482.	A2354	1715	chrzest	Buszkowy	świadek		Buszkowy
12.	Barbara Falkowska	15534.	B514	1715	ślub	Buszkowy	panna młoda	panna	Buszkowy
13.	Barbara	15802.	A2401	1716	chrzest	Buszkowy	matka		Buszkowy
14.	Barbara Samolewiczowa	17720.	A2734	1722	chrzest	Buszkowy	świadek		
15.	Barbara	21741.	A3387	1731	chrzest	Buszkowy	matka		Buszkowy
16.	Barbara Samulewiczowa✘	26644.	C625	1740	pogrzeb	Buszkowy	zmarła		Wypich✘

Jakub Falk[6479.]

1.	Jacobum	6479.	A916	1690	chrzest	Buszkowy	dziecko		Buszkowy
2.	Jacobus falk✘	18614.	C234	1724	pogrzeb	Buszkowy	zmarły		Buszkowy

Jan Szczepanski[5282.]

1.	Joannis Szczepanski	5282.	A756	1686	chrzest	Bąkowo	ojciec		Bąkowo
2.	Joannis Szczepanski	6203.	A882	1689	chrzest	Bąkowo	ojciec		Bąkowo

Katarzyna □□□□[5283.] Szczepanska

1.	Catharinae	5283.	A756	1686	chrzest	Bąkowo	matka		Bąkowo
2.	Catharinae	6204.	A882	1689	chrzest	Bąkowo	matka		Bąkowo
3.	Catharina Szczepanska	11965.	A1789	1706	chrzest	Bąkowo	świadek		

Jan Szczepanski[1342.]

1.	Joannis Szczepanski	87.	A14	1666	chrzest	Kleszczewo	świadek		
2.	Joannes Szczepanowski	127.	A20	1666	chrzest	□□□□	świadek		
3.	Joannes Szczepanek	963.	A153	1669	chrzest	Czapielsk	świadek		
4.	Joannis Scepanczik	1342.	A217	1670	chrzest	Czapielsk	ojciec		Czapielsk
5.	Joannes Scepanski	3184.	A504	1676	chrzest	Bąkowo	świadek		
6.	Joanne Szczepanowski	3492.	A543	1677	chrzest	Bąkowo	świadek		

Anna □□□□[1343.] Szczepanska

1.	Anna	1343.	A217	1670	chrzest	Czapielsk	matka		Czapielsk
----	------	-------	------	------	---------	-----------	-------	--	-----------

Jakub Kiarnik[9396.]

1.	Jacobus Kiarlink	7207.	A1020	1693	chrzest	Goszyn	świadek		
2.	Jacobus Karling	7260.	A1028	1693	chrzest	Goszyn	świadek		
3.	Jacobus Kiarling	7923.	A1124	1696	chrzest	Goszyn	świadek		
4.	Jacobum Kiarnik	9396.	B275	1700	ślub	Goszyn	pan młody		
5.	Jacobus Kiarnik	9607.	A1396	1701	chrzest	Goszyn	świadek		
6.	Jacobi Kiarlin	9882.	A1445	1701	chrzest	Goszyn	ojciec		Goszyn
7.	Jacobi Kiarnik	11293.	A1674	1705	chrzest	Goszyn	ojciec		Goszyn
8.	Jacobo Kiarnikel	12330.	A1849	1707	chrzest	Goszyn	ojciec		Goszyn
9.	Jacobo Kiarnik	13448.	B425	1710	ślub	Goszyn	družba		

Elżbieta Kleysowna[9397.] Kiarnik

1.	Elizabetha Krislowna	8627.	A1240	1698	chrzest	Goszyn	świadek		
2.	Elizabetha Kleysowna	9397.	B275	1700	ślub	Goszyn	panna młoda		Goszyn
3.	Elizabeth Kiarnikowa	9497.	A1378	1701	chrzest	Goszyn	świadek		
4.	Elizabethae	9883.	A1445	1701	chrzest	Goszyn	matka		Goszyn
5.	Elizabethae	11294.	A1674	1705	chrzest	Goszyn	matka		Goszyn
6.	Catharina (<i>Elizabeth</i>)	12331.	A1849	1707	chrzest	Goszyn	matka		Goszyn
7.	Elizabetha Kiarnikowa	12598.	A1888	1707	chrzest	Buszkowy	świadek		

Adam Kiarling[1208.]

1.	Adami Karnik	1208.	A196	1670	chrzest	Goszyn	ojciec		Goszyn
2.	Adam Karnik	3476.	A541	1677	chrzest	Chudomin✘	świadek		
3.	Adamo Karrenkie	4614.	B83	1683	ślub	Goszyn	družba		

Malgorzata □□□□[1209.] Kiarling

1.	Margarita	1209.	A196	1670	chrzest	Goszyn	matka		Goszyn
----	-----------	-------	------	------	---------	--------	-------	--	--------

Jan Roszczehowski[7855.]

1.	Joannem Rosciechowski	7855.	B197	1695	ślub	Buszkowy	pan młody		
2.	Joannis Rosciechowski	8604.	A1237	1698	chrzest	Buszkowy	ojciec		Buszkowy
3.	Joannis Rosciechowski	9122.	A1317	1700	chrzest	Buszkowy	ojciec		Buszkowy
4.	Joannes Roszczehowski	9784.	A1429	1701	chrzest	Buszkowy	świadek		
5.	Joannis Roszczehowski	9971.	A1458	1702	chrzest	Buszkowy	ojciec		Buszkowy
6.	Joanne Roszczehowski	11027.	A1629	1704	chrzest	Buszkowy	ojciec		Buszkowy

7.	Joanne Roszczehowski	12139.	A1815	1707	chrzest	Buszkowy	ojciec		Buszkowy
----	----------------------	--------	-------	------	---------	----------	--------	--	----------

Gertruda Chanerska[7856.] Roszczehowska

1.	Gertruda Chanerska	7856.	B197	1695	ślub	Buszkowy	panna młoda		Buszkowy
2.	Gertrudae	8605.	A1237	1698	chrzest	Buszkowy	matka		Buszkowy
3.	Gertrudae	9123.	A1317	1700	chrzest	Buszkowy	matka		Buszkowy
4.	Gertrudae	9972.	A1458	1702	chrzest	Buszkowy	matka		Buszkowy
5.	Gertruda	11028.	A1629	1704	chrzest	Buszkowy	matka		Buszkowy
6.	Gertruda	12140.	A1815	1707	chrzest	Buszkowy	matka		Buszkowy
7.	Gertruda Roszczehowska	14518.	A2197	1713	chrzest	Popowka✘	świadek		

Ewa Roszczehowska[9124.]

1.	Evam	9124.	A1317	1700	chrzest	Buszkowy	dziecko		Buszkowy
----	------	-------	-------	------	---------	----------	---------	--	----------

Katarzyna Roszczehowska[9973.]

1.	Catharinam	9973.	A1458	1702	chrzest	Buszkowy	dziecko		Buszkowy
----	------------	-------	-------	------	---------	----------	---------	--	----------

Adam Roszczehowski[12141.]

1.	Adamus	12141.	A1815	1707	chrzest	Buszkowy	dziecko		Buszkowy
----	--------	--------	-------	------	---------	----------	---------	--	----------

Daniel Mundini[10163.]

1.	Daniel Mundinus	5982.	A852	1689	chrzest	Warcz	świadek		
2.	Daniel Mundinus	9506.	A1380	1701	chrzest	Kleszczewo	świadek		
3.	Danielis Mundini	10163.	A1490	1702	chrzest	Kleszczewo	ojciec		Kleszczewo
4.	Daniele Mundeno	12012.	A1797	1706	chrzest	Kleszczewo	ojciec		Kleszczewo
5.	Daniele Murdino	12324.	B373	1707	ślub	Kleszczewo	družba		
6.	Daniel Mundinus	14952.	A2270	1714	chrzest	Bielkowo	świadek		
7.	Dangel Mundinus	15006.	A2279	1714	chrzest	Bielkowo	świadek		
8.	Daniel Mundins	16723.	A2560	1718	chrzest	Bielkowo	świadek		

Elżbieta □□□□[10164.] Mundini

1.	Elizabethae	10164.	A1490	1702	chrzest	Kleszczewo	matka		Kleszczewo
2.	Elizabetha	12013.	A1797	1706	chrzest	Kleszczewo	matka		Kleszczewo

Katarzyna Mundini[10165.]

1.	Catharinam	10165.	A1490	1702	chrzest	Kleszczewo	dziecko		Kleszczewo
----	------------	--------	-------	------	---------	------------	---------	--	------------

Michał Mundini[12014.]

1.	Michäel	12014.	A1797	1706	chrzest	Kleszczewo	dziecko		Kleszczewo
----	---------	--------	-------	------	---------	------------	---------	--	------------

Tomasz Warczynski[10310.]

1.	Thomas Warszewski	8740.	A1258	1698	chrzest	Kleszczewo	świadek		
2.	Thomas Warczinski	8840.	A1271	1699	chrzest	Kleszczewo	świadek		
3.	Thomas Warczynski	9163.	A1323	1700	chrzest	Zaskoczyn	świadek		
4.	Thomas Warscinski	9188.	A1328	1700	chrzest	Kleszczewo	świadek		
5.	Thomas Wurchynski	9645.	A1403	1701	chrzest	Kleszczewo	świadek		
6.	Thomas Warczynski	10166.	A1490	1702	chrzest	Kleszczewo	świadek		
7.	Thomas Warcinski	10310.	B301	1702	ślub	Kleszczewo	pan młody		
8.	Thomae Warczynski	10789.	A1588	1703	chrzest	Kleszczewo	ojciec		Kleszczewo
9.	Thoma Warsczynski	11566.	B343	1705	ślub	Kleszczewo	družba		
10.	Thomas Warsczynski	11721.	B350	1706	ślub	Kleszczewo	družba		
11.	Thomas Warsczynski	11745.	A1750	1706	chrzest	Kleszczewo	świadek		
12.	Thomas Warsczynski	11775.	A1756	1706	chrzest	Kleszczewo	świadek		
13.	Thoma Warsczynski	11782.	A1758	1706	chrzest	Kleszczewo	ojciec		Kleszczewo
14.	Thoma Warsczynski	13076.	A1970	1709	chrzest	Kleszczewo	ojciec		Kleszczewo
15.	Thoma Warczynski	13573.	B436	1710	ślub	Kleszczewo	družba		
16.	Thomas Warczynski	13767.	A2078	1711	chrzest	Kleszczewo	świadek		
17.	Thomas Warczynski	13796.	A2083	1711	chrzest	Kleszczewo	świadek		
18.	Thomas Warczynski	13969.	A2107	1711	chrzest	Kleszczewo	świadek		
19.	Thomas Warczynski	14600.	A2212	1713	chrzest	Kleszczewo	świadek		
20.	Thomasz Warczynski	14928.	A2266	1714	chrzest	Kleszczewo	ojciec		Kleszczewo
21.	Thomas Warczynski	15026.	A2283	1714	chrzest	Kleszczewo	świadek		
22.	Thomas Warczynski	15053.	A2288	1714	chrzest	Kleszczewo	świadek		
23.	Thomas Warszczynski	15931.	A2425	1716	chrzest	Kleszczewo	ojciec		Kleszczewo
24.	Thomasz Warczynski	16025.	A2438	1716	chrzest	Kleszczewo	świadek		
25.	Thomasz Warszczynski	16339.	B548	1717	ślub	Kleszczewo	družba		
26.	Thomas Warszczynski	17117.	A2627	1719	chrzest	Kleszczewo	świadek		

27.	Thomas Warszczyński	17570.	A2708	1721	chrzest	Zaskoczyn	świadek		
-----	---------------------	--------	-------	------	---------	-----------	---------	--	--

Katarzyna Sztabowna[10311.] Warczynska

1.	Catharina Sztabowna	10311.	B301	1702	ślub	Kleszczewo	panna młoda	panna	Kleszczewo
2.	Catharinae	10790.	A1588	1703	chrzest	Kleszczewo	matka		Kleszczewo
3.	Catharina	11783.	A1758	1706	chrzest	Kleszczewo	matka		Kleszczewo
4.	Catharina Wachczynska	12016.	A1797	1706	chrzest	Kleszczewo	świadek		
5.	Catharina Warczynska	12200.	A1824	1707	chrzest	Kleszczewo	świadek		Kleszczewo
6.	Catharina Warczynska	12220.	A1828	1707	chrzest	Kleszczewo	świadek		Kleszczewo
7.	Catharina Warszczyńska	12912.	A1946	1708	chrzest	Kleszczewo	świadek		
8.	Catharina Warszczyńska	12953.	A1951	1708	chrzest	Kleszczewo	świadek		
9.	Catharina	13077.	A1970	1709	chrzest	Kleszczewo	matka		Kleszczewo
10.	Catharina Warszczyńska	13144.	A1982	1709	chrzest	Kleszczewo	świadek		
11.	Catharina Warczynska	13362.	A2016	1710	chrzest	Zaskoczyn	świadek		Kleszczewo
12.	Catharina Warszczyńska	13708.	A2070	1711	chrzest	Kleszczewo	świadek		
13.	Catharina Warczynska	14089.	A2128	1712	chrzest	Kleszczewo	świadek		
14.	Catharina Warczynska	14513.	A2196	1713	chrzest	Kleszczewo	świadek		
15.	Catharina	14929.	A2266	1714	chrzest	Kleszczewo	matka		Kleszczewo
16.	Catharina Warczynska	15066.	A2289	1714	chrzest	Kleszczewo	świadek		
17.	Catharina Warczynska	15097.	A2293	1714	chrzest	Kleszczewo	świadek		
18.	Catharina Warczynska	15209.	A2307	1714	chrzest	Kleszczewo	świadek		
19.	Catha:(rina) Warczynska	15367.	A2333	1715	chrzest	Kleszczewo	świadek		Kleszczewo
20.	Catha:	15932.	A2425	1716	chrzest	Kleszczewo	matka		Kleszczewo
21.	Catharyna Warczynska	16573.	A2535	1718	chrzest	Kleszczewo	świadek		
22.	Catharina Warczynska✕	24417.	C421	1736	pogrzeb	Olszanka	zmarła	żona karczmarza	Olszanka

Marianna Warczynska[10791.] Węczyk

1.	Mariannam	10791.	A1588	1703	chrzest	Kleszczewo	dziecko		Kleszczewo
2.	Marianna Warczynska	18654.	A2888	1724	chrzest	Czerniewo	świadek		
3.	Marianna Warczynska	18836.	B616	1724	ślub	Olszanka	panna młoda		Olszanka

Anna Warczynska[11784.]

1.	Anna	11784.	A1758	1706	chrzest	Kleszczewo	dziecko		Kleszczewo
----	-------------	--------	-------	------	---------	------------	---------	--	------------

Wojciech Warczynski[13078.]

1.	Albertum	13078.	A1970	1709	chrzest	Kleszczewo	dziecko		Kleszczewo
2.	Adalbertus Warczynskj	21507.	A3348	1730	chrzest	Zaskoczyn	ojciec		Zaskoczyn
3.	Adalbertus Warczynski	22931.	A3575	1733	chrzest	Zaskoczyn	ojciec		Zaskoczyn
4.	Adalberti Warczynskich	24542.	A3827	1736	chrzest	Zaskoczyn	ojciec		Zaskoczyn
5.	Adalberto Warczynskj	24718.	B834	1737	ślub	Zaskoczyn	drużba		
6.	Adalbertus Warcinskj	25902.	A4008	1739	chrzest	Zaskoczyn	świadek		
7.	Adalberti Warcinskj	26593.	A4110	1740	chrzest	Zaskoczyn	ojciec		Zaskoczyn
8.	Adalbertus Warczynskj	27638.	A4252	1742	chrzest	Czerniewo	świadek		

Stanisław Warczynski[14930.]

1.	Stanislaus	14930.	A2266	1714	chrzest	Kleszczewo	dziecko		Kleszczewo
----	-------------------	--------	-------	------	---------	------------	---------	--	------------

Michał Warczynski[15933.]

1.	Michael	15933.	A2425	1716	chrzest	Kleszczewo	dziecko		Kleszczewo
----	----------------	--------	-------	------	---------	------------	---------	--	------------

Jan Czarnicki[9142.]

1.	Joannis Czarnicki	9142.	A1321	1700	chrzest	Kleszczewo	ojciec		Kleszczewo
2.	Joannis Czarnicki	9498.	A1379	1701	chrzest	Kleszczewo	ojciec		Kleszczewo
3.	Joannes Czarnicki	9670.	A1408	1701	chrzest	Czerniewo	świadek		
4.	Joanne Czarnicki	10560.	A1554	1703	chrzest	Kleszczewo	ojciec		Kleszczewo
5.	Joannes Czarnicki	10792.	A1588	1703	chrzest	Kleszczewo	świadek		
6.	Joanne Czarnicki	11509.	A1714	1705	chrzest	Kleszczewo	ojciec		Kleszczewo
7.	Joanne Czarnicki	12181.	A1821	1707	chrzest	Kleszczewo	ojciec		Kleszczewo

Bogumila □□□□[9143.] Czarnicka

1.	Bogumilae	9143.	A1321	1700	chrzest	Kleszczewo	matka		Kleszczewo
2.	Bogumilae	9499.	A1379	1701	chrzest	Kleszczewo	matka		Kleszczewo
3.	Bogumila	10561.	A1554	1703	chrzest	Kleszczewo	matka		Kleszczewo
4.	Bogumila	11510.	A1714	1705	chrzest	Kleszczewo	matka		Kleszczewo
5.	Bogumila Czarnicka	11786.	A1758	1706	chrzest	Kleszczewo	świadek		Kleszczewo
6.	Bogumila	12182.	A1821	1707	chrzest	Kleszczewo	matka		Kleszczewo

Stanisław Wręga[7086.]								
1.	Stanisław Wręga	7086.	B152	1692	ślub	Bielkowo	pan młody	
2.	Stanisław Wręga	7194.	A1018	1693	chrzest	Bielkowo	ojciec	Bielkowo
3.	Stanisław Wręga	7745.	A1105	1695	chrzest	Bielkowo	ojciec	Bielkowo
4.	Stanisław Wręga	8332.	A1193	1697	chrzest	Bielkowo	ojciec	Bielkowo
5.	Stanisław Wręga	8795.	B247	1699	ślub	Bielkowo	drużba	Bielkowo
6.	Stanisław Wręga	8903.	A1283	1699	chrzest	Bielkowo	ojciec	Bielkowo
7.	Stanisław Wręga	9801.	A1433	1701	chrzest	Bielkowo	ojciec	Bielkowo
8.	Stanisław Wręga	10809.	A1592	1703	chrzest	Bielkowo	ojciec	Bielkowo
9.	Stanisław Wręga	11631.	A1731	1705	chrzest	Bielkowo	ojciec	Bielkowo

Barbara Stepkowna[7087.] Wręga								
1.	Barbara Stepkowna	7087.	B152	1692	ślub	Bielkowo	panna młoda	Bielkowo
2.	Barbarae	7195.	A1018	1693	chrzest	Bielkowo	matka	Bielkowo
3.	Barbarae	7746.	A1105	1695	chrzest	Bielkowo	matka	Bielkowo
4.	Barbarae	8333.	A1193	1697	chrzest	Bielkowo	matka	Bielkowo
5.	Barbarae	8904.	A1283	1699	chrzest	Bielkowo	matka	Bielkowo
6.	Barbarae	9802.	A1433	1701	chrzest	Bielkowo	matka	Bielkowo
7.	Barbara	10810.	A1592	1703	chrzest	Bielkowo	matka	Bielkowo
8.	Barbara	11632.	A1731	1705	chrzest	Bielkowo	matka	Bielkowo

Barbara Wręga[8334.]								
1.	Barbaram	8334.	A1193	1697	chrzest	Bielkowo	dziecko	Bielkowo

Piotr Wręga[8905.]								
1.	Petrum	8905.	A1283	1699	chrzest	Bielkowo	dziecko	Bielkowo
2.	Petrus Wręga	18409.	A2851	1723	chrzest	Bielkowo	świadek	
3.	Petrus Wręga	20296.	A3157	1728	chrzest	Bielkowo	świadek	
4.	Petrus Wręga	21440.	B704	1730	ślub	Bielkowo	pan młody	

Marianna Wręga[9803.]								
1.	Marianna	9803.	A1433	1701	chrzest	Bielkowo	dziecko	Bielkowo

Tomasz Wręga[10811.]								
1.	Thomas	10811.	A1592	1703	chrzest	Bielkowo	dziecko	Bielkowo

Barbara Wręga[11633.]								
1.	Barbara	11633.	A1731	1705	chrzest	Bielkowo	dziecko	Bielkowo

Bartosz Drąg[8396.]								
1.	Bartholomaeum Drąg	8396.	B225	1697	ślub	Domachowo	pan młody	
2.	Bartholomaej Drąg	8599.	A1236	1698	chrzest	Domachowo	ojciec	Domachowo
3.	Bartholomaej Drąg	9132.	A1319	1700	chrzest	Domachowo	ojciec	Domachowo
4.	Bartholomaej Drąg	9736.	A1420	1701	chrzest	Domachowo	ojciec	Domachowo
5.	Bartholomaeo Drąg	10471.	A1537	1703	chrzest	Domachowo	ojciec	Domachowo

Ewa Orzeszkowna[8397.] Drąg								
1.	Ewa Orzeszkowna	8397.	B225	1697	ślub	Domachowo	panna młoda	Domachowo
2.	Evae	8600.	A1236	1698	chrzest	Domachowo	matka	Domachowo
3.	Evae	9133.	A1319	1700	chrzest	Domachowo	matka	Domachowo
4.	Evae	9737.	A1420	1701	chrzest	Domachowo	matka	Domachowo
5.	Ewa	10472.	A1537	1703	chrzest	Domachowo	matka	Domachowo

Barbara Drąg[8601.] Nowacka								
1.	Barbaram	8601.	A1236	1698	chrzest	Domachowo	dziecko	Domachowo
2.	Barbara Drągowska	15812.	B532	1716	ślub	Domachowo	panna młoda	panna Domachowo

Regina Drąg[9134.]								
1.	Reginam	9134.	A1319	1700	chrzest	Domachowo	dziecko	Domachowo

Elżbieta Drąg[9738.]								
1.	Elizabetham	9738.	A1420	1701	chrzest	Domachowo	dziecko	Domachowo

Marianna Drąg[10473.]								
1.	Marianna	10473.	A1537	1703	chrzest	Domachowo	dziecko	Domachowo

Laurenty Wręga[5171.]								
------------------------------	--	--	--	--	--	--	--	--

1.	Laurenty Dręga	5171.	A741	1685	chrzest	Bielkowo	ojciec		Bielkowo
2.	Laurentius Wręga	6541.	B133	1690	ślub	Bielkowo	družba		
3.	Laurenty Dręga	6609.	A934	1690	chrzest	Bielkowo	ojciec		Bielkowo
4.	Laurentius Wręga	7226.	B161	1693	ślub	Bielkowo	družba		

Agnieszka [5172.] Wręga

1.	Agnētis	5172.	A741	1685	chrzest	Bielkowo	matka		Bielkowo
2.	Agnētis	6610.	A934	1690	chrzest	Bielkowo	matka		Bielkowo

Anna Wręga[5173.]

1.	Annam	5173.	A741	1685	chrzest	Bielkowo	dziecko		Bielkowo
----	--------------	-------	------	------	---------	----------	---------	--	----------

Mikołaj Wręga[6611.]

1.	Nicolaum	6611.	A934	1690	chrzest	Bielkowo	dziecko		Bielkowo
2.	Nicolaus Wręga	14577.	A2209	1713	chrzest	Bąkowo	świadek		

Jakub Drąg[7627.]

1.	Jacobi Drąg	7627.	A1087	1694	chrzest	Bielkówko	ojciec		Bielkówko
----	-------------	-------	-------	------	---------	-----------	--------	--	-----------

Elżbieta [7628.] Drąg

1.	Elizabethae	7628.	A1087	1694	chrzest	Bielkówko	matka		Bielkówko
----	-------------	-------	-------	------	---------	-----------	-------	--	-----------

Katarzyna Drąg[7629.]

1.	Catharinam	7629.	A1087	1694	chrzest	Bielkówko	dziecko		Bielkówko
----	-------------------	-------	-------	------	---------	-----------	---------	--	-----------

Jerzy Zielonka[5123.]

1.	Georgius Zelonka.	3086.	A491	1676	chrzest	Buszkowy	świadek		
2.	Georgius Zelonka	3826.	A580	1678	chrzest	Buszkowy	świadek		
3.	Georgius Zelonka	4135.	B69	1679	ślub	Buszkowy	družba		
4.	Georgius Zelonka	4156.	A623	1679	chrzest	Buszkowy	świadek		Buszkowy
5.	Georgius Zielonka	5123.	B102	1685	ślub	Buszkowy	pan młody		
6.	Georgy Zielonka	5574.	A797	1687	chrzest	Buszkowy	ojciec		Buszkowy
7.	Georgy Zielonka	6122.	A873	1689	chrzest	Buszkowy	ojciec		Buszkowy
8.	Georgius Zielonka	6839.	B142	1691	ślub	Buszkowy	družba		

Ewa Kubacka[5124.] Zielonka

1.	Eva Kubacka	5124.	B102	1685	ślub	Buszkowy	panna młoda		Buszkowy
2.	Evae	5575.	A797	1687	chrzest	Buszkowy	matka		Buszkowy
3.	Evae	6123.	A873	1689	chrzest	Buszkowy	matka		Buszkowy

Elżbieta Zielonka[5576.]

1.	Elizabetham	5576.	A797	1687	chrzest	Buszkowy	dziecko		Buszkowy
----	--------------------	-------	------	------	---------	----------	---------	--	----------

Jakub Zielonka[6124.]

1.	Jacobum	6124.	A873	1689	chrzest	Buszkowy	dziecko		Buszkowy
----	----------------	-------	------	------	---------	----------	---------	--	----------

Maciej Hans[31.]

1.	Mathiam Hans	31.	B1	1665	ślub	Buszkowy	pan młody		
----	---------------------	-----	----	------	------	----------	-----------	--	--

Jerzy Szmiszek[1328.]

1.	Georgius (Szmiszek)	34.	B1	1665	ślub	Buszkowy	družba		
2.	Georgy Szmiszek	1328.	A215	1670	chrzest	Buszkowy	ojciec		Buszkowy
3.	Georgium Szmiszek	1357.	B7	1670	ślub	Buszkowy	pan młody		

Dorota Rowinska[32.] Hans-Szmiszek

1.	Dorotheam Rovinska	32.	B1	1665	ślub	Buszkowy	panna młoda		Buszkowy
2.	Dorotheae	1329.	A215	1670	chrzest	Buszkowy	matka		Buszkowy
3.	Ernstowam (Dorota)	1358.	B7	1670	ślub	Buszkowy	panna młoda		Buszkowy

[1330.] Szmiszek

1.	[1330.]	1330.	A215	1670	chrzest	Buszkowy	dziecko		Buszkowy
----	---------	-------	------	------	---------	----------	---------	--	----------

[1331.] Szmiszek

1.	[1331.]	1331.	A215	1670	chrzest	Buszkowy	dziecko		Buszkowy
----	---------	-------	------	------	---------	----------	---------	--	----------

Jerzy Czapa[1256.]

1.	Georgius Czapa	277.	A43	1666	chrzest	Goszyn	świadek		
----	----------------	------	-----	------	---------	--------	---------	--	--

2.	Georgii Fabri (<i>Czapa</i>)	314.	A50	1667	chrzest	Chudomin✘	ojciec	rzemieślnik	Chudomin✘
3.	Georgius Czapa	1193.	A193	1670	chrzest	Goszyn	świadek		
4.	Georgius Czapa	1211.	A196	1670	chrzest	Goszyn	świadek		
5.	Georgÿ Czapa	1256.	A204	1670	chrzest	Chudomin✘	ojciec		Chudomin✘
6.	Georgius Czapa	1364.	A219	1670	chrzest	Goszyn	świadek		
7.	Georgius Czapa	1536.	A243	1671	chrzest	Goszyn	świadek		
8.	Georgius Cappa	1651.	A261	1671	chrzest	Żuława	świadek		
9.	Georgius Caqqa	1707.	A269	1671	chrzest	Goszyn	ojciec		Goszyn
10.	Georgius Czappa	2033.	B26	1672	ślub	Goszyn	družba		
11.	Georgius Zappe (<i>Czapa</i>)	2510.	A400	1674	chrzest	Chudomin✘	ojciec		Chudomin✘

Anna □□□□[1257.] Czapa

1.	Annae	315.	A50	1667	chrzest	Chudomin✘	matka		Chudomin✘
2.	Anna	1257.	A204	1670	chrzest	Chudomin✘	matka		Chudomin✘
3.	Anna	1708.	A269	1671	chrzest	Goszyn	matka		Goszyn
4.	Anna Czapowa	2001.	A315	1672	chrzest	Goszyn	świadek		
5.	Anna Czapolowa	2025.	A318	1672	chrzest	Rekcin	świadek		
6.	Anna	2511.	A400	1674	chrzest	Chudomin✘	matka		Chudomin✘

Elżbieta Czapa[316.]

1.	Elizabeth	316.	A50	1667	chrzest	Chudomin✘	dziecko		Chudomin✘
----	-----------	------	-----	------	---------	-----------	---------	--	-----------

Marianna Czapa[1258.]

1.	Mariannam	1258.	A204	1670	chrzest	Chudomin✘	dziecko		Chudomin✘
----	-----------	-------	------	------	---------	-----------	---------	--	-----------

Katarzyna Czapa[1709.]

1.	Catharinam	1709.	A269	1671	chrzest	Goszyn	dziecko		Goszyn
----	------------	-------	------	------	---------	--------	---------	--	--------

Flora Czapa[2512.]

1.	Florentinam	2512.	A400	1674	chrzest	Chudomin✘	dziecko		Chudomin✘
----	-------------	-------	------	------	---------	-----------	---------	--	-----------

Jerzy Laba[901.]

1.	Georgius Laba	901.	A144	1668	chrzest	Goszyn	ojciec	owczarz	Goszyn
2.	Georgius Łapa	1212.	A196	1670	chrzest	Goszyn	świadek		
3.	Georgÿ Gula (<i>Laba</i>)	1361.	A219	1670	chrzest	Goszyn	ojciec		Goszyn
4.	Georgius Lappa	1624.	A257	1671	chrzest	Goszyn	ojciec		Goszyn
5.	Georgius □□□□ (<i>Laba</i>)	2912.	A468	1675	chrzest	Goszyn	ojciec	karczmarz	Goszyn

Anna □□□□[902.] Laba

1.	Anna	902.	A144	1668	chrzest	Goszyn	matka		Goszyn
2.	Anna	1362.	A219	1670	chrzest	Goszyn	matka		Goszyn
3.	Anna	1625.	A257	1671	chrzest	Goszyn	matka		Goszyn
4.	Anna	2913.	A468	1675	chrzest	Goszyn	matka		Goszyn

Jerzy Laba✘[903.]

1.	Georgium	903.	A144	1668	chrzest	Goszyn	dziecko		Goszyn
----	----------	------	------	------	---------	--------	---------	--	--------

Jerzy Laba[1363.]

1.	Georgium	1363.	A219	1670	chrzest	Goszyn	dziecko		Goszyn
----	----------	-------	------	------	---------	--------	---------	--	--------

Elżbieta Laba[1626.]

1.	Elizabetham	1626.	A257	1671	chrzest	Goszyn	dziecko		Goszyn
----	-------------	-------	------	------	---------	--------	---------	--	--------

Michał Laba[2914.]

1.	Michäelem	2914.	A468	1675	chrzest	Goszyn	dziecko		Goszyn
----	-----------	-------	------	------	---------	--------	---------	--	--------

Piotr Osicki[4517.]

1.	Petrum Ossicky	4517.	B78	1683	ślub	Bielkówko	pan młody		
2.	Petrus Osiecki	5450.	A777	1686	chrzest	Goszyn	świadek		
3.	Petri Osicki	5593.	A800	1687	chrzest	Bielkówko	ojciec		Bielkówko
4.	Petri Roszycki (<i>Osicki</i>)	6549.	A926	1690	chrzest	Bielkówko	ojciec		Bielkówko
5.	Petrus Osicki	6739.	A954	1691	chrzest	Bielkówko	świadek		
6.	Petrus Osicki	6908.	A977	1692	chrzest	Goszyn	świadek		
7.	Petrus Osicki	7037.	A998	1692	chrzest	Żuława	świadek		
8.	Petrus Osicki	7336.	A1043	1693	chrzest	Lisewiec	świadek		
9.	Petrus Osicki	7654.	B180	1695	ślub	Lisewiec	družba		
10.	Petri Osicki	7684.	A1096	1695	chrzest	Bielkówko	ojciec		Bielkówko

11.	Petrus Osicki	7731.	B184	1695	ślub	Bielkówko	družba		
12.	Petro Osicki	7951.	B207	1696	ślub	Bielkówko	družba		
13.	Petro Osicki	8211.	B217	1696	ślub	Bielkówko	družba		
14.	Petri Osicki	8548.	A1229	1698	chrzest	Bielkówko	ojciec		Bielkówko
15.	Petrus Osicki	9602.	B281	1701	ślub	Bielkówko	družba		
16.	Petri Osicki	9976.	A1459	1702	chrzest	Bielkówko	ojciec		Bielkówko
17.	Petro Osicki	11190.	B331	1704	ślub	Bielkowo	družba		Bielkówko
18.	Petrus Osicki	11229.	B332	1704	ślub	Lisewiec	družba		
19.	Petrus Osicki	12579.	B388	1707	ślub	Bielkówko	družba		
20.	Petro Osicki	12800.	A1926	1708	chrzest	Bielkówko	ojciec		Bielkówko

Marianna Tobolska[4518.] Osicka

1.	Marianna Tobolska	4518.	B78	1683	ślub	Bielkówko	panna młoda		Bielkówko
2.	Mariannae	5594.	A800	1687	chrzest	Bielkówko	matka		Bielkówko
3.	Mariannae	6550.	A926	1690	chrzest	Bielkówko	matka		Bielkówko
4.	Mariannae	7685.	A1096	1695	chrzest	Bielkówko	matka		Bielkówko
5.	Mariannae	8549.	A1229	1698	chrzest	Bielkówko	matka		Bielkówko
6.	Mariannae	9977.	A1459	1702	chrzest	Bielkówko	matka		Bielkówko
7.	Marianna	12801.	A1926	1708	chrzest	Bielkówko	matka		Bielkówko

Jan Osicki[5595.]

1.	Joannem	5595.	A800	1687	chrzest	Bielkówko	dziecko		Bielkówko
2.	Joannes Osicki	12935.	A1950	1708	chrzest	Bielkówko	świadek		

Marcin Osicki[6551.]

1.	Martinum	6551.	A926	1690	chrzest	Bielkówko	dziecko		Bielkówko
----	-----------------	-------	------	------	---------	-----------	---------	--	-----------

Kazimierz Osicki[7686.]

1.	Casimirum	7686.	A1096	1695	chrzest	Bielkówko	dziecko		Bielkówko
2.	Casimirus Osiecki	19535.	A3033	1726	chrzest	Bielkówko	świadek		
3.	Casimirus Osicki	20430.	A3180	1728	chrzest	Bielkówko	świadek		
4.	Casimirus Osicki	20761.	B681	1729	ślub	Bielkówko	pan młody		
5.	Casimirus Osiczekj	21345.	A3328	1730	chrzest	Bielkówko	ojciec		Bielkówko
6.	Casimirus Osicki	21496.	B711	1730	ślub	Bielkówko	družba		
7.	Casimirus Osiczekj	22176.	A3456	1732	chrzest	Bielkówko	ojciec		Bielkówko
8.	Casimiri Osickich	23737.	A3710	1735	chrzest	Bielkówko	ojciec		Bielkówko
9.	Casimiro Oszyckj	26965.	A4161	1740	chrzest	Bielkówko	ojciec		Bielkówko
10.	Casimiri Osicki	29945.	C925	1745	pogrzeb	Bielkówko	rodzina		Bielkówko
11.	Casimirus Osicki✱	40719.	C2056	1761	pogrzeb	Bielkówko	zmarły		Bielkówko

Jakub Osicki[8550.]

1.	Jacobum	8550.	A1229	1698	chrzest	Bielkówko	dziecko		Bielkówko
2.	Jacobus Oszycki	18513.	B607	1723	ślub	Bielkowo	pan młody		
3.	Jacobus Oszycki	18869.	A2922	1724	chrzest	Bielkówko	ojciec		Bielkówko
4.	Jacobus Osicki	19314.	B628	1725	ślub	Bielkowo	družba		
5.	Jacobus Osycki	20119.	A3129	1727	chrzest	Bielkówko	ojciec		Bielkówko
6.	Jacobus Osieckj	21153.	A3298	1730	chrzest	Bielkówko	ojciec		Bielkówko
7.	Jacobus Osicki	22534.	B748	1732	ślub	Bielkówko	družba		
8.	Jacobus Osicki	22913.	A3572	1733	chrzest	Bielkówko	ojciec		Bielkówko
9.	Jacobi Oszyckich	24924.	A3884	1737	chrzest	Bielkówko	ojciec		Bielkówko

Agnieszka Osicka[9978.] Tepner

1.	Agnetem	9978.	A1459	1702	chrzest	Bielkówko	dziecko		Bielkówko
2.	Agnes Osiczka	22179.	A3456	1732	chrzest	Bielkówko	świadek		
3.	Agnete Osicka	22533.	B748	1732	ślub	Bielkówko	panna młoda		Bielkówko

Anna Osicka[12802.]

1.	Anna	12802.	A1926	1708	chrzest	Bielkówko	dziecko		Bielkówko
2.	Anna Osicka	22573.	A3517	1732	chrzest	Lisewiec	świadek		

Tomasz Słowi[7949.]

1.	Thomam Słowi	7949.	B207	1696	ślub	Bielkówko	pan młody		
2.	Thomae Słowi	8081.	A1154	1696	chrzest	Bielkówko	ojciec		Bielkówko
3.	Thomas Słowi	8239.	A1177	1697	chrzest	Bielkówko	świadek		
4.	Thomas Słowi	8551.	A1229	1698	chrzest	Bielkówko	świadek		
5.	Thomae Słowi	8613.	A1238	1698	chrzest	Bielkówko	ojciec		Bielkówko
6.	Thoma Słowi	9073.	B262	1699	ślub	Bielkówko	družba		Bielkówko

7.	Thomas Słowi	9617.	A1398	1701	chrzest	Bielkówko	świadek	włodarz	Bielkowo
8.	Thomas Słowi	9979.	A1459	1702	chrzest	Bielkówko	świadek		
9.	Thomas Słowi	10068.	A1475	1702	chrzest	Bielkówko	świadek		
10.	Thoma Słowi	10335.	B304	1702	ślub	Bielkówko	drużba		
11.	Thoma Słowi	10975.	A1620	1704	chrzest	Bielkówko	ojciec	włodarz	Bielkówko
12.	Thomas Słowi	11291.	A1673	1705	chrzest	Bielkówko	świadek	włodarz	Bielkówko
13.	Thomas Słowi	11899.	A1776	1706	chrzest	Bielkówko	świadek		
14.	Thoma Słowi	12044.	B361	1706	ślub	Bielkowo	drużba		Bielkówko
15.	Thoma Słowi	12520.	B382	1707	ślub	Bielkówko	drużba		
16.	Thoma Słowi	12539.	B383	1707	ślub	Bielkówko	drużba		
17.	Thoma Słowi	12580.	B388	1707	ślub	Bielkówko	drużba		
18.	Thomas Słowi	13405.	A2024	1710	chrzest	Bielkówko	świadek		
19.	Thoma Słowi	13539.	B430	1710	ślub	Bielkówko	drużba		
20.	Thomas Słowi	13869.	A2095	1711	chrzest	Bielkówko	świadek		
21.	Thomas Słowi	14062.	A2123	1712	chrzest	Bielkówko	świadek		

Anna Tobolska[7950.] Słowi

1.	Anna Tobolska	7950.	B207	1696	ślub	Bielkówko	panna młoda		Bielkówko
2.	Annae	8082.	A1154	1696	chrzest	Bielkówko	matka		Bielkówko
3.	Annae	8614.	A1238	1698	chrzest	Bielkówko	matka		Bielkówko
4.	Anna Słowi	10617.	A1562	1703	chrzest	Kleszczewo	świadek		Bielkówko
5.	Anna	10976.	A1620	1704	chrzest	Bielkówko	matka		Bielkówko
6.	Anna Słowiowa	12936.	A1950	1708	chrzest	Bielkówko	świadek		

Jan Słowi[8083.]

1.	Joannem	8083.	A1154	1696	chrzest	Bielkówko	dziecko		Bielkówko
----	----------------	-------	-------	------	---------	-----------	---------	--	-----------

Michał Słowi[8615.]

1.	Michäelem	8615.	A1238	1698	chrzest	Bielkówko	dziecko		Bielkówko
----	------------------	-------	-------	------	---------	-----------	---------	--	-----------

Ewa Słowi[10977.]

1.	Eva	10977.	A1620	1704	chrzest	Bielkówko	dziecko		Bielkówko
----	------------	--------	-------	------	---------	-----------	---------	--	-----------

Wojciech Ernest[4697.]

1.	Albertus Ernst	3177.	A503	1676	chrzest	Lisewiec	świadek		
2.	Alberti Ertman (<i>Ernest</i>)	4697.	A685	1684	chrzest	Lisewiec	ojciec		Lisewiec
3.	Alberti Ernestczyk	5294.	A758	1686	chrzest	Lisewiec	ojciec		Lisewiec
4.	Alberti Ernest	6769.	A959	1691	chrzest	Lisewiec	ojciec		Lisewiec
5.	Alberti Ernest	7333.	A1043	1693	chrzest	Lisewiec	ojciec		Lisewiec
6.	Albertum Ernest	8125.	B211	1696	ślub	Lisewiec	pan młody		

Anna □□□□[4698.] Ernest

1.	Annae	4698.	A685	1684	chrzest	Lisewiec	matka		Lisewiec
2.	Anna Ernestowa	4776.	A692	1684	chrzest	Lisewiec	świadek		
3.	Annae	5295.	A758	1686	chrzest	Lisewiec	matka		Lisewiec
4.	Annae	6770.	A959	1691	chrzest	Lisewiec	matka		Lisewiec
5.	Annae	7334.	A1043	1693	chrzest	Lisewiec	matka		Lisewiec

Anna Ernest[4699.]

1.	Annam	4699.	A685	1684	chrzest	Lisewiec	dziecko		Lisewiec
----	--------------	-------	------	------	---------	----------	---------	--	----------

Kazimierz Ernest[5296.]

1.	Casimirum	5296.	A758	1686	chrzest	Lisewiec	dziecko		Lisewiec
----	------------------	-------	------	------	---------	----------	---------	--	----------

Marianna Ernest[6771.]✘

1.	Mariannam	6771.	A959	1691	chrzest	Lisewiec	dziecko		Lisewiec
----	------------------	-------	------	------	---------	----------	---------	--	----------

Marianna Ernest[7335.]

1.	Mariannam	7335.	A1043	1693	chrzest	Lisewiec	dziecko		Lisewiec
----	------------------	-------	-------	------	---------	----------	---------	--	----------

Jerzy Wygant[8829.]

1.	Georgij Wygant	8638.	A1243	1698	chrzest	Czapielsk	ojciec		Czapielsk
2.	Georgium Wygant	8829.	B250	1699	ślub	Ząbrsko	pan młody		
3.	Georgij Wygant	9590.	A1394	1701	chrzest	Czapielsk	ojciec		Czapielsk
4.	Georgij Wygant	10362.	A1518	1702	chrzest	Czapielsk	ojciec		Czapielsk
5.	Georgio Wygant	11163.	A1654	1704	chrzest	Czapielsk	ojciec		Czapielsk
6.	Georgius Wygant	11205.	A1659	1704	chrzest	Czapielsk	świadek		

7.	Georgio Wygant	11325.	B336	1705	ślub	Czapielsk	družba		
8.	Georgio Wygant	11816.	A1764	1706	chrzest	Czapielsk	ojciec		Czapielsk
9.	Georgio Wygant	13029.	B408	1709	ślub	Czapielsk	družba		

Krystyna [8639.] Wygant

1.	Christianae	8639.	A1243	1698	chrzest	Czapielsk	matka		Czapielsk
----	-------------	-------	-------	------	---------	-----------	-------	--	-----------

Regina Enlowna[8830.] Wygant

1.	Regina Endlowna	8830.	B250	1699	ślub	Ząbrsko	panna młoda		Ząbrsko
2.	Regina Wygantowa	9276.	A1343	1700	chrzest	Czapielsk	świadek		
3.	Reginae	9591.	A1394	1701	chrzest	Czapielsk	matka		Czapielsk
4.	Reginae	10363.	A1518	1702	chrzest	Czapielsk	matka		Czapielsk
5.	Regina	11164.	A1654	1704	chrzest	Czapielsk	matka		Czapielsk
6.	Regina Wygantowa	11277.	A1670	1704	chrzest	Czapielsk	świadek		
7.	Regina	11817.	A1764	1706	chrzest	Czapielsk	matka		Czapielsk
8.	Regina Wygantowa	11975.	A1791	1706	chrzest	Czapielsk	świadek		

Jan Tokarski[4936.]

1.	Joannes Tokarzewsky	3754.	A571	1678	chrzest	Zaskoczyn	świadek		
2.	Joannes Tokarsky	3794.	A576	1678	chrzest	Kleszczewo	świadek		
3.	Joannes Tokarsewski	3953.	A597	1678	chrzest	Kleszczewo	świadek		
4.	Joannes Tokarzewsky	4106.	A618	1679	chrzest	Kleszczewo	ojciec		Kleszczewo
5.	Joannes Tokarzewski	4203.	A629	1679	chrzest	Kleszczewo	świadek		
6.	Joannis Tokarski	4812.	A696	1684	chrzest	Kleszczewo	świadek		
7.	Joannes Tokayski	4849.	B93	1684	ślub	Kleszczewo	družba		
8.	Joannis Tokarski	4936.	A711	1684	chrzest	Kleszczewo	ojciec		Kleszczewo
9.	Joannes Tokarski	6277.	B130	1689	ślub	Warcz	družba		

Anna [4937.] Tokarska

1.	Anna	4107.	A618	1679	chrzest	Kleszczewo	matka		Kleszczewo
2.	Anna Tokarzewska	4239.	A633	1680	chrzest	Kleszczewo	świadek		
3.	Annae	4937.	A711	1684	chrzest	Kleszczewo	matka		Kleszczewo

Jakub Slesik[3069.]

1.	Jacobi Szlirelzik	1148.	A185	1669	chrzest	Ząbrsko	ojciec		Ząbrsko
2.	Jacobus Schlicht (<i>Slesik</i>)	2343.	A369	1673	chrzest	Ząbrsko	ojciec		Ząbrsko
3.	Jacobus Schincka (<i>Slesik</i>)	2671.	B38	1674	ślub	Żuława	družba		
4.	Jacobus Slesick	3069.	A489	1676	chrzest	Ząbrsko	ojciec		Ząbrsko

Ewa [3070.] Slesik

1.	Eva	1149.	A185	1669	chrzest	Ząbrsko	matka		Ząbrsko
2.	Eva Schlichtska	2232.	A349	1673	chrzest	Ząbrsko	świadek		
3.	Eva	2344.	A369	1673	chrzest	Ząbrsko	matka		Ząbrsko
4.	Eva Schletska	2459.	A390	1674	chrzest	Ząbrsko	świadek		
5.	Eva	3070.	A489	1676	chrzest	Ząbrsko	matka		Ząbrsko
6.	Eva Sledrykowa	3778.	A574	1678	chrzest	Ząbrsko	świadek		Ząbrsko

Jadwiga Slesik[2345.]

1.	Hedvigidem	2345.	A369	1673	chrzest	Ząbrsko	dziecko		Ząbrsko
----	------------	-------	------	------	---------	---------	---------	--	---------

Wojciech Slesik[3071.]

1.	Adalbertum	3071.	A489	1676	chrzest	Ząbrsko	dziecko		Ząbrsko
----	------------	-------	------	------	---------	---------	---------	--	---------

Dodatek 2. Tablice rodzin

Stan na dzień 27 kwietnia 2022 r.

Poniżej przedstawiono wszystkie tablice rodzin wygenerowane dla ustalonego i wprowadzonego do kwerendy symbolu rodziny {SR}. Kolejność cytowanych tablic rodzin wynikała z kolejności opracowywanych punktów dotyczących rodzin w Rozdziale 2. Ponieważ w wykazie nie powtarzano tytułów poszczególnych kolumn w cytowanych tablicach, przytoczono poniżej ten tytułowy wiersz.

LP	Baza oryginalna	NI	Źródło	Rok	Ceremonia	gdzie	Status	zawód - stan	zamieszkały
----	-----------------	----	--------	-----	-----------	-------	--------	--------------	-------------

Jerzy Wencel[5878.], Anna Danlowna[8401.], {W5878.}									
1.	Georgium Wencel	5878.	B120	1688	ślub	Bielkowo	pan młody		
2.	Anna Danlowna	5879.					panna młoda		Bielkowo
3.	Balcer Enielen	5880.					drużba		
4.	Stanislaus Synakowski	5881.					drużba		
5.	Georgÿ Wencel	6230.	A885	1689	chrzest	Bielkowo	ojciec	Bielkowo	
6.	Annae	6231.					matka	Bielkowo	
7.	Elizabetham	6232.					dziecko	Bielkowo	
8.	David Szryder	6233.					świadek		
9.	Martinus Adler	6234.					świadek		
10.	Elizabeth Groth	6235.					świadek		
11.	Catharina Szulcowa	6236.					świadek		
12.	Georgÿ Wencel	6863.					ojciec		Kolbudy
13.	Annae	6864.	matka		Kolbudy				
14.	Annam Elizabetham	6865.	A972	1691	chrzest	Kolbudy	dziecko	Kolbudy	
15.	Manasses Szulc	6866.					świadek		
16.	Paulus Szeier	6867.					świadek		
17.	Euphrosina Wenclowna	6868.					świadek		
18.	Georgÿ Wencel	7387.					ojciec		Kolbudy
19.	Annae	7388.	matka		Kolbudy				
20.	Christianum	7389.	A1049	1693	chrzest	Kolbudy	dziecko	Kolbudy	
21.	Georgius Meier	7390.					świadek		
22.	Paulus Szeier	7391.					świadek		
23.	Eva Stepkowna	7392.					świadek		
24.	Georgij Wencel	7963.					ojciec		Kolbudy
25.	Annae	7964.					matka		Kolbudy
26.	Christinam	7965.	A1132	1696	chrzest	Kolbudy	dziecko	Kolbudy	
27.	Fridericus Szeier	7966.					świadek		
28.	Christina Medowna	7967.					świadek		

Jerzy Wencel[4435.], Anna □□□□[4436.], {W4435.}									
1.	Georgÿ Wencel	4435.	A657	1681	chrzest	Bielkowo	ojciec	Bielkowo	
2.	Annae	4436.					matka	Bielkowo	
3.	Laurentium	4437.					dziecko	Bielkowo	
4.	Christophorus Szulc	4438.					świadek		
5.	Venceslaus Rozh	4439.					świadek		
6.	Catharina Balcerowa	4440.					świadek		
7.	Georgÿ Wencel	4441.	A658	1682	chrzest	Bielkowo	ojciec	Bielkowo	
8.	Annae	4442.					matka	Bielkowo	
9.	Mariannam	4443.					dziecko	Bielkowo	
10.	Christophorus Szulc	4444.					świadek		
11.	Catharina Meierowna	4445.					świadek		
12.	Georgÿ Wencel	4446.	A659	1683	chrzest	Bielkowo	ojciec	Bielkowo	
13.	Annae	4447.					matka	Bielkowo	
14.	Gasparum	4448.					dziecko	Bielkowo	
15.	Ephremus Meier	4449.					świadek		
16.	Gaspar Rodenberg	4450.					świadek		
17.	Catharina Szulcowa	4451.					świadek		
18.	Georgÿ Wencel	5439.	A776	1686	chrzest	Bielkowo	ojciec	administrator	Bielkowo
19.	Annae	5440.					matka	Bielkowo	
20.	Andream	5441.					dziecko	Bielkowo	
21.	Nathanael Jerec	5442.					świadek		
22.	Fridericus Ofman	5443.					świadek		
23.	Gertruda Jędrzeiowa	5444.					świadek		
24.	Catharina Szolcka	5445.					świadek		
25.	Georgÿ Wencel	5763.					A824	1688	chrzest
26.	Annae	5764.	matka	Bielkowo					
27.	Ephremum	5765.	dziecko	Bielkowo					
28.	Ephremus Meier	5766.	świadek						
29.	David Szeier	5767.	świadek						
30.	Regina Ofmanowa	5768.	świadek						
31.	Georgÿ Wencel	6334.	A896	1690	chrzest	Bielkowo	ojciec	Bielkowo	
32.	Annae	6335.					matka	Bielkowo	
33.	Barbaram	6336.					dziecko	Bielkowo	
34.	Christianus Kreczmer	6337.					świadek		
35.	Agatha Szulcowna	6338.					świadek		

36.	Elizabeth Adamowa.	6339.					świadek		
37.	Georgÿ Wencel	7022.	A996	1692	chrzest	Bielkowo	ojciec		Bielkowo
38.	Annae	7023.					matka		Bielkowo
39.	Mariannam	7024.					dziecko		Bielkowo
40.	Joannes Rodius	7025.					świadek		
41.	Ambrosius Redmer	7026.					świadek		
42.	Eva Stepkowna	7027.				świadek			
43.	Georgÿ Wencel	7446.	A1059	1694	chrzest	Bielkowo	ojciec		Bielkowo
44.	Annae	7447.					matka		Bielkowo
45.	Catharinam	7448.					dziecko		Bielkowo
46.	Michael Magula	7449.					świadek		
47.	Catharina Blokowna	7450.					świadek		
48.	Georgij Wencel	7925.	A1125	1696	chrzest	Bielkowo	ojciec		Bielkowo
49.	Annae	7926.					matka		Bielkowo
50.	Georgium	7927.					dziecko		Bielkowo
51.	Georgius Wencel	7928.					świadek		
52.	Elizabetha Damowna	7929.					świadek		
53.	Georgij Wencel	8327.	A1192	1697	chrzest	Bielkowo	ojciec		Bielkowo
54.	Annae	8328.					matka		Bielkowo
55.	Magdalena	8329.					dziecko		Bielkowo
56.	Joannes Szram	8330.					świadek		
57.	Anna Wenclowna	8331.					świadek		

Stary Michal Cylka[8400.], Anna Danlowna[8401.] Wenclowa, {C8400.}

1.	Michäelem Cylke	8400.	B226	1697	ślub	Kolbudy	pan młody		
2.	Anna Wenclowa	8401.					panna młoda		Kolbudy
3.	Fridericus Ciske	8402.					družba		
4.	Andreas Hmejster	8403.				družba			
5.	Michäelis Cilke	8594.	A1235	1698	chrzest	Kolbudy	ojciec		Kolbudy
6.	Mariannae	8595.					matka		Kolbudy
7.	Michäelem	8596.					dziecko		Kolbudy
8.	Nicolaus EsseMeler	8597.					świadek		
9.	Anna Wenclowna	8598.					świadek		Bielkowo

Andrzej Wencel[5441.], Hermina Lense(11893.), Zuzanna □□□□(17462.), Anna Regina Maglowska(25093.), Krystyna □□□□(27058.) Szwedfegerowa, {W5441.}

1.	Andrea Wencel	11892.	B357	1706	ślub	Popowka☒	pan młody		
2.	Ertmutta Lense	11893.					panna młoda		Popowka☒
3.	Andrea Wyczkowski	11894.					družba		
4.	Francisco Pniewski	11895.				družba			
5.	Andrea Wencel	11989.	A1793	1706	chrzest	Kolbudy	ojciec		Kolbudy
6.	Ertmutha	11990.					matka		Kolbudy
7.	Marianna	11991.					dziecko		Kolbudy
8.	Sebastianus Magulewski	11992.					świadek		
9.	Zophia Pniewska	11993.					świadek		Pręgowo
10.	Andrea Wencel	12923.	A1949	1708	chrzest	Kolbudy	ojciec		Kolbudy
11.	Ertmutta	12924.					matka		Kolbudy
12.	Catharina	12925.					dziecko		Kolbudy
13.	Ephremus Szulc	12926.					świadek		
14.	Zuzanna Adamsze	12927.					świadek		
15.	Andream Wencel	13694.	A2068	1711	chrzest	Popowka☒	ojciec		Popowka☒
16.	Ertmutthae	13695.					matka		Popowka☒
17.	□□□□	13696.					dziecko		Popowka☒
18.	Michäel Grosz	13697.					świadek		
19.	Anna Maria Mentenlerz	13698.					świadek		
20.	Andrea Wencel	14721.	A2234	1713	chrzest	Kolbudy	ojciec		Kolbudy
21.	Erthmutta	14722.					matka		Kolbudy
22.	Elizabetha	14723.					dziecko		Kolbudy
23.	Paulus Szeierer	14724.					świadek		
24.	Anna Heynsze	14725.					świadek		
25.	Andreas Wencel	17461.	A2689	1721	chrzest	Kolbudy	ojciec		Kolbudy
26.	Zuzanna	17462.					matka		Kolbudy
27.	Agatha	17463.					dziecko		Kolbudy
28.	Gottefridus Adrian	17464.					świadek		
29.	Anna Ballentinsche	17465.					świadek		
30.	Andreas Wencel	18207.	A2817	1723	chrzest	Kolbudy	ojciec		Kolbudy
31.	Zuzanna	18208.					matka		Kolbudy

32.	Adegunda	18209.						dziecko		Kolbudy
33.	Anna Grobsche	18210.						świadek		
34.	Casparus Barcz	18211.						świadek		
35.	Andreas Wencel	18979.						ojciec		Kolbudy
36.	Zuzanna	18980.						matka		Kolbudy
37.	Gottefridus	18981.	A2943	1725	chrzest		Kolbudy	dziecko		Kolbudy
38.	Gottefridus Hein	18982.						świadek		
39.	Anna Grobsche	18983.						świadek		
40.	Andreas Wencel	19950.						ojciec		Kolbudy
41.	Zuzanna	19951.						matka		Kolbudy
42.	Joannes	19952.	A3101	1727	chrzest		Kolbudy	dziecko		Kolbudy
43.	Michael Lesner	19953.						świadek		
44.	Catharyna Szytowa	19954.						świadek		
45.	Andreas Wencel	20942.						ojciec		Kolbudy
46.	Zusanna	20943.						matka		Kolbudy
47.	Chrystianus	20944.						dziecko		Kolbudy
48.	Jacobus Nicaszek	20945.	A3264	1729	chrzest		Kolbudy	świadek		
49.	Michaël Lesner	20946.						świadek		
50.	Catharina Barsche	20947.						świadek		
51.	Constantia Henrichse	20948.						świadek		
52.	Andreas Wencel	22902.						ojciec		Kolbudy
53.	Zuzanna	22903.						matka		Kolbudy
54.	Jacobus	22904.	A3570	1733	chrzest		Kolbudy	dziecko		Kolbudy
55.	Dawid Stein	22905.						świadek		
56.	Adegunda Ninkowa	22906.						świadek		
57.	Andream Wentzel	25092.						pan młody		Kolbudy
58.	Anna Regina Maglowska	25093.						panna młoda		Kolbudy
59.	Joanne Stopka	25094.	B848	1737	ślub		Kolbudy	družba		
60.	Mathia Treder	25095.						družba		
61.	Andreae Wenclow	25720.						ojciec		Kolbudy
62.	Reginae	25721.						matka		Kolbudy
63.	Cristinam	25722.	A3980	1739	chrzest		Kolbudy	dziecko		Kolbudy
64.	Jacobus Odam	25723.						świadek		
65.	Eva Stefanowska	25724.						świadek		
66.	Andream Wencel	27057.						pan młody		Kolbudy
67.	Christinam Szwerdfegerowa	27058.	B946	1741	ślub		Kolbudy	panna młoda		Niezychowice
68.	Christiano Wencel	27059.						družba		
69.	Petro Prywe	27060.						družba		
70.	Andreae Wencel	27392.						ojciec		Kolbudy
71.	Christinae	27393.						matka		Kolbudy
72.	Barbaram	27394.	A4219	1741	chrzest		Kolbudy	dziecko		Kolbudy
73.	Jacobus Maglowskj	27395.						świadek		
74.	Anna Heynowa	27396.						świadek		

Joachim Cylka[10271.], Elżbieta □□□□[10272.], {C10271.}

1.	Joachimi Cylka	10271.						ojciec		Kolbudy
2.	Elizabethae	10272.						matka		Kolbudy
3.	Michaelem	10273.	A1507	1702	chrzest		Kolbudy	dziecko		Kolbudy
4.	Michaël Adam	10274.						świadek		
5.	Paulus Reia	10275.						świadek		
6.	Anna Frichnicowa	10276.						świadek		

Maciej Cylka[14408.], Ewa □□□□[14409.], {C14408.}

1.	Matthia Zelka	14408.						ojciec		Bielkowo
2.	Eva	14409.						matka		Bielkowo
3.	Eva	14410.	A2179	1712	chrzest		Bielkowo	dziecko		Bielkowo
4.	Daniel Knap	14411.						świadek		
5.	Elizabetha Szeiersze	14412.						świadek		

Jan Formela[6237.], Dorota Burkowna[6238.], {F6237.}

1.	Joannem Formela	6237.						pan młody		
2.	Dorothea Burkowna	6238.						panna młoda		Pręgowo
3.	Albertus Tusk	6239.	B127	1689	ślub		Pręgowo	družba		
4.	Paulus Formela	6240.						družba		
5.	Joannis Formela	6503.						ojciec		Ostróžki
6.	Dorotheae	6504.	A920	1690	chrzest		Ostróžki	matka		Ostróžki
7.	Annam	6505.						dziecko		Ostróžki

8.	Matthias Deler	6506.					świadek	
9.	Martinus Burk	6507.					świadek	
10.	Anna Buchnowna	6508.					świadek	
11.	Juditha Formelowa	6509.					świadek	

Michał Zupa[8408.], Dorota Burkowna[6238.] Formela, {Z8408.}

1.	Michäelem Zupa	8408.	B228	1697	ślub	Goszyn	pan młody		
2.	Dorothea Formelowa	8409.					panna młoda		Goszyn
3.	Friderico Beling	8410.					drużba		
4.	Georgio Bula	8411.					drużba		
5.	Michäelis Zupa	8633.	A1242	1698	chrzest	Goszyn	ojciec	Goszyn	
6.	Dorotheae	8634.					matka	Goszyn	
7.	Catharina	8635.					dziecko	Goszyn	
8.	Andreas Bula	8636.					świadek		
9.	Catharina Kiarlinkowna	8637.				świadek			
10.	Michäelis Zupa	9609.	A1397	1701	chrzest	Goszyn	ojciec	Goszyn	
11.	Dorotheae	9610.					matka	Goszyn	
12.	Annam	9611.					dziecko	Goszyn	
13.	Matthias Heyduk	9612.					świadek	włodarz	Bielkowo
14.	Catharina Węglowna	9613.					świadek		

Paweł Formela[6194.], Judyta □□□□[6195.], {F6194.}

1.	Pauli Formela	6194.	A881	1689	chrzest	Ostróžki	ojciec	Ostróžki
2.	Judithae	6195.					matka	Ostróžki
3.	Michäelem	6196.					dziecko	Ostróžki
4.	Joannes Formela	6197.					świadek	
5.	Albertus Tusk	6198.					świadek	
6.	Albertus Buchna	6199.					świadek	
7.	Hedvigis Konieczn...ska	6200.					świadek	
8.	Marianna Szablowa	6201.					świadek	
9.	Dorothea Burkowna	6202.					świadek	
10.	Pauli Formela	6917.	A979	1692	chrzest	Ostróžki	ojciec	Ostróžki
11.	Judithae	6918.					matka	Ostróžki
12.	Mariannam	6919.					dziecko	Ostróžki
13.	Matthias Deler	6920.					świadek	
14.	Anna Buchowna	6921.					świadek	
15.	Marianna Rekowna	6922.					świadek	
16.	Pauli Formela	7471.	A1064	1694	chrzest	Ostróžki	ojciec	Ostróžki
17.	Judith	7472.					matka	Ostróžki
18.	Paulum	7473.					dziecko	Ostróžki
19.	Albertus Buchna	7474.					świadek	
20.	Marianna Delerowna	7475.					świadek	
21.	Pauli Formela	8037.	A1146	1696	chrzest	Ostróžki	ojciec	Ostróžki
22.	Juditha	8038.					matka	Ostróžki
23.	Elizabetham	8039.					dziecko	Ostróžki
24.	Georgius Wencel	8040.					świadek	
25.	Eva Stepkowna	8041.					świadek	
26.	Pauli Formela	8575.	A1232	1698	chrzest	Ostróžki	ojciec	Ostróžki
27.	Judithae	8576.					matka	Ostróžki
28.	Laurentium	8577.					dziecko	Ostróžki
29.	Michäel Zalewski	8578.					świadek	
30.	Gertruda Jaroszevska	8579.					świadek	
31.	Pauli Formela	9248.	A1339	1700	chrzest	Ostróžki	ojciec	Ostróžki
32.	Judithae	9249.					matka	Ostróžki
33.	Annam	9250.					dziecko	Ostróžki
34.	Michäel Rek	9251.					świadek	
35.	Teressia Pniewska	9252.					świadek	
36.	Pauli Formela	10081.					A1478	1702
37.	Judithae	10082.	matka	Ostróžki				
38.	Albertum	10083.	dziecko	Ostróžki				
39.	Casimirus Markiewicz	10084.	świadek					
40.	Matthias Heyduk	10085.	świadek					
41.	Teressia Pniewska	10086.	świadek					
42.	Helena Spurkowska	10087.	świadek					

Michał Formela[7018.], Ewa Płatowna[7019.], {F7018.}

1.	Michäelem Formela	7018.	B147	1692	ślub	Buszkowy	pan młody	
----	--------------------------	-------	------	------	------	----------	-----------	--

2.	Eva Platowna	7019.					panna młoda		Buszkowy
3.	Jacobus Pławinski	7020.					družba		
4.	Martinus Austin	7021.					družba		
5.	Michäelis Formela	7312.					ojciec		Buszkowy
6.	Evae	7313.					matka		Buszkowy
7.	Bartholomaeum	7314.	A1039	1693	chrzest	Buszkowy	dziecko		Buszkowy
8.	Matthias Lis	7315.					świadek		
9.	Marianna Kinowna	7316.					świadek		

Stanisław Formela[94.], Zofia □□□□[2226.], {F94.}

1.	Stanislaus □□□□ (<i>Formela</i>)	717.					ojciec	rolnik	Buszkowy
2.	Zophia	718.					matka		Buszkowy
3.	Jacobus	719.	A113	1668	chrzest	Buszkowy	dziecko		Buszkowy
4.	Joannes Zmorkowsky	720.					świadek		
5.	Marianna Teresia Boianowska	721.					świadek	nobilis, panna	
6.	Catherinae Formelowna	722.					świadek		

Tomasz Formela[2094.], Ewa □□□□[2095.], {F2094.}

1.	Thomas Formela	2094.					ojciec		Domachowo
2.	Eva	2095.					matka		Domachowo
3.	Joannem	2096.	A329	1673	chrzest	Domachowo	dziecko		Domachowo
4.	Joannes Hertmanski	2097.					świadek		
5.	Matthias Moczni	2098.					świadek		
6.	Anna Philippowna	2099.					świadek		

Laurenty Stopka[1175.], Anna □□□□[1176.], {S1175.}

1.	Laurenty □□□□ (<i>Stopka</i>)	35.					ojciec		Bielkowo
2.	Anna	36.					matka		Bielkowo
3.	Bartholomaeus	37.	A7	1665	chrzest	Bielkowo	dziecko		Bielkowo
4.	Albertus Tusk	38.					świadek		
5.	Albertus Cilka	39.					świadek		
6.	Luca Stopen	242.					ojciec		Bielkowo
7.	Anna	243.					matka		Bielkowo
8.	Catharinam	244.	A38	1666	chrzest	Bielkowo	dziecko		Bielkowo
9.	Stanislaus Lipinski	245.					świadek		
10.	Catharina □□□□	246.					świadek		
11.	Laurenty Stopka	1175.					ojciec		Bielkowo
12.	Anna	1176.					matka		Bielkowo
13.	Catharinam	1177.	A190	1669	chrzest	Bielkowo	dziecko		Bielkowo
14.	Michael Dulcis	1178.					świadek		
15.	Catharina Zilowa	1179.					świadek		

Bartosz Stopka[37.], Marianna □□□□[6645.], Funksze, {S37.}

1.	Bartholomaeum Sob (<i>Stopka</i>)	6644.					pan młody		
2.	Marianna Funksze	6645.	B137	1691	ślub	Goszyn	panna młoda		Goszyn
3.	Petrus Wagner	6646.					družba		
4.	Andreas Bula	6647.					družba		
5.	Bartholomaej Stopka	6671.					ojciec		Buszkowy
6.	Mariannae	6672.					matka		Buszkowy
7.	Mariannam	6673.	A944	1691	chrzest	Buszkowy	dziecko		Buszkowy
8.	Matthias Bednarczyk	6674.					świadek		
9.	Catharina Formelowna	6675.					świadek		
10.	Marianna Brakowna	6676.					świadek		
11.	Bartholomaej Stopka	7669.					ojciec		Buszkowy
12.	Mariannae	7670.					matka		Buszkowy
13.	Mariannam	7671.	A1093	1695	chrzest	Buszkowy	dziecko		Buszkowy
14.	Albertus Koziczowski	7672.					świadek		
15.	Catharina Saldachowna	7673.					świadek		
16.	Bartholomaej Stopka	8518.					ojciec		Buszkowy
17.	Mariannae	8519.					matka		Buszkowy
18.	Evam	8520.	A1223	1698	chrzest	Buszkowy	dziecko		Buszkowy
19.	Jacobus Bagnucki	8521.					świadek		
20.	Marianna Klenowna	8522.					świadek		
21.	Bartholomaej Stopka	9781.					ojciec		Buszkowy
22.	Mariannae	9782.					matka		Buszkowy
23.	Helenam	9783.	A1429	1701	chrzest	Buszkowy	dziecko		Buszkowy
24.	Joannes Roszczehowski	9784.					świadek		

25.	Marianna Pezowa	9785.					świadek		
26.	Bartholomaeo Stopka	11016.					ojciec		Buszkowy
27.	Marianna	11017.					matka		Buszkowy
28.	Dorothea	11018.	A1627	1704	chrzest	Buszkowy	dziecko		Buszkowy
29.	Simeon Filipczyk	11019.					świadek		
30.	Dorothea Muchowna	11020.					świadek		Buszkowy
31.	Bartholomaeo Stopka	11767.					ojciec		Buszkowy
32.	Marianna	11768.					matka		Buszkowy
33.	Cristianus	11769.	A1755	1706	chrzest	Buszkowy	dziecko		Buszkowy
34.	Michäel Kaminski	11770.					świadek		
35.	Justina Tropowa	11771.					świadek		Buszkowy

Laurenty Stefan[889.], Dorota □□□□[890.], {S889.}

1.	Laurentii Stephan	889.					ojciec		Buszkowy
2.	Dorothea	890.					matka		Buszkowy
3.	Martinum	891.					dziecko		Buszkowy
4.	Gabriel Wil	892.	A142	1668	chrzest	Buszkowy	świadek		
5.	Joannes Zymergoth	893.					świadek		
6.	Anna Burse	894.					świadek		
7.	Barbara Elgelrowna	895.					świadek		
8.	Laurentius Stephan	1860.					ojciec		Buszkowy
9.	Dorothea	1861.					matka		Buszkowy
10.	Georgiam	1862.	A294	1672	chrzest	Buszkowy	dziecko		Buszkowy
11.	Albertus Lohman	1863.					świadek		
12.	Matthias Niemrutzs	1864.					świadek		
13.	Elizabetha Sommergottka	1865.					świadek		

Jakub Stefanowski[16191.], Agnieszka Kuszowna[36917.], {S16191.}

1.	Jacobum Stefanowskj	36916.					pan młody		
2.	Agnethim Kuszowna	36917.					panna młoda		
3.	Petro Bulman	36918.	B1251	1755	ślub	Bielkowo	drużba		
4.	Luca Kusz	36919.					drużba		
5.	Jacobo Stefanowskj	37885.					ojciec		Bąkowo
6.	Agnethe	37886.					matka		Bąkowo
7.	Adalbertum	37887.	A5708	1757	chrzest	Bąkowo	dziecko		Bąkowo
8.	Matthias Mozuch	37888.					świadek		
9.	Magdalena Szydłowska	37889.					świadek		
10.	Jacobo Stefanowski	40491.					ojciec	katolik	Bąkowo
11.	Agnete	40492.					matka	katolik	Bąkowo
12.	Marianna	40493.	A6071	1761	chrzest	Bąkowo	dziecko		Bąkowo
13.	Dorothea Hennikowa	40494.					świadek		Bąkowo
14.	Martinus Sznagiel	40495.					świadek		Bąkowo
15.	Jacobo Stefanowski	43112.					ojciec	katolik	Bąkowo
16.	Agnete	43113.					matka	katolik	Bąkowo
17.	Magdalena	43114.	A6439	1764	chrzest	Bąkowo	dziecko		Bąkowo
18.	Christianus Bejer	43115.					świadek		
19.	Marianna Dąbrowska	43116.					świadek		
20.	Jacobo Stefanowski	43978.					ojciec	katolik	Bąkowo
21.	Agnete	43979.					matka	katolik	Bąkowo
22.	Jacobus	43980.	A6577	1765	chrzest	Bąkowo	dziecko		Bąkowo
23.	Stanislaus Zalesinski	43981.					świadek		
24.	Dorothea Karnowska	43982.					świadek		
25.	Jacobo Stefanowski	45404.					ojciec	katolik	Bąkowo
26.	Agnete	45405.					matka	katolik	Bąkowo
27.	Anna	45406.	A6797	1767	chrzest	Bąkowo	dziecko		Bąkowo
28.	Marianna Henikowa	45407.					świadek		
29.	Joannes Artka	45408.					świadek		
30.	Jacobo Stefanowski	47739.					ojciec	katolik	Bąkowo
31.	Marianna (Agnete)	47740.					matka	katolik	Bąkowo
32.	Joannes	47741.	A7117	1770	chrzest	Bąkowo	dziecko		Bąkowo
33.	Joannes Bether	47742.					świadek		
34.	Eva Wylmowa	47743.					świadek	katolik	

Marcin Stefanowski[891.], Regina □□□□[16190.], {S891.}

1.	Martinus Stephanowski	16189.					ojciec		Bielkowo
2.	Regina	16190.	A2468	1717	chrzest	Bielkowo	matka		Bielkowo
3.	Jacobus	16191.					dziecko		Bielkowo

4.	Paulus Schreier	16192.					świadek		
5.	Constantia Schreierowna	16193.					świadek		
6.	Martinus Steffanowski	17154.	A2635	1719	chrzest	Bielkowo	ojciec		Bielkowo
7.	Regina	17155.					matka		Bielkowo
8.	Symon	17156.					dziecko		Bielkowo
9.	Symon Zolna	17157.					świadek		
10.	Magdalena Urbaszowa	17158.					świadek		
11.	Martinus Steffanowski	18349.	A2841	1723	chrzest	Bielkowo	ojciec		Bielkowo
12.	Regina	18350.					matka		Bielkowo
13.	Magdalena	18351.					dziecko		Bielkowo
14.	Agnes Berentowa	18352.					świadek		
15.	Michael Kykierman	18353.					świadek		
16.	Martinus Steffanowski	19367.	A3009	1725	chrzest	Bielkowo	ojciec		Bielkowo
17.	Regina	19368.					matka		Bielkowo
18.	Marianna	19369.					dziecko		Bielkowo
19.	Agnes Berentowa	19370.					świadek		
20.	Jacobus Adam	19371.					świadek		
21.	Martinus Steffanowski	20288.	A3156	1728	chrzest	Bielkowo	ojciec		Bielkowo
22.	Regina	20289.					matka		Bielkowo
23.	Zuzanna	20290.					dziecko		Bielkowo
24.	Adalbertus Derla	20291.					świadek		
25.	Marianna Pytkowa	20292.					świadek		

Maciej Szydłowski[32425.], Magdalena Stefanowska[18351.], {S32425.}

1.	Matthiae Szydłowski	33739.	A5132	1751	chrzest	Bielkowo	ojciec		Bielkowo
2.	Magdalenae	33740.					matka		Bielkowo
3.	Mariannam	33741.					dziecko		Bielkowo
4.	Franciscus Bulman	33742.					świadek		
5.	Hedvigis Bulmanowa	33743.					świadek		
6.	Matthiae Szydłowski	34558.	A5248	1752	chrzest	Bielkowo	ojciec		Bielkowo
7.	Magdalenae	34559.					matka		Bielkowo
8.	Evam	34560.					dziecko		Bielkowo
9.	Adalbertus Gurla	34561.					świadek		
10.	Rosalia Derłowna	34562.					świadek		
11.	Mathiae Szydłowski	35490.	A5376	1753	chrzest	Bielkowo	ojciec		Bielkowo
12.	Magdalenae	35491.					matka		Bielkowo
13.	Andream	35492.					dziecko		Bielkowo
14.	Adamus Wikowski	35493.					świadek		
15.	Catharina Staroscionka	35494.					świadek		
16.	Matthiae Szydłowski	37200.	A5628	1756	chrzest	Bielkowo	ojciec		Bielkowo
17.	Magdalenae	37201.					matka		Bielkowo
18.	Stanislaum	37202.					dziecko		Bielkowo
19.	Paulus Flysykowski	37203.					świadek		
20.	Marianna Kossowa	37204.					świadek		

Jerzy Szydłowski[7510.], Katarzyna Welrowna(18006.), {S7510.}

1.	Georgius Szydłowski	18005.	B584	1722	ślub	Bielkowo	pan młody		
2.	Catharyna Welrowna	18006.					panna młoda		Bielkowo
3.	Michael Lesner	18007.					drużba		
4.	Michael Derla	18008.					drużba		
5.	Georgius Szydłowski	18584.	A2876	1724	chrzest	Bielkowo	ojciec		Bielkowo
6.	Catharyna	18585.					matka		Bielkowo
7.	Marianna	18586.					dziecko		Bielkowo
8.	Michael Lesner	18587.					świadek		
9.	Regina Steffanowska	18588.					świadek		
10.	Georgius Szydłowski	19174.	A2982	1725	chrzest	Bielkowo	ojciec		Bielkowo
11.	Catharyna	19175.					matka		Bielkowo
12.	Aeva	19176.					dziecko		Bielkowo
13.	Regina Steffanowska	19177.					świadek		
14.	Joannes Heyduk	19178.					świadek		
15.	Georgius Szydłowski	20364.	A3170	1728	chrzest	Bielkowo	ojciec		Bielkowo
16.	Catharyna	20365.					matka		Bielkowo
17.	Magdalena	20366.					dziecko		Bielkowo
18.	Regina Steffanowska	20367.					świadek		
19.	Petrus Bulman	20368.					świadek		
20.	Georgius Szydłowski	21330.	A3325	1730	chrzest	Bielkowo	ojciec		Bielkowo
21.	Catharina	21331.					matka		Bielkowo

22.	Catharina	21332.						dziecko		Bielkowo
23.	Catharina flyssinskowna	21333.						świadek		
24.	Josephus Krol	21334.						świadek		
25.	Georgius Szydłowski	22997.	A3585	1733	chrzest	Bielkowo		ojciec		Bielkowo
26.	Catharyna	22998.						matka		Bielkowo
27.	Franciscus	22999.						dziecko		Bielkowo
28.	Michael Derla	23000.						świadek		
29.	Elizabetha Wręgowna	23001.						świadek		
30.	Georgy Szydłowskich	24708.	A3854	1737	chrzest	Bielkowo		ojciec		Bielkowo
31.	Catharinae	24709.						matka		Bielkowo
32.	Constantiam	24710.						dziecko		Bielkowo
33.	Barbara Flysykowna	24711.						świadek		
34.	Valentinus Czechowskj	24712.						świadek		

Jakub Szydłowski[11083.], Anna Pszczelska[24553.], {S11083.}

1.	Jacobum Szydłowski	24552.	B829	1736	ślub	Bielkowo		pan młody		Bielkowo
2.	Anna Pszczylska	24553.						panna młoda		Bielkowo
3.	Michaele Jakuszewski	24554.						drużba		
4.	Michaele Derłowski	24555.						drużba		
5.	Jacobi Szydłowskich	25217.	A3919	1738	chrzest	Bielkowo		ojciec		Bielkowo
6.	Annae	25218.						matka		Bielkowo
7.	Mariannam	25219.						dziecko		Bielkowo
8.	Catharina Derłowska	25220.						świadek		
9.	Mathias Szydłowski	25221.						świadek		
10.	Jacobo Szydłowski	27429.	A4224	1741	chrzest	Bielkowo		ojciec		Bielkowo
11.	Annae	27430.						matka		Bielkowo
12.	Michaëlem	27431.						dziecko		Bielkowo
13.	Jacobus Szenagiel	27432.						świadek		
14.	Gertrudis Bulmanowa	27433.						świadek		

Jakub Pszczelski[10002.], Magdalena Pitkowna(10003.), {P10002.}

1.	Jacobum Pszczelski	10002.	B295	1702	ślub	Bielkowo		pan młody		
2.	Magdalena Pytkowna	10003.						panna młoda		Bielkowo
3.	Matthia Pytk	10004.						drużba		
4.	Matthia Pipa	10005.						drużba		Bielkowo
5.	Jacobi Pszczelkowski	10197.	A1495	1702	chrzest	Bielkowo		ojciec		Bielkowo
6.	Magdalenae	10198.						matka		Bielkowo
7.	Marianna	10199.						dziecko		Bielkowo
8.	Michäel Szabla	10200.						świadek		
9.	Marianna Derłowa	10201.						świadek		
10.	Catharina Wręgowa	10202.		świadek						
11.	Jacobo Pszczelski	10829.	A1596	1704	chrzest	Bielkowo		ojciec	zagrodnik	Bielkowo
12.	Magdalena	10830.						matka		Bielkowo
13.	Anna	10831.						dziecko		Bielkowo
14.	Albertus Plichta	10832.						świadek	piwowar	Bielkowo
15.	Anna Słonczykowna	10833.						świadek		Bielkowo
16.	Jacobo Pszczelski	11797.	A1761	1706	chrzest	Bielkowo		ojciec		Bielkowo
17.	Helena (<i>Magdalena</i>)	11798.						matka		Bielkowo
18.	Catharina	11799.						dziecko		Bielkowo
19.	Paulus Hestnara	11800.						świadek		
20.	Marianna Derłowa	11801.						świadek		Bielkowo
21.	Jacobo Pszczelski	12863.	A1937	1708	chrzest	Bielkowo		ojciec		Bielkowo
22.	Magdalena	12864.						matka		Bielkowo
23.	Bartholomaeus	12865.						dziecko		Bielkowo
24.	Jakub Derla	12866.						świadek		
25.	Marianna Stephanowska	12867.						świadek		
26.	Jacobo Pszczelski	14656.	A2223	1713	chrzest	Bielkowo		ojciec		Bielkowo
27.	Helena (<i>Magdalena</i>)	14657.						matka		Bielkowo
28.	Magdalena	14658.						dziecko		Bielkowo
29.	Jacobus Derla	14659.						świadek		
30.	Ewa Zalgowska	14660.						świadek		

Jakub Dyskowicz[5810.], Katarzyna □□□□[5811.], {D5810.}

1.	Jacobi Dyskowicz	5329.	A762	1686	chrzest	Pręgowo		ojciec		Pręgowo
2.	Catharinae	5330.						matka		Pręgowo
3.	Joannem	5331.						dziecko		Pręgowo
4.	Joannes Pniewski	5332.						świadek		

5.	Georgius Wencel	5333.						świadek		
6.	Dorothea Baszewiczowa	5334.						świadek		
7.	Anna Danielowa	5335.						świadek		
8.	□□□□□ □□□□□ (<i>Jacobi Dyskowicz</i>)	5336.						ojciec		□□□□□
9.	□□□□□ □□□□□ (<i>Catharinae</i>)	5337.						matka		□□□□□
10.	Annam	5338.	A763	1686	chrzest		(Pręgowo)	dziecko		□□□□□
11.	Albertus Czeszka	5339.						świadek		
12.	Hedvigis Zielinska	5340.						świadek		
13.	Jacobi Lyskowicz	5810.						ojciec	organista	Pręgowo
14.	Catharinae	5811.						matka		Pręgowo
15.	Jacobum	5812.						dziecko		Pręgowo
16.	Carolus Linda	5813.	A830	1688	chrzest		Pręgowo	świadek		
17.	Joannes Janikowski	5814.						świadek		
18.	Elizabeth Ofmanka	5815.						świadek		
19.	Anna Mydowa	5816.						świadek		
20.	Jacobi Dyskowicz	6214.						ojciec	organista	Pręgowo
21.	Catharinae	6215.						matka		Pręgowo
22.	Elizabetham	6216.						dziecko		Pręgowo
23.	Nicolaus Essemeler	6217.						świadek		
24.	Joannes Zaporowski	6218.	A883	1689	chrzest		Pręgowo	świadek		
25.	Joannes Splawski	6219.						świadek		
26.	Zophia Lindzina	6220.						świadek		
27.	Anna Buchnowa	6221.						świadek		
28.	Elizabeth Nowcowa	6222.						świadek		
29.	Jacobi Dyszkowicz	7080.						ojciec		Pręgowo
30.	Catharinae	7081.						matka		Pręgowo
31.	Mariannam	7082.	A1003	1692	chrzest		Pręgowo	dziecko		Pręgowo
32.	Jacobus Szrider	7083.						świadek		
33.	Joannes Skierkowski	7084.						świadek		
34.	Catharina Popowna	7085.						świadek		

Jakub Austien[7888.], Katarzyna □□□□□[7105.], {A7888.}

1.	Jacobi Austien	7104.						ojciec		Pręgowo
2.	Catharinae	7105.						matka		Pręgowo
3.	Catharinam	7106.	A1005	1692	chrzest		Pręgowo	dziecko		Pręgowo
4.	Georgius Wencel	7107.						świadek		
5.	Joannes Sczygielski	7108.						świadek		
6.	Concordia Szeierowna	7109.						świadek		
7.	Jacobi Austien	7888.						ojciec	organista	Pręgowo
8.	Catharinae	7889.						matka		Pręgowo
9.	Christinam	7890.	A1120	1695	chrzest		Pręgowo	dziecko		Pręgowo
10.	Georgius Wencel	7891.						świadek		
11.	Catharina Nieboj się	7892.						świadek		
12.	Jacobi Austien	8877.						ojciec		Pręgowo
13.	Catharinae	8878.						matka		Pręgowo
14.	Zuzanna	8879.	A1279	1699	chrzest		Pręgowo	dziecko		Pręgowo
15.	Fabianus Warzewski	8880.						świadek		
16.	Petrus Głowacki	8881.						świadek		
17.	Teressia Pniewska	8882.						świadek		

Andrzej Kulbierz[491.], Barbara □□□□□[492.], {K491.}

1.	Andreas Kulbierz	491.						ojciec		Kleszczewo
2.	Barbara	492.						matka		Kleszczewo
3.	Catherinam	493.	A77	1667	chrzest		Kleszczewo	dziecko		Kleszczewo
4.	Andreas Bar	494.						świadek		
5.	Stanislaus Łowianczik	495.						świadek		
6.	□□□□□ Wilerowna	496.						świadek		
7.	Anna Mathysowna	497.						świadek		
8.	Andrea Kulbierz	1117.						ojciec		Kleszczewo
9.	Barbarae	1118.						matka		Kleszczewo
10.	Anna	1119.	A181	1669	chrzest		Kleszczewo	dziecko		Kleszczewo
11.	Andreas Bar	1120.						świadek		
12.	Joachim Bennik	1121.						świadek		
13.	Andreas Kupiec (<i>Kulbierz</i>)	1843.						ojciec		Kleszczewo
14.	Barbara	1844.	A291	1672	chrzest		Kleszczewo	matka		Kleszczewo
15.	Albertum	1845.						dziecko		Kleszczewo
16.	Andreas Bahr	1846.						świadek		

17.	Joannes Kowalczyk	1847.					świadek		
18.	Anna Bonikowa	1848.					świadek		
19.	Andreas Kulbierz	4095.	A617	1679	chrzest	Kleszczewo	ojciec		Kleszczewo
20.	Barbara	4096.					matka		Kleszczewo
21.	Marianna	4097.					dziecko		Kleszczewo
22.	Andreas Rohn	4098.					świadek		
23.	Matthias Golynowski	4099.					świadek		
24.	Elzbieta Lesińska	4100.					świadek		
25.	Elisabeth Skierkowska	4101.					świadek		

Grzegorz Bałowski[7758.], Katarzyna Kulbierz [493.], {B7758.}

1.	Gregorium Bałowski	7758.	B189	1695	ślub	Kleszczewo	pan młody		
2.	Catharina Kulbierczykowna	7759.					panna młoda		Kleszczewo
3.	Andrea Leman	7760.					drużba		
4.	Petro Zbóýnik	7761.					drużba		
5.	Gregorij Bałowski	9682.	A1411	1701	chrzest	Kleszczewo	ojciec		Kleszczewo
6.	Catharinae	9683.					matka		Kleszczewo
7.	Annam	9684.					dziecko		Kleszczewo
8.	Joannes Burg	9685.					świadek		
9.	Catharina Bulesowa	9686.					świadek		

Wojciech Kujawski[1379.], Marianna □□□□[1380.], Malgorzata Albrichto[3362.] Kujawska, {K1379.}

1.	Albertum Kujawski	1379.	B8	1670	ślub	Czapielsk	pan młody		
2.	Mariannam	1380.					panna młoda		Czapielsk
3.	Georgio Schmelcer	1381.					drużba		
4.	Joanne Zielinski	1382.					drużba		Czapielsk
5.	Alberto Kujawski	1613.	A255	1671	chrzest	Czapielsk	ojciec		Czapielsk
6.	Marianna	1614.					matka		Czapielsk
7.	Michaelem	1615.					dziecko	chłopiec	Czapielsk
8.	Joannes Zeleński	1616.					świadek		
9.	Andreas Zamborski	1617.					świadek		
10.	Anna Schmelcerka	1618.					świadek		
11.	Albrechti Kuiawski	3361.					A527	1677	chrzest
12.	Margarethae	3362.	matka		Czapielsk				
13.	Catharinam	3363.	dziecko		Czapielsk				
14.	Simin Lonicki	3364.	świadek						
15.	Joannes Zelenski	3365.	świadek						
16.	Catharina Andrýsowa	3366.	świadek						
17.	Alberti Kuiawski	15695z	E3023	1680	chrzest	Skrzeszewo	ojciec		Skrzeszewo
18.	Margaritae	15696z					matka		Skrzeszewo
19.	Joannem	15697z					dziecko		Skrzeszewo
20.	Jacobus Polak	15698z					świadek		Skrzeszewo
21.	Helena Czarnolewska	15699z					świadek		Skrzeszewo
22.	Alberti Kuiawski	16199z	E3123	1682	chrzest	Skrzeszewo	ojciec		Skrzeszewo
23.	Manetae	16200z					matka		Skrzeszewo
24.	Elizabetham	16201z					dziecko		Skrzeszewo
25.	Bartholomaeus Tarasa	16202z					świadek		
26.	Agnes □□□□	16203z					świadek	owczarka	

Wojciech Kujawski[10594.], Katarzyna □□□□[10595.] Kujawska, {K10594.}

1.	Alberti Kuiawski	10594.	A1559	1703	chrzest	Kleszczewo	ojciec		Kleszczewo
2.	Catharinae	10595.					matka		Kleszczewo
3.	Annam	10596.					dziecko		Kleszczewo
4.	Joannes Trop	10597.					świadek		Zaskoczyn
5.	Magdalena Kowalewska	10598.					świadek		Kleszczewo
6.	Jacobo Kuiawski (<i>Alberto</i>)	12007.	A1796	1706	chrzest	Czerniewo	ojciec		Czerniewo
7.	Catharina	12008.					matka		Czerniewo
8.	Eva	12009.					dziecko		Czerniewo
9.	Jacobus Bacek	12010.					świadek		
10.	Anna Toszowa	12011.					świadek		
11.	Alberto Kuiawski	13095.	A1973	1709	chrzest	Kleszczewo	ojciec		Kleszczewo
12.	Catharina	13096.					matka		Kleszczewo
13.	Mariannam	13097.					dziecko		Kleszczewo
14.	Andreas Mackowski	13098.					świadek		
15.	Marianna Spikowna	13099.					świadek		
16.	Adalberto Kuiawski	15205.	A2307	1714	chrzest	Kleszczewo	ojciec		Kleszczewo
17.	Catharina	15206.					matka		Kleszczewo

18.	Andreas	15207.					dziecko		Kleszczewo
19.	Petrus Rodka	15208.					świadek		
20.	Catharina Warczynska	15209.					świadek		
21.	Adalbertus Kuiawski	16511.					ojciec		Kleszczewo
22.	Catharyna	16512.					matka		Kleszczewo
23.	Joannes	16513.	A2524	1718	chrzest	Kleszczewo	dziecko		Kleszczewo
24.	Helena Modzelewska	16514.					świadek		
25.	Matthias Wach	16515.					świadek		

Andrzej Kujawski[15207.], Marianna □□□□[33514.], {K15207.}

1.	Andreae Kujawskj	33513.					ojciec		Kleszczewo
2.	Mariannae	33514.					matka		Kleszczewo
3.	Adalbertum	33515.	A5109	1751	chrzest	Kleszczewo	dziecko		Kleszczewo
4.	Andreas Woytasikowskj	33516.					świadek		
5.	Regina Zaczkowska	33517.					świadek		
6.	Andreae Kujawskj	34849.					ojciec		Kleszczewo
7.	Mariannae	34850.					matka		Kleszczewo
8.	Adamus	34851.	A5285	1753	chrzest	Kleszczewo	dziecko		Kleszczewo
9.	Albertus Dereng(o)wskj	34852.					świadek		
10.	Catharina Trederowa	34853.					świadek		
11.	Andreae Kujawskj	38157.					ojciec		Kleszczewo
12.	Mariannae	38158.					matka		Kleszczewo
13.	Catharinam	38159.	A5747	1757	chrzest	Kleszczewo	dziecko		Kleszczewo
14.	Catharina Pałaszewska	38160.					świadek		
15.	Thomas Pałaszewskj	38161.					świadek		

Jan Bemka[39331.], Marianna □□□□[33514.] Kujawska, {B39331.}

1.	Joannem Benka	38335.					pan młody	niekatolik	
2.	Mariannam Kujawska	38336.					panna młoda		Kleszczewo
3.	Andreae Leszk	38337.	B1282	1757	ślub	Kleszczewo	drużba		
4.	Andreae Szapatynski	38338.					drużba		
5.	Joanne Bemka	39331.					ojciec	katolik	Kleszczewo
6.	Marianna	39332.					matka	katolik	Kleszczewo
7.	Barbara	39333.	A5903	1759	chrzest	Kleszczewo	dziecko		Kleszczewo
8.	Catharina Borkowska	39334.					świadek		Kleszczewo
9.	Paulus Fierowski	39335.					świadek		Kleszczewo
10.	Joanne Bemka	41437.					ojciec	katolik	Kleszczewo
11.	Marianna	41438.					matka	katolik	Kleszczewo
12.	Joannes	41439.	A6205	1762	chrzest	Kleszczewo	dziecko		Kleszczewo
13.	Adamus Kąkolowski	41440.					świadek		Kleszczewo
14.	Catharina Leszkowa	41441.					świadek		Kleszczewo

Marcin Szreder[8609.], Katarzyna □□□□[6224.], Ewa Kujawska[8610.], {S8609.}

1.	Martini Szryder	6223.					ojciec		Czapielsk
2.	Catharinae	6224.					matka		Czapielsk
3.	Catharinam	6225.					dziecko		Czapielsk
4.	Salomon Odojczyk	6226.	A884	1689	chrzest	Czapielsk	świadek		
5.	Joannes Jozwik	6227.					świadek		
6.	Brigitta Pławinska	6228.					świadek		
7.	Marianna Drzeiczka	6229.					świadek		
8.	Martinus Szreder	8609.					pan młody		
9.	Eva Kuiawska	8610.	B237	1698	ślub	Czerniewo	panna młoda		Czerniewo
10.	Nicolaus Hessemeler	8611.					drużba		
11.	Nicolao Mozynski	8612.					drużba		
12.	Martini Szreder	9310.					ojciec		Czerniewo
13.	Evae	9311.					matka		Czerniewo
14.	Magdalenam	9312.	A1349	1700	chrzest	Czerniewo	dziecko		Czerniewo
15.	Jacobus Augustyn	9313.					świadek		
16.	Regina Essemelerowna	9314.					świadek		

Michał Wach[84.], Anna □□□□[85.], {W84.}

1.	Michaelis Wach	84.					ojciec		Kleszczewo
2.	Anna	85.					matka		Kleszczewo
3.	Albertum	86.	A14	1666	chrzest	Kleszczewo	dziecko		Kleszczewo
4.	Joannes Szczepanski	87.					świadek		
5.	Anna Gowczewska	88.					świadek		
6.	Elisabetha Piekalczykowa	89.					świadek		

7.	Michael Wach	772.	A122	1668	chrzest	Kleszczewo	ojciec		Kleszczewo
8.	Anna	773.					matka		Kleszczewo
9.	Michael	774.					dziecko		Kleszczewo
10.	Nicolaus Delicky	775.					świadek		
11.	Elizabeth Radowna	776.					świadek		

Wojciech Wach[1129.], Elżbieta [1130.], {W1129.}

1.	Albertus Wach	1129.	A183	1669	chrzest	Kleszczewo	ojciec		Kleszczewo
2.	Elizabeth	1130.					matka		Kleszczewo
3.	Michael	1131.					dziecko		Kleszczewo
4.	Nicolaus Laskowsky	1132.					świadek		
5.	Simon Kłonica	1133.					świadek		
6.	□□□□ □□□□	1134.	świadek						
7.	Albertus Wach	1636.	A259	1671	chrzest	Kleszczewo	ojciec		Kleszczewo
8.	Elizabetha	1637.					matka		Kleszczewo
9.	Albertum	1638.					dziecko		Kleszczewo
10.	Laurentius Lapius	1639.					świadek		
11.	Joannes Meltzer	1640.					świadek		
12.	Anna Schaffrantzowa	1641.	świadek						
13.	Alberti Wach	3197.	A506	1676	chrzest	Kleszczewo	ojciec		Kleszczewo
14.	Elizabetha	3198.					matka		Kleszczewo
15.	Michael	3199.					dziecko		Kleszczewo
16.	Hertmano Kleyn	3200.					świadek		
17.	Andrea Ron	3201.					świadek		
18.	Kristina Skierkowska	3202.					świadek		
19.	Catharina Bulowna	3203.	świadek						

Wojciech Wach[86.], Katarzyna Zielonkowna[8201.], {W86.}

1.	Albertum Wach	8200.	B216	1696	ślub	Kleszczewo	pan młody		
2.	Catharina Zielonkowna	8201.					panna młoda		Kleszczewo
3.	Simon Zarnowski	8202.					drużba		
4.	Joanne Kaszubik	8203.					drużba		
5.	Alberti Wach	10328.	A1514	1702	chrzest	Kleszczewo	ojciec		Kleszczewo
6.	Catharinae	10329.					matka		Kleszczewo
7.	Catharinam	10330.					dziecko		Kleszczewo
8.	Nicolaus Jęszk	10331.					świadek		
9.	Anna Wyzowa	10332.					świadek		
10.	Alberto Wach	11435.	A1700	1705	chrzest	□□□□□ (Kleszczewo)	ojciec		□□□□□
11.	Catharina	11436.					matka		(Kleszczewo)
12.	Regina	11437.					dziecko		
13.	Adamus Bara	11438.					świadek		
14.	Marianna Kulbierczanka	11439.					świadek		Kleszczewo
15.	Alberto Wach	12707.	A1909	1708	chrzest	Kleszczewo	ojciec		Kleszczewo
16.	Catharina	12708.					matka		Kleszczewo
17.	Joannes	12709.					dziecko		Kleszczewo
18.	Nicolaus Owsnicki	12710.					świadek		
19.	Marianna Wachowna	12711.					świadek		

Wojciech Wach[1638.], Katarzyna Spletowna[9292.], {W1638.}

1.	Albertum Wach	9291.	B270	1700	ślub	Kleszczewo	pan młody		
2.	Catharina Spletowna	9292.					panna młoda		Kleszczewo
3.	Daniele Bulkowski	9293.					drużba		
4.	Alberto Czarnik	9294.					drużba		
5.	Alberto Wach	11268.	A1669	1704	chrzest	Buszkowy	ojciec		Buszkowy
6.	Catharina	11269.					matka		Buszkowy
7.	Joannes	11270.					dziecko		Buszkowy
8.	Georgius Bałach	11271.					świadek		
9.	Hedvigi Zegrowa	11272.					świadek		
10.	Alberto Wach	12628.	A1894	1708	chrzest	Buszkowy	ojciec		Buszkowy
11.	Catharina	12629.					matka		Buszkowy
12.	Mariannam	12630.					dziecko		Buszkowy
13.	Michäel Kaminski	12631.					świadek		
14.	Eva Kaminska	12632.					świadek		
15.	Alberto Wach	13524.	A2044	1710	chrzest	Buszkowy	ojciec		Buszkowy
16.	Catharina	13525.					matka		Buszkowy
17.	Simonem	13526.					dziecko		Buszkowy
18.	Franciscus Heyduk	13527.					świadek		

19.	Elizabetha Filipka	13528.					świadek	
-----	--------------------	--------	--	--	--	--	---------	--

Andrzej Grodowicz[3926.], Dorota Wachowna[3532.], {G3926.}									
1.	Stephanum Grodowicz	3531.	B55	1677	ślub	Czapielsk	pan młody	Radgkiewiczze	
2.	Dorothea Wachowna	3532.					panna młoda	Czapielsk	
3.	Michaele Shwurcz	3533.					drużba	Jodłowno	
4.	Martino Rzasa	3534.					drużba		
5.	Zuzanna Odojczykowa	3535.					drużba	panna	Jodłowno
6.	Catharina Offmanska	3536.					drużba		Jodłowno
7.	Stephanus Grodowsky	3924.	A593	1678	chrzest	Jodłowno	ojciec	Jodłowno	
8.	Dorothea	3925.					matka	Jodłowno	
9.	Andreas	3926.					dziecko	Jodłowno	
10.	Casimirus Smukowicz	3927.					świadek		
11.	Paulus Lys	3928.					świadek		
12.	Elisabeth Strunkowna	3929.					świadek		
13.	Marianna Lyska	3930.					świadek		

Maciej Wach[6798.], Katarzyna □□□□[6799.], {W6798.}								
1.	Matthiae Wach	6798.	A964	1691	chrzest	Kleszczewo	ojciec	Kleszczewo
2.	Catharinae	6799.					matka	Kleszczewo
3.	Mariannam	6800.					dziecko	Kleszczewo
4.	Christianus Bar	6801.					świadek	
5.	Georgius Eniel	6802.					świadek	
6.	Elizabeth Lesczynska	6803.					świadek	
7.	Matthiae Wach	9030.	A1305	1699	chrzest	Kleszczewo	ojciec	Kleszczewo
8.	Catharinae	9031.					matka	Kleszczewo
9.	Matthiam	9032.					dziecko	Kleszczewo
10.	Joannes Bar	9033.					świadek	
11.	Giertruda Zielonkowa	9034.					świadek	
12.	Mathiae Wach	9677.	A1410	1701	chrzest	Kleszczewo	ojciec	Kleszczewo
13.	Catharinae	9678.					matka	Kleszczewo
14.	Anna	9679.					dziecko	Kleszczewo
15.	Joannes Jendrok	9680.					świadek	
16.	Marianna Fridrichowna	9681.				świadek		
17.	Matthia Wach	11742.	A1750	1706	chrzest	Kleszczewo	ojciec	Kleszczewo
18.	Catharina	11743.					matka	Kleszczewo
19.	Dorothea	11744.					dziecko	Kleszczewo
20.	Thomas Warsczynski	11745.					świadek	
21.	Catharina Prelowa	11746.					świadek	Kleszczewo
22.	Matthia Wach	12949.						
23.	Catharina	12950.				matka	Kleszczewo	
24.	Euphrosina	12951.	A1951	1708	chrzest	Kleszczewo	dziecko	Kleszczewo
25.	Joannes Trop	12952.					świadek	
26.	Catharina Warsczynska	12953.					świadek	

Maciej Wach[7292.], Marianna □□□□[7293.], {W7292.}								
1.	Matthiae Wach	7292.	A1035	1693	chrzest	Jodłowno	ojciec	Jodłowno
2.	Mariannae	7293.					matka	Jodłowno
3.	Barbaram	7294.					dziecko	Jodłowno
4.	Adamus Wierzchowski	7295.					świadek	
5.	Marianna Smelcerowna	7296.					świadek	
6.	Matthiae Wach	7982.	A1135	1696	chrzest	Czapielsk	ojciec	Czapielsk
7.	Mariannae	7983.					matka	Czapielsk
8.	Annam	7984.					dziecko	Czapielsk
9.	Adamus Wierzchowski	7985.					świadek	
10.	Anna Samborska	7986.					świadek	
11.	Matthiae Wach	10157.	A1489	1702	chrzest	Jodłowno	ojciec	Jodłowno
12.	Mariannae	10158.					matka	Jodłowno
13.	Dorotheam	10159.					dziecko	Jodłowno
14.	Michäel Deia	10160.					świadek	
15.	Nicolaus Wilk	10161.					świadek	
16.	Catharina Wilczkowna	10162.					świadek	Jodłowno
17.	Matthia Wach	12002.	A1795	1706	chrzest	Jodłowno	ojciec	Jodłowno
18.	Marianna	12003.					matka	Jodłowno
19.	Regina	12004.					dziecko	Jodłowno
20.	Matthias Buczkowski	12005.					świadek	
21.	Marianna Ochmanska	12006.					świadek	

Mikołaj Wach[7750.], Katarzyna Borowna[7751.], {W7750.}									
1.	Nicolaum Wach	7750.	B187	1695	ślub	Kleszczewo	pan młody		
2.	Catharina Borowna	7751.					panna młoda		Kleszczewo
3.	Andrea Leman	7752.					drużba		
4.	Georgio Heyn	7753.					drużba		
5.	Nicolaj Wach	8012.	A1141	1696	chrzest	Kleszczewo	ojciec		Kleszczewo
6.	Catharinae	8013.					matka		Kleszczewo
7.	Jacobum	8014.					dziecko		Kleszczewo
8.	Simon Zarnowski	8015.					świadek		
9.	Regina Kaszubowna	8016.					świadek		

Bartosz Buchna[8217.], Katarzyna □□□□[8218.], {B8217.}									
1.	Bartholomaej Buchna	8217.	A1174	1697	chrzest	Ostróžki	ojciec		Ostróžki
2.	Catharinae	8218.					matka		Ostróžki
3.	Joannem	8219.					dziecko		Ostróžki
4.	Casimirus Brzeski	8220.					świadek		
5.	Juditha Formelowna	8221.					świadek		
6.	Bartholomaej Buchna	9519.	A1383	1701	chrzest	Ostróžki	ojciec		Ostróžki
7.	Catharinae	9520.					matka		Ostróžki
8.	Annam	9521.					dziecko		Ostróžki
9.	Paulus Formela	9522.					świadek		
10.	Teressia Pniewska	9523.				świadek			
11.	Bartholomaeo Buchna	10850.	A1599	1704	chrzest	Ostróžki	ojciec		Ostróžki
12.	Catharina	10851.					matka		Ostróžki
13.	Paulus	10852.					dziecko		Ostróžki
14.	Adamus Pławski	10853.					świadek	organista	Pręgowo
15.	Jacobus Szelski	10854.					świadek		
16.	Marianna Kuszykowa	10855.					świadek		Ostróžki

Wojciech Buchna[940.], Ewa □□□□[941.], Jadwiga □□□□[2182.], {B940.}									
1.	Adalbertus Buchna	940.	A150	1669	chrzest	Pręgowo	ojciec	zagrodnik	Pręgowo
2.	Ewa	941.					matka		Pręgowo
3.	Elizabeth	942.					dziecko		Pręgowo
4.	Martinus Bacek	943.					świadek		
5.	Georgius Burk	944.					świadek		
6.	Dorothea Szurka	945.					świadek		
7.	Ewa Formelowa	946.					świadek		
8.	Albertus Buchna	2181.	A341	1673	chrzest	Pręgowo	ojciec		Pręgowo
9.	Hedvigis	2182.					matka		Pręgowo
10.	Albertum	2183.					dziecko		Pręgowo
11.	Andreas Wielenski	2184.					świadek		
12.	David Rigawski	2185.					świadek		
13.	Anna □□□□	2186.					świadek		
14.	Albertus Buchna	3052.	A487	1676	chrzest	Pręgowo	ojciec		Pręgowo
15.	Hedvigis	3053.					matka		Pręgowo
16.	Georgius	3054.					dziecko		Pręgowo
17.	Stanislaus Roicicz	3055.					świadek		
18.	Christophorus Strunck	3056.					świadek		
19.	Joachimus Schramme	3057.					świadek		
20.	Ludovicus Saffran	3058.					świadek		
21.	Petrus Schmilt	3059.					świadek		
22.	Georgius Wittstock	3060.					świadek		
23.	Catharina Karbowska	3061.					świadek		
24.	Dorothea Baszowiczowna	3062.	świadek						

Młody Wojciech Buchna[2183.], Anna Szablowna[8686.], Marianna □□□□[15192.] Szczupowa, {B2183.}									
1.	Albertum Buchna	8685.	B241	1698	ślub	Popowka✳	pan młody		
2.	Anna Szablowna	8686.					panna młoda		PopowkaX
3.	Michäel Kreft	8687.					drużba		
4.	Ludovicus Szafranec	8688.					drużba		
5.	Alberti Buchna	9117.	A1316	1700	chrzest	Pręgowo	ojciec		Pręgowo
6.	Annae	9118.					matka		Pręgowo
7.	Christinam	9119.					dziecko		Pręgowo
8.	Paulus Formela	9120.					świadek		
9.	Teressia Pniewska	9121.					świadek		
10.	Alberti Buchna	10049.	A1472	1702	chrzest	Pręgowo	ojciec		Pręgowo

11.	Annae	10050.					matka		Pręgowo
12.	Joannem	10051.					dziecko		Pręgowo
13.	Casimirus Markiewicz	10052.					świadek		
14.	Catharina Rakowa	10053.					świadek		Pręgowo
15.	Alberto Buchna	11044.					ojciec		Pręgowo
16.	Anna	11045.					matka		Pręgowo
17.	Anna	11046.	A1632	1704	chrzest	Pręgowo	dziecko		Pręgowo
18.	Jacobus Szelski	11047.					świadek	włodarz	Ostróžki
19.	Anna Markiewiczowa	11048.					świadek		Pręgowo
20.	Alberto Buchna	12017.					ojciec		Pręgowo
21.	Anna	12018.					matka		Pręgowo
22.	Michäelem	12019.	A1798	1706	chrzest	Pręgowo	dziecko		Pręgowo
23.	Casimirus Markiewicz	12020.					świadek		
24.	Zophia Pniewska	12021.					świadek	panna	
25.	Alberto Buchna	13160.					ojciec		Pręgowo
26.	Anna	13161.					matka		Pręgowo
27.	Marianna	13162.	A1986	1709	chrzest	Pręgowo	dziecko		Pręgowo
28.	Michael Kreft	13163.					świadek		
29.	Zophia Pniewska	13164.					świadek		
30.	Alberto Buchna	14000.					ojciec		Pręgowo
31.	Anna	14001.					matka		Pręgowo
32.	Elizabetha	14002.	A2113	1712	chrzest	Pręgowo	dziecko		Pręgowo
33.	Michäel Kreft	14003.					świadek		
34.	Elizabetha Szablowna	14004.					świadek		Bielkowo
35.	Albertus Buchna	15191.					pan młody		
36.	Marianna Szczupowa	15192.	B505	1714	ślub	Pręgowo	panna młoda	wdowa	Pręgowo
37.	Michaël Szabla	15193.					drużba		
38.	Jacobus Jantz	15194.					drużba		Nieżychowice
39.	Woyciech Buchna	16166.					ojciec		Pręgowo
40.	Marianna	16167.					matka		Pręgowo
41.	Adamus	16168.	A2465	1717	chrzest	Pręgowo	dziecko		Pręgowo
42.	Michael Makowski	16169.					świadek		
43.	Magdalena Owieczkowska	16170.					świadek		
44.	Adalbertus Buchna	17082.					ojciec		Pręgowo
45.	Marianna	17083.					matka		Pręgowo
46.	Laurentius	17084.	A2621	1719	chrzest	Pręgowo	dziecko		Pręgowo
47.	Joannes Nict	17085.					świadek		
48.	Agnes Behrendtowa	17086.					świadek		
49.	Adalbertus Buchna	17637.					ojciec		Pręgowo
50.	Marianna	17638.					matka		Pręgowo
51.	Catharyna	17639.	A2722	1721	chrzest	Pręgowo	dziecko		Pręgowo
52.	Georgius Halman	17640.					świadek		
53.	Catharyna Frostowa	17641.					świadek		
54.	Adalbertus Buchna	18757.					ojciec		Pręgowo
55.	Marianna	18758.					matka		Pręgowo
56.	Jacobus	18759.	A2906	1724	chrzest	Pręgowo	dziecko		Pręgowo
57.	Martinus Augustus	18760.					świadek		
58.	Magdalena Owiczowska	18761.					świadek		

Adam Buchna[16168.], Katarzyna Cymermanowna[26274.], {B16168.}

1.	Adamum Buchna	26273.					pan młody		Pręgowo
2.	Catharina Cymermanowna	26274.	B908	1739	ślub	Ostróžki	panna młoda		Ostróžki
3.	Laurentio Szulc	26275.					drużba		
4.	Stephano Tulykowskj	26276.					drużba	organista	Pręgowo
5.	Adamo Buchna	26781.					ojciec		Pręgowo
6.	Catharinae	26782.					matka		Pręgowo
7.	Franciscum	26783.	A4136	1740	chrzest	Pręgowo	dziecko		Pręgowo
8.	David Hibner	26784.					świadek		
9.	Maria Sobiecka	26785.					świadek		
10.	Adamo Buchna	28006.					ojciec		Pręgowo
11.	Catharinae	28007.					matka		Pręgowo
12.	Catharinam	28008.	A4312	1742	chrzest	Pręgowo	dziecko		Pręgowo
13.	Joannes Hintz	28009.					świadek		
14.	Elisabetha Buchnowna	28010.					świadek		
15.	Adamo Buchna	30144.					ojciec		Pręgowo
16.	Catharinae	30145.	A4635	1745	chrzest	Pręgowo	matka		Pręgowo
17.	Elisabetham	30146.					dziecko		Pręgowo

18.	Laurentius Buchna	30147.						świadek		
19.	Regina Tulikowska	30148.						świadek		
20.	Adamo Buchna	31120.						ojciec		Pręgowo
21.	Catharinae	31121.						matka		Pręgowo
22.	Mariannam	31122.	A4775	1747	chrzest	Pręgowo		dziecko		Pręgowo
23.	Josephus Hintz	31123.						świadek		
24.	Dorothea Hibnerowa	31124.						świadek		
25.	Adamo Buchna	32625.						ojciec		Pręgowo
26.	Catharinae	32626.						matka		Pręgowo
27.	Adalbertum	32627.	A4990	1750	chrzest	Pręgowo		dziecko		Pręgowo
28.	Franciscus Szutowski	32628.						świadek		
29.	Christina Buchnowna	32629.						świadek		
30.	Adamo Buchna	35078.						ojciec		Pręgowo
31.	Catharinae	35079.						matka		Pręgowo
32.	Laurentium	35080.	A5322	1753	chrzest	Pręgowo		dziecko		Pręgowo
33.	Laurentius Buchna	35081.						świadek		
34.	Regina Tulikowska	35082.						świadek		

Andrzej Buchna[33104.], Katarzyna Dudunska[33105.], {B33104.}

1.	Andream Buchna	33104.						pan młody		Krams*
2.	Catharinam Dudunska	33105.						panna młoda		Buszkowy
3.	Joanne Hintz	33106.	B1136	1750	ślub	Buszkowy		drużba		
4.	Adamo Buchna	33107.						drużba		
5.	Andreae Buchna	34330.						ojciec		Pręgowo
6.	Catharina	34331.						matka		Pręgowo
7.	Barbaram	34332.	A5215	1752	chrzest	Pręgowo		dziecko		Pręgowo
8.	Josephus Hintz	34333.						świadek		
9.	Catharina Buchenka	34334.						świadek		
10.	Andreae Buchna	36065.						ojciec		Pręgowo
11.	Catharinae	36066.						matka		Pręgowo
12.	Michaelem	36067.	A5453	1754	chrzest	Pręgowo		dziecko		Pręgowo
13.	Laurentius Buchna	36068.						świadek		
14.	Elisabetha Hincowa	36069.						świadek		
15.	Andreae Buchna	36822.						ojciec		Pręgowo
16.	Catharinae	36823.						matka		Pręgowo
17.	Matthaeum	36824.	A5577	1755	chrzest	Pręgowo		dziecko		Pręgowo
18.	Martinus Lowanczyk	36825.						świadek		
19.	Anna Pozanska	36826.						świadek		
20.	Andreae Buchna	38089.						ojciec		Pręgowo
21.	Catharinae	38090.						matka		Pręgowo
22.	Laurentium	38091.	A5736	1757	chrzest	Pręgowo		dziecko		Pręgowo
23.	Paulus Pozanski	38092.						świadek		
24.	Catharina Buchenka	38093.						świadek		
25.	Andreae Buchna	39796.						ojciec		Pręgowo
26.	Catharina	39797.						matka		Pręgowo
27.	Elisabeth	39798.	A5973	1760	chrzest	Pręgowo		dziecko		Pręgowo
28.	Michaël Buchna	39799.						świadek		Pręgowo
29.	Catharina Schultzowa	39800.						świadek		Pręgowo
30.	Andrea Buchna	41924.						ojciec		Pręgowo
31.	Catharina	41925.						matka		Pręgowo
32.	Franciscus	41926.	A6262	1763	chrzest	Pręgowo		dziecko		Pręgowo
33.	Franciscus Buchna	41927.						świadek		Pręgowo
34.	Eva Buchnowa	41928.						świadek		Pręgowo
35.	Andrea Buchna	43392.						ojciec		Pręgowo
36.	Catharina	43393.						matka		Pręgowo
37.	Simon	43394.	A6480	1764	chrzest	Pręgowo		dziecko		Pręgowo
38.	Joannes Kaneynk	43395.						świadek		Pręgowo
39.	Eva Buchnowa	43396.						świadek		Pręgowo

Jan Burk[972.], Elżbieta □□□□[973.], {B972.}

1.	Joannes Burk	972.						ojciec		Bielkowo
2.	Elizabeth	973.						matka		Bielkowo
3.	Joannem	974.	A155	1669	chrzest	Bielkowo		dziecko		Bielkowo
4.	Bartholomaeus Żelowski	975.						świadek		
5.	Gregorius Wilkien	976.						świadek		
6.	Anna Bryiowa	977.						świadek		
7.	Joannes Burgk	2515.	A401	1674	chrzest	Bielkowo		ojciec		Bielkowo

8.	Elizabetha	2516.					matka		Bielkowo
9.	Joannem	2517.					dziecko		Bielkowo
10.	Adamus Mosuch	2518.					świadek		
11.	Gertrudis Griwadaska	2519.					świadek		

Jerzy Burk[186.], □□□□ □□□□[187.], Elżbieta □□□□[4869.], {B186.}

1.	Georgii Burk	186.	A30	1666	chrzest	Pręgowo	ojciec		Pręgowo
2.	□□□□	187.					matka		Pręgowo
3.	Elizabetha	188.					dziecko		Pręgowo
4.	Joannes Pap	189.					świadek		
5.	Michael Neia	190.					świadek	organista	
6.	Catharina □□□□ (<i>Hansowa</i>)	191.					świadek		
7.	Zophia □□□□	192.					świadek		
8.	Georgius Burck	4868.	B94	1684	ślub	Pręgowo	pan młody		
9.	Elizabetha □□□□	4869.					panna młoda		Pręgowo
10.	Jacobus Lazarski	4870.					drużba		
11.	Catarina Rydegerowna	4871.					drużba		

Andrzej Bar[736.], Elżbieta □□□□[737.], {B736.}

1.	Andreas Bar	736.	A116	1668	chrzest	Kleszczewo	ojciec		Kleszczewo
2.	Elizabeth	737.					matka		Kleszczewo
3.	Michael	738.					dziecko		Kleszczewo
4.	Georgius Berkman	739.					świadek		
5.	Eduardus Heyna	740.					świadek		
6.	Anna Bratscze	741.					świadek		
7.	Andreas Bahr	1831.					A289	1672	chrzest
8.	Elizabetha	1832.	matka		Kleszczewo				
9.	Joannem	1833.	dziecko		Kleszczewo				
10.	Laurentius Lapius	1834.	świadek						
11.	Christophorus Block	1835.	świadek						
12.	Dorothea Walkowa	1836.	świadek						
13.	Andreas Bahr	3117.	A496	1676	chrzest	Kleszczewo	ojciec		Kleszczewo
14.	Elizabetha	3118.					matka		Kleszczewo
15.	Gottfridum	3119.					dziecko		Kleszczewo
16.	Christophorus Genichwirtz	3120.					świadek		
17.	Adamus Bahr	3121.					świadek		
18.	Catharina Klątsche	3122.					świadek		
19.	Andreas Bahr	3757.	A572	1678	chrzest	Kleszczewo	ojciec		Kleszczewo
20.	Elisabeth	3758.					matka		Kleszczewo
21.	Jacobus	3759.					dziecko		Kleszczewo
22.	Joannes Nienel	3760.					świadek		
23.	Andreas Rinds	3761.					świadek		
24.	Matthias Golynowsky	3762.					świadek		
25.	Anna Arempkna	3763.					świadek		
26.	Elisabeth Sztynczowska	3764.					świadek		
27.	Andreae Bar	5134.	A736	1685	chrzest	Kleszczewo	ojciec		Kleszczewo
28.	Elizabeth	5135.					matka		Kleszczewo
29.	Euphrosinam	5136.					dziecko		Kleszczewo
30.	Joannes Valent	5137.					świadek		
31.	Izaak Krigier	5138.					świadek		
32.	Jacobus Cułta	5139.					świadek		
33.	Zophia Buszkowska	5140.					świadek		
34.	Barbara Gosdzowa	5141.					świadek		

Jan Bar[287.], Marianna □□□□[288.], {B287.}

1.	Joannis Bar	287.	A45	1666	chrzest	Kleszczewo	ojciec		Kleszczewo
2.	Mariannae	288.					matka		Kleszczewo
3.	Joannem	289.					dziecko		Kleszczewo
4.	Theodorus Arder	290.					świadek		
5.	Nicolaus Szatkowsky	291.					świadek		
6.	Dorothea Grochowska	292.					świadek		
7.	□□□□ Kłonicowa	293.					świadek		

Krystian Burk[762.], Anna □□□□[763.], {B762.}

1.	Cristianus Burka	762.	A120	1668	chrzest	Bąkowo	ojciec		Bąkowo
2.	Anna	763.					matka		Bąkowo
3.	Michaellem	764.					dziecko		Bąkowo

4.	Bartholomaeus Zełowsky	765.					świadek		
5.	Elizabeth Kowalka	766.					świadek		

Andrzej Burk[1590.], Elżbieta □□□□[1591.], {B1590.}

1.	Andreas Burek	1590.	A251	1671	chrzest	Bielkowo	ojciec		Bielkowo
2.	Elizabeth	1591.					matka		Bielkowo
3.	Christianum	1592.					dziecko	chłopiec	Bielkowo
4.	Christophorus Schultz	1593.					świadek		
5.	Bartholomaeus Zyłowski	1594.					świadek		
6.	Catharina Miloszowa	1595.					świadek		

Marcin Burk[6012.], Regina □□□□[6013.], {B6012.}

1.	Martini Burk	6012.	A857	1689	chrzest	Ostróżki	ojciec		Ostróżki
2.	Reginae	6013.					matka		Ostróżki
3.	Evam	6014.					dziecko		Ostróżki
4.	Paulus Formela	6015.					świadek		
5.	Simon Kulas	6016.					świadek		
6.	Elizabeth Burkowna	6017.					świadek		
7.	Catharina Tuskowa	6018.					świadek		

Andrzej Kiarling[7741.], Elżbieta Burkowna[7742.], {K7741.}

1.	Andream Kiarling	7741.	B186	1695	ślub	Goszyn	pan młody		
2.	Elizabetha Burkowna	7742.					panna młoda		Goszyn
3.	Andrea Bula	7743.					drużba		
4.	Sebastiano Jaroszewski	7744.				drużba			
5.	Andreae Kiarling	8032.	A1145	1696	chrzest	Goszyn	ojciec		Goszyn
6.	Elizabethae	8033.					matka		Goszyn
7.	Catharinam	8034.					dziecko		Goszyn
8.	Joannes Sczygielski	8035.					świadek	nobilis, pisarz	Wojanowo
9.	Dorothea Wyczstokowna	8036.					świadek		
10.	Andreae Kiarling	8623.	A1240	1698	chrzest	Goszyn	ojciec		Goszyn
11.	Elizabethae	8624.					matka		Goszyn
12.	Michäel	8625.					dziecko		Goszyn
13.	Jacobus Redman	8626.					świadek		
14.	Elizabetha Krislowna	8627.				świadek			
15.	Andreae Kiarnik	9490.	A1378	1701	chrzest	Goszyn	ojciec		Goszyn
16.	Elizabethae	9491.					matka		Goszyn
17.	Matthiam	9492.					dziecko		Goszyn
18.	Adamum	9493.					dziecko		Goszyn
19.	Andreas Bula	9494.					świadek		
20.	Paulus Tide	9495.					świadek		
21.	Anna Muzowa	9496.					świadek		
22.	Elizabeth Kiarnikowa	9497.					świadek		
23.	Andrea Kiarnik	11168.	A1655	1704	chrzest	Goszyn	ojciec		Goszyn
24.	Elizabetha	11169.					matka		Goszyn
25.	Elizabetha	11170.					dziecko		Goszyn
26.	Petrus Halbek	11171.					świadek		Malentyn
27.	Elizabetha Fonalpen	11172.					świadek	panna	Goszyn
28.	Andrea Karlink	11946.	A1786	1706	chrzest	Goszyn	ojciec		Goszyn
29.	Elizabetha	11947.					matka		Goszyn
30.	Marianna	11948.					dziecko		Goszyn
31.	Fridericus Beling	11949.					świadek		
32.	Marianna Smukałowa	11950.					świadek		Żuława

Maciej Myol[647.], Marianna □□□□[648.], {M647.}

1.	Mathias □□□□ (<i>Myol</i>)	647.	A102	1668	chrzest	Bielkowo	ojciec		Bielkowo
2.	Marianna	648.					matka		Bielkowo
3.	Joannem	649.					dziecko		Bielkowo
4.	Bartholomaeus Zełowsky	650.					świadek		
5.	Daniel Lamek	651.					świadek		
6.	Dorothea □□□□	652.					świadek	czeladź	Bielkowo
7.	Matthias Myol	1404.	A225	1670	chrzest	Bielkowo	ojciec		Bielkowo
8.	Marianna	1405.					matka		Bielkowo
9.	Michael	1406.					dziecko		Bielkowo
10.	Matthias Konieczinski	1407.					świadek		
11.	Paulus Smitnek	1408.					świadek		
12.	Catharina Zylwka	1409.					świadek		

Maciej Mocny[2663.], Anna Philippowna[2664.], {M2663.}								
1.	Matthias Mocny	2663.	A428	1674	chrzest	Domachowo	ojciec	Domachowo
2.	Anna	2664.					matka	Domachowo
3.	Ursulam	2665.					dziecko	Domachowo
4.	Georgius □□□□□	2666.					świadek	
5.	Catharina Hertmanska	2667.					świadek	
6.	Matthiae Mocny	3281.	A516	1677	chrzest	Domachowo	ojciec	Domachowo
7.	Annae	3282.					matka	Domachowo
8.	Hedvigim	3283.					dziecko	Domachowo
9.	Matthias Nowacki	3284.					świadek	
10.	Hedvigis Wilenska	3285.					świadek	
11.	Helena Jaroszowa	3286.	świadek					
12.	Matthias Mocny	4300.	A639	1680	chrzest	Domachowo	ojciec	Domachowo
13.	Anna	4301.					matka	Domachowo
14.	Anna	4302.					dziecko	Domachowo
15.	Andreas Zott	4303.					świadek	
16.	Jacobus Swynolewsky	4304.					świadek	
17.	Hedvigis Ertmanska	4305.	świadek	nobilis, panna				
18.	Marianna Markowska	4306.	świadek					
19.	Matthiae Moczni	4603.	A676	1683	chrzest	Domachowo	ojciec	Domachowo
20.	Annae	4604.					matka	Domachowo
21.	Catharinam	4605.					dziecko	Domachowo
22.	Kristophorus Kurkie	4606.					świadek	
23.	Hedvigis Hetmanska	4607.					świadek	
24.	Georgius Nieckel	4608.					świadek	
25.	Catharina Ruicka	4609.					świadek	
26.	Maria Riwolska	4610.	świadek					

Marcin Moczyleb[6905.], Anna □□□□□[6906.], {M6905.}								
1.	Martini Mocisunt	4918.	A709	1684	chrzest	Goszyn	ojciec	Goszyn
2.	Annae	4919.					matka	Goszyn
3.	Mariannam	4920.					dziecko	Goszyn
4.	Joannes Lula	4921.					świadek	
5.	Andreas Bala	4922.					świadek	
6.	Paulus Roczałw	4923.					świadek	
7.	Catharina Mrowczyna	4924.					świadek	
8.	Catharina Seyperka	4925.					świadek	
9.	Elisabeth Stregierowna	4926.					świadek	
10.	Marianna Kurcowna	4927.					świadek	
11.	Martini Moczyleb	6905.	A977	1692	chrzest	Goszyn	ojciec	Goszyn
12.	Annae	6906.					matka	Goszyn
13.	Annam	6907.					dziecko	Goszyn
14.	Petrus Osicki	6908.					świadek	
15.	Anna Tobolska	6909.					świadek	
16.	Marianna Bąkowska	6910.					świadek	
17.	Martini Moczyleb	7968.	A1133	1696	chrzest	Goszyn	ojciec	Goszyn
18.	Annae	7969.					matka	Goszyn
19.	Catharinam	7970.					dziecko	Goszyn
20.	Andreas Kusz	7971.					świadek	
21.	Catharina Kiarlinkowna	7972.					świadek	

Aleksander Magnuski[1050.], Katarzyna □□□□□[1051.], {M1050.}								
1.	Alexander Magnusky	1050.	A169	1669	chrzest	Buszkowy	ojciec	Buszkowy
2.	Catherina	1051.					matka	Buszkowy
3.	Jacobum	1052.					dziecko	Buszkowy
4.	Samuel Ergiert	1053.					świadek	nobilis
5.	Elizabeth Boianowska	1054.					świadek	
6.	Alexander Magnutzski	1965.	A310	1672	chrzest	Buszkowy	ojciec	Buszkowy
7.	Catharina	1966.					matka	Buszkowy
8.	Mariannam	1967.					dziecko	Buszkowy
9.	Nicolaus Węgerski	1968.					świadek	
10.	Albertus Luhman	1969.					świadek	
11.	Elizabetha Zmurkowa	1970.					świadek	
12.	Alexander Baynuski	2992.	A479	1675	chrzest	Buszkowy	ojciec	Buszkowy
13.	Catharina	2993.					matka	Buszkowy
14.	Andream	2994.					dziecko	Buszkowy

15.	Gregorius Brendowski	2995.					świadek		
16.	Matthias Snegowski	2996.					świadek		
17.	Jacobus Czerwenski	2997.					świadek		
18.	Paulus Czarnoch	2998.					świadek		
19.	Anna Strachonowa	2999.					świadek		
20.	Elizabetha Sommergottsche	3000.					świadek		
21.	Mariana Witsche	3001.					świadek		

Sebastian Magulewski[11059.], Marianna Morzuchowna[11060.], {M11059.}

1.	Sebastiani Magulewski	10021.	A1467	1702	chrzest	Bielkowo	ojciec	piwowar	Bielkowo
2.	Catharinae (<i>Marianna</i>)	10022.					matka		Bielkowo
3.	Adamum	10023.					dziecko		Bielkowo
4.	Fabianus Warzewski	10024.					świadek		
5.	Helena Heydukowa	10025.					świadek		Bielkowo
6.	Sebastiano Magulewski	11059.	A1635	1704	chrzest	Bielkowo	ojciec	włodarz	Bielkowo
7.	Marianna	11060.					matka		Bielkowo
8.	□□□□□	11061.					dziecko		Bielkowo
9.	Bartholomaeus Hammerdriehm	11062.					świadek	starosta	Gdańsk
10.	Dominicus Pekel	11063.	świadek	obywatel miasta	Gdańsk				
11.	Teressia Pniewska	11064.	świadek	wdowa	Pręgowo				
12.	Sebastiano Magulewski	11519.	A1715	1705	chrzest	Bielkowo	ojciec	włodarz	Bielkowo
13.	Marianna	11520.					matka		Bielkowo
14.	Rosa	11521.					dziecko		Bielkowo
15.	Albertus Pniewski	11522.					świadek	nobilis	
16.	Adelgunda Szramsze	11523.					świadek	panna	Stare Szkoty
17.	Teressia Pniewska	11524.	świadek		Pręgowo				
18.	Sebastiano Magulewski	12335.	A1850	1707	chrzest	Bielkowo	ojciec	włodarz	Bielkowo
19.	Marianna	12336.					matka		Bielkowo
20.	Annam	12337.					dziecko		Bielkowo
21.	Ernestus Borski	12338.					świadek		
22.	Zophia Pniewska	12339.					świadek	panna	

Jerzy Müger[1290.], Katarzyna □□□□□[1291.] Reyno, {M1290.}

1.	Georgy Müger	1290.	A209	1670	chrzest	Bielkowo	ojciec		Bielkowo
2.	Catharina	1291.					matka		Bielkowo
3.	Mariannam	1292.					dziecko		Bielkowo
4.	Christianus Tixen	1293.					świadek		
5.	Zacharias Prinier	1294.					świadek		
6.	Sophia Hirsche	1295.					świadek		

Krzysztof Schultz[1468.], Katarzyna □□□□□[1291.] Reyno-Müger, {S1468.}

1.	Christophorum Schultz	1468.	B13	1671	ślub	Bielkowo	pan młody		Czechy
2.	Catharinam Mugerin	1469.					panna młoda		Bielkowo
3.	Christiano Tixert	1470.					drużba		
4.	Henrico Felger	1471.	drużba	obywatel miasta	Gdańsk				
5.	Christophorus Schullc	1793.	A283	1672	chrzest	Bielkowo	ojciec		Bielkowo
6.	Catharina	1794.					matka		Bielkowo
7.	Agatham	1795.					dziecko		Bielkowo
8.	Adamus Kusz	1796.					świadek		
9.	Michael Berendej	1797.					świadek		
10.	Elizabetha Prosze	1798.	świadek						
11.	Christophorus Schultz	2606.	A418	1674	chrzest	Bielkowo	ojciec		Bielkowo
12.	Catharina	2607.					matka		Bielkowo
13.	Manashen	2608.					dziecko		Bielkowo
14.	Gregorius Buchholtz	2609.					świadek		
15.	Ephresina Anders	2610.					świadek		

Michał Kopanka[693.], Barbara □□□□□[694.], {K693.}

1.	Michael Kopanka	693.	A109	1668	chrzest	Żuława	ojciec		Żuława
2.	Barbara	694.					matka		Żuława
3.	Eva	695.					dziecko		Żuława
4.	Mathias Stronsowsky	696.					świadek		
5.	Zophia Szęwiowna	697.					świadek		
6.	Michäel Kopanka	2495.	A397	1674	chrzest	Żuława	ojciec		Żuława
7.	Barbara	2496.					matka		Żuława
8.	Joannem	2497.					dziecko		Żuława

9.	Joannes Strumski	2498.					świadek	
10.	Barbara Mostkowna	2499.					świadek	

Marcin Kopanka[5213.], Anna □□□□[5214.], {K5213.}

1.	Martini Kopanka	5213.	A747	1685	chrzest	Żuława	ojciec	Żuława
2.	Annae	5214.					matka	Żuława
3.	Mariannam	5215.					dziecko	Żuława
4.	Petrus Rusicki	5216.					świadek	
5.	Michäel Lorg	5217.					świadek	
6.	Anna Oyczynowska	5218.					świadek	
7.	Barbara Mozgoniowna	5219.					świadek	
8.	Martini Kopanka	5726.	A819	1688	chrzest	Żuława	ojciec	Żuława
9.	Annae	5727.					matka	Żuława
10.	Albertum	5728.					dziecko	Żuława
11.	Stanislaus Oyczynowski	5729.					świadek	
12.	Joannes Strumski	5730.					świadek	
13.	Catharina Sobieska	5731.					świadek	
14.	Anna Kosowna	5732.					świadek	
15.	Martini Kopanka	6621.	A936	1691	chrzest	Żuława	ojciec	Żuława
16.	Annae	6622.					matka	Żuława
17.	Joannem	6623.					dziecko	Żuława
18.	Matthias Gnoski	6624.					świadek	
19.	Eva Buszowna	6625.					świadek	
20.	Martini Kopanką	7232.					ojciec	Żuława
21.	Annae	7233.					matka	Żuława
22.	Jacobum	7234.	dziecko	Żuława				
23.	Georgius Bekier	7235.	świadek					
24.	Marianna Kopankowna	7236.	świadek					

Jan Kopacz[452.], Elżbieta □□□□[453.], {K452.}

1.	Joannis Kopacz	452.	A71	1667	chrzest	Bąkowo	ojciec	Bąkowo
2.	Elizabeth	453.					matka	Bąkowo
3.	Margaritam	454.					dziecko	Bąkowo
4.	Georgius Czarny	455.					świadek	
5.	Jacobus Jaduch	456.					świadek	
6.	Catherina Prolewna	457.					świadek	
7.	Anna □□□□	458.					świadek	

Szymon □□□□[260.], Zofia □□□□[261.], {□260.}

1.	Simonis □□□□	260.	A41	1666	chrzest	Żuława	ojciec	Żuława
2.	Zophia	261.					matka	Żuława
3.	Andream	262.					dziecko	Żuława
4.	Joannes Gruszewsky	263.					świadek	
5.	Paulus Nyman	264.					świadek	
6.	Dorothea □□□□	265.					świadek	
7.	Zophia □□□□ (Szewcowna)	266.					świadek	
8.	Simonis □□□□	628.	A99	1668	chrzest	Żuława	ojciec	Żuława
9.	Zophiae	629.					matka	Żuława
10.	□□□□	630.					dziecko	Żuława
11.	Michael Piekarsky	631.					świadek	
12.	Anna Ertmanowa	632.					świadek	
13.	Catherinae Jachimowa	633.					świadek	

Piotr Klonica[8566.], Małgorzata □□□□[8567.], {K8566.}

1.	Petri Klonica	8566.	A1231	1698	chrzest	Bielkówko	ojciec	Bielkówko
2.	Margarithae	8567.					matka	Bielkówko
3.	Barbara	8568.					dziecko	Bielkówko
4.	Georgius Nipel	8569.					świadek	
5.	Agnete Wilmanowna	8570.					świadek	

Wojciech Poblocki[1494.], Anna Klinska[1495.], {P1494.}

1.	Adalbertus Pobłoczky	1033.	A166	1669	chrzest	Lisewiec	ojciec	Lisewiec
2.	Anna	1034.					matka	Lisewiec
3.	Joannem	1035.					dziecko	Lisewiec
4.	Franciscus Suminsky	1036.					świadek	
5.	Georgius Borkman	1037.					świadek	
6.	Catherina Kulminska	1038.					świadek	panna

7.	Alberti Poblocki	1494.	A237	1671	chrzest	Lisewiec	ojciec	nobilis	Lisewiec
8.	Anna Klinski	1495.					matka	nobilis	Lisewiec
9.	Alexander	1496.					dziecko		Lisewiec
10.	Stanislaus Sartawski	1497.					świadek		
11.	Gregorius Berkman	1498.					świadek		
12.	Catharina Kulminska	1499.					świadek		
13.	Albertus Poblowski	1932.	A305	1672	chrzest	Lisewiec	ojciec		Lisewiec
14.	Anna	1933.					matka		Lisewiec
15.	Martianum Stanislaum	1934.					dziecko		Lisewiec
16.	Stanislaus Klinski	1935.					świadek		
17.	Christianus Borutzski	1936.					świadek		
18.	Matthias Sikorski	1937.					świadek		
19.	Concordia Zacharische	1938.					świadek		
20.	Adelunda Ödorsche	1939.					świadek		
21.	Ephemia Mödorsche	1940.					świadek		
22.	Albertus Poblocki	2460.					A391	1674	chrzest
23.	Anna	2461.	matka		Buszkowy				
24.	Constantiam	2462.	dziecko		Buszkowy				
25.	Constantius Primme	2463.	świadek						
26.	Elizabetha Riggerowa	2464.	świadek						
27.	Albertus Poblocki	2806.	A453	1675	chrzest	Buszkowy			
28.	Anna	2807.					matka		Buszkowy
29.	Albertum Franciscum	2808.					dziecko		Buszkowy
30.	Michäel Wietzki.	2809.					świadek		
31.	Franciscus Suminski	2810.					świadek		
32.	Elizabetha Cölmerowa	2811.					świadek		
33.	Francisca Brandiszowa	2812.					świadek		

Jan Poblocki[2541.], Barbara Borkowska[2542.], {P2541.}

1.	Joannes Poblocki	2541.	A406	1674	chrzest	Lisewiec	ojciec		Lisewiec
2.	Barbara	2542.					matka		Lisewiec
3.	Jacobum Joannem	2543.					dziecko		Lisewiec
4.	Albertus Tidman	2544.					świadek		
5.	Urbanus Galecki	2545.					świadek		
6.	Sophia Szortzowa	2546.					świadek		

Kazimierz Tur[3009.], Barbara Borkowska[2542.] Poblocka, {T3009.}

1.	Casimirum Tur	3009.	B45	1675	ślub	Lisewiec	pan młody		
2.	Barbara Poblocka	3010.					panna młoda		Lisewiec
3.	Franciscus Suminski	3011.					družba		
4.	Michäel Więcki	3012.					družba		
5.	Georgius Iwanitski	3013.					družba		
6.	Casimiri Alexandri Tur	3418.	A534	1677	chrzest	Lisewiec	ojciec		Lisewiec
7.	Barbara Borkowska	3419.					matka		Lisewiec
8.	Constantiam	3420.					dziecko		Lisewiec
9.	Francisco Suminski	3421.					świadek	komisarz	
10.	Georgio Iwanicki	3422.					świadek	skarbnik	
11.	Preclao Szorc	3423.					świadek		
12.	Anna Kelpinska	3424.					świadek	panna	
13.	Marianna Suchoradzka	3425.					świadek		
14.	Casimiri Tur	4169.	A625	1679	chrzest	Lisewiec	ojciec		Lisewiec
15.	Barbarae	4170.					matka		Lisewiec
16.	Nicolaus	4171.					dziecko		Lisewiec
17.	Michael Ktczewsky	4172.					świadek		
18.	Nicolaus von der Linda	4173.					świadek		Przywidz
19.	Zophia Dąmbrowska	4174.					świadek	panna	
20.	Frosyna Berkmantz	4175.					świadek		Warcz
21.	□□□□ Thur (<i>Casimirus</i>)	5257.	A753	1686	chrzest	Lisewiec	ojciec		Lisewiec
22.	Barbarae	5258.					matka		Lisewiec
23.	Teressiam	5259.					dziecko		Lisewiec
24.	Martino Sembark	5260.					świadek		
25.	Carolus Joannes Swartzwalt	5261.					świadek		
26.	Edwart Colmer	5262.					świadek		
27.	Alexandra Catharina Kulminska	5263.					świadek		
28.	Hedvigis Hertmanska	5264.					świadek		
29.	Marianna Janikowska	5265.					świadek		

Michał Nowak[7164.], Helena Odojowna[7165.], {N7164.}									
1.	Michäelem Nowak	7164.	B159	1693	ślub	Czapielsk	pan młody		
2.	Helena Odojowna	7165.					panna młoda		Czapielsk
3.	Albertus Samborski	7166.					družba		
4.	Stanislaus Smelcer	7167.					družba		
5.	Michäelis Cia (<i>Nowak</i>)	7551.	A1077	1694	chrzest	Czapielsk	ojciec	Czapielsk	
6.	Helenae	7552.					matka	Czapielsk	
7.	Magdalenam	7553.					dziecko	Czapielsk	
8.	Ignacius Zielenski	7554.					świadek		
9.	Elizabeth Buldowa	7555.				świadek			
10.	Michäelis Nowak	7987.	A1136	1696	chrzest	Czapielsk	ojciec	Czapielsk	
11.	Helenae	7988.					matka	Czapielsk	
12.	Casimirum	7989.					dziecko	Czapielsk	
13.	Jacobus Sztrunk	7990.					świadek		
14.	Elizabetha Odojowna	7991.				świadek			
15.	Michäelis Novak	9170.	A1325	1700	chrzest	Czapielsk	ojciec	Czapielsk	
16.	Helenae	9171.					matka	Czapielsk	
17.	Gregorium	9172.					dziecko	Czapielsk	
18.	Gregorius Kąkol	9173.					świadek		
19.	Catharina Zielinska	9174.				świadek			

Maciej Nowacki[1272.], Katarzyna □□□□[1273.], {N1272.}								
1.	Matthiae Nowacki	1272.	A206	1670	chrzest	Pręgowo	ojciec	Pręgowo
2.	Catharina	1273.					matka	Pręgowo
3.	Matthiam	1274.					dziecko	Pręgowo
4.	Bartholomaeus Zylowski	1275.					świadek	
5.	Jacobus Dorkowski	1276.					świadek	
6.	Dorothea Baszowa	1277.					świadek	
7.	Mathias Nowacki	3337.	A523	1677	chrzest	Domachowo	ojciec	Domachowo
8.	Catharinae	3338.					matka	Domachowo
9.	Casimirum	3339.					dziecko	Domachowo
10.	Matthias Karsnicki	3340.					świadek	
11.	Brigitta Grzegorzowa	3341.					świadek	
12.	Matthaeus Nowadzky (<i>Mathias</i>)	4062.	A612	1679	chrzest	Domachowo	ojciec	Domachowo
13.	Catharina	4063.					matka	Domachowo
14.	Albertus	4064.					dziecko	Domachowo
15.	Thomas Wlokowsky	4065.					świadek	
16.	Hedwygis Kudzkowska	4066.					świadek	
17.	Dorothea Nieszciechowska	4067.					świadek	

Wojciech Odoy[1941.], Elżbieta Kapusta[1942.], {O1941.}								
1.	Albertus Oduj	1941.	A306	1672	chrzest	Czapielsk	ojciec	Czapielsk
2.	Elizabetha	1942.					matka	Czapielsk
3.	Mariannam	1943.					dziecko	Czapielsk
4.	Georgius Schmeltzer	1944.					świadek	
5.	Marianna Cuiawska	1945.					świadek	
6.	Marianna Janszowa	1946.					świadek	
7.	Albertus Odućec	2740.	A442	1675	chrzest	Czapielsk	ojciec	Czapielsk
8.	Elizabetha	2741.					matka	Czapielsk
9.	Joannem	2742.					dziecko	Czapielsk
10.	Matthias Ochmanski	2743.					świadek	
11.	Margaretha Kordatska	2744.					świadek	
12.	Alberti Odojczyk	3394.	A532	1677	chrzest	Czapielsk	ojciec	Czapielsk
13.	Elizabeth Kapuscina	3395.					matka	Czapielsk
14.	Jacobum	3396.					dziecko	Czapielsk
15.	Jacobo Juznik	3397.					świadek	
16.	Margaretha Kuiawska	3398.					świadek	
17.	Catharina Samborska	3399.					świadek	

Maciej Odoy[10673.], Elżbieta Wilkowna[10674.], {O10673.}								
1.	Matthiam Odoyczyk	10673.	B314	1703	ślub	Jodłowno	pan młody	Czapielsk
2.	Elizabetha Wilkowna	10674.					panna młoda	Jodłowno
3.	Adamo Wierzchowski	10675.					družba	Czapielsk
4.	Alberto Wilk	10676.					družba	Jodłowno
5.	Matthia Odoj	10949.	A1615	1704	chrzest	Czapielsk	ojciec	Czapielsk
6.	Elizabetha	10950.					matka	Czapielsk
7.	Matthias	10951.					dziecko	Czapielsk

8.	Joannes Skomroch	10952.						świadek		Czapielsk
9.	Casimirus Wilczek	10953.						świadek		Czapielsk
10.	Anna Kakolowa	10954.						świadek		Czapielsk
11.	Matthia Odojczyk	11489.	A1710	1705	chrzest	Czapielsk		ojciec		Czapielsk
12.	Elizabetha	11490.						matka		Czapielsk
13.	Marianna	11491.						dziecko		Czapielsk
14.	Albertus Wilk	11492.						świadek		Jodłowno
15.	Catharina Borkowska	11493.						świadek		Czapielsk
16.	Matthia Odoj	12647.	A1897	1708	chrzest	Czapielsk		ojciec		Czapielsk
17.	Elizabetha	12648.						matka		Czapielsk
18.	Adamum	12649.						dziecko		Czapielsk
19.	Casimirus Wilk	12650.						świadek		
20.	Anna Samborska	12651.						świadek		
21.	Matthia Odoj	13624.	A2054	1711	chrzest	Czapielsk		ojciec		Czapielsk
22.	Elizabetha	13625.						matka		Czapielsk
23.	Paulum	13626.						dziecko		Czapielsk
24.	Jacobus Ochmanski	13627.						świadek		
25.	Marianna Wilkowa	13628.						świadek		
26.	Matthia Odojczyk	14110.	A2133	1712	chrzest	Czapielsk		ojciec		Czapielsk
27.	Elizabetha	14111.						matka		Czapielsk
28.	Eva	14112.						dziecko		Czapielsk
29.	Jacobus Ochmanski	14113.						świadek		
30.	Cristina Boldowna	14114.						świadek		
31.	Matthias Oday	16679.	A2555	1718	chrzest	Czapielsk		ojciec		Czapielsk
32.	Elizabetha	16680.						matka		Czapielsk
33.	Catharyna	16681.						dziecko		Czapielsk
34.	Zuzanna Wilkowa	16682.						świadek		
35.	Michael Karteczka	16683.						świadek		
36.	Matthias Odoy	17991.	A2783	1722	chrzest	Czapielsk		ojciec		Czapielsk
37.	Elizabetha	17992.						matka		Czapielsk
38.	Martinus	17993.						dziecko		Czapielsk
39.	Valentinus Mazurkiewicz	17994.						świadek		
40.	Anna Wytowska	17995.						świadek		

Adam Odoy[12649.], Anna Wilkowna[20096.], Eleonora Julianna Kręcowna[40087.], {O12649.}

1.	Adamus Odoy	20095.	B659	1727	ślub	Czapielsk		pan młody		
2.	Anna Wilkowna	20096.						panna młoda	panna	Czapielsk
3.	Stanislaus Boryszewski	20097.						drużba		
4.	Adamus Brzeżyński	20098.		drużba						
5.	Adamus Oday	20575.	A3199	1729	chrzest	Czapielsk		ojciec		Czapielsk
6.	Anna	20576.						matka		Czapielsk
7.	Marianna	20577.						dziecko		Czapielsk
8.	Elizabetha Marzurkiewiczowa	20578.						świadek		
9.	Stanislaus Boryszewski	20579.						świadek		
10.	Adamus Odoy	21355.	A3330	1730	chrzest	Czapielsk		ojciec		Czapielsk
11.	Anna	21356.						matka		Czapielsk
12.	Catharina	21357.						dziecko		Czapielsk
13.	Elisabeth Mazurkiewiczowa	21358.						świadek		
14.	Casimirus Wilk	21359.						świadek		
15.	Adam Odoy	23050.	A3593	1733	chrzest	Czapielsk		ojciec		Czapielsk
16.	Anna	23051.						matka		Czapielsk
17.	Crystyna	23052.						dziecko		Czapielsk
18.	Helena Wilczewska	23053.						świadek		
19.	Joannes Schröter	23054.						świadek		
20.	Adami Odoiow	24285.	A3792	1736	chrzest	Czapielsk		ojciec		Czapielsk
21.	Annae	24286.						matka		Czapielsk
22.	Annam	24287.						dziecko		Czapielsk
23.	Christophorus Max	24288.						świadek		
24.	Marianna Elgowna	24289.						świadek		
25.	Adami Odoiow	25250.	A3923	1738	chrzest	Czapielsk		ojciec		Czapielsk
26.	Annae	25251.						matka		Czapielsk
27.	Elisabetham	25252.						dziecko		Czapielsk
28.	Laurentius Samborski	25253.						świadek		
29.	Marianna Brzezynska	25254.						świadek		
30.	Adamo Odoy	27967.	A4305	1742	chrzest	Czapielsk		ojciec		Czapielsk
31.	Annae	27968.						matka		Czapielsk
32.	Evam	27969.						dziecko		Czapielsk

33.	Michaël Brzezynskj	27970.						świadek		
34.	Barbara Rogaczewska	27971.						świadek		
35.	Adamo Odoi	29799.						ojciec		Czapielsk
36.	Annae	29800.						matka		Czapielsk
37.	Joannem	29801.	A4584	1745	chrzest	Czapielsk		dziecko		Czapielsk
38.	Jacobus Wilk	29802.						świadek		
39.	Marianna Kruzowna	29803.						świadek		
40.	Adamum Odoy	40086.						pan młody	wdowiec	Czapielsk
41.	Eleonoram Julianam Kręcowna	40087.	B1333	1760	ślub	Czapielsk		panna młoda	panna	Czapielsk
42.	Ignatio Brzezinski	40088.						drużba		Czapielsk
43.	Christiano Muzall	40089.						drużba		Czapielsk
44.	Adamo Odoy	40600.						ojciec	katolik	Czapielsk
45.	Eleonora	40601.						matka	katolik	Czapielsk
46.	Magdalena	40602.	A6089	1761	chrzest	Czapielsk		dziecko		Czapielsk
47.	Marianna Lewandowska	40603.						świadek		Czapielsk
48.	Adamus Tesmer	40604.						świadek		Czapielsk
49.	Adamo Odoy	44118.						ojciec	katolik	Czapielsk
50.	Eleonora	44119.						matka	katolik	Czapielsk
51.	Franciscus	44120.	A6600	1765	chrzest	Czapielsk		dziecko		Czapielsk
52.	Joannes Sztrenier	44121.						świadek		
53.	Dorothea Fustowna	44122.						świadek		
54.	Adamo Odoy	47719.						ojciec		Czapielsk
55.	Eleonora	47720.						matka		Czapielsk
56.	Eleonora	47721.	A7114	1770	chrzest	Czapielsk		dziecko		Czapielsk
57.	Eleonora Skowronowska	47722.						świadek		
58.	Michael Skowronowski	47723.						świadek		

Jan Elgier[24508.], Katarzyna Odoy[16681.], {E24508.}

1.	Joannem Elgier	24508.						pan młody		Czapielsk
2.	Catharina Odoiowna	24509.	B826	1736	ślub	Czapielsk		panna młoda		Czapielsk
3.	Joanne Rychert	24510.						drużba		
4.	Stanislao Wilk	24511.						drużba		
5.	Joannis Elgierow	25701.						ojciec		Czapielsk
6.	Catharinae	25702.						matka		Czapielsk
7.	Cristinam	25703.	A3978	1739	chrzest	Czapielsk		dziecko		Czapielsk
8.	Christianus Szlotte	25704.						świadek		
9.	Catharina Guzowna	25705.						świadek		
10.	Joanne Elgier	27178.						ojciec		Czapielsk
11.	Mariannae (<i>Catharina</i>)	27179.						matka		Czapielsk
12.	Agnethim	27180.	A4192	1741	chrzest	Czapielsk		dziecko		Czapielsk
13.	Stanislaus Wilk	27181.						świadek		
14.	Agnethis Brzezynska	27182.						świadek		
15.	Joanne Elgier	28538.						ojciec		Czapielsk
16.	Catharina	28539.						matka		Czapielsk
17.	Jacobum	28540.	A4397	1743	chrzest	Czapielsk		dziecko		Czapielsk
18.	Thomas Baska	28541.						świadek		
19.	Catharina Sztrunkowa	28542.						świadek		
20.	Joanne Elgier	30245.						ojciec		Czapielsk
21.	Catharinae	30246.						matka		Czapielsk
22.	Mariannam	30247.	A4650	1746	chrzest	Czapielsk		dziecko		Czapielsk
23.	Josephus Buczynskj	30248.						świadek		
24.	Margaretha Wilkowa	30249.						świadek		
25.	Joanne Elgier	32112.						ojciec		Czapielsk
26.	Catharinae	32113.						matka		Czapielsk
27.	Stanislaum	32114.	A4920	1749	chrzest	Czapielsk		dziecko		Czapielsk
28.	Balthasarus Jwanowskj	32115.						świadek		
29.	Catharina Wilkowa	32116.						świadek		
30.	Joanne Elgier	34220.						ojciec		Czapielsk
31.	Catharinae	34221.						matka		Czapielsk
32.	Catharinam	34222.	A5195	1752	chrzest	Czapielsk		dziecko		Czapielsk
33.	Josephus Smocinskj	34223.						świadek		
34.	Catharina Wilkowa	34224.						świadek		
35.	Joanne Elgier	36246.						ojciec		Czapielsk
36.	Catharinae	36247.						matka		Czapielsk
37.	Andream	36248.	A5479	1754	chrzest	Czapielsk		dziecko		Czapielsk
38.	Paulus Wilk	36249.						świadek		
39.	Marianna Gołbkowa	36250.						świadek		

Marcin Odoy[17993.], Anna Strak[21662.], {O17993.}									
1.	Martinum Odoy	32513.	B1109	1750	ślub	Czapielsk	pan młody		Czapielsk
2.	Annam Sztrunkowna	32514.					panna młoda		Czapielsk
3.	Mathiae Sztrunk	32515.					drużba		
4.	Adalberto Nowackj	32516.					drużba		
5.	Martino Odoy	33168.	A5058	1750	chrzest	Czapielsk	ojciec	katolik	Czapielsk
6.	Annae	33169.					matka	katolik	Czapielsk
7.	Mariannam	33170.					dziecko		Czapielsk
8.	Georgius Pelykan	33171.					świadek		
9.	Anna Wilkowa	33172.					świadek		
10.	Martino Odoy	34416.	A5228	1752	chrzest	Czapielsk	ojciec		Czapielsk
11.	Annae	34417.					matka		Czapielsk
12.	Joannem	34418.					dziecko		Czapielsk
13.	Michael Zamborskj	34419.					świadek		
14.	Catharina Wilkowna	34420.					świadek		
15.	Martino Odoy	35843.	A5418	1754	chrzest	Czapielsk	ojciec		Czapielsk
16.	Annae	35844.					matka		Czapielsk
17.	Adalbertum	35845.					dziecko		Czapielsk
18.	Christianus Baska	35846.					świadek		
19.	Catharina Elertowa	35847.					świadek		
20.	Martino Odoy	37093.	A5613	1756	chrzest	Czapielsk	ojciec		Czapielsk
21.	Annae	37094.					matka		Czapielsk
22.	Catharinam	37095.					dziecko		Czapielsk
23.	Georgius Pelykan	37096.					świadek		
24.	Elisabetha Odoiowna	37097.					świadek		
25.	Martino Odoy	38937.	A5846	1758	chrzest	Czapielsk	ojciec	katolik	Czapielsk
26.	Anna	38938.					matka	katolik	Czapielsk
27.	Agnes	38939.					dziecko		Czapielsk
28.	Anna Ertmanska	38940.					świadek		Czapielsk
29.	Adalbertus Sztrağ	38941.					świadek		Czapielsk
30.	Martino Odoy	40298.	A6041	1760	chrzest	Ząbrsko	ojciec	katolik	Ząbrsko
31.	Anna	40299.					matka	katolik	Ząbrsko
32.	Marianna	40300.					dziecko		Ząbrsko
33.	Catharina Lyśniewska	40301.					świadek		Ząbrsko
34.	Martinus Gołabczyk	40302.					świadek		Ząbrsko
35.	Martino Odoy	41675.	A6232	1762	chrzest	Ząbrsko	ojciec	katolik	Ząbrsko
36.	Anna	41676.					matka	katolik	Ząbrsko
37.	Eva	41677.					dziecko		Ząbrsko
38.	Catharina Lyśniewska	41678.					świadek		Ząbrsko
39.	Adalbertus Zielinski	41679.					świadek		Ząbrsko
40.	Martino Odoy	47095.	A7029	1769	chrzest	Czapielsk	ojciec	katolik	Czapielsk
41.	Anna	47096.					matka	katolik	Czapielsk
42.	Margaritha	47097.					dziecko		Czapielsk
43.	Catharina Skomrowska	47098.					świadek		
44.	Simon Wilk	47099.					świadek		

Jerzy Elgier[2082.], Elzbieta □□□□[2083.], {E2082.}									
1.	□□□□ Elger (<i>Georgius</i>)	561.	A88	1668	chrzest	Ząbrsko	ojciec		Ząbrsko
2.	Elizabeth	562.					matka		Ząbrsko
3.	□□□□	563.					dziecko		Ząbrsko
4.	Martinus Wilczek	564.					świadek		
5.	□□□□ □□□□	565.					świadek	żona sołtysa	
6.	Georgius Elger	2082.	A327	1672	chrzest	Ząbrsko	ojciec		Ząbrsko
7.	Elizabetha	2083.					matka		Ząbrsko
8.	Andream	2084.					dziecko		Ząbrsko
9.	Albertus Mieczinski	2085.					świadek		
10.	Laurentius Simek	2086.					świadek		
11.	Agnes Schledikowa	2087.	świadek						
12.	Georgius helger	2566.	A410	1674	chrzest	Ząbrsko	ojciec		Ząbrsko
13.	Elizabetha	2567.					matka		Ząbrsko
14.	Mariannam	2568.					dziecko		Ząbrsko
15.	Jacobus Wilck	2569.					świadek		
16.	Agnes Pawlowa	2570.					świadek		

Pawel Elgier[1815.], Agnieszka □□□□[1816.], {E1815.}									
1.	Paulus Elger	1815.	A286	1672	chrzest	Jodłowno	ojciec		Jodłowno

2.	Agnes	1816.					matka		Jodłowno
3.	Mariannam	1817.					dziecko		Jodłowno
4.	Matthias Wawrinczic	1818.					świadek		
5.	Dorothea Muchowa	1819.					świadek		
6.	Paulus Heilger	2794.					ojciec		Jodłowno
7.	Agnes	2795.					matka		Jodłowno
8.	Dorotheam	2796.	A451	1675	chrzest	Jodłowno	dziecko		Jodłowno
9.	Georgius Schmeltzer	2797.					świadek		
10.	Susanna □□□□	2798.					świadek	córka woźnego	
11.	Elizabetha Strunckowa	2799.					świadek		
12.	Paulus Elger	3686.					ojciec		Jodłowno
13.	Agnes	3687.					matka		Jodłowno
14.	Barbara	3688.	A564	1678	chrzest	Jodłowno	dziecko		Jodłowno
15.	Albertus Bayk	3689.					świadek		Jodłowno
16.	Catharina Hochmanska	3690.					świadek		Jodłowno
17.	Hedwygis Baykowa	3691.					świadek		Jodłowno

Pawel Elgier[1545.], Agata □□□□[1546.], {E1545.}

1.	Pauli Elger	1545.					ojciec		Ząbrsko
2.	Agatha	1546.					matka		Ząbrsko
3.	Jacobum	1547.	A245	1671	chrzest	Ząbrsko	dziecko		Ząbrsko
4.	Casimirus Simutewicz	1548.					świadek		
5.	Martinus Wilczek	1549.					świadek		
6.	Catharina Strąkowa	1550.					świadek		

Jerzy Elert[3589.], Elżbieta □□□□[3590.], Marianna Glinkowna[7238.], {E3589.}

1.	Georgii □□□□ (<i>Elert</i>)	723.					ojciec		Goszyn
2.	Elizabeth	724.					matka		Goszyn
3.	Anna	725.	A114	1668	chrzest	Goszyn	dziecko		Goszyn
4.	Andreas Burk	726.					świadek	owczarz	
5.	Beniamin Jovemberk	727.					świadek	pisarz	Goszyn
6.	Elizabeth Bratse	728.					świadek		
7.	Georgius Elert	3589.					ojciec		Goszyn
8.	Elisabeth	3590.					matka		Goszyn
9.	Catharina	3591.	A551	1678	chrzest	Goszyn	dziecko		Goszyn
10.	Fridericus Pýzer	3592.					świadek		
11.	Joannes Schultz	3593.					świadek		
12.	Barbara Bibarsz	3594.					świadek		
13.	Anna Velglowna	3595.					świadek		
14.	Georgium Elert	7237.					pan młody		
15.	Marianna Glinkowna	7238.	B162	1693	ślub	Goszyn	panna młoda		Goszyn
16.	Georgius Bula	7239.					družba		
17.	Thomas Kusz	7240.					družba		
18.	Georgÿ Elert	7518.					ojciec		Goszyn
19.	Mariannae	7519.					matka		Goszyn
20.	Helenam	7520.	A1071	1694	chrzest	Goszyn	dziecko		Goszyn
21.	Joannes Barcz	7521.					świadek		
22.	Anna Kipowna	7522.					świadek		

Pawel Oyczynowski[4656.], Barbara □□□□[4657.], Marianna □□□□[13332.] Kosowa, Marianna Lezenowna[23221.], {O4656.}

1.	Pauli Oiczinowsky	4656.					ojciec		Żuława
2.	Barbarae	4657.					matka		Żuława
3.	mariam	4658.					dziecko		Żuława
4.	Casper Symonsky	4659.					świadek		
5.	Florentina Böhmsie	4660.					świadek		
6.	Michael Frechnicht	4661.	A681	1683	chrzest	Żuława	świadek		
7.	Pawel Kos	4662.					świadek		
8.	Woytek Kopanka	4663.					świadek		
9.	Anna Pniowska	4664.					świadek		
10.	Hedvigis Krewicka	4665.					świadek		
11.	Catharina Oyczynowska	4666.					świadek		
12.	Anna Stopkowna	4667.					świadek		
13.	Paulus Oÿczynowski	4754.					pan młody		
14.	Barbara	4755.	B87	1684	ślub	Żuława	panna młoda		Żuława
15.	Michael Gebick	4756.					družba		Żuława
16.	Catharina Oÿczynowska	4757.					družba		Żuława

17.	Pauli Oyczynowski	5789.	A827	1688	chrzest	Żuława	ojciec		Żuława
18.	Barbarae	5790.					matka		Żuława
19.	Jacobum	5791.					dziecko		Żuława
20.	Michäel Nieboysię	5792.					świadek		
21.	Adamus Kuszowski	5793.					świadek		
22.	Anna Tobolska	5794.					świadek		
23.	Dorothea Kosowska	5795.	świadek						
24.	Pauli Oyczynowski	6729.	A953	1691	chrzest	Żuława	ojciec		Żuława
25.	Barbarae	6730.					matka		Żuława
26.	Albertum	6731.					dziecko		Żuława
27.	Michäel Beczyk	6732.					świadek		
28.	Albertus Dębinski	6733.					świadek		
29.	Christina Sobanska	6734.					świadek		
30.	Paulus Oyczynowski	13331.	B419	1710	ślub	Żuława	pan młody		
31.	Marianna Kosowa	13332.					panna młoda	wdowa	Żuława
32.	Jacobo Oyczynowski	13333.					drużba		
33.	Joanne Smukalski	13334.					drużba		
34.	Paulus Oyczynowski	22792.	A3552	1733	chrzest	Żuława	ojciec		Żuława
35.	Marianna	22793.					matka		Żuława
36.	Anna	22794.					dziecko		Żuława
37.	Dorothea Ordowska	22795.					świadek		
38.	Franciscus Remiszewski	22796.					świadek		
39.	Paulus Oyczynowski	23220.					pan młody		
40.	Marianna Lezenowną	23221.	B779	1734	ślub	Żuława	panna młoda		Żuława
41.	Joannes Koster	23222.					drużba		
42.	Martinus Raykowski	23223.					drużba		

Stanisław Oyczynowski[6828.], Dorota Stopkowna[6829.], {O6828.}

1.	Stanislaum Oyczynowski	6828.	B140	1691	ślub	Żuława	pan młody		
2.	Dorothea Stopkowna	6829.					panna młoda		Żuława
3.	Matthias Hinca	6830.					drużba		
4.	Martinus Oyczynowski	6831.					drużba		
5.	Stanislaj Oyczynowski	7034.	A998	1692	chrzest	Żuława	ojciec		Żuława
6.	Dorotheae	7035.					matka		Żuława
7.	Joannem	7036.					dziecko		Żuława
8.	Petrus Osicki	7037.					świadek		
9.	Eva Głowacka	7038.					świadek		
10.	Marianna Bekrowna	7039.					świadek		
11.	Stanislaj Oyczynowski	7566.	A1080	1694	chrzest	Żuława	ojciec		Żuława
12.	Dorotheae	7567.					matka		Żuława
13.	Anna	7568.					dziecko		Żuława
14.	Adamus Kuszewski	7569.					świadek		
15.	Marianna Bieskowna	7570.					świadek		
16.	Stanislai Oyczynowski	8178.	A1171	1696	chrzest	Żuława	ojciec		Żuława
17.	Dorotheae	8179.					matka		Żuława
18.	Martinum	8180.					dziecko		Żuława
19.	Martinus Sobiech	8181.					świadek		
20.	Christina Przygodowna	8182.					świadek		
21.	Stanislaj Oyczynowski	9277.					A1344	1700	chrzest
22.	Dorotheae	9278.	matka		Żuława				
23.	Jacobum	9279.	dziecko		Żuława				
24.	Andreas Widlinski	9280.	świadek						
25.	Maria Kosowna	9281.	świadek						

Maciej Oyczynowski[5453.], Elżbieta □□□□[5454.], {O5453.}

1.	Matthiae Oyczynowski	5453.	A778	1687	chrzest	Żuława	ojciec		Żuława
2.	Elizabethae	5454.					matka		Żuława
3.	Joannem	5455.					dziecko		Żuława
4.	Michäel Gębik	5456.					świadek		
5.	Anna Zorawinska	5457.					świadek		
6.	Matthiae Oyczynowski	6289.	A890	1689	chrzest	Żuława	ojciec		Żuława
7.	Elizabethae	6290.					matka		Żuława
8.	Catharinam	6291.					dziecko		Żuława
9.	Stanislaus Selman	6292.					świadek		
10.	Catharina Hinowska	6293.					świadek		
11.	Anna Szulcowna	6294.					świadek		
12.	Matthiae Oyczynowski	7141.	A1010	1692	chrzest	Żuława	ojciec		Żuława

13.	Elizabethae	7142.						matka		Żuława
14.	Barbaram	7143.						dziecko		Żuława
15.	Adamus Kuszewski	7144.						świadek		
16.	Barbara Cieslowna	7145.						świadek		

Tomasz Olszynowski[5509.], Katarzyna □□□□[5510.], {O5509.}

1.	Thomae Olszynowski	5509.	A787	1687	chrzest	Żuława		ojciec		Żuława
2.	Catharinae	5510.						matka		Żuława
3.	Mariannam	5511.						dziecko		Żuława
4.	Adamus Sobanski	5512.						świadek	szlachetny	
5.	□□□□ Ulewski	5513.						świadek	szlachetny	
6.	Joannes Kęsowski	5514.						świadek		
7.	Marianna Rukowna	5515.						świadek		
8.	Catharina Oyczynowska	5516.						świadek		

Marcin Oyczynowski[6575.], Anna □□□□[6576.], {O6575.}

1.	Martini Oyczynowski	6575.	A929	1690	chrzest	Żuława		ojciec		Żuława
2.	Annae	6576.						matka		Żuława
3.	Catharinam	6577.						dziecko		Żuława
4.	Joannes Strzelecki	6578.						świadek		
5.	Joannes Denyk	6579.						świadek		
6.	Anna Oyczynowska	6580.						świadek		
7.	Marianna Butzowna	6581.						świadek		
8.	Martini Oyczynowski	8580.	A1233	1698	chrzest	Żuława		ojciec		Żuława
9.	Annae	8581.						matka		Żuława
10.	Martinum	8582.						dziecko		Żuława
11.	Joannes Smugalski	8583.						świadek		
12.	Zophia Nochowna	8584.						świadek		

Jakub Oyczynowski[6988.], Katarzyna □□□□[6989.], {O6988.}

1.	Jacobi Oyczynowski	6988.	A991	1692	chrzest	Żuława		ojciec		Żuława
2.	Catharinae	6989.						matka		Żuława
3.	Jacobum	6990.						dziecko		Żuława
4.	Joannes Sczygielski	6991.						świadek		
5.	Michäel Nieboj się	6992.						świadek		
6.	Anna Rydgierowna	6993.						świadek		
7.	Jacobi Oyczynowski	7456.	A1061	1694	chrzest	Żuława		ojciec		Żuława
8.	Mariannae (<i>Catharina</i>)	7457.						matka		Żuława
9.	Mariannam	7458.						dziecko		Żuława
10.	Joannes Enler	7459.						świadek		
11.	Eva Głowacka	7460.						świadek		
12.	Jacobi Oyczynowski	8264.	A1181	1697	chrzest	Żuława		ojciec		Żuława
13.	Catharinae	8265.						matka		Żuława
14.	Matthiam	8266.						dziecko		Żuława
15.	Ambrosius Madankiewicz	8267.						świadek		
16.	Catharina Głowacka	8268.		świadek						
17.	Jacobi Oyczynowski	8929.	A1288	1699	chrzest	Żuława		ojciec		Żuława
18.	Catharinae	8930.						matka		Żuława
19.	Barbara	8931.						dziecko		Żuława
20.	Andreas Lesny	8932.						świadek	leśnik	Warcz
21.	Zophia □□□□	8933.						świadek	żona włodarza	Żuława
22.	Jacobi Oyczynowski	9731.	A1419	1701	chrzest	Żuława		ojciec		Żuława
23.	Catharinae	9732.						matka		Żuława
24.	Annam	9733.						dziecko		Żuława
25.	Joannes Smukalski	9734.						świadek		
26.	Regina Hesselerowna	9735.						świadek		
27.	Jacobo Oyczynowski	10496.					A1542	1703	chrzest	Żuława
28.	Catharina	10497.		matka		Żuława				
29.	Regina	10498.		dziecko		Żuława				
30.	Matthias Chimowski	10499.		świadek						
31.	Anna Nieboj się	10500.		świadek	panna	Żuława				
32.	Jacobo Oyczynowski	11021.	A1628	1704	chrzest	Żuława		ojciec		Żuława
33.	Catharina	11022.						matka		Żuława
34.	Joannes	11023.						dziecko		Żuława
35.	Casimirus Markiewicz	11024.						świadek		Pręgowo
36.	Joannes Smukalski	11025.						świadek		Żuława
37.	Zophia Pniewska	11026.		świadek	panna	Pręgowo				

38.	Jacobo Oyczynowski	12751.	A1917	1708	chrzest	Żuława	ojciec		Żuława
39.	Catharina	12752.					matka		Żuława
40.	Stanislaus	12753.					dziecko		Żuława
41.	Franciscus Wielenski	12754.					świadek		
42.	Cristina Maiewska	12755.					świadek		

Jakub Oyczynowski[14259.], Krystyna □□□□[14260.], {O14259.}

1.	Jacobo Oyczynowski	14259.	A2159	1712	chrzest	Żuława	ojciec		Żuława
2.	Cristina	14260.					matka		Żuława
3.	Laurentius	14261.					dziecko		Żuława
4.	Matthias Nieboy sie	14262.					świadek		
5.	Marianna Smukalska	14263.					świadek		
6.	Jacobus Oyczynowski	15406.	A2341	1715	chrzest	Żuława	ojciec		Żuława
7.	Crystyna	15407.					matka		Żuława
8.	Aewa	15408.					dziecko		Żuława
9.	Adalbertus Koszewski	15409.					świadek		
10.	Aeva Zakrszewska	15410.					świadek	panna	Żuława

Jakub Oyczynowski[15572.], Agnieszka □□□□[15573.] Smentowa, {O15572.}

1.	Jacobus Oyczynowski	15572.	B515	1715	ślub	Żuława	pan młody		
2.	Agnete Smentowa	15573.					panna młoda	wdowa	Żuława
3.	Jacobus Oyczynowski	15574.					drużba		
4.	Joa: Smukalski	15575.				drużba			
5.	Jacobus Oyczynowski	16100.	A2452	1717	chrzest	Żuława	ojciec		Żuława
6.	Agnes	16101.					matka		Żuława
7.	Matthias	16102.					dziecko		Żuława
8.	Matthias Nieboysię	16103.					świadek		
9.	Catha Hermanowa	16104.					świadek		
10.	Jacobus Oyczynowski	16949.	A2595	1719	chrzest	Żuława	ojciec		Żuława
11.	Agnes	16950.					matka		Żuława
12.	Adalbertus	16951.					dziecko		Żuława
13.	Crystianus Bus	16952.					świadek		
14.	Catharyna Koszowa	16953.					świadek		
15.	Jacobus Oyczynowski	18222.	A2820	1723	chrzest	Żuława	ojciec		Żuława
16.	Agnes	18223.					matka		Żuława
17.	Marianna	18224.					dziecko		Żuława
18.	Teresia	18225.					dziecko		Żuława
19.	Joannes Szafranski	18226.					świadek		
20.	Crystyna Macieiowna	18227.	świadek						
21.	Jacobus Oyczynowski	19184.	A2984	1725	chrzest	Żuława	ojciec		Żuława
22.	Agnes	19185.					matka		Żuława
23.	Joannes	19186.					dziecko		Żuława
24.	Casimirus	19187.					dziecko		Żuława
25.	Adamus Hermann	19188.					świadek		
26.	Anna Oyczynowska	19189.	świadek						
27.	Jacobus Oyczynowski	20349.	A3167	1728	chrzest	Żuława	ojciec		Żuława
28.	Agnes	20350.					matka		Żuława
29.	Anna	20351.					dziecko		Żuława
30.	Jacobus Fritz	20352.					świadek		
31.	Gertrudis Buszowska	20353.					świadek		

Bartosz Bednarczyk[809.], Dorota □□□□[810.], {B809.}

1.	Bartholomaei Młynarski (<i>Bednarczyk</i>)	181.	A29	1666	chrzest	Buszkowy	ojciec		Buszkowy
2.	Dorotheae	182.					matka		Buszkowy
3.	Bartholomaeum	183.					dziecko		Buszkowy
4.	Stanislaus Łacki	184.					świadek		
5.	Anna □□□□	185.					świadek		
6.	Bartholomaei Bednarskiey	809.	A129	1668	chrzest	Buszkowy	ojciec		Buszkowy
7.	Dorotheae	810.					matka		Buszkowy
8.	Simonem	811.					dziecko		Buszkowy
9.	Joannes Boianowskiey	812.					świadek		
10.	Teresa Boianowska	813.					świadek		
11.	Bartholomaei Bednarczik	1180.	A191	1669	chrzest	Buszkowy	ojciec		Buszkowy
12.	Dorothea	1181.					matka		Buszkowy
13.	Andream	1182.					dziecko		Buszkowy
14.	Nicolaus Węgerskie	1183.					świadek		
15.	Elizabeth Bojanowska	1184.					świadek		

16.	Bartholomaeus Bednarczik	1669.	A264	1671	chrzest	Buszkowy	ojciec		Buszkowy
17.	Dorothea	1670.					matka		Buszkowy
18.	Mariannam	1671.					dziecko		Buszkowy
19.	Martinus Czudrowski	1672.					świadek		
20.	Stanislaus Formela	1673.					świadek		
21.	Elizabetha Zmurkowa	1674.					świadek		
22.	Bartholomaeus Bednarczik	2205.	A345	1673	chrzest	Buszkowy	ojciec		Buszkowy
23.	Dorothea	2206.					matka		Buszkowy
24.	Josephum	2207.					dziecko		Buszkowy
25.	Thomas Pliczinski	2208.					świadek		
26.	Stanislaus Łąski	2209.					świadek		
27.	Catharina Formellowna	2210.					świadek		
28.	Bartholomaeus Bednarz	3822.	A580	1678	chrzest	Buszkowy	ojciec		Buszkowy
29.	Dorothea	3823.					matka		Buszkowy
30.	Marianna	3824.					dziecko		Buszkowy
31.	Gregorius Stzepanski	3825.					świadek		
32.	Georgius Zelonka	3826.					świadek		
33.	Marianna Wyczka	3827.					świadek		
34.	Elisabeth Sommergotka	3828.					świadek		

Jakub Bednarczyk[1022.], Anna □□□□[1023.] Bednarczyk, {B1022.}

1.	Jacobobi Bednarczyk	1022.	A164	1669	chrzest	Buszkowy	ojciec		Buszkowy
2.	Annae	1023.					matka		Buszkowy
3.	Cristophorus	1024.					dziecko		Buszkowy
4.	Mathias Grygier	1025.					świadek		
5.	Engella □□□□	1026.					świadek		

Pawel Bednarczyk[574.], Katarzyna □□□□[575.], {B574.}

1.	Pauli □□□□ (<i>Bednarczyk</i>)	212.	A34	1666	chrzest	Buszkowy	ojciec		Buszkowy
2.	Catharina	213.					matka		Buszkowy
3.	Elizabeth	214.					dziecko		Buszkowy
4.	Albertus Uman	215.					świadek		
5.	Catharina □□□□	216.					świadek		
6.	Dorothea □□□□	217.					świadek		
7.	Pauli Bednarski	574.	A90	1668	chrzest	Buszkowy	ojciec		Buszkowy
8.	Catherinae	575.					matka		Buszkowy
9.	Mathiam	576.					dziecko		Buszkowy
10.	Stanislaus Lacky	577.					świadek		
11.	Albertus Uman	578.					świadek		
12.	Teresia Boianowska	579.					świadek	nobilis, panna	

Bartosz Kenna[1689.], Aniela □□□□[1690.], {K1689.}

1.	Bartholomaeus Kenna	1689.	A266	1671	chrzest	Buszkowy	ojciec		Buszkowy
2.	Engella	1690.					matka		Buszkowy
3.	Martinum	1691.					dziecko		Buszkowy
4.	Stanislaus Formela	1692.					świadek		
5.	Georgius Braka	1693.					świadek		
6.	Anna Witskowa	1694.					świadek		
7.	Bartholomaeus □□□□ (<i>Kenna</i>)	2313.	A364	1673	chrzest	Buszkowy	ojciec		Buszkowy
8.	Engelica	2314.					matka		Buszkowy
9.	Elizabetham	2315.					dziecko		Buszkowy
10.	Stanislaus Formela	2316.					świadek		
11.	Dorothea Brakowa	2317.					świadek		
12.	Anna Witzkowa	2318.					świadek		
13.	Bartholomaeus Kinde	3158.	A501	1676	chrzest	Buszkowy	ojciec		Buszkowy
14.	Engla	3159.					matka		Buszkowy
15.	Jacobum	3160.					dziecko		Buszkowy
16.	Georgius Brack	3161.					świadek		
17.	Michäel Witzske	3162.					świadek		
18.	Mariana lißowna	3163.					świadek		

Michal Wick[1225.], Anna □□□□[1226.], {W1225.}

1.	Michaelis Wick	1225.	A199	1670	chrzest	Buszkowy	ojciec		Buszkowy
2.	Anna	1226.					matka		Buszkowy
3.	Matthiam	1227.					dziecko		Buszkowy
4.	Nicolaus Węgerski	1228.					świadek		
5.	Albertus Wick	1229.					świadek		

6.	Catharina Formelowna	1230.					świadek	
----	----------------------	-------	--	--	--	--	---------	--

Jerzy Brak[2151.], Marianna □□□□[2152.], {B2151.}								
1.	Georgius Braka	2151.	A336	1673	chrzest	Buszkowy	ojciec	Buszkowy
2.	Mariana	2152.					matka	Buszkowy
3.	Matthiam	2153.					dziecko	Buszkowy
4.	Michäel Sommergott	2154.					świadek	
5.	Matthias Treppa	2155.					świadek	
6.	Anna Witzskowa	2156.					świadek	
7.	Georgius Brack	2703.	A436	1675	chrzest	Buszkowy	ojciec	Buszkowy
8.	Mariana	2704.					matka	Buszkowy
9.	Mariannam	2705.					dziecko	Buszkowy
10.	Joannes Jasinski	2706.					świadek	
11.	Mariana Sommergotsche	2707.					świadek	
12.	Georgius Brak	3990.	A602	1679	chrzest	Buszkowy	ojciec	Buszkowy
13.	Marianna	3991.					matka	Buszkowy
14.	Elisabetha	3992.					dziecko	Buszkowy
15.	Michael Sommergott	3993.					świadek	
16.	Anna Wiczka	3994.					świadek	
17.	Susanna Gotka	3995.					świadek	
18.	Georgÿ Brak	5973.					A851	1689
19.	Mariannae	5974.	matka	Buszkowy				
20.	Catharinam	5975.	dziecko	Buszkowy				
21.	Matthias Niemruk	5976.	świadek					
22.	Lucia Wilczka	5977.	świadek					
23.	Anna Zamergociąka	5978.	świadek					

Jerzy Brak[12581.], Katarzyna Szydłowska[12582.], {B12581.}								
1.	Georgium Brak	12581.	B389	1707	ślub	Buszkowy	pan młody	
2.	Catharina Szydłowska	12582.					panna młoda	Buszkowy
3.	Michäele Kindel	12583.					drużba	
4.	Martino Wilk	12584.					drużba	
5.	Georgio Brak	13165.	A1987	1709	chrzest	Buszkowy	ojciec	Buszkowy
6.	Catharina	13166.					matka	Buszkowy
7.	Marianna	13167.					dziecko	Buszkowy
8.	Georgius Kindel	13168.					świadek	
9.	Eva Kaminska	13169.					świadek	

Fryderyk Kenna[742.], Barbara □□□□[743.], {K742.}								
1.	Friderici □□□□ (<i>Kenna</i>)	157.	A25	1666	chrzest	Buszkowy	ojciec	Buszkowy
2.	Barbarae	158.					matka	Buszkowy
3.	Joannem	159.					dziecko	Buszkowy
4.	Albertus Choman	160.					świadek	
5.	Gaspar Witowsky	161.					świadek	
6.	□□□□ Wiczkowa	162.					świadek	
7.	Fridericus Kienno	742.	A117	1668	chrzest	Buszkowy	ojciec	Buszkowy
8.	Barbara	743.					matka	Buszkowy
9.	Bartholomaeus	744.					dziecko	Buszkowy
10.	Albertus Lomanskiew	745.					świadek	
11.	Georgius Brak	746.					świadek	
12.	Eda. Radmowa	747.					świadek	
13.	Esther Jedernase	748.					świadek	
14.	Fridericus Kindell (<i>Kenna</i>)	2450.	A389	1674	chrzest	Buszkowy	ojciec	Buszkowy
15.	Mariana (<i>Barbara</i>)	2451.					matka	Buszkowy
16.	Annam Mariam	2452.					dziecko	Buszkowy
17.	Beniamin gowelbergk	2453.					świadek	
18.	Mariana Brakowa	2454.					świadek	
19.	Friderici Kint (<i>Kenna</i>)	3191.	A505	1676	chrzest	Buszkowy	ojciec	Buszkowy
20.	Barbara	3192.					matka	Buszkowy
21.	Michael	3193.					dziecko	Buszkowy
22.	Michaele Wink (<i>Wick</i>)	3194.					świadek	
23.	Joannes Karkow	3195.					świadek	
24.	Anna Pikasaka	3196.					świadek	
25.	Fridericus Kinder (<i>Kenna</i>)	4075.	A614	1679	chrzest	Buszkowy	ojciec	Buszkowy
26.	Barbara	4076.					matka	Buszkowy
27.	Susanna	4077.					dziecko	Buszkowy
28.	Jacobus Czerwiensky	4078.					świadek	

29.	Anna Witzka	4079.					świadek	
30.	Catharina Samorgotka	4080.					świadek	
31.	Susanna Gotzka	4081.					świadek	

Jan Trap[9160.], Marianna Brak[2705.] Trap, {T9160.}

1.	Joannem Trop	7847.	B195	1695	ślub	Buszkowy	pan młody		
2.	Marianna Brakowna	7848.					panna młoda		Buszkowy
3.	Andrea Bar	7849.					drużba		
4.	Gabriele Szlicht	7850.				drużba		Mierzeszyn	
5.	Joannis Trop	9160.	A1323	1700	chrzest	Zaskoczyn	ojciec		Zaskoczyn
6.	Mariannae	9161.					matka		Zaskoczyn
7.	Gregorium	9162.					dziecko		Zaskoczyn
8.	Thomas Warczynski	9163.				świadek			
9.	Catharina Skierkowska	9164.				świadek			
10.	Joanne Trop	11454.	A1703	1705	chrzest	Zaskoczyn	ojciec	leśnik	Zaskoczyn
11.	Marianna	11455.					matka		Zaskoczyn
12.	Joannes	11456.					dziecko		Zaskoczyn
13.	Andreas Mackowski	11457.				świadek			
14.	Teressia Pniewska	11458.				świadek	wdowa	Pręgowo	
15.	Joanne Trop	13358.	A2016	1710	chrzest	Zaskoczyn	ojciec		Zaskoczyn
16.	Marianna	13359.					matka		Zaskoczyn
17.	Marianna	13360.					dziecko		Zaskoczyn
18.	Andreas Maćkowski	13361.				świadek			
19.	Catharina Warczynska	13362.				świadek		Kleszczewo	

Pawel Kliczkowski[2106.], Katarzyna □□□□[2107.], {K2106.}

1.	Paulus Klikowski	2106.	A331	1673	chrzest	Buszkowy	ojciec		Buszkowy
2.	Catharina	2107.					matka		Buszkowy
3.	Catharinam	2108.					dziecko		Buszkowy
4.	Paulus Czarni	2109.				świadek			
5.	Anna Witzskowa	2110.				świadek			
6.	Paulus Kliczkowsky	4037.	A608	1679	chrzest	Buszkowy	ojciec		Buszkowy
7.	Catharina	4038.					matka		Buszkowy
8.	Anna Barbara	4039.					dziecko		Buszkowy
9.	Pawel Kliczkowsky	4040.				świadek			
10.	Marianna Bensniderka	4041.				świadek			
11.	Maria Fanoltyń	4042.				świadek			
12.	Pauli Klickowsky	4580.	A674	1683	chrzest	Buszkowy	ojciec		Buszkowy
13.	Catharinae	4581.					matka		Buszkowy
14.	Susannam	4582.					dziecko		Buszkowy
15.	Jan Czierny	4583.				świadek			
16.	Anna Bikowska	4584.				świadek			
17.	Jedrzy Kreft	4585.				świadek			
18.	Ginrek Brack	4586.				świadek			
19.	Marcin Ölf	4587.				świadek			
20.	Gregorius Lucaziewicz	4588.				świadek			
21.	Manssia Formelczo	4589.				świadek			
22.	Jutta Engelkse	4590.				świadek			
23.	Elisabetha Kumierok	4591.				świadek			

Jakub Kliczkowski[2251.], Anna □□□□[2252.], {K2251.}

1.	Jacobus Klecskowski	2251.	A353	1673	chrzest	Buszkowy	ojciec		Buszkowy
2.	Anna	2252.					matka		Buszkowy
3.	Joannem	2253.					dziecko		Buszkowy
4.	Michäel Kaminski	2254.				świadek			
5.	Paulus Czarnoch	2255.				świadek			
6.	Anna Casprowna	2256.				świadek			
7.	Jacobi Kliczkowski	3541.	A545	1677	chrzest	Buszkowy	ojciec		Buszkowy
8.	Annae	3542.					matka		Buszkowy
9.	Caterinam	3543.					dziecko		Buszkowy
10.	Josepho Radomski	3544.				świadek			
11.	Dorothea Cieslowa	3545.				świadek			
12.	Barbara Radzinska	3546.				świadek			

Józef Kliczkowski[7571.], Katarzyna □□□□[7572.], {K7571.}

1.	Josephi Kliczkowski	7571.	A1081	1694	chrzest	Buszkowy	ojciec		Buszkowy
2.	Catharinae	7572.					matka		Buszkowy

3.	Mariannam	7573.					dziecko		Buszkowy
4.	Stephanus Saldach	7574.					świadek		
5.	Marianna Brakowna	7575.					świadek		

Andrzej Kliczkowski[8533.], Marianna □□□□[8534.] Kliczkowska, {K8533.}

1.	Andreae Kliczkowski	8533.	A1226	1698	chrzest	Buszkowy	ojciec		Buszkowy
2.	Mariannae	8534.					matka		Buszkowy
3.	Mariannam	8535.					dziecko		Buszkowy
4.	Michäel Kaminski	8536.					świadek		
5.	Marianna Klenowna	8537.					świadek		
6.	Andrea Kliczkowski	10418.	A1528	1703	chrzest	Buszkowy	ojciec		Buszkowy
7.	Marianna	10419.					matka		Buszkowy
8.	Andreas	10420.					dziecko		Buszkowy
9.	Martinus Sadovski	10421.					świadek	włodarz	Buszkowy
10.	Anna Brakowna	10422.					świadek		Buszkowy
11.	Andrea Kliczkowski	11132.	A1648	1704	chrzest	Buszkowy	ojciec		Buszkowy
12.	Marianna	11133.					matka		Buszkowy
13.	Anna	11134.					dziecko		Buszkowy
14.	Georgius Bałach	11135.					świadek	arendator	Buszkowy
15.	Zuzanna Slichtowna	11136.					świadek		Buszkowy
16.	Andrea Kliczkowski	14579.	A2210	1713	chrzest	Buszkowy	ojciec		Buszkowy
17.	Marianna	14580.					matka		Buszkowy
18.	Joannes	14581.					dziecko		Buszkowy
19.	Michael Zbonkowski	14582.					świadek		
20.	Marianna Lisowna	14583.					świadek		
21.	Andreas Kliczkowski	15357.	A2332	1715	chrzest	Buszkowy	ojciec		Buszkowy
22.	Marianna	15358.					matka		Buszkowy
23.	Adalbertus	15359.					dziecko		Buszkowy
24.	Georgius	15360.					dziecko		Buszkowy
25.	Joannes Philipczyk	15361.					świadek		Buszkowy
26.	Gertruda Kuszowa	15362.	świadek		Ostróżki				

Bartosz Kliczkowski[6836.], Ewa Łukowna[6837.], Zofia Baska[9919.], {K6836.}

1.	Bartholomaeum Kliczkowski	6836.	B142	1691	ślub	Buszkowy	pan młody		
2.	Ewa Łukowna	6837.					panna młoda		Buszkowy
3.	Matthias Niemruk	6838.					družba		
4.	Georgius Zielonka	6839.					družba		
5.	Bartholomaej Kriczka	7801.					ojciec		Buszkowy
6.	Helenae (<i>Eva</i>)	7802.	A1113	1695	chrzest	Buszkowy	matka		Buszkowy
7.	Michäelem	7803.					dziecko		Buszkowy
8.	Joannes Wiekowski	7804.					świadek		
9.	Zuzanna Muchowna	7805.					świadek		
10.	Bartholomaeum Kliczkowski	9918.					B293	1701	ślub
11.	Zofia Boska	9919.	panna młoda		Buszkowy				
12.	Georgius Wałach	9920.	družba						
13.	Michael Kaminski	9921.	družba						
14.	Bartholomaej Kliczkowski	10286.	ojciec		Buszkowy				
15.	Zophiae	10287.	A1509	1702	chrzest	Buszkowy	matka		Buszkowy
16.	Franciscum	10288.					dziecko		Buszkowy
17.	Joannes Gierzt	10289.					świadek		
18.	Catharina Zelgowska	10290.					świadek		
19.	Zuzanna Kliczkowska	10291.					świadek		
20.	Bartholomaeo Kryczkowski	11936.	A1784	1706	chrzest	Buszkowy	ojciec		Buszkowy
21.	Zophia	11937.					matka		Buszkowy
22.	Joannes	11938.					dziecko		Buszkowy
23.	Jacobus Bagnucki	11939.					świadek		
24.	Marianna Boska	11940.					świadek	panna	
25.	Bartholomaeo Kliczkowski	12780.	A1922	1708	chrzest	Buszkowy	ojciec		Buszkowy
26.	Zophia	12781.					matka		Buszkowy
27.	Paulus	12782.					dziecko		Buszkowy
28.	Joannes Gierszt	12783.					świadek		
29.	Marianna Boska	12784.					świadek		
30.	Bartholomaeo Kliczkowski	13783.	A2081	1711	chrzest	Buszkowy	ojciec		Buszkowy
31.	Zophia	13784.					matka		Buszkowy
32.	Laurentius	13785.					dziecko		Buszkowy
33.	Franciscus Widlicki	13786.					świadek	nobilis	
34.	Barbara Falkowska	13787.					świadek		

Stefan Dąbrowski[15586.], Marianna Kliczkowska[7573.], {D15586.}									
1.	Stephanus Dąbrowski	15586.	B516	1715	ślub	Buszkowy	pan młody		
2.	Marianna Klyczkowska	15587.					panna młoda	panna	Buszkowy
3.	Joa: Saradewicz	15588.					drużba		
4.	Joan: Philipczyk	15589.					drużba		
5.	Stephanus dąbrowski	15886.	A2417	1716	chrzest	Buszkowy	ojciec		Buszkowy
6.	Marianna	15887.					matka		Buszkowy
7.	Joannes	15888.					dziecko		Buszkowy
8.	Michael Dziwakowski	15889.					świadek		
9.	Catha: Wędrowna	15890.					świadek		
10.	Stephanus Dombrowski	17010.	A2607	1719	chrzest	Buszkowy	ojciec		Buszkowy
11.	Marianna	17011.					matka		Buszkowy
12.	Elizabetha	17012.					dziecko		Buszkowy
13.	Elizabetha Philipczonka	17013.					świadek		
14.	Joannes Dedunski	17014.					świadek		
15.	Steffanus Dombrowski	18059.	A2790	1722	chrzest	Buszkowy	ojciec		Buszkowy
16.	Marianna	18060.					matka		Buszkowy
17.	Andreas	18061.					dziecko		Buszkowy
18.	Casimirus Plawinski	18062.					świadek		
19.	Zuzanna Ruczka	18063.					świadek		
20.	Steffanus Dąbrowski	19416.	A3015	1726	chrzest	Buszkowy	ojciec		Buszkowy
21.	Marianna	19417.					matka		Buszkowy
22.	Matthias	19418.					dziecko		Buszkowy
23.	Martinus Sadowski	19419.					świadek		
24.	Anna Plawinska	19420.					świadek		
25.	Stephanus Dąbrowski	22165.	A3454	1732	chrzest	Buszkowy	ojciec		Buszkowy
26.	Maryanna	22166.					matka		Buszkowy
27.	Maryanna	22167.					dziecko		Buszkowy
28.	Maryanna □□□□	22168.					świadek		
29.	Jacobus Bahr	22169.					świadek		

Jan Dudunski[16062.], Marianna Wroblowna[16063.], Marianna Kliczkowska[8535.], {D16062.}									
1.	Joannes Dudanski	16062.	B540	1717	ślub	Buszkowy	pan młody		
2.	Marianna Wroblowna	16063.					panna młoda	panna	Buszkowy
3.	Adalbertus Buskarbowski	16064.					drużba		
4.	Martinus Sadowski	16065.					drużba		
5.	Joannes Dudanski	16430.	A2508	1718	chrzest	Buszkowy	ojciec		Buszkowy
6.	Marianna	16431.					matka		Buszkowy
7.	Marianna	16432.					dziecko		Buszkowy
8.	Catharyna Wilkowa	16433.					świadek		
9.	Stanislaus Wrublowski	16434.					świadek		
10.	Joannes Dudunski	17398.	A2680	1720	chrzest	Buszkowy	ojciec		Buszkowy
11.	Marianna	17399.					matka		Buszkowy
12.	Martinus	17400.					dziecko		Buszkowy
13.	Thomas Grabowski	17401.					świadek		
14.	Catharyna Gerzszewska	17402.					świadek		
15.	Joannes dudonski	17688.	B574	1722	ślub	Buszkowy	pan młody		
16.	Marianna Klyczkowska	17689.					panna młoda		Buszkowy
17.	Adamus Bahr	17690.					drużba		
18.	Adam Wilk	17691.					drużba		
19.	Joannes dudunski	18248.	A2825	1723	chrzest	Buszkowy	ojciec		Buszkowy
20.	Marianna	18249.					matka		Buszkowy
21.	Zuzanna	18250.					dziecko		Buszkowy
22.	Marianna Marachowna	18251.					świadek		
23.	Jadam Wilk	18252.					świadek		
24.	Joannes Dudunski	19387.	A3013	1726	chrzest	Buszkowy	ojciec		Buszkowy
25.	Marianna	19388.					matka		Buszkowy
26.	Catharina	19389.					dziecko		Buszkowy
27.	Zuzanna Muchlinska	19390.					świadek		
28.	Georgius Schröter	19391.					świadek		
29.	Joannes Dunski	20590.	A3202	1729	chrzest	Buszkowy	ojciec		Buszkowy
30.	Marianna	20591.					matka		Buszkowy
31.	Anna	20592.					dziecko		Buszkowy
32.	Martinus Grabowski	20593.					świadek		
33.	Catharyna Przepiorkowna	20594.					świadek		
34.	Joannes Dudunski	22511.	A3510	1732	chrzest	Buszkowy	ojciec		Buszkowy

35.	Marianna	22512.					matka		Buszkowy
36.	Dorothea	22513.					dziecko		Buszkowy
37.	Marianna Stopkowna	22514.					świadek		
38.	Mathias Bagnucki	22515.					świadek		
39.	Joannis Długonskj	26026.	A4030	1739	chrzest	Buszkowy	ojciec		Buszkowy
40.	Marianna	26027.					matka		Buszkowy
41.	Jacobum	26028.					dziecko		Buszkowy
42.	Christianus Borowskj	26029.					świadek		
43.	Eva Falkowa	26030.					świadek		

Wojciech [327.], Katarzyna [328.], [327.]

1.	Alberti	327.	A52	1667	chrzest	Bielkówko	ojciec	zagrodnik	Bielkówko
2.	Catharinae	328.					matka		Bielkówko
3.	Mathiam	329.					dziecko		Bielkówko
4.	Joannes Klinski	330.					świadek		
5.	Antonius Agisar	331.					świadek		
6.	Anna Klinska	332.					świadek		
7.	Adalbertus	870.	A139	1668	chrzest	Bielkówko	ojciec		Bielkówko
8.	Catherina	871.					matka		Bielkówko
9.	Franciscum	872.					dziecko		Bielkówko
10.	Franciscus Suminsky	873.					świadek		
11.	Jacobus Benik	874.					świadek		
12.	Elisabeth Evalsa	875.					świadek		

Michal Kuszewski[16.], Dorota [17.], {K16.}

1.	Michaelis Kusz	16.	A4	1658	chrzest		ojciec		
2.	Dorothea	17.	A4	1658	chrzest		matka		
3.	Paulum	18.	A4	1658	chrzest		dziecko		
4.	Paulus	19.	A4	1658	chrzest		świadek	piwowar	
5.	Elizabeth	20.	A4	1658	chrzest		świadek	żona piwowara	Bielkowo

Adam Rusz[169.], Marianna [170.], Barbara [1631.], {R169.}

1.	Adami Rusz	169.	A27	1666	chrzest	Bąkowo	ojciec		Bąkowo
2.	Mariannae	170.					matka		Bąkowo
3.	Mariannam	171.					dziecko		Bąkowo
4.	Michael goracy	172.					świadek		
5.	Adamus Vit	173.					świadek		
6.	Marianna Lechierowna	174.					świadek		
7.	Gertruda Getowna	175.					świadek		
8.	Adam Rusch	1630.	A258	1671	chrzest	Bąkowo	ojciec		Bąkowo
9.	Barbara	1631.					matka		Bąkowo
10.	Barbaram	1632.					dziecko		Bąkowo
11.	Petrus Kalitsski	1633.					świadek		
12.	Martinus Ott	1634.					świadek		
13.	Esther Buhmansche	1635.					świadek		
14.	Adamus Ruszek	2485.	A395	1674	chrzest	Bąkowo	ojciec		Bąkowo
15.	Barbara	2486.					matka		Bąkowo
16.	Evam	2487.					dziecko		Bąkowo
17.	Michael Krieger	2488.					świadek		
18.	Catharina Bumannowa	2489.					świadek		

Adam Kuszewski[1989.], Marianna [1990.], {K1989.}

1.	Adamus Kusche	1989.	A314	1672	chrzest	Bielkowo	ojciec		Bielkowo
2.	Mariana	1990.					matka		Bielkowo
3.	Adamum	1991.					dziecko		Bielkowo
4.	Joannes Nadolski	1992.					świadek		
5.	Joannes Brinman	1993.					świadek		
6.	Barbara Rusche	1994.					świadek		
7.	Catharina Gregerowna	1995.					świadek		
8.	Adamus Kusz	3671.	A562	1678	chrzest	Bielkówko	ojciec		Bielkówko
9.	Marianna	3672.					matka		Bielkówko
10.	Albertus	3673.					dziecko		Bielkówko
11.	Matthias Meller	3674.					świadek		
12.	Boguslaus Rudzky	3675.					świadek		
13.	Gregorius Tobolsky	3676.					świadek		
14.	Anna azmusen	3677.					świadek		
15.	Adami Kuszczewic	4853.					A700	1684	chrzest

16.	Mariannae	4854.					matka		Bielkówko
17.	Jacobum	4855.					dziecko		Bielkówko
18.	Gregorius Tobolski	4856.					świadek		
19.	Andreas Bloka	4857.					świadek		
20.	Petrus Seyeler	4858.					świadek		
21.	Martinus Grocht	4859.					świadek		
22.	Catharina Blokowa	4860.					świadek		
23.	Anna Lamowna	4861.					świadek		
24.	Adami Kusz	5712.					ojciec		Bielkówko
25.	Mariannae	5713.					matka		Bielkówko
26.	Mariannam	5714.					dziecko		Bielkówko
27.	Joachimus Jtri	5715.	A817	1688	chrzest	Bielkówko	świadek		
28.	Gregorius Wilczek	5716.					świadek		
29.	Anna Topolska	5717.					świadek		
30.	Anna Pokutowska	5718.					świadek		

Jan Kaszuba[857.], Anna □□□□(858.), Gertruda □□□□(1773.), Jadwiga □□□□(1790.) Smaszowa, {K857.}									
1.	Joannes Kasuba	857.					ojciec		Buszkowy
2.	Anna	858.					matka		Buszkowy
3.	Catharina	859.	A137	1668	chrzest	Buszkowy	dziecko		Buszkowy
4.	Albertus Uman	860.					świadek		
5.	Martinus Krucek	861.					świadek		
6.	Barbara Rataiowna	862.					świadek		
7.	Joannes Kuszuba	1772.					ojciec		Jodłowno
8.	Gertrudis	1773.					matka		Jodłowno
9.	Paulum	1774.	A280	1672	chrzest	Jodłowno	dziecko		Jodłowno
10.	Laurentius Siromek	1775.					świadek		
11.	Matthias Wach	1776.					świadek		
12.	Eva Biokowa	1777.					świadek		
13.	Joannem Kaszubam	1789.					pan młody		Czapielsk
14.	Hedvigem Smaszowam	1790.	B21	1672	ślub	Skrzeszewo	panna młoda	wdowa	Skrzeszewo
15.	Georgio Scmelcer	1791.					drużba		
16.	Joanne Zielinski	1792.					drużba		Czapielsk

Paweł Kuszewski[1262.], Dorota Anna □□□□[1263.], {K1262.}									
1.	Paulum Koszewicz	1262.					pan młody		Czapielsk
2.	Dorotheam (Anna)	1263.	B5	1670	ślub	Czapielsk	panna młoda	panna	Czapielsk
3.	Georgio Schmeltzer	1264.					drużba		
4.	Joanni Zielinski	1265.					drużba		Czapielsk
5.	Paulus Koszewski	2900.					ojciec		Czapielsk
6.	Anna (<i>Dorota</i>)	2901.					matka		Czapielsk
7.	Joannem	2902.	A466	1675	chrzest	Czapielsk	dziecko		Czapielsk
8.	Joannes Zielenski	2903.					świadek		
9.	Albertus Kujawski	2904.					świadek		
10.	Zophia Rzęsowna	2905.					świadek		
11.	Pauli Koszewski	3412.					ojciec	karczmarz	Czapielsk
12.	Annae (<i>Dorota</i>)	3413.					matka		Czapielsk
13.	Evam	3414.	A533	1677	chrzest	Czapielsk	dziecko		Czapielsk
14.	Laurentius Witowski	3415.					świadek		
15.	Margaretha Grzegorzowa	3416.					świadek		
16.	Edvigis Kuczowska	3417.					świadek		

Jan Koszlon[1055.], Ewa □□□□[1056.], {K1055.}									
1.	Joannes □□□□ (<i>Koszlon</i>)	417.	A66	1667	chrzest	Kleszczewo	ojciec	krawiec	Kleszczewo
2.	Eva	418.					matka		Kleszczewo
3.	Joannem	419.					dziecko		Kleszczewo
4.	Theodorus Arderus	420.					świadek		
5.	Jacobus Enig	421.		1667	chrzest	Kleszczewo	świadek		
6.	Anna Radmowa	422.					świadek		
7.	Anna Duchowska	423.					świadek		
8.	Joannis Koslon	1055.					ojciec		Kleszczewo
9.	Evae	1056.					matka		Kleszczewo
10.	Joannem	1057.	A170	1669	chrzest	Kleszczewo	dziecko		Kleszczewo
11.	Jacobus Korowsky	1058.					świadek		
12.	Jacobus Helnik	1059.					świadek		
13.	Catherina □□□□	1060.					świadek		
14.	Joannes Koszlawy	2626.	A422	1674	chrzest	Kleszczewo	ojciec		Kleszczewo

15.	Eva	2627.					matka		Kleszczewo
16.	Michaelem	2628.					dziecko		Kleszczewo
17.	Andreas Bakckmowski	2629.					świadek		
18.	Dorothea Linbergkowa	2630.					świadek		

Jan Zelgowski[4493.], Ewa □□□□[4494.], {Z4493.}

1.	Joannis Zelgowsky	4493.	A666	1683	chrzest	Kleszczewo	ojciec		Kleszczewo
2.	Evae	4494.					matka		Kleszczewo
3.	Michaelem	4495.					dziecko		Kleszczewo
4.	Simon Bialuchowsky	4496.					świadek		
5.	Anna ZBonnik	4497.					świadek		
6.	Andreas Battzer	4498.					świadek		
7.	Nicolaus Delicky	4499.					świadek		
8.	Joannes Trop	4500.					świadek		
9.	Lena Gronkausie (<i>Helena Zielonkowna</i>)	4501.					świadek		
10.	Joannis Wielgowski (<i>Zelgowski</i>)	5402.	A772	1686	chrzest	Kleszczewo	ojciec		Kleszczewo
11.	Evae	5403.					matka		Kleszczewo
12.	Elizabeth	5404.					dziecko		Kleszczewo
13.	Andreas Bar	5405.					świadek		
14.	Anna Jąnowa	5406.	świadek						
15.	Joannis Zelgowski	5685.	A813	1688	chrzest	Kleszczewo	ojciec		Kleszczewo
16.	Evae	5686.					matka		Kleszczewo
17.	Joannem	5687.					dziecko		Kleszczewo
18.	Martinus Flecinkie	5688.					świadek		
19.	Andreas Bar	5689.					świadek		
20.	Elizabeth Kętrzyńska	5690.					świadek		
21.	Helena Gronczewska (<i>Helena Zielonkowna</i>)	5691.					świadek		
22.	Joannis Zelgowski	6489.	A918	1690	chrzest	Kleszczewo	ojciec		Kleszczewo
23.	Evae	6490.					matka		Kleszczewo
24.	Evam	6491.					dziecko		Kleszczewo
25.	Andreas Bar	6492.					świadek		
26.	David Kętrzyński	6493.					świadek		
27.	Helena Zielonkowna (<i>Helena Zielonkowna</i>)	6494.					świadek		
28.	Elizabeth Lesczyńska	6495.					świadek		

Tomasz Kusz[7204.], Elżbieta □□□□[7205.], {K7204.}

1.	Thomae Kusz	7204.	A1020	1693	chrzest	Goszyn	ojciec		Goszyn
2.	Elizabethae	7205.					matka		Goszyn
3.	Mariannam	7206.					dziecko		Goszyn
4.	Jacobus Kiarlink	7207.					świadek		
5.	Catharina Pawłowna	7208.					świadek		

Łukasz Przygoda[538.], Apollonia □□□□[539.], {P538.}

1.	Lucas Przygodzicz	538.	A85	1668	chrzest	Kleszczewo	ojciec		Kleszczewo
2.	Apollonia	539.					matka		Kleszczewo
3.	Mathiam	540.					dziecko		Kleszczewo
4.	Michael □□□□	541.					świadek		
5.	Martinus Federow	542.					świadek		
6.	Lucas Koniarz (<i>Przygoda</i>)	1820.	A287	1672	chrzest	Kleszczewo	ojciec		Kleszczewo
7.	Appollonia	1821.					matka		Kleszczewo
8.	Christinam	1822.					dziecko		Kleszczewo
9.	Jacobus Przygoda	1823.					świadek		
10.	Elizabetha Zeiurkowska	1824.	świadek						
11.	Lucas Przygoda	2825.	A456	1675	chrzest	Kleszczewo	ojciec		Kleszczewo
12.	Apollonia	2826.					matka		Kleszczewo
13.	Joannem	2827.					dziecko		Kleszczewo
14.	Pauwel Polak	2828.					świadek		
15.	Jacobus Przygoda	2829.					świadek		
16.	Dorothea Lukaszowa	2830.					świadek		
17.	Anna □□□□	2831.					świadek		
18.	Lucas Przygoda	3950.	A597	1678	chrzest	Kleszczewo	ojciec		Kleszczewo
19.	Appollonia	3951.					matka		Kleszczewo
20.	Thomas	3952.					dziecko		Kleszczewo

21.	Joannes Tokarsewski	3953.					świadek	
22.	Luas Nieswoie	3954.					świadek	
23.	Elisabeth Siekrowna	3955.					świadek	
24.	Marianna Urbanowna	3956.					świadek	

Stary Jan Bleka[1073.], Elżbieta □□□□[1074.], {B1073.}

1.	Joannis Blika	1073.	A173	1669	chrzest	Bielkowo	ojciec		Bielkowo
2.	Elizabetha	1074.					matka		Bielkowo
3.	Catherina	1075.					dziecko		Bielkowo
4.	Christophorus Swelka	1076.					świadek		
5.	Elizabeth Króse	1077.					świadek		
6.	Joannes Blicka	1737.	A274	1672	chrzest	Bielkowo	ojciec		Bielkowo
7.	Elizabetha	1738.					matka		Bielkowo
8.	Joannem	1739.					dziecko		Bielkowo
9.	Albertus Tusik	1740.					świadek		
10.	Georgius Buhman	1741.					świadek		
11.	Catharina Zelenska	1742.				świadek			
12.	Joannes Bleka	2648.	A425	1674	chrzest	Bielkowo	ojciec		Bielkowo
13.	Anna (<i>Elizabetha</i>)	2649.					matka		Bielkowo
14.	Annam	2650.					dziecko		Bielkowo
15.	Albertus Tuzk	2651.					świadek		
16.	Dorothea Schultzowna	2652.					świadek		
17.	Joannis Bleyka	3287.	A517	1677	chrzest	Bielkowo	ojciec		Bielkowo
18.	Elizabeth	3288.					matka		Bielkowo
19.	Gertrudem	3289.					dziecko		Bielkowo
20.	Cristianus □□□□	3290.					świadek	Sulmagister	
21.	Paulus Lelekowicz	3291.					świadek		
22.	Elizabeth Ernestowa	3292.					świadek		
23.	□□□□ Gropowna	3293.					świadek		
24.	Cordella Armowna	3294.					świadek		
25.	Gertrudis Gerlowa	3295.					świadek		
26.	Regina □□□□	3296.					świadek	szewc	Pręgowo
27.	Joannes Bleka	4029.	A607	1679	chrzest	Bielkowo	ojciec		Bielkowo
28.	Elizabeth	4030.					matka		Bielkowo
29.	Jacobus	4031.					dziecko		Bielkowo
30.	Albertus Tuzk	4032.					świadek		
31.	Fabianus Schyrost	4033.					świadek		
32.	Albertus Miłosz	4034.					świadek		
33.	Anna Wynierska	4035.					świadek		
34.	Anna Przybyszowna	4036.					świadek		

Jan Heyduk[5392.], Regina Klechowna[5393.], {H5392.}

1.	Joannes Haÿduk	5392.	B110	1686	ślub	Bielkowo	pan młody						
2.	Regina Klechowna	5393.					panna młoda		Bielkowo				
3.	Simon Szumowic	5394.					drużba						
4.	Albertus Leszk	5395.					drużba		Bielkowo				
5.	Joannis Chaÿduk	5664.					ojciec		Bielkowo				
6.	Reginae	5665.	matka		Bielkowo								
7.	Bartholomaeum	5666.	A810	1688	chrzest	Bielkowo	dziecko		Bielkowo				
8.	Georgius Wencel	5667.					świadek						
9.	Joannes Nowc	5668.					świadek						
10.	Elizabeth Niklasowa	5669.					świadek						
11.	Anna Danielowna	5670.					świadek						
12.	Joannis Chayduk	6095.	A869	1689	chrzest	Bielkowo	ojciec		Bielkowo				
13.	Reginae	6096.					matka		Bielkowo				
14.	Annam	6097.					dziecko		Bielkowo				
15.	Albertus Zdunowski	6098.					świadek						
16.	Matthias Marszelik	6099.					świadek						
17.	Michäel Pipa	6100.					świadek						
18.	Anna Lamkowna	6101.					świadek						
19.	Marianna Pyczkowna	6102.					świadek						
20.	Joannis Hayduk	6751.					A956	1691	chrzest	Bielkowo	ojciec		Bielkowo
21.	Reginae	6752.									matka		Bielkowo
22.	Joannem	6753.	dziecko		Bielkowo								
23.	Georgius Wencel	6754.	świadek										
24.	Joannes Słonczyk	6755.	świadek										
25.	Anna Lemkowna	6756.	świadek										

Maciej Heyduk[8489.], Helena Piprowna[8490.], {H8489.}									
1.	Matthiam Heyduk	8489.	B232	1698	ślub	Bielkowo	pan młody		
2.	Helena Piprowna	8490.					panna młoda		Bielkowo
3.	Georgio Wencel	8491.					drużba		
4.	Michaele Szabla	8492.					drużba		
5.	Matthiae Heyduk	8924.	A1287	1699	chrzest	Bielkowo	ojciec		Bielkowo
6.	Catharinae (Helena)	8925.					matka		Bielkowo
7.	Jacobum	8926.					dziecko		Bielkowo
8.	Joannes Smukalski	8927.					świadek		Żuława
9.	Anna Blekarka	8928.					świadek		Bielkowo
10.	Matthiae Heyduk	9584.					ojciec	włodarz	Bielkowo
11.	Helena	9585.					matka		Bielkowo
12.	Elizabetham	9586.	A1393	1701	chrzest	Bielkowo	dziecko		Bielkowo
13.	Fabianus Warzewski	9587.					świadek		
14.	Teressia Pniewska	9588.					świadek		
15.	Anna Kuńcka	9589.					świadek		Stare Szkoty
16.	Matthiae Heyduk	10203.					ojciec	włodarz	Bielkowo
17.	Helena	10204.	matka		Bielkowo				
18.	Matthiam	10205.	A1496	1702	chrzest	Bielkowo	dziecko		Bielkowo
19.	Fabianus Warzewski	10206.					świadek		
20.	Sebastianus Magulewski	10207.					świadek		
21.	Teressia Pniewska	10208.					świadek		
22.	Anna Markiewiczowa	10209.					świadek		
23.	Matthiae Heyduk	10769.					ojciec		Bielkowo
24.	Helena	10770.	matka		Bielkowo				
25.	Joannem	10771.	A1584	1703	chrzest	Bielkowo	dziecko		Bielkowo
26.	Casimirus Markiewicz	10772.					świadek		
27.	Teressia Pniewska	10773.					świadek		Pręgowo

Jakub Bleka[4031.], Helena Piprowna[8490.] Heyduk, {B4031.}									
1.	Jacobum Bleka	12545.	B385	1707	ślub	Bielkowo	pan młody		
2.	Helena Heyducza	12546.					panna młoda	wdowa	Bielkowo
3.	Joanne Derla	12547.					drużba		
4.	Jacobo Morzuch	12548.					drużba		Bielkowo
5.	Jacobo Bleka	12838.	A1932	1708	chrzest	Bielkowo	ojciec		Bielkowo
6.	Helena	12839.					matka		Bielkowo
7.	Marianna	12840.					dziecko		Bielkowo
8.	Joannes Derxa	12841.					świadek		
9.	Gertruda Knapowa	12842.					świadek		

Jan Heyduk[10771.], Teresa Szabla[9763.] Postołowska, {H10771.}									
1.	Joannem Heyduk	25033.	B840	1737	ślub	Bielkowo	pan młody		Bielkowo
2.	Theresiam Postołowska	25034.					panna młoda	wdowa	Bielkowo
3.	Petro Bulman	25035.					drużba		
4.	Fabiano Żoła	25036.					drużba		
5.	Joannis Hayduk	26049.	A4034	1739	chrzest	Bielkowo	ojciec		Bielkowo
6.	Theresia	26050.					matka		Bielkowo
7.	Annam	26051.					dziecko		Bielkowo
8.	Adalbertus Derla	26052.					świadek		
9.	Gertrudis Bulmanowa	26053.					świadek		
10.	Joanne Heyduk	26960.	A4160	1740	chrzest	Bielkowo	ojciec		Bielkowo
11.	Theresiae	26961.					matka		Bielkowo
12.	Andream	26962.					dziecko		Bielkowo
13.	Petrus Czechowskj	26963.					świadek		
14.	Elisabetha Szenagiłowa	26964.					świadek		

Franciszek Heyduk[10318.], Katarzyna Wilkowna[10319.], {H10318.}									
1.	Franciscum Heyduk	10318.	B303	1702	ślub	Jodłowno	pan młody		
2.	Catharina Wilkowna	10319.					panna młoda	panna	Jodłowno
3.	Matthia Heyduk	10320.					drużba		
4.	Casimiro Markiewicz	10321.					drużba		
5.	Francisco Heyduk	10501.	A1543	1703	chrzest	Jodłowno	ojciec		Jodłowno
6.	Catharina	10502.					matka		Jodłowno
7.	Marianna	10503.					dziecko		Jodłowno
8.	Gregorius Kuszyk	10504.					świadek		
9.	Barbara Elgowna	10505.					świadek		Jodłowno

10.	Francisco Heyduk	11826.	A1766	1706	chrzest	Jodłowno	ojciec		Jodłowno
11.	Catharina	11827.					matka		Jodłowno
12.	Anna	11828.					dziecko		Jodłowno
13.	Nicolaus Wilk	11829.					świadek		
14.	Barbara Hesén Mylersze	11830.	świadek		Malentyn				
15.	Francisco Heyduk	12790.	A1924	1708	chrzest	Jodłowno	ojciec		Jodłowno
16.	Catharina	12791.					matka		Jodłowno
17.	Joannes	12792.					dziecko		Jodłowno
18.	Joannes Krysztof Cerwinski	12793.					świadek		
19.	Gertruda Jaroszevska	12794.	świadek						
20.	Francisco Hajduk	13580.	A2048	1710	chrzest	Buszkowy	ojciec		Buszkowy
21.	Catharina	13581.					matka		Buszkowy
22.	Elizabetham	13582.					dziecko		Buszkowy
23.	Stephanus Chrzęnowski	13583.					świadek	nobilis	
24.	Catharina Wilkowna	13584.	świadek						
25.	Franciscus Heyduk	14811.	A2244	1714	chrzest	Buszkowy	ojciec		Buszkowy
26.	Catharina	14812.					matka		Buszkowy
27.	Paulus	14813.					dziecko		Buszkowy
28.	Michael Deja	14814.					świadek		
29.	Crystina Szotowna	14815.	świadek						
30.	Franciscus Hayduk	15954.	A2428	1716	chrzest	Jodłowno	ojciec		Jodłowno
31.	Catharyna	15955.					matka		Jodłowno
32.	franciscus	15956.					dziecko		Jodłowno
33.	Stephanus Chrzonowski	15957.					świadek	nobilis	
34.	Catharyna Schmelcerowna	15958.	świadek						

Piotr Heyduk[9022.], Marianna Kowalewna[9023.], Dorothea Weysozna[9893.], {H9022.}

1.	Petrum Heyduk	9022.	B255	1699	ślub	Goszyn	pan młody		
2.	Marianna Kowalewna	9023.					panna młoda		Goszyn
3.	Paulus Domachowski	9024.					drużba		
4.	Joannes Szabla	9025.					drużba		Goszyn
5.	Petrum Heyduk	9892.	B289	1701	ślub	Żuława	pan młody		
6.	Dorothea Weysozna	9893.					panna młoda		Żuława
7.	Matthias Heyduk	9894.					drużba		
8.	Joanne Smukalski	9895.					drużba		
9.	Petro Heyduk	10378.	A1520	1703	chrzest	Warcz	ojciec		Warcz
10.	Dorothea	10379.					matka		Warcz
11.	Marianna	10380.					dziecko		Warcz
12.	Matthias Noga	10381.					świadek		Malentyn
13.	Anna Nieboŷ się	10382.	świadek		Żuława				

Herman Szabla[2465.], Marianna □□□□[2466.], {S2465.}

1.	Ertmanus Schabe	2465.	A392	1674	chrzest	Popowka☒	ojciec		Popowka☒
2.	Mariana	2466.					matka		Popowka☒
3.	Gabrielem	2467.					dziecko		Popowka☒
4.	Georgius Wittstock	2468.					świadek		
5.	Catharina Billenska	2469.	świadek						
6.	Ertman Schabel	3138.	A499	1676	chrzest	Popowka☒	ojciec		Popowka☒
7.	Mariana	3139.					matka		Popowka☒
8.	Suzannam	3140.					dziecko		Popowka☒
9.	Lucas Singer	3141.					świadek		
10.	Jacobus Derla	3142.	świadek						
11.	Andreas Hadrian	3143.	świadek						
12.	Gertrudis Magulowna	3144.	świadek						
13.	Catharina Zelenska	3145.	świadek						
14.	Dorothea Grochowska	3146.	świadek						
15.	Ertman Szabla	3724.	A568	1678	chrzest	Popowka☒	ojciec		Popowka☒
16.	Marianna	3725.					matka		Popowka☒
17.	Anna	3726.					dziecko		Popowka☒
18.	Jacobus Derla	3727.					świadek		
19.	Krisztof Schultz	3728.					świadek	papiernik	
20.	Martinus Rywalsky	3729.					świadek		
21.	Anna Magulowna	3730.					świadek		
22.	Margaretha Dzertzkowna	3731.					świadek		
23.	Catharina Lirschowna	3732.	świadek						

Gabriel Szabla[2467.], Anna □□□□[13635.], {S2467.}

1.	Gabriele Szabla	13634.	A2056	1711	chrzest	Ząbrsko	ojciec		Ząbrsko
2.	Anna	13635.					matka		Ząbrsko
3.	Marianna	13636.					dziecko		Ząbrsko
4.	Martinus Filipczyk	13637.					świadek		
5.	Hedvigi Zielenska	13638.					świadek		
6.	Gabriele Szabla	14130.	A2137	1712	chrzest	Ząbrsko	ojciec		Ząbrsko
7.	Anna	14131.					matka		Ząbrsko
8.	Zuzanna	14132.					dziecko		Ząbrsko
9.	Martinus Filipczyk	14133.					świadek		
10.	Helena Sztobowa	14134.					świadek		
11.	Gabriele Szabla	14607.	A2214	1713	chrzest	Ząbrsko	ojciec		Ząbrsko
12.	Anna	14608.					matka		Ząbrsko
13.	Joannes	14609.					dziecko		Ząbrsko
14.	Joannes Zielenski	14610.					świadek		
15.	Gertruda Filipaska	14611.					świadek		
16.	Gabriel Szabla	15429.	A2345	1715	chrzest	Ząbrsko	ojciec		Ząbrsko
17.	Anna	15430.					matka		Ząbrsko
18.	Joannes	15431.					dziecko		Ząbrsko
19.	Paulus Swidzykowski	15432.					świadek		
20.	Anna Leszenkowska	15433.					świadek		Ząbrsko
21.	Gabrielis Szabla	16614.	A2542	1718	chrzest	Ząbrsko	ojciec		Ząbrsko
22.	Anna	16615.					matka		Ząbrsko
23.	Crystianus	16616.					dziecko		Ząbrsko
24.	Joannes dzielinski	16617.					świadek		
25.	Hedvigis Zielinska	16618.					świadek		

Jan Szabla[15431.], Anna □□□□[38676.], {S15431.}

1.	Joanne Szabla	38675.	A5813	1758	chrzest	Ząbrsko	ojciec		Ząbrsko
2.	Anna	38676.					matka		Ząbrsko
3.	Georgius	38677.					dziecko		Ząbrsko
4.	Martinus Gołabek	38678.					świadek		
5.	Anna Kantakowa	38679.					świadek		
6.	Joanne Szabla	40605.	A6090	1761	chrzest	Czapielsk	ojciec	katolik	Czapielsk
7.	Anna	40606.					matka	katolik	Czapielsk
8.	Marianna	40607.					dziecko		Czapielsk
9.	Christina Smoczynska	40608.					świadek		Czapielsk
10.	Antonius Stężycki	40609.					świadek		Czapielsk
11.	Joanne Szabla	41602.	A6225	1762	chrzest	Czapielsk	ojciec	katolik	Czapielsk
12.	Anna	41603.					matka	katolik	Czapielsk
13.	Michaël	41604.					dziecko		Czapielsk
14.	Michaël Szoka	41605.					świadek		Czapielsk
15.	Elisabeth Zielinska	41606.					świadek		Czapielsk
16.	Joanne Szabla	43808.	A6549	1765	chrzest	Czapielsk	ojciec	katolik	Czapielsk
17.	Marianna (Anna)	43809.					matka	katolik	Czapielsk
18.	Adamus	43810.					dziecko		Czapielsk
19.	Christianus Toczek	43811.					świadek		
20.	Catharina Gołabska	43812.					świadek		
21.	Joanne Szabla	45615.	A6830	1767	chrzest	Czapielsk	ojciec	katolik	Czapielsk
22.	Anna	45616.					matka	katolik	Czapielsk
23.	Simon	45617.					dziecko		Czapielsk
24.	Michaël Szoka	45618.					świadek		
25.	Elisabetha Kruzowa	45619.					świadek		

Krystian Szabla[16616.], Marianna □□□□[44155.], {S16616.}

1.	Christiano Szabla	44154.	A6604	1765	chrzest	Kleszczewo	ojciec	katolik	Kleszczewo
2.	Marianna	44155.					matka	katolik	Kleszczewo
3.	Andreas	44156.					dziecko		Kleszczewo
4.	Andreas Drozdowski	44157.					świadek		
5.	Barbara Firowska	44158.					świadek		
6.	Christiano Szabla	45565.	A6821	1767	chrzest	Kleszczewo	ojciec		Kleszczewo
7.	Eva (Marianna)	45566.					matka		Kleszczewo
8.	Catharina	45567.					dziecko		Kleszczewo
9.	Catharina Zurawska	45568.					świadek		
10.	Paulus Przepiora	45569.					świadek		
11.	Christino Szabla	47153.	A7039	1769	chrzest	Kleszczewo	ojciec	katolik	Kleszczewo
12.	Marianna	47154.					matka	katolik	Kleszczewo
13.	Michaël	47155.					dziecko		Kleszczewo

14.	Mathias Szmecik	47156.					świadek		
15.	Marianna Filibczanka	47157.					świadek		
16.	Christiano Szabla	51116.					ojciec	katolik	Kleszczewo
17.	Marianna	51117.					matka	katolik	Kleszczewo
18.	Mathiam	51118.	A7584	1775	chrzest	Kleszczewo	dziecko		Kleszczewo
19.	Michael Potulski	51119.					świadek	katolik	Kleszczewo
20.	Anna Barowna	51120.					świadek	katolik	Kleszczewo

Jan Szabla[5074.], Barbara Gronowa[5075.], Anna Popowna[6860.], {S5074.}

1.	Joannes Schabel	5074.					pan młody		
2.	Barbara Gronauoabius	5075.	B100	1685	ślub	□□□□□	panna młoda		□□□□□
3.	Andreas Wilimski	5076.					drużba		
4.	Hedvigis □□□□□	5077.					drużba		Pręgowo
5.	Joannis Schabel	5110.					ojciec		Popowka☒
6.	Barbarae Grosmusjarenki	5111.	A733	1685	chrzest	Popowka☒	matka		Popowka☒
7.	Michäelem	5112.					dziecko		Popowka☒
8.	Joannes Zaporowski	5113.					świadek		
9.	Christophorus Strukowski	5114.					świadek		
10.	Hedvigis Zielinska	5115.					świadek		
11.	Anna Mesk	5116.					świadek		
12.	Joannis Szabla	5464.	A780	1687	chrzest	Popowka☒	ojciec		Popowka☒
13.	Barbarae	5465.					matka		Popowka☒
14.	Mariannam	5466.					dziecko		Popowka☒
15.	Martinus Szryder	5467.					świadek		
16.	Anna Mydowna	5468.	A867	1689	chrzest	Pręgowo	świadek		
17.	Joannis Szabla	6081.					ojciec		Pręgowo
18.	Barbarae	6082.					matka		Pręgowo
19.	Helenam	6083.					dziecko		Pręgowo
20.	Jacobus Czerwiński	6084.					świadek		
21.	Joannes Formela	6085.					świadek		
22.	Anna Buchowna	6086.					świadek		
23.	Catharina Tuskowa	6087.					świadek		
24.	Joannem Szabla	6859.	B143	1691	ślub	Ostróžki	pan młody		
25.	Anna Popowna	6860.					panna młoda		Ostróžki
26.	Martinus Austien	6861.					drużba		
27.	Matthias Rek	6862.					drużba		
28.	Joannis Szabla	7513.	A1070	1694	chrzest	Ostróžki	ojciec		Ostróžki
29.	Annae	7514.					matka		Ostróžki
30.	Stanislaum	7515.					dziecko		Ostróžki
31.	Martinus Burk	7516.					świadek		
32.	Anna Buchowna	7517.					świadek		
33.	Joannis Szabla	8671.					A1248	1698	chrzest
34.	Annae	8672.	matka		Ostróžki				
35.	Simonem	8673.	dziecko		Ostróžki				
36.	Albertus Buchna	8674.	świadek						
37.	Barbara Hessemelerowna	8675.	świadek						
38.	Joannis Szabla	10031.	A1469	1702	chrzest	Goszyn	ojciec		Goszyn
39.	Annae	10032.					matka		Goszyn
40.	Joannem	10033.					dziecko		Goszyn
41.	Marianna	10034.					dziecko		Goszyn
42.	Paulus Tide	10035.					świadek		
43.	Georgius Bula	10036.					świadek		
44.	Cristina Knyblowa	10037.					świadek		
45.	Marianna Wygbintowa	10038.					świadek		
46.	Joanne Szabla	11473.	A1707	1705	chrzest	Goszyn	ojciec		Goszyn
47.	Anna	11474.					matka		Goszyn
48.	Anna	11475.					dziecko		Goszyn
49.	Michäel Łyskowicz	11476.					świadek		
50.	Catharina Wegnerowna	11477.					świadek		Goszyn

Michal Szabla[5112.], Konstancja □□□□□[18437.], {S5112.}

1.	Michäëlis Szabla	23860z	E4639	1711	chrzest	Skrzeszewo	ojciec		Skrzeszewo
2.	Constantiae	23861z					matka		Skrzeszewo
3.	Mariannam	23862z					dziecko		Skrzeszewo
4.	Georgius Szabla	23863z	E4754	1713	chrzest	Skrzeszewo	świadek		
5.	Marianna Trederowna	23864z					świadek		
6.	Michäëlis Szabla	24446z					ojciec		Skrzeszewo

7.	Constantiae	24447z					matka		Skrzeszewo
8.	Teresam	24448z					dziecko		Skrzeszewo
9.	Stephanus Nitrik	24449z					świadek		
10.	Hedwigis Rechtowna	24450z					świadek		
11.	□□□□ Szabla (<i>Michael</i>)	25586z	E4980	1716	chrzest	Skrzeszewo	ojciec	arendator	Skrzeszewo
12.	Constantiae	25587z					matka		Skrzeszewo
13.	Micháelem	25588z					dziecko		Skrzeszewo
14.	Joannes Wewer	25589z					świadek		
15.	Catharina Borkowska	25590z					świadek		Skrzeszewo
16.	Michaelis Szabla	26656z	E5191	1719	chrzest	Skrzeszewo	ojciec		Skrzeszewo
17.	Catharinae (<i>Constantia</i>)	26657z					matka		Skrzeszewo
18.	Christianum	26658z					dziecko		Skrzeszewo
19.	Joannes Klinski	26659z					świadek	zagrodnik	Skrzeszewo
20.	Marianna Tredrowna	26660z					świadek		Skrzeszewo
21.	Michael Szabla	18436.	A2856	1723	chrzest	Ząbrsko	ojciec		Ząbrsko
22.	Constantia	18437.					matka		Ząbrsko
23.	Anna	18438.					dziecko		Ząbrsko
24.	Anna Lesznikowa	18439.					świadek		
25.	Mathias Radoszewski	18440.					świadek		

Michał Szabla[5850.], Katarzyna □□□□□[5851.], {S5850.}

1.	Michäelis Szabla	5850.	A835	1688	chrzest	Pręgowo	ojciec		Pręgowo				
2.	Catharinae	5851.					matka		Pręgowo				
3.	Elizabetham	5852.					dziecko		Pręgowo				
4.	Joannes Zaporowski	5853.					świadek						
5.	Ignacius Zielinski	5854.					świadek						
6.	Anna Buchnowa	5855.					świadek						
7.	Dorothea Kętrzyńska	5856.					świadek						
8.	Michäelis Szabla	6414.	A907	1690	chrzest	Pręgowo	ojciec		Pręgowo				
9.	Catharinae	6415.					matka		Pręgowo				
10.	Jacobum	6416.					dziecko		Pręgowo				
11.	Laurentius Pniewski	6417.					świadek						
12.	Paulus Formela	6418.					świadek						
13.	Bartholomaeus Piper	6419.					świadek						
14.	Marianna Derelowa	6420.					świadek						
15.	Marianna Derlowa	6421.	świadek										
16.	Michäelis Szabla	6970.	A988	1692	chrzest	Pręgowo	ojciec		Pręgowo				
17.	Catharinae	6971.					matka		Pręgowo				
18.	Adamum	6972.					dziecko		Pręgowo				
19.	Jacobus Austien	6973.					świadek						
20.	Casimirus Markiewicz	6974.					świadek						
21.	Gertruda Karszyńska	6975.					świadek						
22.	Michäelis Szabla	8129.					A1162	1696	chrzest	Bielkowo	ojciec		Bielkowo
23.	Catharinae	8130.	matka		Bielkowo								
24.	Annam	8131.	dziecko		Bielkowo								
25.	Nicolaus Meler	8132.	świadek										
26.	Anna Piprowna	8133.	świadek										
27.	Michäelis Szabla	8889.	A1281	1699	chrzest	Bielkowo					ojciec		Bielkowo
28.	Catharinae	8890.									matka		Bielkowo
29.	Catharinam	8891.					dziecko		Bielkowo				
30.	Matthias Hajduk	8892.					świadek						
31.	Teressia Pniewska	8893.					świadek						
32.	Michäelis Szabla	9761.					A1425	1701	chrzest	Bielkowo	ojciec		Bielkowo
33.	Catharinae	9762.									matka		Bielkowo
34.	Teressiam	9763.	dziecko		Bielkowo								
35.	Simon Żoła	9764.	świadek										
36.	Teressia Pniewska	9765.	świadek										
37.	Michäele Szabla	10970.	A1619	1704	chrzest	Bielkowo					ojciec		Bielkowo
38.	Catharina	10971.									matka		Bielkowo
39.	Eva	10972.					dziecko		Bielkowo				
40.	Sebastianus Magulewski	10973.					świadek	włodarz	Bielkowo				
41.	Anna Markiewiczowa	10974.					świadek		Pręgowo				
42.	Michäele Szabla	12345.					A1852	1707	chrzest	Bielkowo	ojciec		Bielkowo
43.	Catharina	12346.									matka		Bielkowo
44.	Marianna	12347.	dziecko		Bielkowo								
45.	Sebastianus Magulewski	12348.	świadek										
46.	Anna DeKarczańska	12349.	świadek										

47.	Michäele Szabla	13392.	A2022	1710	chrzest	Bielkowo	ojciec		Bielkowo
48.	Catharina	13393.					matka		Bielkowo
49.	Magdalena	13394.					dziecko		Bielkowo
50.	Adamus Stepka	13395.					świadek		
51.	Cristina Magulewska	13396.					świadek		

Andrzej Postolowski[20521.], Teresa Szabla[9763.], {P20521.}

1.	Andreas Postolowski	20521.	B677	1728	ślub	Bielkowo	pan młody		
2.	Teresa Szablowna	20522.					panna młoda	panna	Bielkowo
3.	Martinus Steffanowski	20523.					drużba		
4.	Michael Lesner	20524.					drużba		
5.	Andreas Postolowskj	20907.	A3258	1729	chrzest	Bielkowo	ojciec		Bielkowo
6.	Ertmuta (<i>Teresa</i>)	20908.					matka		Bielkowo
7.	Martinus	20909.					dziecko		Bielkowo
8.	Petrus Bulman	20910.					świadek		
9.	Regina Stephanowska	20911.					świadek		
10.	Andreas Postolowskj	22206.	A3462	1732	chrzest	Bielkowo	ojciec		Bielkowo
11.	Theressa	22207.					matka		Bielkowo
12.	Adalbertus	22208.					dziecko		Bielkowo
13.	Josephus Krolik	22209.					świadek		
14.	Magdalena Ziolnowna	22210.	świadek						
15.	Andreas Postolowski	23576.	A3682	1735	chrzest	Bielkowo	ojciec		Bielkowo
16.	Ertmut (<i>Teresa</i>)	23577.					matka		Bielkowo
17.	Marianna	23578.					dziecko		Bielkowo
18.	Zuzanna Derlowa	23579.					świadek		
19.	Joannes Kminkowski	23580.					świadek		

Jerzy Szabla[12614.], Marianna Eufrozyna Krystyna Anna □□□□(12615.), {S12614.}

1.	Georgio Szabla	12614.	A1892	1708	chrzest	Ząbrsko	ojciec		Ząbrsko
2.	Marianna	12615.					matka		Ząbrsko
3.	Cristina	12616.					dziecko		Ząbrsko
4.	Gabriel Szabla	12617.					świadek		
5.	Hedvigi Zielenska	12618.					świadek		
6.	Georgio Szabla	13071.	A1969	1709	chrzest	Ząbrsko	ojciec		Ząbrsko
7.	Euphrosina	13072.					matka		Ząbrsko
8.	Matthiam	13073.					dziecko		Ząbrsko
9.	Joannes Benka	13074.					świadek		
10.	Hedvigi Zielenska	13075.					świadek		Ząbrsko
11.	Georgÿ Szabla	24180z	E4701	1712	chrzest	Skrzeszewo	ojciec		Skrzeszewo
12.	Euphrosinae	24181z					matka		Skrzeszewo
13.	Albertum	24182z					dziecko		Skrzeszewo
14.	Paulus Klinski	24183z					świadek		
15.	Marianna Klinska	24184z					świadek		Skrzeszewo
16.	Georgÿ Szabla	25455z	E4954	1716	chrzest	Skrzeszewo	ojciec	arendator	Skrzeszewo
17.	Christinae	25456z					matka		Skrzeszewo
18.	Joannem	25457z					dziecko		Skrzeszewo
19.	Jacobus Czerwiński	25458z					świadek		
20.	Catharina Rehtowna	25459z					świadek		Skrzeszewo
21.	Georgius Szabla	16916.	A2589	1719	chrzest	Buszkowy	ojciec		Buszkowy
22.	Anna	16917.					matka		Buszkowy
23.	Marianna	16918.					dziecko		Buszkowy
24.	Barbara Chrzonowska	16919.					świadek		
25.	Michael Falek	16920.					świadek		

Maciej Szabla[18325.], Elżbieta □□□□[18326.] Klawiterowa, {S18325.}

1.	Mathias Szabla	18325.	B598	1723	ślub	Bielkowo	pan młody		
2.	Elizabetha Klawyterowa	18326.					panna młoda		Bielkowo
3.	Michael Leszner	18327.					drużba		
4.	Michael Derla	18328.					drużba		
5.	Matthias Szabla	18747.	A2904	1724	chrzest	Bielkowo	ojciec		Bielkowo
6.	Elizabetha	18748.					matka		Bielkowo
7.	Marianna	18749.					dziecko		Bielkowo
8.	Regina Steffanowska	18750.					świadek		
9.	Andreas Wencel	18751.					świadek		
10.	Matthias Szabla	20257.	A3150	1728	chrzest	Buszkowy	ojciec		Buszkowy
11.	Elizabetha	20258.					matka		Buszkowy
12.	Matthias	20259.					dziecko		Buszkowy

13.	Constantinus Zawacki	20260.					świadek	
14.	Marianna Madochowa	20261.					świadek	

Michał Zymergoth[130.], Elżbieta □□□□[131.], {Z130.}

1.	Michaelis Zymergoth	130.	A21	1666	chrzest	Buszkowy	ojciec	Buszkowy
2.	Elizabeth	131.					matka	Buszkowy
3.	Helenam	132.					dziecko	Buszkowy
4.	Michael Fonolper	133.					świadek	
5.	Albertus □□□□	134.					świadek	
6.	Marianna Boianowska	135.					świadek	
7.	Michael Zymergoth	991.	A158	1669	chrzest	□□□□ (Buszkowy)	ojciec	□□□□
8.	□□□□ (<i>Elizabeth</i>)	992.					matka	□□□□
9.	Annam	993.					dziecko	□□□□
10.	Albertus Lomanski	994.					świadek	
11.	Barbara Kinaloska	995.					świadek	
12.	Anna □□□□	996.					świadek	

Jan Szlot[9844.], Helena Zymergoth[132.] Kindel, {S9844.}

1.	Joannem Szletkie (<i>Szlot</i>)	9844.	B286	1701	ślub	Buszkowy	pan młody	
2.	Helena Kindlowa	9845.					panna młoda	Buszkowy
3.	Martinus Sadowski	9846.					drużba	
4.	Joanne Kindel	9847.					drużba	
5.	Joanne Szlot	11197.	A1658	1704	chrzest	Buszkowy	ojciec	Buszkowy
6.	Helena	11198.					matka	Buszkowy
7.	Magdalena	11199.					dziecko	Buszkowy
8.	Michäel Kindel	11200.					świadek	
9.	Zuzanna Gabrielowna	11201.					świadek	panna
10.	Joanne Szlot	12267.	A1838	1707	chrzest	Buszkowy	ojciec	Buszkowy
11.	Magdalena (<i>Helena</i>)	12268.					matka	Buszkowy
12.	Marianna	12269.					dziecko	Buszkowy
13.	Casimirus Markiewicz	12270.					świadek	
14.	Anna Brakowna	12271.					świadek	

Jerzy Schlicht[6559.], Anna Zymergoth[993.], {S6559.}

1.	Georgium Slichta	6559.	B135	1690	ślub	Buszkowy	pan młody	
2.	Anna Zamergotowna	6560.					panna młoda	Buszkowy
3.	Christophorus Szybur	6561.					drużba	
4.	Joannes Slichta	6562.					drużba	
5.	Georgij Slicht	6810.	A966	1691	chrzest	Mierzeszyn	ojciec	Mierzeszyn
6.	Annae	6811.					matka	Mierzeszyn
7.	Georgium	6812.					dziecko	Mierzeszyn
8.	Joannes Slicht	6813.					świadek	
9.	Andreas Kunk	6814.					świadek	
10.	Catharina Slichtowna	6815.	świadek					
11.	Georgÿ Szlichtynk	7184.	A1016	1693	chrzest	Mierzeszyn	ojciec	Mierzeszyn
12.	Annae	7185.					matka	Mierzeszyn
13.	Michäelem	7186.					dziecko	Mierzeszyn
14.	Gabryel Kunke	7187.					świadek	
15.	Catharina Szlichtynkowna	7188.					świadek	
16.	Gabrielis Szlicht (<i>Georgius</i>)	7523.	A1072	1694	chrzest	Mierzeszyn	ojciec	Mierzeszyn
17.	Annae	7524.					matka	Mierzeszyn
18.	Gabrielem	7525.					dziecko	Mierzeszyn
19.	Gabriel Szlicht	7526.					świadek	
20.	Anna Dempkowna	7527.					świadek	
21.	Georgij Slichta	8255.	A1180	1697	chrzest	Mierzeszyn	ojciec	Mierzeszyn
22.	Annae	8256.					matka	Mierzeszyn
23.	Christianum	8257.					dziecko	Mierzeszyn
24.	Gabriel Kunke	8258.					świadek	
25.	Helena Kindlowna	8259.					świadek	
26.	Georgij Slichta	9550.	A1389	1701	chrzest	Mierzeszyn	ojciec	Mierzeszyn
27.	Zuzannae (Anna)	9551.					matka	Mierzeszyn
28.	Joannem	9552.					dziecko	Mierzeszyn
29.	Michael Kindel	9553.					świadek	
30.	Elizabetha Ciskowa	9554.					świadek	
31.	Gabriele Szlicht (<i>Georgius</i>)	11303.	A1676	1705	chrzest	Mierzeszyn	ojciec	Mierzeszyn
32.	Anna	11304.					matka	Mierzeszyn
33.	Elizabetha	11305.					dziecko	Mierzeszyn

34.	Joannes Cis	11306.						świadek		
35.	Catharina Slichtowna	11307.						świadek		Mierzeszyn
36.	Georgio Slichta	13894.	A2099	1711	chrzest	Mierzeszyn		ojciec		Mierzeszyn
37.	Anna	13895.						matka		Mierzeszyn
38.	Martinus	13896.						dziecko		Mierzeszyn
39.	Joannes Cyza	13897.						świadek		
40.	Marianna Kunkowa	13898.						świadek		
41.	Georgius Szlychta	14826.	A2247	1714	chrzest	Mierzeszyn		ojciec		Mierzeszyn
42.	Anna	14827.						matka		Mierzeszyn
43.	Gabriel	14828.						dziecko		Mierzeszyn
44.	Joa: Cyza	14829.						świadek		
45.	Catha: Szlychtowna	14830.						świadek		

Gabriel Schlicht[6463.], Katarzyna □□□□[6464.], {S6463.}

1.	Gabrielis Schlicht	6463.	A914	1690	chrzest	Mierzeszyn		ojciec		Mierzeszyn					
2.	Catharinae	6464.						matka		Mierzeszyn					
3.	Catharinam	6465.						dziecko		Mierzeszyn					
4.	Georgius Schlicht	6466.						świadek							
5.	Martinus Kindel	6467.						świadek							
6.	Barbara Schlichtka	6468.						świadek							
7.	Anna Zamergotka	6469.						świadek							
8.	Gabrielis Szlicht	6952.	A985	1692	chrzest	Mierzeszyn		ojciec		Mierzeszyn					
9.	Catharinae	6953.						matka		Mierzeszyn					
10.	Mariannam	6954.						dziecko		Mierzeszyn					
11.	Michäel Hanke	6955.						świadek							
12.	Anna Slichtowna	6956.						świadek							
13.	Barbara Slichtowna	6957.						świadek							
14.	Gabrielis Szlicht	7426.						A1055	1694	chrzest	Mierzeszyn		ojciec		Mierzeszyn
15.	Catharinae	7427.	matka		Mierzeszyn										
16.	Adamum	7428.	dziecko		Mierzeszyn										
17.	Joannes Cis	7429.	świadek												
18.	Anna Slichtowna	7430.	świadek												
19.	Gabrielis Szlicht	7915.	A1123	1696	chrzest	Mierzeszyn							ojciec		Mierzeszyn
20.	Catharinae	7916.											matka		Mierzeszyn
21.	Dorotheam	7917.						dziecko		Mierzeszyn					
22.	Gabriel Kindel	7918.						świadek							
23.	Regina Cisowna	7919.						świadek							
24.	Gabrielis Szlicht	9078.						A1309	1699	chrzest	Buszkowy		ojciec		Buszkowy
25.	Catharinae	9079.											matka		Buszkowy
26.	Andream	9080.	dziecko		Buszkowy										
27.	Joannes Kiniel	9081.	świadek												
28.	Helena Kindlowna	9082.	świadek												
29.	Gabrielis Slichta	10011.	A1465	1702	chrzest	Buszkowy							ojciec		Buszkowy
30.	Catharinae	10012.											matka		Buszkowy
31.	Regina	10013.						dziecko		Buszkowy					
32.	Simon Slichta	10014.						świadek							
33.	Helena Zmurkowska	10015.						świadek							
34.	Gabriele Slichta	10980.						A1621	1704	chrzest	Buszkowy		ojciec		Buszkowy
35.	Catharina	10981.											matka		Buszkowy
36.	Cristina	10982.	dziecko		Buszkowy										
37.	Simeon Slichta	10983.	świadek		Mierzeszyn										
38.	Marianna Tropowa	10984.	świadek		Zaskoczyn										
39.	Gabriele Slichta	11757.	A1753	1706	chrzest	Buszkowy							ojciec		Buszkowy
40.	Catharina	11758.											matka		Buszkowy
41.	Michael	11759.						dziecko		Buszkowy					
42.	Joannes Trop	11760.						świadek	leśnik	Zaskoczyn					
43.	Anna Brakowna	11761.						świadek		Buszkowy					

Michał Sniecki[5368.], Urszula □□□□[5369.], {S5368.}

1.	Michaelis Sniecki	5368.	A768	1686	chrzest	Buszkowy		ojciec		Buszkowy
2.	Ursulae	5369.						matka		Buszkowy
3.	Michäelem	5370.						dziecko		Buszkowy
4.	Michael Wilman	5371.						świadek		
5.	Joannes Węlrzyk	5372.						świadek		
6.	Marianna Brakowa	5373.						świadek		
7.	Anna Zamergowiena	5374.						świadek		
8.	□□□□ □□□□ (<i>Michaelis Sniecki</i>)	5375.						A769	1686	chrzest

9.	□□□□ □□□□ (<i>Ursulae</i>)	5376.				(<i>Buszkowy</i>)	matka		□□□□
10.	Georgium	5377.					dziecko		□□□□
11.	Petrus Krasowski	5378.					świadek		
12.	Davidi Meler	5379.					świadek		
13.	Dorothea Barzcz	5380.					świadek		
14.	Anna Stephowa	5381.					świadek		

Michał Schultz[1296.], Ewa □□□□[1297.], {S1296.}

1.	Michaelis Zulc	1296.	A210	1670	chrzest	Buszkowy	ojciec		Buszkowy
2.	Eva	1297.					matka		Buszkowy
3.	Albertum	1298.					dziecko		Buszkowy
4.	Erdman Klone	1299.					świadek		
5.	Dorothea Baszowa	1300.					świadek		
6.	Michäel Schultz	2163.	A338	1673	chrzest	Lisewiec	ojciec		Lisewiec
7.	Eva	2164.					matka		Lisewiec
8.	Georgium	2165.					dziecko		Lisewiec
9.	Albertus Poblowski	2166.					świadek		
10.	Nicolaus Węgerski	2167.					świadek		
11.	Mariana Bassowna	2168.					świadek		

Andrzej Rek[2725.], Marianna □□□□[2726.], {R2725.}

1.	Andreas Recca	2725.	A439	1675	chrzest	Buszkowy	ojciec		Buszkowy
2.	Mariana	2726.					matka		Buszkowy
3.	Gabrielem	2727.					dziecko		Buszkowy
4.	Albertus Pecochk	2728.					świadek		
5.	Anna Wiczkowa	2729.					świadek		
6.	Andreas Kreß (<i>Rek</i>)	3829.	A581	1678	chrzest	Buszkowy	ojciec		Buszkowy
7.	Marianna	3830.					matka		Buszkowy
8.	Marianna	3831.					dziecko		Buszkowy
9.	Gregorius Będrowsky	3832.					świadek		
10.	Marianna Wiczka	3833.					świadek		
11.	Elisabeth Sommergotka	3834.					świadek		

Gabriel Rek[2727.], Dorota Grabowska[9019.], {R2727.}

1.	Gabrielem Rek	9018.	B254	1699	ślub	Domachowo	pan młody		
2.	Dorothea Grabowska	9019.					panna młoda		Domachowo
3.	Michäele Barembas	9020.					družba		
4.	Stanislao Wolenski	9021.					družba		
5.	Gabrielis Rek	9320.	A1351	1700	chrzest	Domachowo	ojciec		Domachowo
6.	Dorotheae	9321.					matka		Domachowo
7.	Mariam	9322.					dziecko		Domachowo
8.	Bartholomaeus Mik	9323.					świadek		
9.	Barbara Esenmelerowa	9324.					świadek		
10.	Gabrielis Rak	10297.	A1511	1702	chrzest	Domachowo	ojciec		Domachowo
11.	Dorotheae	10298.					matka		Domachowo
12.	Simonem	10299.					dziecko		Domachowo
13.	Michäel Peta	10300.					świadek		
14.	Jacobus Szut	10301.					świadek		
15.	Barbara Hessemelerowa	10302.					świadek		
16.	Hedvigis Urbanska	10303.	świadek						
17.	Gabriele Rek	11217.	A1662	1704	chrzest	Domachowo	ojciec		Domachowo
18.	Dorothea	11218.					matka		Domachowo
19.	Catharina	11219.					dziecko		Domachowo
20.	Jacobus Burski	11220.					świadek		
21.	Anna Zielonkowska	11221.	świadek						
22.	Gabriele Rak	12186.	A1822	1707	chrzest	Goszyn	ojciec		Goszyn
23.	Dorothea	12187.					matka		Goszyn
24.	Matthias	12188.					dziecko		Goszyn
25.	Michael Zupa	12189.					świadek		
26.	Dorothea Helrowna	12190.					świadek		
27.	Gabriele Rak	13250.	A2004	1709	chrzest	Lisewiec	ojciec		Lisewiec
28.	Dorothea	13251.					matka		Lisewiec
29.	Andream	13252.					dziecko		Lisewiec
30.	Jacobus Aste	13253.					świadek		
31.	Marianna Morawska	13254.					świadek		Lisewiec

Andrzej Bula[5088.], Marianna □□□□[5089.], {B5088.}

1.	Andreas Bula	5088.	B101	1685	ślub	Goszyn	pan młody		
2.	Marianna □□□□	5089.					panna młoda		Goszyn
3.	Egidius Chronort	5090.					družba		
4.	Georgius Elert	5091.					družba		
5.	Andreae Bula	5581.	A798	1687	chrzest	Goszyn	ojciec		Goszyn
6.	Mariannae	5582.					matka		Goszyn
7.	Georgium	5583.					dziecko		Goszyn
8.	Paulus Tydrych	5584.					świadek		
9.	Joannes Lula	5585.					świadek		
10.	Ursula Wilmanka	5586.					świadek		
11.	Andreae Bula	6326.	A895	1690	chrzest	Goszyn	ojciec		Goszyn
12.	Mariannae	6327.					matka		Goszyn
13.	Barbaram	6328.					dziecko		Goszyn
14.	Paulus ...e	6329.					świadek		
15.	Franciscus Chofers	6330.					świadek		
16.	Joachimus Jokowski	6331.					świadek		
17.	Catharina Enielowa	6332.					świadek		
18.	Barbara Belinsowa	6333.					świadek		
19.	Andreae Bula	6883.	A974	1691	chrzest	Goszyn	ojciec		Goszyn
20.	Mariannae	6884.					matka		Goszyn
21.	Catharinam	6885.					dziecko		Goszyn
22.	Jacobus Winc	6886.					świadek		
23.	Elizabeth Frosmanowna	6887.					świadek		
24.	Marianna Rymerowna	6888.					świadek		
25.	Andreae Bula	7576.	A1082	1694	chrzest	Goszyn	ojciec		Goszyn
26.	Mariannae	7577.					matka		Goszyn
27.	Mariannam	7578.					dziecko		Goszyn
28.	Michael Dąmbrowski	7579.					świadek		
29.	Barbara Bellinchowa	7580.					świadek		
30.	Helena Domanowska	7581.					świadek		
31.	Andreae Bula	8474.	A1215	1698	chrzest	Goszyn	ojciec		Goszyn
32.	Mariannae	8475.					matka		Goszyn
33.	Joannem	8476.					dziecko		Goszyn
34.	Jacobus Redman	8477.					świadek		
35.	Catharina Redmanowna	8478.					świadek		

Jerzy Bula[5583.], Dorota Helrowna[13446.], {B5583.}

1.	Georgius Bula	13445.	B425	1710	ślub	Goszyn	pan młody		
2.	Dorothea Helrowna	13446.					panna młoda		Goszyn
3.	Stanislao Szafraniec	13447.					družba		
4.	Jacobo Kiarnik	13448.					družba		
5.	Georgio Bula	13709.	A2071	1711	chrzest	Goszyn	ojciec		Goszyn
6.	Dorothea	13710.					matka		Goszyn
7.	Georgium	13711.					dziecko		Goszyn
8.	Thomas Grzanka	13712.					świadek		
9.	Catharina Wyszokowa	13713.					świadek		
10.	Georgio Bula	14684.					ojciec		Goszyn
11.	Dorothea	14685.	matka		Goszyn				
12.	Joannes	14686.	A2227	1713	chrzest	Goszyn	dziecko		Goszyn
13.	Joannes Szalawski	14687.					świadek		
14.	Barbara Belinksze	14688.					świadek		
15.	Georgius Bulla	15815.					ojciec		Goszyn
16.	dorothea	15816.	matka		Goszyn				
17.	Jacobus	15817.	A2403	1716	chrzest	Goszyn	dziecko		Goszyn
18.	Crystophorus Lew	15818.					świadek		
19.	Elizabetha Brantsche	15819.					świadek		
20.	Georgius Bulla	17860.					ojciec		Goszyn
21.	dorothea	17861.	matka		Goszyn				
22.	Anna	17862.	A2759	1722	chrzest	Goszyn	dziecko		Goszyn
23.	Anna Marianna Trespen	17863.					świadek		
24.	Stanislaus Szafranski	17864.					świadek		
25.	Georgius Bulla	19884.					ojciec		Goszyn
26.	Dorothea	19885.	matka		Goszyn				
27.	Catharyna	19886.	A3089	1727	chrzest	Goszyn	dziecko		Goszyn
28.	Anna Mewfowa	19887.					świadek		
29.	Jacobus Wegbrot	19888.					świadek		

Jerzy Bula[6781.], Anna □□□□[6782.], {B6781.}								
1.	Georgij Bula	6781.	A961	1691	chrzest	Goszyn	ojciec	Goszyn
2.	Annae	6782.					matka	Goszyn
3.	Annam	6783.					dziecko	Goszyn
4.	Christianus Walk	6784.					świadek	
5.	Henricus Czap	6785.					świadek	
6.	Florentina Frosonanowna	6786.					świadek	
7.	Georgij Bula	7920.	A1124	1696	chrzest	Goszyn	ojciec	Goszyn
8.	Annae	7921.					matka	Goszyn
9.	Ermanum	7922.					dziecko	Goszyn
10.	Jacobus Kiarling	7923.					świadek	
11.	Catharina Kiarlinkowna	7924.					świadek	
12.	Georgij Bula	8444.	A1209	1698	chrzest	Goszyn	ojciec	Goszyn
13.	Annae	8445.					matka	Goszyn
14.	Barbaram	8446.					dziecko	Goszyn
15.	Boguslaus Gieralt	8447.					świadek	
16.	Dorothea Zupowna	8448.					świadek	
17.	Georgio Bula	10633.	A1566	1703	chrzest	Goszyn	ojciec	Goszyn
18.	Anna	10634.					matka	Goszyn
19.	Marianna	10635.					dziecko	Goszyn
20.	Georgius Czos	10636.					świadek	
21.	Marianna Mentowna	10637.					świadek	panna

Michal Bula[3373.], Anna □□□□[3374.], {B3373.}								
1.	Michael Boll (<i>Bula</i>)	2389.	A377	1673	chrzest	Goszyn	ojciec	Goszyn
2.	Anna	2390.					matka	Goszyn
3.	Barbaram	2391.					dziecko	Goszyn
4.	Beniamin Jovelborgk	2392.					świadek	
5.	Anna Kowalka	2393.					świadek	
6.	□□□□ chudoi...oska	2394.					świadek	
7.	Michäelis Bula	3373.	A529	1677	chrzest	Goszyn	ojciec	Goszyn
8.	Annae	3374.					matka	Goszyn
9.	Hermanum	3375.					dziecko	Goszyn
10.	Hans Szultz	3376.					świadek	
11.	Laurentius Stolm	3377.					świadek	
12.	Jacobus Bessel	3378.					świadek	
13.	Anna Arms	3379.					świadek	
14.	Maryanna Rojczowa	3380.					świadek	

Andrzej Buch[1383.], Gertruda □□□□[1384.], {B1383.}								
1.	Andreae Bug (<i>Buch</i>)	274.	A43	1666	chrzest	Goszyn	ojciec	Goszyn
2.	Hedvigis (<i>Gertruda</i>)	275.					matka	Goszyn
3.	Martinum	276.					dziecko	Goszyn
4.	Georgius Czapa	277.					świadek	
5.	Joannes Doli	278.					świadek	
6.	Eva Burkowa	279.					świadek	
7.	Elizabeth □□□□	280.					świadek	
8.	Andreas Buch	1383.	A222	1670	chrzest	Goszyn	ojciec	Goszyn
9.	Gertrudis	1384.					matka	Goszyn
10.	Annam	1385.					dziecko	Goszyn
11.	Michael Bialy	1386.					świadek	
12.	Adam Kuszicki	1387.					świadek	
13.	Elizabeth Ochoczinska	1388.					świadek	

Wojciech Teper[1093.], Barbara □□□□[1094.], {T1093.}								
1.	Albertus Terper	1093.	A177	1669	chrzest	Bielkowo	ojciec	Bielkowo
2.	Barbara	1094.					matka	Bielkowo
3.	Matheus	1095.					dziecko	Bielkowo
4.	Mathias Konieczynski	1096.					świadek	
5.	Gregorius Wilkum	1097.					świadek	
6.	Elizabeth Derlowa	1098.					świadek	
7.	Adalbertus Teyyer	2944.	A472	1675	chrzest	Bielkowo	ojciec	Bielkowo
8.	Barbara	2945.					matka	Bielkowo
9.	Andream	2946.					dziecko	Bielkowo
10.	Christophorus Schultz	2947.					świadek	
11.	Albertus Tusck	2948.					świadek	
12.	Joannes Barckman	2949.					świadek	

13.	David Karwel	2950.					świadek		
14.	Michäel Schultz	2951.					świadek		
15.	Catharina Wulbachsche	2952.					świadek		
16.	Maria Bąsche	2953.					świadek		

Wojciech Bienkowski[46.], Anna [47.], Katarzyna [1528.], Barbara Głowaczewska[5273.], {B46.}

1.	Alberti Bienkowskie	46.	A9	1665	chrzest	Bielkowo	ojciec		Bielkowo
2.	Annae	47.					matka		Bielkowo
3.	Catharinae	48.					dziecko		Bielkowo
4.	Paulus []	49.					świadek	młynarz	
5.	Jacobus []	50.					świadek		
6.	Albertus Lipiński	51.					świadek		
7.	Catharina Anzkkowa	52.					świadek		
8.	Elisabetha Assen	53.					świadek		
9.	Alberti Bienik	1527.	A242	1671	chrzest	Bielkowo	ojciec		Bielkowo
10.	Catharina	1528.					matka		Bielkowo
11.	Stanislaum	1529.					dziecko		Bielkowo
12.	Urbanus Gałczewski	1530.					świadek		
13.	Christophorus Sulec	1531.					świadek		
14.	Catharina Zyłowska	1532.					świadek		
15.	Albertus Brenkowski	5272.	B105	1686	ślub	Bielkowo	pan młody		
16.	Barbara Głowaczewska	5273.					panna młoda		Bielkowo
17.	Jacobus Derla	5274.					drużba		
18.	Matthias Pytk	5275.					drużba		

Jakub [6.], Katarzyna [7.], {6.}

1.	Jacobi []	6.	A2	1658	chrzest	Ostróžki	ojciec	zagrodnik	Ostróžki
2.	Catherinae	7.					matka		Ostróžki
3.	Catharinam	8.					dziecko		Ostróžki
4.	Joannes Peterson	9.					świadek	leśnik	Ostróžki
5.	Anna []	10.					świadek	żona piwowara	
6.	Jacobi []	235.	A37	1666	chrzest	Bąkowo	ojciec	leśnik	Bąkowo
7.	Catharina	236.					matka		Bąkowo
8.	Martinum	237.					dziecko		Bąkowo
9.	Joannes []	238.					świadek		
10.	Andreas Kryier	239.					świadek		
11.	Catharina []	240.					świadek		
12.	Elizabeth []	241.					świadek		

Marcin Kownacki[2784.], Katarzyna [2785.] Bolsche, {K2784.}

1.	Martinus Kownacki	2784.	A450	1675	chrzest	Kleszczewo	ojciec		Kleszczewo
2.	Catharina Bolsche	2785.					matka		Kleszczewo
3.	Joannem	2786.					dziecko		Kleszczewo
4.	Beniamin Bewelborgk	2787.					świadek		
5.	Paulus Tidde	2788.					świadek		
6.	Joannes Schultze	2789.					świadek		
7.	Ertman Klein	2790.					świadek		
8.	Elizabeth Weynersche	2791.					świadek		
9.	Elizabetha Barsche	2792.					świadek		
10.	Maria Dudsche	2793.					świadek		
11.	Martinus Kamracky (<i>Kownacki</i>)	3788.	A576	1678	chrzest	Kleszczewo	ojciec		Kleszczewo
12.	Catharina	3789.					matka		Kleszczewo
13.	Jacobus	3790.					dziecko		Kleszczewo
14.	Petrus	3791.					dziecko		Kleszczewo
15.	Matthias Trzmella	3792.					świadek		
16.	Fridericus Deiswas	3793.					świadek		
17.	Joannes Tokarsky	3794.					świadek		
18.	Anna Pychowska	3795.					świadek		
19.	Elizabeth Ptaszna	3796.					świadek		
20.	Anna Cwierkowska	3797.					świadek		

Filip Kraca[1713.], Anna [1714.], {K1713.}

1.	Philippi Krisue (<i>Kraca</i>)	96.	A16	1666	chrzest	Kleszczewo	ojciec		Kleszczewo
2.	Annae	97.					matka		Kleszczewo
3.	Mariannam	98.					dziecko		Kleszczewo
4.	Jacobus Sophik	99.					świadek		
5.	Andreas Aynicleti	100.					świadek		

6.	Anna Głowczewska	101.					świadek		
7.	Elizabeth Piekieleczykowa	102.					świadek		
8.	Bilippus Kratza	1713.					ojciec		Kleszczewo
9.	Anna	1714.					matka		Kleszczewo
10.	Adamum	1715.	A270	1671	chrzest	Kleszczewo	dziecko		Kleszczewo
11.	Andreas Wilck	1716.					świadek		
12.	Adamus Kunck	1717.					świadek		
13.	Elizabetha Meltzersche	1718.					świadek		

Jan Kordacki[978.], Gertruda □□□□[979.], {K978.}

1.	Joanne Kordackiey	978.					ojciec		Zaskoczyn
2.	Gertrudis	979.					matka		Zaskoczyn
3.	Joannes	980.					dziecko		Zaskoczyn
4.	Stanislaus Paskowsky	981.	A156	1669	chrzest	Zaskoczyn	świadek		
5.	Joannes Szablitka	982.					świadek		
6.	Anna □□□□	983.					świadek		
7.	Elizabeth Klonicowa	984.					świadek		

Maciej Kalicki[3400.], Katarzyna Trapowna[3401.], {K3400.}

1.	Matthiam Kalicki	3400.					pan młody		Zblewo
2.	Catharinam Trapowna	3401.					panna młoda	panna	Zaskoczyn
3.	Paulo Toytkie	3402.					drużba	notariusz	Zaskoczyn
4.	Joanne Ptak	3403.	B50	1677	ślub	Zaskoczyn	drużba		
5.	Elizabetha Szlichtowa	3404.					drużba		
6.	Anna Gabrielowa	3405.					drużba		
7.	Maciey Kalycky	4280.					ojciec		Zaskoczyn
8.	Marianna (<i>Catharina</i>)	4281.					matka		Zaskoczyn
9.	Matthias	4282.					dziecko		Zaskoczyn
10.	Szymon Kloniszewsky	4283.	A637	1680	chrzest	Zaskoczyn	świadek		
11.	Albertus Zelynski	4284.					świadek		
12.	Regina Wędrowska	4285.					świadek		
13.	Marianna Schultowna	4286.					świadek		
14.	Matthiae Kalicki	5078.					ojciec		Zaskoczyn
15.	Catharinae	5079.					matka		Zaskoczyn
16.	Joannem	5080.	A728	1685	chrzest	Zaskoczyn	dziecko		Zaskoczyn
17.	Joannes Gorski	5081.					świadek		
18.	Anna Meres	5082.					świadek		
19.	Matthiae Kalicki	5646.					ojciec		Zaskoczyn
20.	Catharinae	5647.					matka		Zaskoczyn
21.	Gregorium	5648.					dziecko		Zaskoczyn
22.	Joannes Skierkowski	5649.	A807	1688	chrzest	Zaskoczyn	świadek		
23.	Matthias Goleniewski	5650.					świadek		
24.	Dorothea Kętrzyńska	5651.					świadek		Malentyn

Maciej Kalisz[5310.], Marianna □□□□[5311.], {K5310.}

1.	Matthiae Kalisz	5310.					ojciec		Czapielsk
2.	Mariannae	5311.					matka		Czapielsk
3.	Mariannam	5312.					dziecko		Czapielsk
4.	Paulus Koszewski	5313.	A760	1686	chrzest	Czapielsk	świadek		
5.	Michaël Zabir	5314.					świadek		
6.	Anna Interowna	5315.					świadek		
7.	Matthiae Kals (<i>Kalisz</i>)	6006.					ojciec		Czapielsk
8.	Mariannae	6007.					matka		Czapielsk
9.	Euphrosinam	6008.					dziecko		Czapielsk
10.	Joannes Lovaser	6009.	A856	1689	chrzest	Czapielsk	świadek		
11.	Brigitta Pławinska	6010.					świadek		
12.	Catharina Dimitrowna	6011.					świadek		

Laurenty Dimitri[206.], Zofia □□□□[207.], {D206.}

1.	Laurentii Dimitri	206.					ojciec		□□□□
2.	Zophiae	207.					matka		□□□□
3.	Mariannam	208.					dziecko		□□□□
4.	Pauli □□□□	209.	A33	1666	chrzest	□□□□	świadek	<i>praecetes</i>	
5.	Albertus Dziecioł	210.					świadek		
6.	Barbara Smelcerowa	211.					świadek		
7.	Laurentius Dimitri	1111.	A180	1669	chrzest	Czapielsk	ojciec		Czapielsk
8.	Zophia	1112.					matka		Czapielsk

9.	Machael	1113.						dziecko		Czapielsk
10.	Blasius Bocian	1114.						świadek		
11.	Mathias □□□□	1115.						świadek		
12.	Barbara Smelczarka	1116.						świadek		

Jakub Pris[1849.], Katarzyna □□□□[1850.], {P1849.}

1.	Jacobus Priß	1849.	A292	1672	chrzest	Żuława			ojciec		Żuława
2.	Catharina	1850.							matka		Żuława
3.	Annam	1851.							dziecko		Żuława
4.	Joannes Schultz	1852.							świadek		
5.	Anna Czapqowa	1853.							świadek		

Jan Zymergoth[67.], Anna □□□□[68.], {Z67.}

1.	Joannis Zamerkon	67.	A12	1666	chrzest	Bielkowo			ojciec		Bielkowo
2.	Annae	68.							matka		Bielkowo
3.	Elisabetham	69.							dziecko		Bielkowo
4.	Jacobus Preis	70.							świadek		
5.	Mathias Undruge	71.							świadek		
6.	Elisabet Introw	72.							świadek		
7.	Catharina Osmansze	73.							świadek		
8.	Elena Macpreysen	74.							świadek	<i>Docte</i>	

Herman Arent[90.], Katarzyna □□□□[91.], {A90.}

1.	Hertman Aaron (<i>Arent</i>)	90.	A15	1666	chrzest	Pręgowo			ojciec		Pręgowo
2.	Catharinae	91.							matka		Pręgowo
3.	Annam	92.							dziecko		Pręgowo
4.	Albertus Lipinski	93.							świadek		
5.	Stanislaus Formela	94.							świadek		
6.	Hedvigis Musca	95.							świadek		
7.	Erdtman Arent	1278.	A207	1670	chrzest	Żuława			ojciec		Żuława
8.	Catharina	1279.							matka		Żuława
9.	Mariannam	1280.							dziecko		Żuława
10.	Michael Sulc	1281.							świadek		
11.	Adam Kruze	1282.							świadek		
12.	Elisabeth Kramkonkowna	1283.							świadek		

Adam Mozuch[787.], Gertruda □□□□[788.], {M787.}

1.	Adamus Mozuch	787.	A125	1668	chrzest	Bielkowo			ojciec		Bielkowo
2.	Gertrudis	788.							matka		Bielkowo
3.	Elizabetham	789.							dziecko		Bielkowo
4.	Bartholomaeus □□□□	790.							świadek	piwowar	
5.	Dorothea □□□□	791.							świadek	czeladź	Bielkowo
6.	Adami Mozuch	1431.	A229	1670	chrzest	Bielkowo			ojciec		Bielkowo
7.	Gertrudis	1432.							matka		Bielkowo
8.	Joannes	1433.							dziecko	chłopiec	Bielkowo
9.	Petrus Hennik	1434.							świadek		
10.	Andreas Burk	1435.							świadek		
11.	Catharina Pilewska	1436.							świadek		
12.	Adami Mozych	3240.	A511	1676	chrzest	Bielkowo			ojciec		Bielkowo
13.	Gertrudis	3241.							matka		Bielkowo
14.	Marianna	3242.							dziecko		Bielkowo
15.	Christophoro Szultz	3243.							świadek		
16.	Andreas Adriano	3244.							świadek		
17.	Kristiano Burki	3245.							świadek		
18.	Gertruda Miłoszowna	3246.	świadek								
19.	Elizabet Magulowna	3247.	świadek								
20.	Adamus Morzuch	4068.	A613	1679	chrzest	Bielkowo			ojciec		Bielkowo
21.	Gertrudis	4069.							matka		Bielkowo
22.	Christophorus	4070.							dziecko		Bielkowo
23.	Jacobus Derlowsky	4071.							świadek		
24.	Joannes Hazman	4072.							świadek		
25.	Albertus Tuszki	4073.							świadek		
26.	Catharina Borkowna	4074.	świadek								

Jakub Mozuch[4993.], Dorota Kuszowna[4994.], {M4993.}

1.	Jacobum Mozuch	4993.	B95	1685	ślub	Bielkowo			pan młody		
2.	Dorotheam Kuszowna	4994.							panna młoda		Bielkowo

3.	Georgius Finner	4995.					družba		
4.	Jacobus Dyrlewski	4996.					družba		
5.	Albertus □□□□	4997.					družba	piwowar	
6.	Jacobi Morzuch	5914.	A842	1688	chrzest	Bielkowo	ojciec		Bielkowo
7.	Dorotheae	5915.					matka		Bielkowo
8.	Andream	5916.					dziecko		Bielkowo
9.	Georgius Wencel	5917.					świadek		
10.	Jacobus Derla	5918.					świadek		
11.	Anna Zolniewna	5919.					świadek		
12.	Jacobi Morzuch	6964.	A987	1692	chrzest	Bielkowo	ojciec		Bielkowo
13.	Dorotheae	6965.					matka		Bielkowo
14.	Elizabetham	6966.					dziecko		Bielkowo
15.	Bartholomaeus Pipa	6967.					świadek		
16.	Catharina Blekowna	6968.					świadek		
17.	Anna Zolna	6969.					świadek		
18.	Jacobi Morzuch	7466.	A1063	1694	chrzest	Bielkowo	ojciec		Bielkowo
19.	Dorotheae	7467.					matka		Bielkowo
20.	Albertum	7468.					dziecko		Bielkowo
21.	Christianus Burk	7469.					świadek		
22.	Elizabeth Lamkowna	7470.					świadek		
23.	Jacobi Morzuch	9282.					A1345	1700	chrzest
24.	Dorotheae	9283.	matka		Bielkowo				
25.	Mariam	9284.	dziecko		Bielkowo				
26.	Petrus Klempin	9285.	świadek						
27.	Anna Poleynowna	9286.	świadek						
28.	Jacobi Morzuch	10242.	A1502	1702	chrzest	Bielkowo			
29.	Dorotheae	10243.					matka		Bielkowo
30.	Michäelem	10244.					dziecko		Bielkowo
31.	Adamus Cecherek	10245.					świadek		
32.	Petrus Klepin	10246.					świadek		
33.	Helena Heydukowa	10247.					świadek		

Piotr Molarcz[176.], Gertruda □□□□[177.], {M176.}

1.	Petri Molarcz	176.	A28	1666	chrzest	Czapielsk	ojciec		Czapielsk
2.	Gertrudis	177.					matka		Czapielsk
3.	Annam	178.					dziecko		Czapielsk
4.	Georgius Szelmer	179.					świadek		
5.	Elizabeth □□□□	180.					świadek		

Paweł Muzal[9701.], Marianna Troianowna[9702.], Katarzyna □□□□(14274.) Zicka, {M9701.}

1.	Paulum Muzal	9701.	B283	1701	ślub	Ząbrsko	pan młody		
2.	Marianna Troianowna	9702.					panna młoda		Ząbrsko
3.	Joannes Enler	9703.					družba		
4.	Joannes Wygant	9704.					družba		
5.	Pauli Muzal	10151.	A1488	1702	chrzest	Czapielsk	ojciec		Czapielsk
6.	Mariannae	10152.					matka		Czapielsk
7.	Michäelem	10153.					dziecko		Czapielsk
8.	Michäel Wygant	10154.					świadek		
9.	Joannes Kum	10155.					świadek		
10.	Marianna Calanska	10156.					świadek		
11.	Paulo Muzal	11202.	A1659	1704	chrzest	Czapielsk	ojciec		Czapielsk
12.	Marianna	11203.					matka		Czapielsk
13.	Euphrosina	11204.					dziecko		Czapielsk
14.	Georgius Wygant	11205.					świadek		
15.	Euphrosina Eglerse	11206.					świadek	panna	
16.	Paulo Muzal	13110.	A1976	1709	chrzest	Czapielsk	ojciec		Czapielsk
17.	Marianna	13111.					matka		Czapielsk
18.	Catharinam	13112.					dziecko		Czapielsk
19.	Martinus Cum	13113.					świadek		
20.	Catharina Kuszewska	13114.					świadek		
21.	Paulus Muzal	14273.					B465	1712	ślub
22.	Catharina Zicka	14274.	panna młoda	wdowa	Czapielsk				
23.	Andreas Drewink	14275.	družba						
24.	Michael Trozan	14276.	družba						

Jakub Mniszewski[1122.], Elżbieta *Plachecka*[1123.], {M1122.}

1.	Jacobus Mniszewski	1122.	A182	1669	chrzest	Czerniewo	ojciec	nobilis	Czerniewo
----	--------------------	-------	------	------	---------	-----------	--------	---------	-----------

2.	Elizabeth	1123.					matka	nobilis	Czerniewo
3.	Christina	1124.					dziecko		Czerniewo
4.	Joannes Ptak	1125.					świadek		
5.	Mathias Borega	1126.					świadek		
6.	Anna Granczewska	1127.					świadek	nobilis	
7.	Eva Placheczka	1128.					świadek	nobilis	
8.	Jacobus Mnizewski	2037.					ojciec		Czerniewo
9.	Elizabetha	2038.					matka		Czerniewo
10.	Catharinam	2039.	A319	1672	chrzest	Czerniewo	dziecko		Czerniewo
11.	Joannes Rogarts	2040.					świadek		
12.	Eva Hertmanska	2041.					świadek		
13.	Jacobus Mnisewski	2760.					ojciec		Czerniewo
14.	Elizabetha	2761.					matka		Czerniewo
15.	Matthiam	2762.	A446	1675	chrzest	Czerniewo	dziecko		Czerniewo
16.	Vladislaus Wisechowski	2763.					świadek		
17.	Barbara Sobanska	2764.					świadek		

Jan Mazur[1045.], Anna □□□□[1046.], {M1045.}

1.	Joannes Mazur	1045.					ojciec		Czerniewo
2.	Anna	1046.					matka		Czerniewo
3.	Mariannam	1047.	A168	1669	chrzest	Czerniewo	dziecko		Czerniewo
4.	Georgius Moczon	1048.					świadek		
5.	Anna Szapieczowna	1049.					świadek		

Grzegorz Niemoy[4088.], Zofia □□□□[4089.], {N4088.}

1.	Gregorius Nymay	4088.					ojciec		Lisewiec
2.	Zophia	4089.					matka		Lisewiec
3.	Magdalena (Helena)	4090.					dziecko		Lisewiec
4.	Albertus Ezner	4091.	A616	1679	chrzest	Lisewiec	świadek		
5.	Jacobus Bonowic	4092.					świadek		
6.	Elisabeth Szmelha	4093.					świadek		
7.	Anna Ponyc	4094.					świadek		
8.	Georgý Niemay	4909.					ojciec		Lisewiec
9.	Zophiae	4910.					matka		Lisewiec
10.	Reginam	4911.					dziecko		Lisewiec
11.	Andreas Revinski	4912.					świadek		
12.	Christophorus Nomchowski	4913.	A708	1684	chrzest	Lisewiec	świadek		
13.	Anna Midayka	4914.					świadek		
14.	Anna Poleycowna	4915.					świadek		
15.	Anna Buchna	4916.					świadek		
16.	Regina Syracka	4917.					świadek		
17.	Gregory Niemay	5495.					ojciec		Lisewiec
18.	Zophiae	5496.					matka		Lisewiec
19.	Joannem	5497.					dziecko		Lisewiec
20.	Joannes Janikowski	5498.	A785	1687	chrzest	Lisewiec	świadek		
21.	Albertus Buchna	5499.					świadek		
22.	Francisca Derongowska	5500.					świadek		
23.	Anna Mydowa	5501.					świadek		Pręgowo

Maciej Niemrucz[698.], Katarzyna □□□□[699.], {N698.}

1.	Mathiae Niemrucz	698.					ojciec		Popowka✘
2.	Catherinae	699.					matka		Popowka✘
3.	Elizabetham	700.					dziecko		Popowka✘
4.	Bartholomaeus Żelowsky	701.	A110	1668	chrzest	Popowka✘	świadek		
5.	Hertman Kurd	702.					świadek		
6.	Dorothea Szurka	703.					świadek		
7.	Hedvigis Lesiowna	704.					świadek		
8.	Matthia Niemrucz	1578.					ojciec		Buszkowy
9.	Catharinae	1579.					matka		Buszkowy
10.	Matthiam	1580.	A249	1671	chrzest	Buszkowy	dziecko		Buszkowy
11.	Martinus Szcodrowski	1581.					świadek		
12.	Nicolaus Węgerski	1582.					świadek		
13.	Catharina Petelowna	1583.					świadek		

Maciej Niemrucz[1580.], Anna □□□□[10869.], {N1580.}

1.	Matthia Niemruk	10868.	A1602	1704	chrzest	Jodłowno	ojciec		Jodłowno
2.	Anna	10869.					matka		Jodłowno

3.	Paulus	10870.					dziecko		Jodłowno
4.	Casimirus Wilk	10871.					świadek		
5.	Mathias Odoyczyk	10872.					świadek		
6.	Anna Wilczkowna	10873.					świadek		Jodłowno
7.	Matthia Niemruk	11966.	A1790	1706	chrzest	Buszkowy	ojciec		Buszkowy
8.	Anna	11967.					matka		Buszkowy
9.	Marianna	11968.					dziecko		Buszkowy
10.	Casimirus Wilk	11969.					świadek		
11.	Barbara Hessen Melers.	11970.					świadek		Malentyn

Michał Nieboysię[4253.], Marianna □□□□[4254.], {N4253.}

1.	Michael Neboj	2384.	A376	1673	chrzest	Żuława	ojciec		Żuława
2.	Eva (<i>Marianna</i>)	2385.					matka		Żuława
3.	Mariannam	2386.					dziecko		Żuława
4.	Petrus Woycechowski	2387.					świadek		
5.	Catharina Krawcowa	2388.					świadek		
6.	Michał Niebuk	4253.	A635	1680	chrzest	Żuława	ojciec		Żuława
7.	Marianna	4254.					matka		Żuława
8.	Petrus	4255.					dziecko		Żuława
9.	Jacobus Czerwiensky	4256.					świadek		
10.	Mychał Gembik	4257.					świadek		
11.	Juditha Wazners	4258.					świadek		
12.	Elisabeth Krzczka	4259.	świadek						
13.	Michäelis Nieboj się	5803.	A829	1688	chrzest	Żuława	ojciec		Żuława
14.	Mariannae	5804.					matka		Żuława
15.	Annam	5805.					dziecko		Żuława
16.	Petrus Glot	5806.					świadek		
17.	Fridericus Ofman	5807.					świadek		
18.	Marianna Derengowska	5808.					świadek		
19.	Marianna Egertowa	5809.	świadek						

Jan Smok[9652.], Katarzyna □□□□[9653.], {S9652.}

1.	Joannis Smok	9652.	A1405	1701	chrzest	Czapielsk	ojciec		Czapielsk
2.	Catharinae	9653.					matka		Czapielsk
3.	Antonium	9654.					dziecko		Czapielsk
4.	Valentinus Pecel	9655.					świadek	piwowar	
5.	Marianna Dąbrowska	9656.					świadek	dworka	
6.	Joannis Smok	10254.	A1504	1702	chrzest	Czapielsk	ojciec		Czapielsk
7.	Catharinae	10255.					matka		Czapielsk
8.	Michäelem	10256.					dziecko		Czapielsk
9.	Joannes Grabowski	10257.					świadek		
10.	Joannes Kros	10258.					świadek		
11.	Zuzanna Melrowa	10259.					świadek		
12.	Joanne Smok	10990.	A1623	1704	chrzest	Czapielsk	ojciec		Czapielsk
13.	Catharina	10991.					matka		Czapielsk
14.	Cristina	10992.					dziecko		Czapielsk
15.	Gregorius Kuszyk	10993.					świadek		Czapielsk
16.	Elizabetha Krolowa	10994.					świadek		Łapino
17.	Joanne Smok	12094.					ojciec	karczmarz	Czapielsk
18.	Catharina	12095.	matka		Czapielsk				
19.	Martinus	12096.	A1807	1706	chrzest	Czapielsk	dziecko		Czapielsk
20.	Gregorius Kuszyk	12097.					świadek		
21.	Elizabetha Singersze	12098.					świadek		Kolbudy
22.	Joanne Smok	12883.					ojciec		Czapielsk
23.	Catharina	12884.					matka		Czapielsk
24.	Marianna	12885.					dziecko		Czapielsk
25.	Mathias Bukowski	12886.	świadek						
26.	Marianna Pecowa	12887.	świadek						
27.	Joanne Smok	13585.	A2049	1710	chrzest	Czapielsk	ojciec		Czapielsk
28.	Catharina	13586.					matka		Czapielsk
29.	Elizabetha	13587.					dziecko		Czapielsk
30.	Georgius Szteka	13588.					świadek		Lublewo
31.	Marianna Peclowa	13589.					świadek		

Paweł Dackars[1725.], Dorota □□□□[1726.], {D1725.}

1.	Paulus Dackars	1725.	A272	1671	chrzest	Bielkowo	ojciec		Bielkowo
2.	Dorothea	1726.					matka		Bielkowo

3.	Annam	1727.					dziecko		Bielkowo				
4.	Albertus Tuzik	1728.					świadek						
5.	Albertus Kalitski	1729.					świadek						
6.	Catharina Czolowska	1730.					świadek						
7.	Paulus Dackars	2776.	A449	1675	chrzest	Bielkowo	ojciec		Bielkowo				
8.	Dorothea	2777.					matka		Bielkowo				
9.	Barbaram	2778.					dziecko		Bielkowo				
10.	Andreas □□□□□	2779.					świadek						
11.	Anna Bumanowa	2780.					świadek						
12.	Mariana Danielowa	2781.					świadek						
13.	Elizabetha Magulowna	2782.					świadek						
14.	Catharina Pantalowna	2783.					świadek						
15.	Paulus Deka (<i>Dackars</i>)	3855.					A585	1678	chrzest	Bielkowo	ojciec		Bielkowo
16.	Dorothea	3856.									matka		Bielkowo
17.	Gertrudis	3857.	dziecko		Bielkowo								
18.	Matthias Pytk	3858.	świadek										
19.	Gertrudis Magulowna	3859.	świadek										
20.	Anna Grunsche	3860.	świadek										

Jan Czarnik[2014.], Katarzyna □□□□□[2015.], {C2014.}

1.	Joannes Czarni	2014.	A317	1672	chrzest	Buszkowy	ojciec		Buszkowy
2.	Catharina	2015.					matka		Buszkowy
3.	Simonem	2016.					dziecko		Buszkowy
4.	Georgius Wittstruch	2017.					świadek		
5.	Albertus Lohman	2018.					świadek		
6.	Mariana Grhycowna	2019.					świadek		
7.	Joannes Czarnik	4331.	A643	1680	chrzest	Buszkowy	ojciec		Buszkowy
8.	Catharina	4332.					matka		Buszkowy
9.	Susanna	4333.					dziecko		Buszkowy
10.	Joannes Czerwinsky	4334.					świadek		
11.	Stanislaus Dzdrynsky	4335.					świadek		
12.	Eva Zelonkowna	4336.					świadek		
13.	Anna Kasprowna	4337.					świadek		
14.	Joannes Czarni	4426.	A656	1681	chrzest	Buszkowy	ojciec		Buszkowy
15.	Catharina	4427.					matka		Buszkowy
16.	Catharina	4428.					dziecko		Buszkowy
17.	Simon Siperoski	4429.					świadek		
18.	Bartholomaeus Mucha	4430.					świadek		
19.	Anna Kasprowo	4431.					świadek		
20.	Anna Suchtowa	4432.					świadek		
21.	Anna Fraomelowo	4433.					świadek		
22.	Susanna Muchowna	4434.					świadek		
23.	Joannis Czarnik	5045.					A723	1685	chrzest
24.	Catharinae	5046.	matka		Buszkowy				
25.	Mariannam	5047.	dziecko		Buszkowy				
26.	Casimirus Juopanowski	5048.	świadek						
27.	Barbara Mackowna	5049.	świadek						
28.	Joannis Czarnik	6088.	A868	1689	chrzest	Buszkowy	ojciec		Buszkowy
29.	Catharinae	6089.					matka		Buszkowy
30.	Annam	6090.					dziecko		Buszkowy
31.	David Kętrzynski	6091.					świadek		
32.	Michäel Szulc	6092.					świadek		
33.	Elizabetha Nowcowa	6093.					świadek		
34.	Anna Formelowa	6094.					świadek		

Seweryn Zygiel[4366.], Anna □□□□□[4367.], {Z4366.}

1.	Severin Zygiel	4366.	A648	1680	chrzest	Warcz	ojciec		Warcz
2.	Anna	4367.					matka		Warcz
3.	Elizabeth	4368.					dziecko		Warcz
4.	Adamus Bohr	4369.					świadek		
5.	Salomon Pretmer	4370.					świadek		
6.	Anna Neimansche	4371.					świadek		
7.	Marianna Stawichsche	4372.					świadek		
8.	Severini Zeger	5480.	A783	1687	chrzest	Buszkowy	ojciec		Buszkowy
9.	Annae	5481.					matka		Buszkowy
10.	Dorotheam	5482.					dziecko		Buszkowy
11.	Carolus Linda	5483.					świadek		

12.	Thomas Verner	5484.					świadek		
13.	Francisca Derengowska	5485.					świadek		
14.	Dorothea Kętrzyńska	5486.					świadek		Lisewiec

Krzysztof Zygiel[10358.], Jadwiga [10359.] Urbanska, {Z10358.}

1.	Christophorus Zygiert	10358.	B306	1702	ślub	Buszkowy	pan młody		
2.	Hedvigi Urbanska	10359.					panna młoda	wdowa	Buszkowy
3.	Alberto Wielgowski	10360.					drużba		
4.	Alberto Klczkowski	10361.					drużba		
5.	Christophori Zygiel	10729.	A1580	1703	chrzest	Buszkowy	ojciec		Buszkowy
6.	Hedvigis	10730.					matka		Buszkowy
7.	Catharinam	10731.					dziecko		Buszkowy
8.	Adamus Pławski	10732.					świadek	organista	Pręgowo
9.	Teressia Pniewska	10733.					świadek		Pręgowo
10.	Severino Zegier (<i>Krzysztof</i>)	11811.	A1763	1706	chrzest	Buszkowy	ojciec		Buszkowy
11.	Hedvigi	11812.					matka		Buszkowy
12.	Anna	11813.					dziecko		Buszkowy
13.	Stephanus Chrzanowski	11814.					świadek	nobilis	
14.	Barbara Hessen Melerse	11815.					świadek		

Marcin Witbrot[4416.], Anna [4417.], {W4416.}

1.	Martiac Vitbrot	4416.	A655	1681	chrzest	Goszyn	ojciec		Goszyn
2.	Anna	4417.					matka		Goszyn
3.	Jacobus	4418.					dziecko		Goszyn
4.	Joannes Nadolski	4419.					świadek		
5.	Georius Shat	4420.					świadek		
6.	Stanislaus Redca	4421.					świadek		
7.	Fridericus Bellse (<i>Beling</i>)	4422.					świadek		
8.	Barbara Taczka	4423.					świadek		
9.	Catarina Lemanowa	4424.					świadek		
10.	Marianna Limanawa	4425.					świadek		
11.	Martinus Vilbrudth	4965.	A715	1684	chrzest	Goszyn	ojciec		Goszyn
12.	Anna	4966.					matka		Goszyn
13.	Barbara	4967.					dziecko		Goszyn
14.	Joannes Wroclaw	4968.					świadek		
15.	Petrus Lula	4969.					świadek		
16.	Agnes Thyde	4970.					świadek		

Andrzej Samborski[5341.], Katarzyna [5342.], {S5341.}

1.	Andreae Samborski	5341.	A764	1686	chrzest	Czapielsk	ojciec		Czapielsk
2.	Catharinae	5342.					matka		Czapielsk
3.	Elizabetham	5343.					dziecko		Czapielsk
4.	Michäel Chomicz	5344.					świadek		
5.	Hedvigis Rozycka	5345.					świadek		
6.	Andreae Samborski	7012.	A995	1692	chrzest	Czapielsk	ojciec		Czapielsk
7.	Catharinae	7013.					matka		Czapielsk
8.	Matthiam	7014.					dziecko		Czapielsk
9.	Paulus Szygłowski	7015.					świadek		
10.	Stanislaus Smelcer	7016.					świadek		
11.	Zuzanna Smelcerowna	7017.					świadek		

Wojciech Samborski[7605.], Anna Chmielewska[7606.], {S7605.}

1.	Albertum Samborski	7605.	B176	1694	ślub	Czapielsk	pan młody		
2.	Anna Chmielewska	7606.					panna młoda		Czapielsk
3.	Albertus Odoÿ	7607.					drużba		
4.	Martinus Dzieciol	7608.					drużba		
5.	Alberti Samborski	7781.	A1109	1695	chrzest	Czapielsk	ojciec		Czapielsk
6.	Annae	7782.					matka		Czapielsk
7.	Ignacium	7783.					dziecko		Czapielsk
8.	Antonius Chmielewski	7784.					świadek		
9.	Catharina Szymanska	7785.					świadek		Stare Szkoty
10.	Alberti Samborski	8313.	A1190	1697	chrzest	Czapielsk	ojciec		Czapielsk
11.	Annae	8314.					matka		Czapielsk
12.	Franciscum	8315.					dziecko		Czapielsk
13.	Michäel Samborski	8316.					świadek		
14.	Magdalena Odoiowna	8317.					świadek		
15.	Alberti Samborski	8662.	A1247	1698	chrzest	Czapielsk	ojciec		Czapielsk

16.	Annae	8663.						matka		Czapielsk
17.	Marianna	8664.						dziecko		Czapielsk
18.	Michäel Adamus	8665.						świadek		
19.	Dorothea Wielechowska	8666.						świadek		
20.	Alberti Samborski	9913.						ojciec		Czapielsk
21.	Annae	9914.						matka		Czapielsk
22.	Catharinam	9915.	A1448	1701	chrzest	Czapielsk		dziecko		Czapielsk
23.	Jacobus Szreder	9916.						świadek		
24.	Marianna Tredowa	9917.						świadek		
25.	Alberto Samborski	11153.						ojciec		Czapielsk
26.	Anna	11154.						matka		Czapielsk
27.	Michäel	11155.	A1652	1704	chrzest	Czapielsk		dziecko		Czapielsk
28.	Valentinus Pecel	11156.						świadek	piwowar	
29.	Anna Cymanska	11157.						świadek	panna	
30.	Alberto Samborski	12412.						ojciec		Czapielsk
31.	Anna	12413.						matka		Czapielsk
32.	Laurentius	12414.	A1863	1707	chrzest	Czapielsk		dziecko		Czapielsk
33.	Adamus Wierzbowski	12415.						świadek		
34.	Marianna Wachowna	12416.						świadek		
35.	Alberto Samborski	13316.						ojciec		Czapielsk
36.	Anna	13317.						matka		Czapielsk
37.	Albertus	13318.	A2010	1710	chrzest	Czapielsk		dziecko		Czapielsk
38.	Casimirus Szymutowicz	13319.						świadek		
39.	Catharina Grelowa	13320.						świadek		
40.	Adamo Samborski (<i>Alberto</i>)	14245.						ojciec		Czapielsk
41.	Catharina (Anna)	14246.						matka		Czapielsk
42.	Jacobus	14247.	A2157	1712	chrzest	Czapielsk		dziecko		Czapielsk
43.	Cristianus Grel	14248.						świadek		
44.	Marianna Peclowa	14249.						świadek		
45.	Adalbertus Samborski	14980.						ojciec		Czapielsk
46.	Anna	14981.						matka		Czapielsk
47.	Joannes	14982.	A2275	1714	chrzest	Czapielsk		dziecko		Czapielsk
48.	Michael Pecel	14983.						świadek		
49.	Crystyna Bultowna	14984.						świadek		

Michał Samborski[8681.], Marianna □□□□[8682.] Samborska, {S8681.}

1.	Michäelem Samborski	8681.						pan młody		
2.	Marianna	8682.						panna młoda		Czapielsk
3.	Albertus Samborski	8683.	B240	1698	ślub	Czapielsk		družba		
4.	Antonio Chmielewski	8684.						družba		
5.	Michäelis Samborski	8883.						ojciec		Jodłowno
6.	Mariannae	8884.						matka		Jodłowno
7.	Annam	8885.	A1280	1699	chrzest	Jodłowno		dziecko		Jodłowno
8.	Valentinus Pecel	8886.						świadek		
9.	Michäel Deia	8887.						świadek		
10.	Marianna Kozłowska	8888.						świadek		
11.	Michäelis Samborski	9786.						ojciec		Jodłowno
12.	Mariannae	9787.						matka		Jodłowno
13.	Marianna	9788.	A1430	1701	chrzest	Jodłowno		dziecko		Jodłowno
14.	Valentinus Pecel	9789.						świadek		
15.	Anna Wilczkowna	9790.						świadek		
16.	Michäelis Samborski	10682.						ojciec		Jodłowno
17.	Mariannae	10683.						matka		Jodłowno
18.	Catharinam	10684.	A1574	1703	chrzest	Jodłowno		dziecko		Jodłowno
19.	Balthasar Samborski	10685.						świadek		
20.	Helena Szablowna	10686.						świadek		Ząbrsko
21.	Michaele Samborski	11685.						ojciec		Jodłowno
22.	Marianna	11686.						matka		Jodłowno
23.	Agnes	11687.	A1741	1706	chrzest	Jodłowno		dziecko		Jodłowno
24.	Michäel Deia	11688.						świadek		
25.	Catharina Borkowska	11689.						świadek		Czapielsk
26.	Michäele Samborski	12805.						ojciec		Jodłowno
27.	Marianna	12806.						matka		Jodłowno
28.	Elizabeth	12807.	A1927	1708	chrzest	Jodłowno		dziecko		Jodłowno
29.	Joannes Sztrunk	12808.						świadek		
30.	Elizabetha Samborska	12809.						świadek		
31.	Michäele Samborski	14009.	A2114	1712	chrzest	Jodłowno		ojciec		Jodłowno

32.	Marianna	14010.					matka		Jodłowno
33.	Regina	14011.					dziecko		Jodłowno
34.	Jacobus Dąbrowski	14012.					świadek		
35.	Marianna Hobowna	14013.					świadek		
36.	Michaële Samborski	15127.					ojciec		Jodłowno
37.	Marianna	15128.					matka		Jodłowno
38.	Dorotheam	15129.	A2299	1714	chrzest	Jodłowno	dziecko		Jodłowno
39.	Petrus Czarnecki	15130.					świadek	nobilis	
40.	Elizabetha Wilkowna	15131.					świadek		

Jan Wojciech[2088.], Małgorzata □□□□[2089.], {W2088.}

1.	Joannes Albrecht	2088.					ojciec		Czapielsk
2.	Margaretha	2089.					matka		Czapielsk
3.	Annam	2090.	A328	1672	chrzest	Czapielsk	dziecko		Czapielsk
4.	Joannes Zelinski	2091.					świadek		
5.	Georgius Schmeltzer	2092.					świadek		
6.	Margaretha Klenowa	2093.					świadek		
7.	Joannes Albrecht	2832.					ojciec		Czapielsk
8.	Margaretha	2833.					matka		Czapielsk
9.	Joannem	2834.	A457	1675	chrzest	Czapielsk	dziecko		Czapielsk
10.	Christophorus Strunck	2835.					świadek		
11.	Bartholomaeus Sichowski	2836.					świadek		
12.	Matthias Hochmanski	2837.					świadek		
13.	Elizabetha Hacksche	2838.					świadek		
14.	Anna Cappinowa	2839.					świadek		
15.	Joannes Albrecht	3650.					ojciec		Czapielsk
16.	Margaretha	3651.					matka		Czapielsk
17.	Danielem	3652.	A559	1678	chrzest	Czapielsk	dziecko		Czapielsk
18.	Jacobus Juzwik	3653.					świadek		
19.	Casimirus Semontowicz	3654.					świadek		
20.	Michal Ertmansky	3655.					świadek		
21.	Matthias Zelensky	3656.					świadek		
22.	Katarzyna Zelenska	3657.					świadek		

Maciej Białochowski[711.], Dorota□□□□[712.], {B711.}

1.	Mathias Białochowski	711.					ojciec		Buszkowy
2.	Dorotheae	712.					matka		Buszkowy
3.	Mathias	713.	A112	1668	chrzest	Buszkowy	dziecko		Buszkowy
4.	Martinus Bacek	714.					świadek		
5.	Michael Sultz	715.					świadek		
6.	Marianna Teresia Boianowska	716.					świadek	nobilis	
7.	Matthiae Bialochowsky	1202.					ojciec		Buszkowy
8.	Catharina (<i>Dorothea</i>)	1203.					matka		Buszkowy
9.	Paulum	1204.	A195	1670	chrzest	Buszkowy	dziecko		Buszkowy
10.	Nicolaus Węgerski	1205.					świadek		
11.	Stanislaus Formela	1206.					świadek		
12.	Catharina Formelowna	1207.					świadek		
13.	Matthias Bialochowski	2361.					ojciec		Buszkowy
14.	Dorothea	2362.					matka		Buszkowy
15.	Simonem	2363.	A372	1673	chrzest	Buszkowy	dziecko		Buszkowy
16.	Florianus Klinski	2364.					świadek		
17.	Georgius Wittstock	2365.					świadek		
18.	Catharina Karbowska	2366.					świadek		

Jerzy Bałach[9966.], Dorota □□□□[9967.], {B9966.}

1.	Georgij Bałach	9966.					ojciec		Buszkowy
2.	Dorotheae	9967.					matka		Buszkowy
3.	Cristinam	9968.	A1457	1702	chrzest	Buszkowy	dziecko		Buszkowy
4.	Andreas Polcin	9969.					świadek		
5.	Barbara Belingowa	9970.					świadek		
6.	Georgio Bałach	10880.					ojciec		Buszkowy
7.	Dorothea	10881.					matka		Buszkowy
8.	Paulus	10882.	A1604	1704	chrzest	Buszkowy	dziecko		Buszkowy
9.	Christophorus Zygiar	10883.					świadek		Buszkowy
10.	Henricus Trop	10884.					świadek		Buszkowy
11.	Marianna Dreiowna	10885.					świadek	panna	Buszkowy

Bartosz Lis[1749.], Marianna □□□□[1750.], Marianna Bednarczyk[3824.], {L1749.}									
1.	Bartholomaeus Liß	1749.	A276	1672	chrzest	Buszkowy	ojciec		Buszkowy
2.	Marianna	1750.					matka		Buszkowy
3.	Annam	1751.					dziecko		Buszkowy
4.	Albertus Lohman	1752.					świadek		
5.	Michael Kamienski	1753.					świadek		
6.	Dorothea Brakowa	1754.					świadek		
7.	Bartholomaei Lis	4554.	A672	1683	chrzest	Buszkowy	ojciec		Buszkowy
8.	Mariannae	4555.					matka		Buszkowy
9.	Catharinam	4556.					dziecko		Buszkowy
10.	Andreas Wilinsky	4557.					świadek		
11.	Elisabetha Luczka	4558.					świadek		
12.	Christian Denrizs	4559.					świadek		
13.	Anna Parkze	4560.					świadek		
14.	Simon Holtz	4561.					świadek		
15.	Ginrek Brak	4562.					świadek		
16.	Anna Buchnowa	4563.					świadek		
17.	Bartholomaej Los (<i>Lis</i>)	5940.	A846	1689	chrzest	Bąkowo	ojciec		Bąkowo
18.	Mariannae	5941.					matka		Bąkowo
19.	Mariannam	5942.					dziecko		Bąkowo
20.	Stephanus Benig	5943.					świadek		
21.	Thomas Domachowski	5944.					świadek		
22.	Catharina Szydlichowa	5945.					świadek		
23.	Catharina Gretowna	5946.					świadek		
24.	Bartholomaeus Lis	11535.					pan młody		
25.	Marianna Bednarska	11536.	panna młoda	panna	Buszkowy				
26.	Casimiro Pławinski	11537.	družba						
27.	Matthia Lis	11538.	družba						

Jan Gierszt[12312.], Marianna Bednarczyk[3824.] Lis, {G12312.}									
1.	Joannem Giertz	12312.	B372	1707	ślub	Buszkowy	pan młody		
2.	Marianna Lisowa	12313.					panna młoda	wdowa	Buszkowy
3.	Joanne Smukalski	12314.					družba		
4.	Michäele Gierzt	12315.					družba		Skrzydłowo
5.	Joanne Gierszt	12746.	A1916	1708	chrzest	Buszkowy	ojciec		Buszkowy
6.	Catharina (<i>Marianna</i>)	12747.					matka		Buszkowy
7.	Albertus	12748.					dziecko		Buszkowy
8.	Stephanus Chrząnowski	12749.					świadek	nobilis	
9.	Anna Markiewiczowa	12750.					świadek		
10.	Joanne Gierszt	13270.					ojciec		Buszkowy
11.	Marianna	13271.	matka		Buszkowy				
12.	Joannes	13272.	A2008	1710	chrzest	Buszkowy	dziecko		Buszkowy
13.	Matthias Labonowski	13273.					świadek		
14.	Catharina Wilkowna	13274.					świadek		
15.	Joanne Gerszt	15137.					ojciec		Buszkowy
16.	Marianna	15138.	matka		Buszkowy				
17.	Martinum	15139.	A2301	1714	chrzest	Buszkowy	dziecko		Buszkowy
18.	Franciscus Pniewski	15140.					świadek		
19.	Dorothea Falkowska	15141.					świadek		

Maciej Rek[1780.], Marianna □□□□[6890.], {R1780.}									
1.	Matthiae Rek	6889.	A975	1691	chrzest	Pręgowo	ojciec		Pręgowo
2.	Mariannae	6890.					matka		Pręgowo
3.	Andream	6891.					dziecko		Pręgowo
4.	Albertus Buchna	6892.					świadek		
5.	Matthias Deler	6893.					świadek		
6.	Anna Grinowna	6894.					świadek		
7.	Mathiae Rek	7302.	A1037	1693	chrzest	Pręgowo	ojciec		Pręgowo
8.	Mariannae	7303.					matka		Pręgowo
9.	Matthiam	7304.					dziecko		Pręgowo
10.	Georgius Wencel	7305.					świadek		
11.	Anna Neymanowna	7306.					świadek		

Michał Rak[8429.], Katarzyna □□□□[8430.], {R8429.}									
1.	Michäelis Rek	8429.	A1206	1698	chrzest	Pręgowo	ojciec		Pręgowo
2.	Catharinae	8430.					matka		Pręgowo
3.	Teressiam	8431.					dziecko		Pręgowo

4.	Joannes Heyduk	8432.	A1354	1700	chrzest	Pręgowo	świadek		
5.	Marianna Zalewska	8433.					świadek		
6.	Michaëlis Rak	9339.					ojciec		Pręgowo
7.	Catharinae	9340.					matka		Pręgowo
8.	Christinam	9341.					dziecko		Pręgowo
9.	Jacobus Augustyn	9342.					świadek	organista	Pręgowo
10.	Teressia Pniewska	9343.	świadek						
11.	Michaéle Rak	10752.	A1583	1703	chrzest	Pręgowo	ojciec		Pręgowo
12.	Catharina	10753.					matka		Pręgowo
13.	Catharina	10754.					dziecko		Pręgowo
14.	Adamus Pławski	10755.					świadek	organista	Pręgowo
15.	Teressia Pniewska	10756.					świadek	wdowa	Pręgowo

Stanisław Polski[1675.], Regina □□□□[1676.], {P1675.}

1.	Stanislaus Polski	1675.	A265	1671	chrzest	Ząbrsko	ojciec		Ząbrsko
2.	Regina	1676.					matka		Ząbrsko
3.	Martinum	1677.					dziecko		Ząbrsko
4.	Matthias Kassubigk	1678.					świadek		
5.	Andreas Eiman	1679.					świadek		
6.	Dorothea Michon	1680.					świadek		
7.	Stanisłai □□□□ (<i>Polski</i>)	3260.	A265	1671	chrzest	Ząbrsko	ojciec		Ząbrsko
8.	Reginae	3261.					matka		Ząbrsko
9.	Evam	3262.					dziecko		Ząbrsko
10.	Casimirus Smotowicz	3263.					świadek		
11.	Dorothea Wachowna	3264.					świadek		
12.	Dorothea Wilska (<i>Wilk</i>)	3265.					świadek		

Maciej Aniol[1983.], Marianna □□□□[1984.], {A1983.}

1.	Matthias Angelick	1983.	A313	1672	chrzest	Bielkowo	ojciec		Bielkowo
2.	Mariana	1984.					matka		Bielkowo
3.	Catharinam	1985.					dziecko		Bielkowo
4.	Martinus Kruger	1986.					świadek		
5.	Martinus Schultz	1987.					świadek		
6.	Anna Medowna	1988.					świadek		
7.	Matthias Anjolk	2586.	A414	1674	chrzest	Bielkowo	ojciec		Bielkowo
8.	Mariana	2587.					matka		Bielkowo
9.	Annam	2588.					dziecko		Bielkowo
10.	Christophorus Schultz	2589.					świadek		
11.	Catharina Karbowska	2590.					świadek		

Jakub Siwek[908.], Anna □□□□[909.], {S908.}

1.	Jacobi Siwk	908.	A145	1669	chrzest	□□□□	ojciec		□□□□
2.	Annae	909.					matka		□□□□
3.	Thomas	910.					dziecko		□□□□
4.	Georgius Tesmer	911.					świadek		
5.	Adamus Tymither	912.					świadek		
6.	Gertrudis Litowna	913.					świadek		
7.	Elizabeth Elisae	914.					świadek		
8.	Jacobi Sziewk	1185.	A192	1669	chrzest	Bąkowo	ojciec		Bąkowo
9.	Anna	1186.					matka		Bąkowo
10.	Mariannam	1187.					dziecko		Bąkowo
11.	Michael Gust	1188.					świadek		
12.	Anna Günterka	1189.					świadek		
13.	Jacobus Schedsing	1654.					A262	1671	chrzest
14.	Anna	1655.	matka		Ząbrsko				
15.	Anna	1656.	dziecko		Ząbrsko				
16.	Paulus Lesczinski	1657.	świadek						
17.	Anna Miloszewa	1658.	świadek						

Jakub Bekier[410.], Gertruda □□□□[411.], {B410.}

1.	Jakobi Bekier	410.	A65	1667	chrzest	Żuława	ojciec	piwowar	Żuława
2.	Gertrudae	411.					matka		Żuława
3.	Catharinam	412.					dziecko		Żuława
4.	Georgius Naczynsky	413.					świadek		
5.	Joannes Grudowsky	414.					świadek		
6.	Elizabeth Krolowa	415.					świadek		
7.	Anna Janowa	416.					świadek		

8.	Jacobus Bekier	1061.	A171	1669	chrzest	Żuława	ojciec		Żuława
9.	Gertrudis	1062.					matka		Żuława
10.	Marianna	1063.					dziecko		Żuława
11.	Joannes Lazarsky	1064.					świadek		
12.	Ludovicus Szaphranczyk	1065.					świadek		
13.	Anna Szafrancowna	1066.					świadek		
14.	Elizabeth Krinsenconka	1067.					świadek		
15.	Jacobus Bekier	4345.	A645	1680	chrzest	Żuława	ojciec		Żuława
16.	Gertrudis	4346.					matka		Żuława
17.	Albertus	4347.					dziecko		Żuława
18.	Henricus Bulman	4348.					świadek		
19.	Paulus Ojonski	4349.					świadek		
20.	Elisabet Ktegirzit	4350.					świadek		
21.	Katharina Bulmanka	4351.					świadek		

Kazimierz Pławinski[8017.], Elżbieta □□□□[8018.], {P8017.}

1.	Casimiri Pławinski	8017.	A1142	1696	chrzest	Buszkowy	ojciec		Buszkowy
2.	Elizabethae	8018.					matka		Buszkowy
3.	Annam	8019.					dziecko		Buszkowy
4.	Michael Knepel	8020.					świadek		
5.	Marianna Lisowna	8021.					świadek		
6.	Casimiri Pławinski	9083.	A1310	1699	chrzest	Buszkowy	ojciec		Buszkowy
7.	Elizabethae	9084.					matka		Buszkowy
8.	Catharinam	9085.					dziecko		Buszkowy
9.	Martinus Sadowski	9086.					świadek		
10.	Zuzanna Muchowna	9087.					świadek		
11.	Casimiro Pławinski	10403.	A1525	1703	chrzest	Buszkowy	ojciec		Buszkowy
12.	Elizabetha	10404.					matka		Buszkowy
13.	Marianna	10405.					dziecko		Buszkowy
14.	Adamus Pławski	10406.					świadek	organista	Pręgowo
15.	Teressia Pniewska	10407.					świadek		Pręgowo
16.	Casimiro Pławinski	11851.	A1771	1706	chrzest	Buszkowy	ojciec		Buszkowy
17.	Elizabeth	11852.					matka		Buszkowy
18.	Stanislaus	11853.					dziecko		Buszkowy
19.	Stephanus Chrzęnowski	11854.					świadek	nobilis	
20.	Zophia Pniewska	11855.					świadek	panna	
21.	Casimiro Pławinski	12554.					A1884	1707	chrzest
22.	Elizabetha	12555.	matka		Buszkowy				
23.	Casimirus	12556.	dziecko		Buszkowy				
24.	Casimirus Markiewicz	12557.	świadek						
25.	Constantia Pniewska	12558.	świadek						
26.	Casimirus Pławinski	13834.	A2090	1711	chrzest	Buszkowy	ojciec		Buszkowy
27.	Elizabetha	13835.					matka		Buszkowy
28.	Michäel	13836.					dziecko		Buszkowy
29.	Andreas Kindel	13837.					świadek		
30.	Elizabetha Filipiska	13838.					świadek		

Senior Jan Falk[2730.], Anna □□□□[2731.], {F2730.}

1.	Joannes Falck	2730.	A440	1675	chrzest	Buszkowy	ojciec		Buszkowy
2.	Anna	2731.					matka		Buszkowy
3.	Annam	2732.					dziecko		Buszkowy
4.	Michäel Sommergoth	2733.					świadek		
5.	Mariana Lißowa	2734.					świadek		
6.	Joannes Falk	4049.	A610	1679	chrzest	Buszkowy	ojciec		Buszkowy
7.	Anna	4050.					matka		Buszkowy
8.	Joannes	4051.					dziecko		Buszkowy
9.	Michael Sommergott	4052.					świadek		
10.	Michael Vitzk	4053.					świadek		
11.	Eva Zelonkowna	4054.					świadek		
12.	Joannis Falk	5733.	A820	1688	chrzest	Buszkowy	ojciec		Buszkowy
13.	Annae	5734.					matka		Buszkowy
14.	Barbaram	5735.					dziecko		Buszkowy
15.	Jacobus Derla	5736.					świadek		
16.	Joannes Maluna	5737.					świadek		
17.	Hedvigis Rozycka	5738.					świadek		
18.	Elizabeth Derlowna	5739.					świadek		
19.	Gertruda Pławinska	5740.					świadek		

20.	Joannis Falk	6477.	A916	1690	chrzest	Buszkowy	ojciec		Buszkowy
21.	Annae	6478.					matka		Buszkowy
22.	Jacobum	6479.					dziecko		Buszkowy
23.	Joannes Nowc	6480.					świadek		
24.	Anna Jesse	6481.					świadek		
25.	Regina Konig	6482.					świadek		

Jan Roszczehowski[7855.], Gertruda Chanerska[7856.], {R7855.}

1.	Joannem Rosciechowski	7855.	B197	1695	ślub	Buszkowy	pan młody		
2.	Gertruda Chanerska	7856.					panna młoda		Buszkowy
3.	Stanislaus Smelcer	7857.					drużba		
4.	Casimirus Pławinski	7858.					drużba		
5.	Joannis Roszczehowski	8604.	A1237	1698	chrzest	Buszkowy	ojciec		Buszkowy
6.	Gertrudae	8605.					matka		Buszkowy
7.	Mariannam	8606.					dziecko		Buszkowy
8.	Matthias Wicki	8607.					świadek		
9.	Anna Kneplowna	8608.					świadek		
10.	Joannis Roszczehowski	9122.	A1317	1700	chrzest	Buszkowy	ojciec		Buszkowy
11.	Gertrudae	9123.					matka		Buszkowy
12.	Evam	9124.					dziecko		Buszkowy
13.	Georgius Bałach	9125.					świadek		
14.	Anna Brakowna	9126.				świadek			
15.	Joannis Roszczehowski	9971.	A1458	1702	chrzest	Buszkowy	ojciec		Buszkowy
16.	Gertrudae	9972.					matka		Buszkowy
17.	Catharinam	9973.					dziecko		Buszkowy
18.	Joannes Noch	9974.					świadek		
19.	Anna Brakowna	9975.					świadek		
20.	Joanne Roszczehowski	11027.	A1629	1704	chrzest	Buszkowy	ojciec		Buszkowy
21.	Gertruda	11028.					matka		Buszkowy
22.	Joannes	11029.					dziecko		Buszkowy
23.	Joannes Trop	11030.					świadek		Zaskoczyn
24.	Anna Brakowna	11031.					świadek		Buszkowy
25.	Joanne Roszczehowski	12139.	A1815	1707	chrzest	Buszkowy	ojciec		Buszkowy
26.	Gertruda	12140.					matka		Buszkowy
27.	Adamus	12141.					dziecko		Buszkowy
28.	Michäel Kaminski	12142.					świadek		
29.	Eva Kaminska	12143.					świadek	panna	

Daniel Mundini[10163.], Elżbieta □□□□[10164.], {M10163.}

1.	Danielis Mundini	10163.	A1490	1702	chrzest	Kleszczewo	ojciec		Kleszczewo
2.	Elizabethae	10164.					matka		Kleszczewo
3.	Catharinam	10165.					dziecko		Kleszczewo
4.	Thomas Warczynski	10166.					świadek		
5.	Michäel Aza	10167.					świadek		
6.	Catharina Balcerowa	10168.					świadek		Kleszczewo
7.	Daniele Mundeno	12012.	A1797	1706	chrzest	Kleszczewo	ojciec		Kleszczewo
8.	Elizabetha	12013.					matka		Kleszczewo
9.	Michäel	12014.					dziecko		Kleszczewo
10.	Joannes Trop	12015.					świadek		Zaskoczyn
11.	Catharina Wachczynska	12016.					świadek		

Tomasz Warczynski[10310.], Katarzyna Sztabowna[10311.], {W10310.}

1.	Thomas Warczynski	10310.	B301	1702	ślub	Kleszczewo	pan młody		
2.	Catharina Sztabowna	10311.					panna młoda	panna	Kleszczewo
3.	Joanne Trop	10312.					drużba		
4.	Michäele Pryle	10313.					drużba		
5.	Thomae Warczynski	10789.	A1588	1703	chrzest	Kleszczewo	ojciec		Kleszczewo
6.	Catharinae	10790.					matka		Kleszczewo
7.	Mariannam	10791.					dziecko		Kleszczewo
8.	Joannes Czarnicki	10792.					świadek		
9.	Anna Czarnicka	10793.					świadek	panna	
10.	Thoma Warczynski	11782.	A1758	1706	chrzest	Kleszczewo	ojciec		Kleszczewo
11.	Catharina	11783.					matka		Kleszczewo
12.	Anna	11784.					dziecko		Kleszczewo
13.	Stanislaus Nieborski	11785.					świadek	nobilis	
14.	Bogumila Czarnicka	11786.					świadek		Kleszczewo
15.	Thoma Warczynski	13076.	A1970	1709	chrzest	Kleszczewo	ojciec		Kleszczewo

16.	Catharina	13077.					matka		Kleszczewo
17.	Albertum	13078.					dziecko		Kleszczewo
18.	Stanislaus Sartawski	13079.					świadek		
19.	Anna Markiewiczowa	13080.					świadek		Pręgowo
20.	Thomasz Warczynski	14928.					ojciec		Kleszczewo
21.	Catharina	14929.					matka		Kleszczewo
22.	Stanislaus	14930.	A2266	1714	chrzest	Kleszczewo	dziecko		Kleszczewo
23.	Stanislaus Genet	14931.					świadek		
24.	Elezabetha Trochowa	14932.					świadek		
25.	Thomas Warszczyński	15931.					ojciec		Kleszczewo
26.	Catha:	15932.					matka		Kleszczewo
27.	Michael	15933.	A2425	1716	chrzest	Kleszczewo	dziecko		Kleszczewo
28.	Stanislaus Sawicki	15934.					świadek		
29.	Elizabetha. domgstrowa	15935.					świadek		

Stanisław Wręga[7086.], Barbara Stepkowna[7087.] Wręga, {W7086.}									
1.	Stanislaum Wręga	7086.					pan młody		
2.	Barbara Stepkowna	7087.					panna młoda		Bielkowo
3.	Joannes Stepk	7088.	B152	1692	ślub	Bielkowo	družba		
4.	Joannes Bleka	7089.					družba		
5.	Stanislaj Wręga	7194.					ojciec		Bielkowo
6.	Barbarae	7195.					matka		Bielkowo
7.	Catharinam	7196.	A1018	1693	chrzest	Bielkowo	dziecko		Bielkowo
8.	Joannes Spławski	7197.					świadek		
9.	Anna Zolnowna	7198.					świadek		
10.	Stanislaj Bręga	7745.					ojciec		Bielkowo
11.	Barbarae	7746.					matka		Bielkowo
12.	Joannem	7747.	A1105	1695	chrzest	Bielkowo	dziecko		Bielkowo
13.	Georgius Wencel	7748.					świadek		
14.	Eva Stepkowna	7749.					świadek		Bielkowo
15.	Stanislaj Wręga	8332.					ojciec		Bielkowo
16.	Barbarae	8333.					matka		Bielkowo
17.	Barbaram	8334.	A1193	1697	chrzest	Bielkowo	dziecko		Bielkowo
18.	Matthias Heyduk	8335.					świadek		
19.	Barbara Heydukowna	8336.					świadek		
20.	Stanislaj Wręga	8903.					ojciec		Bielkowo
21.	Barbarae	8904.					matka		Bielkowo
22.	Petrum	8905.	A1283	1699	chrzest	Bielkowo	dziecko		Bielkowo
23.	Petrus Klepin	8906.					świadek		
24.	Elizabetha Marszałowa	8907.					świadek		
25.	Stanislaj Wręga	9801.					ojciec		Bielkowo
26.	Barbarae	9802.					matka		Bielkowo
27.	Marianna	9803.	A1433	1701	chrzest	Bielkowo	dziecko		Bielkowo
28.	Petrus Klepin	9804.					świadek		
29.	Marianna Oyczechowna	9805.					świadek		
30.	Stanislao Wręga	10809.					ojciec		Bielkowo
31.	Barbara	10810.					matka		Bielkowo
32.	Thomas	10811.	A1592	1703	chrzest	Bielkowo	dziecko		Bielkowo
33.	Casimirus Markiewicz	10812.					świadek		
34.	Zophia Pniewska	10813.					świadek	panna	Pręgowo
35.	Stanislao Wręga	11631.					ojciec		Bielkowo
36.	Barbara	11632.					matka		Bielkowo
37.	Barbara	11633.	A1731	1705	chrzest	Bielkowo	dziecko		Bielkowo
38.	Casimirus Markiewicz	11634.					świadek		
39.	Anna De Karska	11635.					świadek	panna	

Bartosz Drąg[8396.], Ewa Orzeszkowna[8397.], {D8396.}									
1.	Bartholomaeum Drąg	8396.					pan młody		
2.	Eva Orzeszkowna	8397.					panna młoda		Domachowo
3.	Joannes Trob	8398.	B225	1697	ślub	Domachowo	družba		
4.	Laurentio Wicztok	8399.					družba		
5.	Bartholomaej Drąg	8599.					ojciec		Domachowo
6.	Evae	8600.					matka		Domachowo
7.	Barbaram	8601.	A1236	1698	chrzest	Domachowo	dziecko		Domachowo
8.	Martinus Szreder	8602.					świadek		
9.	Barbara EsseMelerowa	8603.					świadek		
10.	Bartholomaej Drąg	9132.	A1319	1700	chrzest	Domachowo	ojciec		Domachowo

11.	Evae	9133.					matka		Domachowo
12.	Reginam	9134.					dziecko		Domachowo
13.	Jacobus Oyczynowski	9135.					świadek		
14.	Eva Kosowna	9136.					świadek		
15.	Bartholomaej Drąk	9736.					ojciec		Domachowo
16.	Evae	9737.					matka		Domachowo
17.	Elizabetham	9738.	A1420	1701	chrzest	Domachowo	dziecko		Domachowo
18.	Michäel Kreft	9739.					świadek		
19.	Barbara Hessemelerowa	9740.					świadek		
20.	Bartholomaeo Drag	10471.					ojciec		Domachowo
21.	Eva	10472.					matka		Domachowo
22.	Marianna	10473.	A1537	1703	chrzest	Domachowo	dziecko		Domachowo
23.	Joannes Trop	10474.					świadek		Zaskoczyn
24.	Barbara HesseMelerowa	10475.					świadek		Malentyn

Laurenty Wręga[5171.], Agnieszka □□□□[5172.], {W5171.}

1.	Laurenty Dręga	5171.					ojciec		Bielkowo
2.	Agnētis	5172.					matka		Bielkowo
3.	Annam	5173.					dziecko		Bielkowo
4.	Albertus Miłosz	5174.	A741	1685	chrzest	Bielkowo	świadek		
5.	Joannes Kruczk	5175.					świadek		
6.	Katarina Morzyska	5176.					świadek		
7.	Barbara Kleczowna	5177.					świadek		
8.	Laurenty Dręga	6609.					ojciec		Bielkowo
9.	Agnētis	6610.					matka		Bielkowo
10.	Nicolaum	6611.	A934	1690	chrzest	Bielkowo	dziecko		Bielkowo
11.	Bartholomaeus Klechowski	6612.					świadek		
12.	Bartholomaeus Szynagiel	6613.					świadek		
13.	Catharina Blekowa	6614.					świadek		

Jerzy Zielonka[5123.], Ewa Kubacka[5124.], {Z5123.}

1.	Georgius Zielonka	5123.					pan młody		
2.	Eva Kubacka	5124.	B102	1685	ślub	Buszkowy	panna młoda		Buszkowy
3.	Gaspar Kaczmarz	5125.					drużba		
4.	Paulus Bednarski	5126.					drużba		
5.	Georgy Zielonka	5574.					ojciec		Buszkowy
6.	Evae	5575.					matka		Buszkowy
7.	Elizabetham	5576.	A797	1687	chrzest	Buszkowy	dziecko		Buszkowy
8.	Bartosz Mucha	5577.					świadek		
9.	Andreas Bednarczyk	5578.					świadek		
10.	Catharina Formelowna	5579.					świadek		
11.	Zuzanna Muchowna	5580.					świadek		Buszkowy
12.	Georgy Zielonka	6122.					ojciec		Buszkowy
13.	Evae	6123.					matka		Buszkowy
14.	Jacobum	6124.					dziecko		Buszkowy
15.	Casimirus Pławinski	6125.					świadek		
16.	David Kętrzynski	6126.	A873	1689	chrzest	Buszkowy	świadek		
17.	Joachimus Szwart	6127.					świadek		
18.	Hedvigis Rozyczka	6128.					świadek		
19.	Christiana Łącka	6129.					świadek		
20.	Dorothea Kętrzynszcżanka	6130.					świadek		

Jerzy Czapa[1256.], Anna □□□□[1257.], {C1256.}

1.	Georgii Fabri (<i>Czapa</i>)	314.					ojciec	rzemieślnik	Chudomin✘
2.	Annae	315.					matka		Chudomin✘
3.	Elizabeth	316.	A50	1667	chrzest	Chudomin✘	dziecko		Chudomin✘
4.	Albertus Poblocki	317.					świadek		
5.	Andreas Burk	318.					świadek		
6.	Catharina Poblocka	319.					świadek	czeladź	Ostróžki
7.	Georgy Czapa	1256.					ojciec		Chudomin✘
8.	Anna	1257.					matka		Chudomin✘
9.	Mariannam	1258.	A204	1670	chrzest	Chudomin✘	dziecko		Chudomin✘
10.	Benjamin Jovelberk	1259.					świadek		
11.	Jacobus Cbbdner	1260.					świadek		
12.	Elizabeth Engelsche	1261.					świadek		
13.	Georgius Caqqa	1707.	A269	1671	chrzest	Goszyn	ojciec		Goszyn
14.	Anna	1708.					matka		Goszyn

15.	Catharinam	1709.					dziecko		Goszyn
16.	Joannes Camqe	1710.					świadek		
17.	Joannes Schultz	1711.					świadek		
18.	Anna Hermansche	1712.					świadek		
19.	Georgius Zappe (<i>Czapa</i>)	2510.	A400	1674	chrzest	Chudomin✘	ojciec		Chudomin✘
20.	Anna	2511.					matka		Chudomin✘
21.	Florentinam	2512.					dziecko		Chudomin✘
22.	Beniamin Buwelbergk	2513.					świadek		
23.	Florentina Stejnerin	2514.					świadek		

Jerzy Laba[901.], Anna □□□□[902.], {L901.}									
1.	Georgius Laba	901.	A144	1668	chrzest	Goszyn	ojciec	owczarz	Goszyn
2.	Anna	902.					matka		Goszyn
3.	Georgium	903.					dziecko		Goszyn
4.	Beniamin □□□□□	904.					świadek	pisarz	
5.	Georgius Hab	905.					świadek		
6.	□□□□ Czapowna	906.					świadek		
7.	Anna Ja.sesse	907.					świadek		
8.	Georgÿ Gula (<i>Laba</i>)	1361.	A219	1670	chrzest	Goszyn	ojciec		Goszyn
9.	Anna	1362.					matka		Goszyn
10.	Georgium	1363.					dziecko		Goszyn
11.	Georgius Czapa	1364.					świadek		
12.	Joanne Lula	1365.					świadek		
13.	Marianna Wiszkowna	1366.	świadek						
14.	Georgius Lappa	1624.	A257	1671	chrzest	Goszyn	ojciec		Goszyn
15.	Anna	1625.					matka		Goszyn
16.	Elizabetham	1626.					dziecko		Goszyn
17.	Joannes Schultz	1627.					świadek		
18.	Ertman Bresen	1628.					świadek		
19.	Anna Singersche	1629.					świadek		
20.	Georgius □□□□ (<i>Laba</i>)	2912.	A468	1675	chrzest	Goszyn	ojciec	karczmarz	Goszyn
21.	Anna	2913.					matka		Goszyn
22.	Michäelem	2914.					dziecko		Goszyn
23.	Petrus Kind	2915.					świadek		
24.	Gertrudis Zidbarsche	2916.					świadek		
25.	Gertrudis Junsche	2917.					świadek		

Piotr Osicki[4517.], Marianna Tobolska[4518.], {O4517.}									
1.	Petrum Ossicky	4517.	B78	1683	ślub	Bielkówko	pan młody		
2.	Marianna Tobolska	4518.					panna młoda		Bielkówko
3.	martino KoPanka	4519.					družba		
4.	Adamo Zieminskÿ	4520.					družba		
5.	Petri Osicki	5593.	A800	1687	chrzest	Bielkówko	ojciec		Bielkówko
6.	Mariannae	5594.					matka		Bielkówko
7.	Joannem	5595.					dziecko		Bielkówko
8.	Joannes Krus	5596.					świadek		
9.	Matthias Oyczynowski	5597.					świadek		
10.	Anna Oyczynowska	5598.					świadek		
11.	Petri Roszycki (<i>Osicki</i>)	6549.	A926	1690	chrzest	Bielkówko	ojciec		Bielkówko
12.	Mariannae	6550.					matka		Bielkówko
13.	Martinum	6551.					dziecko		Bielkówko
14.	Joannes Jerzewski	6552.					świadek		
15.	Nicolaus Małecki	6553.					świadek		
16.	Anna Tobolska	6554.					świadek		
17.	Petri Osicki	7684.	A1096	1695	chrzest	Bielkówko	ojciec		Bielkówko
18.	Mariannae	7685.					matka		Bielkówko
19.	Casimirum	7686.					dziecko		Bielkówko
20.	Stanislaus Milczewski	7687.					świadek		
21.	Zophia Kuszewska	7688.					świadek		
22.	Petri Osicki	8548.					ojciec		Bielkówko
23.	Mariannae	8549.	matka		Bielkówko				
24.	Jacobum	8550.	A1229	1698	chrzest	Bielkówko	dziecko		Bielkówko
25.	Thomas Słowi	8551.					świadek		
26.	Dorothea Kuszewska	8552.					świadek		
27.	Petri Osicki	9976.	A1459	1702	chrzest	Bielkówko	ojciec		Bielkówko
28.	Mariannae	9977.					matka		Bielkówko
29.	Agnetem	9978.					dziecko		Bielkówko

30.	Thomas Słowi	9979.					świadek	
31.	Anna Kuszowna	9980.					świadek	
32.	Petro Osicki	12800.	A1926	1708	chrzest	Bielkówko	ojciec	Bielkówko
33.	Marianna	12801.					matka	Bielkówko
34.	Anna	12802.					dziecko	Bielkówko
35.	Joannes Szefek	12803.					świadek	
36.	Marianna Kuszewska	12804.					świadek	

Tomasz Słowi[7949.], Anna Tobolska[7950.], {S7949.}

1.	Thomam Słowi	7949.	B207	1696	ślub	Bielkówko	pan młody		
2.	Anna Tobolska	7950.					panna młoda	Bielkówko	
3.	Petro Osicki	7951.					družba		
4.	Jacobo Szreder	7952.					družba		
5.	Thomae Słowi	8081.	A1154	1696	chrzest	Bielkówko	ojciec	Bielkówko	
6.	Annae	8082.					matka	Bielkówko	
7.	Joannem	8083.					dziecko	Bielkówko	
8.	Bartholomaeus Maciejiowski	8084.					świadek		
9.	Margaritha Nyolowna	8085.					świadek		
10.	Thomae Słowi	8613.	A1238	1698	chrzest	Bielkówko	ojciec	Bielkówko	
11.	Annae	8614.					matka	Bielkówko	
12.	Michäelem	8615.					dziecko	Bielkówko	
13.	Casimirus Markiewicz	8616.					świadek		
14.	Zophia Kuszewska	8617.				świadek			
15.	Thoma Słowi	10975.	A1620	1704	chrzest	Bielkówko	ojciec	włodarz	Bielkówko
16.	Anna	10976.					matka	Bielkówko	
17.	Eva	10977.					dziecko	Bielkówko	
18.	Albertus Kuszewski	10978.					świadek		
19.	Anna Kuszewska	10979.					świadek	panna	Bielkówko

Wojciech Ernest[4697.], Anna □□□□[4698.] Ernest, {E4697.}

1.	Alberti Ertman (<i>Ernest</i>)	4697.	A685	1684	chrzest	Lisewiec	ojciec	Lisewiec
2.	Annae	4698.					matka	Lisewiec
3.	Annam	4699.					dziecko	Lisewiec
4.	Michael Ruta	4700.					świadek	
5.	Anna Polensowna	4701.					świadek	
6.	Andreas Rzewicki	4702.					świadek	
7.	Barthos Buchna	4703.					świadek	
8.	Johannes Magnus	4704.					świadek	młynarz
9.	Dorothea Bassiewiczowna	4705.					świadek	
10.	Hedvigis Wulinska	4706.					świadek	
11.	Anna Buchnowa	4707.					świadek	
12.	Alberti Ernestczyk	5294.	A758	1686	chrzest	Lisewiec	ojciec	Lisewiec
13.	Annae	5295.					matka	Lisewiec
14.	Casimirum	5296.					dziecko	Lisewiec
15.	Casimirus Bedzink	5297.					świadek	
16.	Marianna Rydgerowna	5298.					świadek	
17.	Anna Polesiowna	5299.	świadek					
18.	Alberti Ernest	6769.	A959	1691	chrzest	Lisewiec	ojciec	Lisewiec
19.	Annae	6770.					matka	Lisewiec
20.	Mariannam	6771.					dziecko	Lisewiec
21.	Michäel Długi	6772.					świadek	
22.	Nicolaus Guzinski	6773.					świadek	
23.	Marianna Bultowna	6774.	świadek					
24.	Alberti Ernest	7333.	A1043	1693	chrzest	Lisewiec	ojciec	Lisewiec
25.	Annae	7334.					matka	Lisewiec
26.	Mariannam	7335.					dziecko	Lisewiec
27.	Petrus Osicki	7336.					świadek	
28.	Marianna Kuszewska	7337.					świadek	
29.	Albertum Ernest	8125.	B211	1696	ślub	Lisewiec	pan młody	
30.	Margaritha Puszkarczowna	8126.					panna młoda	Lisewiec
31.	Andrea Niemoj	8127.					družba	
32.	Joanne Chmielinski	8128.					družba	

Jerzy Wygant[8829.], Krystyna □□□□[8639.], Regina Enlowna[8830.], {W8829.}

1.	Georgij Wygant	8638.	A1243	1698	chrzest	Czapielsk	ojciec	Czapielsk
2.	Christianae	8639.					matka	Czapielsk
3.	Catharina	8640.					dziecko	Czapielsk

4.	Jacobus Wygant	8641.	B250	1699	ślub	Ząbrsko	świadek						
5.	Constantia Wygantowna	8642.					świadek						
6.	Georgium Wygant	8829.					pan młody						
7.	Regina Endlowna	8830.					panna młoda		Ząbrsko				
8.	Matthias Zielenski	8831.					družba						
9.	Christophoro Sztrunk	8832.					družba						
10.	Georgij Wygant	9590.					A1394	1701	chrzest	Czapielsk	ojciec		Czapielsk
11.	Reginae	9591.	matka		Czapielsk								
12.	Joannem	9592.	dziecko		Czapielsk								
13.	Cristianus Wygant	9593.	świadek										
14.	Elizabetha Wygantowa	9594.	świadek										
15.	Georgij Wygant	10362.	A1518	1702	chrzest	Czapielsk					ojciec		Czapielsk
16.	Reginae	10363.									matka		Czapielsk
17.	Nicolaum	10364.					dziecko		Czapielsk				
18.	Albertus Wilczek	10365.					świadek						
19.	Michäel Wygant	10366.					świadek						
20.	Catharina Enlowa	10367.					świadek						
21.	Georgio Wygant	11163.					A1654	1704	chrzest	Czapielsk	ojciec		Czapielsk
22.	Regina	11164.	matka		Czapielsk								
23.	Cristina	11165.	dziecko		Czapielsk								
24.	Joannes Wygant	11166.	świadek										
25.	Constantia Wygantowna	11167.	świadek		Czapielsk								
26.	Georgio Wygant	11816.	A1764	1706	chrzest	Czapielsk					ojciec		Czapielsk
27.	Regina	11817.									matka		Czapielsk
28.	Anna	11818.					dziecko		Czapielsk				
29.	Michäel Wygant	11819.					świadek						
30.	Helena Wygantowna	11820.					świadek						

Jan Tokarski[4936.], Anna □□□□[4937.], {T4936.}

1.	Joannes Tokarzewsky	4106.	A618	1679	chrzest	Kleszczewo	ojciec		Kleszczewo
2.	Anna	4107.					matka		Kleszczewo
3.	Michael	4108.					dziecko		Kleszczewo
4.	Andreas Rohn	4109.					świadek		
5.	Albertus Stalmach	4110.					świadek		
6.	Anna Kreistens	4111.					świadek		
7.	Christina Gorska	4112.					świadek		
8.	Joannis Tokarski	4936.	A711	1684	chrzest	Kleszczewo	ojciec		Kleszczewo
9.	Annae	4937.					matka		Kleszczewo
10.	Catharina	4938.					dziecko		Kleszczewo
11.	Stanislaus Szafraniec	4939.					świadek		
12.	David Nogilo	4940.					świadek		
13.	Joannes Pikos	4941.					świadek		
14.	Chrystophorus Janus	4942.					świadek		
15.	Barbara Bachorowna	4943.					świadek		

Jakub Slesik[3069.], Ewa □□□□[3070.], {S3069.}

1.	Jacobi Szlirelzik	1148.	A185	1669	chrzest	Ząbrsko	ojciec		Ząbrsko				
2.	Eva	1149.					matka		Ząbrsko				
3.	Martinum	1150.					dziecko		Ząbrsko				
4.	Martinus Wilczek	1151.					świadek						
5.	Catharina Zelienska	1152.					świadek						
6.	Jacobus Schlicht (<i>Slesik</i>)	2343.	A369	1673	chrzest	Ząbrsko	ojciec		Ząbrsko				
7.	Eva	2344.					matka		Ząbrsko				
8.	Hedvidem	2345.					dziecko		Ząbrsko				
9.	Laurentius Simanowicz	2346.					świadek						
10.	Mariana Siwerdowa	2347.					świadek						
11.	Anna □□□□	2348.					świadek						
12.	Jacobus Slesick	3069.					A489	1676	chrzest	Ząbrsko	ojciec		Ząbrsko
13.	Eva	3070.									matka		Ząbrsko
14.	Adalbertum	3071.	dziecko		Ząbrsko								
15.	Casimirus Simotowick	3072.	świadek										
16.	Paulus Lisz	3073.	świadek										
17.	Jacobus Juszwick.	3074.	świadek										
18.	Anna Szoltiszka	3075.	świadek										

Dodatek 3. Wykaz cytowanej literatury (uzupełnienie)

Stan na dzień 27 kwietnia 2022 r.

Poniższy wykaz cytowanej literatury jest kontynuacją uzupełniającego wykazu, podanego w [383], str. 706-707.

Tablica 1. Uzupełnienie wykazu cytowanej literatury	
Numer	Cytowana pozycja literaturowa
383.	Tadeusz Wilczewski, "Metrykalna baza danych parafii Pręgowo 1751-1780. Część 3. Źródła.", Tom 8. str. 1-707, Wyd. GALAN, Gdańsk 2021. Wersja cyfrowa publikacji: https://pbc.gda.pl/dlibra/publication/99515 (PBC);

Dodatek 4. Errata wcześniej wydanych tomów (uzupełnienie)

Jest to uzupełnienie wykazu korekt podanego w [383], str. 707. Tablica 2. zawiera 9 tytułów wcześniej wydanych tomów z wierszami korekt. Brak wypełnienia wiersza oznacza, że do daty aktualizacji nie znaleziono następnego błędu tekstowego w wydrukowanych książkach.

Tablica 2.				Błędy zauważone po druku książek	
LP	str.	wiersz	od	Jest	Ma być
[68] Tom 1 <i>Mieszkańcy parafii Pręgowo w drugiej połowie XVII wieku, Gdańsk 2012</i>					
1.					
[228] Tom 2 <i>Metrykalna baza danych parafii Pręgowo 1711-1750, Gdańsk 2013</i>					
1.	11	13	góry	... Joan(nes) Fran(ciscus ... w pierwszej kolumnie tablicy	dopisać nawias ... Joan(nes) Fran(ciscus) ...
2.	349	22	góry	... infans Joannis Buchna sepultus, 1 fl. ...	dopisać ... infans Joannis Buchna sepultus, 1 fl., 6 gr.
[261] Tom 3 <i>Metrykalna baza danych parafii Żukowo 1608-1700, Gdańsk 2014</i>					
1.					
[332] Tom 4 <i>Metrykalna baza danych parafii Żukowo 1701-1750, Gdańsk 2015</i>					
1.	156	27	góry	... wewnętrzny, głębiej (..... niżej) znajdujący się wewnętrzny, głębiej (<i>inferior</i> - niżej) znajdujący się ...
[364] Tom 5 <i>Nazwy miejscowości na Kaszubach, Gdańsk 2015</i>					
1.	79	3	dołu	Częstości występowania od 1711 roku różnych ...	Częstości występowania do 1711 roku różnych ...
2.	193	29	góry	... po analizie tekstu zapisu metrykalnego. ...	wstawić literę ... po analizie tekstu zapisu metrykalnego. ...
[368] Tom 6 <i>Mieszkańcy parafii Pręgowo w drugiej połowie XVII wieku, Gdańsk 2016</i>					
1.	7	8	góry	... pochodzenia (urodzenia) os o by, ...	zastąpić literą: ... pochodzenia (urodzenia) os o by, ...
2.	20	11	góry	Grancewska □□□□ w drugiej kolumnie tablicy	odwrócić kolejność: □□□□ Grancewska
3.	100	27	góry	September. Die 4ta Septembris Baptizavi Infantem Nomine w czwartej kolumnie zdublowany tekst w komórce tablicy	skreślić zdublowany tekst w komórce tablicy
4.	157	13	góry	Eodem die Baptizavi Filiam Nomine w czwartej kolumnie zdublowany tekst w komórce tablicy	skreślić zdublowany tekst w komórce tablicy
[369] Tom 7 <i>Mieszkańcy parafii Pręgowo w drugiej połowie XVII wieku, Gdańsk 2018</i>					
1.	31	20	góry	... wiersz nr 263. Tablica 1. Wykaz 966 tablic osobowych zamienić ...
2.	40	18	góry	... Wilk [20786.], ...	skreślić przecinek ... Wilk [20786.] ...
3.	59	12	góry	... Anna □□□□[13845.], rodzina; Anna Angielowna [13845.], rodzina; ...
4.	155	17	dołu	... zawarł związek małżeński z 30-letnią panną	skreślić ... zawarł związek małżeński z panną
5.	156	6-9	góry	Barbara Elgierowna [12169.] została ochrzczona 17 kwietnia 1678 roku jako ostatnie z czworga dzieci rodziny Pawła	... skreślić wiersze zaznaczone żółtym kolorem ...

				<i>Elger(3686.) i Agnieszki [](3687.) z Jodłowna: Chrzest 17-04-1678: "Eodem die baptizata Barbara Parentes Paulus Elger et Agnes de Sztegwalt. Patrini Albertus Bayk Catharina Hochmanska Hedwygis Baykowa. omnes de Sztegwalt [556]". A564.</i>																	
6.	156	10	góry	... zmarła w 1716 roku w Czapielsku w wieku 39 lat:	skreślić ... zmarła w 1716 roku w Czapielsku:																
7.	156	13	góry	... będzie zawierać zapis jej chrztu w 1678 roku, zapis jej ślubu w 1707 roku, ...	zastąpić ... będzie zawierać zapis jej świadczenia w 1703 roku, zapis jej ślubu w 1707 roku, ...																
8.	165	5	dołu	... jako szmelcarz, [88] str. 370.	zastąpić cyfrę ... jako szmelcarz, [86] str. 370.																
9.	183	7	dołu	... 1713 roku, 36 zapisów świadkowań ...	zastąpić cyfrę ... 1713 roku, 37 zapisów świadkowań ...																
10.	183	5	dołu	... , łącznie 38 zapisów.	zastąpić cyfrę ... , łącznie 39 zapisów.																
11.	196	18	dołu	... jako pierwsze z sześciorga dzieci ...	zastąpić ... jako pierwsze z siedmiorga dzieci ...																
12.	201	1	góry	... 1669 roku jako drugie z sześciorga dzieci ...	zastąpić ... 1669 roku jako trzecie z sześciorga dzieci ...																
13.	214	17	dołu	... Marianny Brakowna [7848.]: ...	zastąpić nawiasy ... Marianny Brakowna(7848.): ...																
14.	332	9	dołu	dopisek w Tablicy, kolumna 7, Opracowanie - uwagi	wpisać ... Rozdział 2.63.4.3. Tom 9																
15.	350	4	góry	... Anna [] [13845.], rodzina; ...	wpisać ... Anna Angielowna [13845.], rodzina; ...																
16.	351	17	dołu	... Anna [] [13845.] ...	wpisać ... Anna Angielowna [13845.] ...																
17.	351	16	dołu	... Anny [] [13845.] w latach ...	wpisać ... Anny Angielowna [13845.] w latach ...																
18.	351	14	dołu	... matka - Anna [] [13845.] ...	wpisać ... matka - Anna Angielowna [13845.] ...																
19.	352	20	dołu	... Krystiana Kreft[13844.] będzie zawierać [] 8 zapisów ...	wstawić ... Krystiana Kreft[13844.] będzie zawierać zapis ślubu B426 jako pan młody , 8 zapisów ...																
20.	352	19	dołu	... łącznie 17 zapisów. ...	zamienić cyfrę ... łącznie 18 zapisów. ...																
21.	352	17	dołu	... Tablica osobowa Anny [] [13845.] Kreft będzie zawierać [] 9 zapisów chrztów ...	wstawić ... Tablica osobowa Anny Angielowna [13845.] Kreft będzie zawierać zapis ślubu B426 jako panna młoda , 9 zapisów chrztów ...																
22.	352	15	dołu	... łącznie 10 zapisów.	... łącznie 11 zapisów.																
23.	352	14	dołu	... Anna [] [13845.] Kreft Anna Angielowna [13845.] Kreft ...																
24.	352	13	dołu	... będzie zawierać [] ...	wstawić ... będzie zawierać zapis ślubu B426 , ...																
25.	352	12	dołu	... Anna [] [13845.], {K13844.}...	... Anna Angielowna [13845.], {K13844.}...																
26.	369	9	góry	... wiersz z Tablicy 1. Mieszkańcy parafii Pręgowo w ... <table border="1" style="display: inline-table; vertical-align: middle;"> <tr> <td>12169</td> <td>Barbara Elgierowna Dzieciol</td> <td>6</td> <td>1678-1716</td> <td>39</td> <td>Jodłowno, Czapielsk</td> <td>dziecko, panna młoda, matka, zmarła</td> </tr> </table>	12169	Barbara Elgierowna Dzieciol	6	1678-1716	39	Jodłowno, Czapielsk	dziecko, panna młoda, matka, zmarła	... skreślić lub zamienić ... <table border="1" style="display: inline-table; vertical-align: middle;"> <tr> <td>12169</td> <td>Barbara Elgierowna Dzieciol</td> <td>6</td> <td>1703-1716</td> <td>14</td> <td>Czapielsk</td> <td>panna młoda, matka, zmarła</td> </tr> </table>	12169	Barbara Elgierowna Dzieciol	6	1703-1716	14	Czapielsk	panna młoda, matka, zmarła		
12169	Barbara Elgierowna Dzieciol	6	1678-1716	39	Jodłowno, Czapielsk	dziecko, panna młoda, matka, zmarła															
12169	Barbara Elgierowna Dzieciol	6	1703-1716	14	Czapielsk	panna młoda, matka, zmarła															
27.	411	1	góry	... wiersz nr 1. tablicy Barbara Elgierowna[12169.] Dzieciol <table border="1" style="display: inline-table; vertical-align: middle;"> <tr> <td>Barbara</td> <td>3688</td> <td>A564</td> <td>1678</td> <td>chrzest</td> <td>Jodłowno</td> <td>dziecko</td> <td>Jodłowno</td> </tr> </table>	Barbara	3688	A564	1678	chrzest	Jodłowno	dziecko	Jodłowno	... wstawić lub zamienić ... <table border="1" style="display: inline-table; vertical-align: middle;"> <tr> <td>Barbara Helgrowna</td> <td>10412</td> <td>A1526</td> <td>1703</td> <td>chrzest</td> <td>Czapielsk</td> <td>świadek</td> <td>Czapielsk</td> </tr> </table>	Barbara Helgrowna	10412	A1526	1703	chrzest	Czapielsk	świadek	Czapielsk
Barbara	3688	A564	1678	chrzest	Jodłowno	dziecko	Jodłowno														
Barbara Helgrowna	10412	A1526	1703	chrzest	Czapielsk	świadek	Czapielsk														
28.	416	28	dołu	... po wierszu 18.	... dopisać wiersz nr 18a. tablicy Stanisław Bialecki[14731.] <table border="1" style="display: inline-table; vertical-align: middle;"> <tr> <td>Stanislaus Bialaki</td> <td>22478</td> <td>A3503</td> <td>1732</td> <td>chrzest</td> <td>Zuława</td> <td>świadek</td> <td></td> </tr> </table>	Stanislaus Bialaki	22478	A3503	1732	chrzest	Zuława	świadek									
Stanislaus Bialaki	22478	A3503	1732	chrzest	Zuława	świadek															

[383] Tom 8

Metrykalna baza danych parafii Pręgowo 1751-1780, Gdańsk 2021

1.	105	31	dołu	... [] Kujawski ✘ ...	zastąpić... (Adalberti) Kujawski ✘...
2.	105	30	dołu	... Adalberti Kujawski ...	zastąpić ... Andreae Kujawski ...
3.	284	2	góry	... (Adalbertum) Stefanowski ✘ ... oraz podpowiedź: (A5708, Bąkowo, Adalbertum, Jacobo Stefanowskj et Agnethe, 1757)	zastąpić ... ([]) Stefanowski ✘ ... oraz usunąć podpowiedź zaznaczona żółtym kolorem
4.	439	2	dołu	... Zmarły ...	zastąpić ... Zmarła ...